

訪問看護を受けられる方へ

訪問看護を利用するためには、ご本人・ご家族とご相談させていただいたうえで、主治医の指示が必要です。

そのため、当院精神科に通院中の患者さんで主治医から訪問看護指示のある方が対象になります。

訪問看護を希望される方は主治医もしくは精神医療支援科のスタッフにご相談ください。

訪問地域

南魚沼市・魚沼市・湯沢町・旧川口町

訪問日について

水曜日 9:30~16:00

木曜日 9:30~16:00

訪問予定日、訪問回数にご利用いただく方により異なります。予め訪問日はお知らせします。

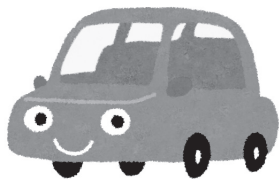

緊急時について

夜間・休日

電話 025-777-3200 (代)

平日の昼間

電話 精神医療支援科

025-788-0194

までご連絡ください。

具合の悪い時は、予約日でなくても
早めに外来受診してください。



メモ



新潟大学地域医療教育センター

魚沼基幹病院

新潟県南魚沼市浦佐4132番地

精神科訪問看護のご案内



新潟大学地域医療教育センター

魚沼基幹病院

精神医療支援科

訪問看護ってなに？

精神に障害を持ちながら地域で生活している方が、家庭や地域社会で安心して日常生活を送ることができるようお手伝いすることです。

スタッフが定期的にご自宅等へ訪問し、困ったことや悩みなどを少しでも解決するための方法を一緒に考えます。



スタッフ

看護師、作業療法士、医療ソーシャルワーカー

※上記スタッフのうち看護師と作業療法士または医療ソーシャルワーカーの2名でご自宅等に訪問させていただきます。
※必要に応じて病棟看護師と訪問することもあります。

利用料金

自立支援医療※	国保・社保	生保								
1,000円程度 +交通費 (実費)	3,000円程度 +交通費 (実費)	原則的に 自己負担 なし								
交通費の目安… <table border="1"> <tr> <td>2km以内</td> <td>60円</td> </tr> <tr> <td>3~5km以内</td> <td>100~180円</td> </tr> <tr> <td>6~10km以内</td> <td>220~380円</td> </tr> <tr> <td>20km以内</td> <td>780円</td> </tr> </table> (別途消費税がかかります)			2km以内	60円	3~5km以内	100~180円	6~10km以内	220~380円	20km以内	780円
2km以内	60円									
3~5km以内	100~180円									
6~10km以内	220~380円									
20km以内	780円									

※世帯の収入によって、1カ月の上限額が設定されます。

訪問看護をうけるには？

主治医と訪問看護について相談。
訪問看護について説明いたします。



訪問スタッフと顔合わせを行います。
訪問看護の内容や利用手続き、料金等の具体的な事柄について説明を行います。



主治医が訪問看護指示書を作成します。
訪問看護の利用申し込みを行い、契約を結びます。



ご本人に合わせた計画書を作成し、計画内容を説明します。



初回の訪問予定日を調整します。



どんなことをするの？

家庭や地域社会の中で、より安定した生活が送れるように、医師の指示のもと、必要なお手伝いをさせていただきますので、いろいろご相談ください。

例えば…

- 夜眠れない、生活リズムが整わない
- 治療についてよくわからない、薬がきちんと飲めない
- 人とうまく話したり、付き合うことができない
- ご家族の方が患者さんとどのようにして関わったらよいかわからない
- 社会資源の活用の仕方がわからない



当日の流れは？

○訪問前日まで

ご本人、ご家族とスタッフにて調整を行い日程を決めます。事前に訪問日程についてお伝えします。



○訪問当日

訪問前にご本人、ご家族にご連絡を入れます。



2名のスタッフで訪問させていただきます。

訪問内容については訪問計画に基づいて実施しますが、当日のご本人の体調に合わせてご相談させていただきながら実施します。



次回の訪問看護日程について確認を行います。

ご家族の皆様へ

訪問に何うスタッフが使用する車の駐車場の確保をお願いします。

ご自宅での生活で、お気づきの点がありましたら、スタッフまでお声掛けください。

