

令和2年度
病 院 年 報

一般財団法人新潟県地域医療推進機構
魚沼基幹病院

病院理念

国内外に誇れる地域医療の技術と質を追求し
優れた医療人の育成に貢献することで
地域をつなぎ、いのちをつなぎます。

運営の基本方針

〈病院方針〉

1. 魚沼地域医療の中核として、高度先進医療、救急医療、災害時医療を担う。
2. 総合診療の技能と使命感を持ち、全人的医療を実践する医療人を育成する。
3. 「魚沼地域が1つの病院」の実現を目指して、地域医療者・施設と連携する。
4. 患者との協働医療のため、患者や家族の価値観に配慮した医療と情報提供を行う。
5. 健康増進と疾病予防を目指し、地域に根ざした臨床研究を推進する。

〈行動指針〉

6. 地域住民の安心と信頼を得るよう、誠心誠意職務に専念する。
7. 医療の質向上を目指し、常に自己研鑽と次世代教育に努める。

〈経営方針〉

8. 職場環境向上のため、ワークライフバランスを尊重する。
9. 地域医療の中核的役割を果たすため、将来を見すえた病院経営を行う。
10. 経営視点を備えた医療スタッフを育成し、迅速かつ積極的な病院経営を行う。

受診者の皆様の権利

魚沼基幹病院は、当院を受診される皆様が、以下の権利を有することを確認し、尊重します。

1. 人間としての尊厳が尊重され、安全、良質、公平な医療を受けることができます。
2. 症状、検査、治療、看護などについて、十分な説明と情報提供を受けることができます。
3. 主治医以外の医師の意見（セカンドオピニオン）を求めることができます。
4. 十分な情報を得たうえで、自らの意思で医療内容を選択することができます。
5. 診療の過程で得られた個人情報やプライバシーは保護されます。

ま え が き

平成 24 年 4 月 17 日に設立された当機構は、同年 6 月に新潟県議会定例会における、魚沼基幹病院の指定管理者としての指定議決を受けました。開院準備を進め、平成 27 年 6 月 1 日に無事開院を迎え、病院の運営を開始しました。

魚沼基幹病院の開院に伴う魚沼圏域の大規模な医療再編に際し、地域医療の継続性及び医療水準の確保を第一として、関係機関と連携して移行を進めました。

平成 28 年 11 月に冬季間の外傷等の患者需要に対応するため、6 病棟から 7 病棟 328 病床に拡大しました。冬季間の終了とともに患者需要の落ち着きが想定されたこと等から、平成 29 年 4 月には再び 6 病棟 308 床の稼働となりました。平成 30 年 4 月より DPC 対象病院（標準病院群）へ移行し、入院診療が包括評価（一部出来高）となりました。令和元年 8 月には地域包括ケア病棟を開設し、周辺病院への転院や在宅復帰までの間、より患者さんに適した治療を行っており、病床数については令和元年 10 月から 7 病棟 356 床の稼働となりました。

令和 2 年度は、新型コロナウイルス感染症の影響で、外来・入院ともに患者数が大きく減少しました。魚沼圏域での新型コロナウイルス感染症患者の拡大に伴い、令和 2 年 11 月から 1 病棟を新型コロナウイルス感染症患者専用病棟として運用しました。冬季にスキーやスノーボード外傷患者を多数受け入れることから、コロナ対応を行いながら地域の医療需要に応えるために、令和 3 年 2 月に整形外科単科病棟を開設し、8 病棟 405 病床、令和 3 年 3 月にはコロナ対応病床を増床し、8 病棟 416 病床に拡大しました。新型コロナウイルス感染者の診療に関しては、令和 2 年度には累計 78 人の新規入院患者を受入れ病院一丸となって対応し、地域における使命を遂行する上で重要な役割を果たしました。

また、当機構の使命の一つである医療人の育成について、平成 28 年 4 月から協力型臨床研修病院として、臨床研修医の受け入れを開始しました。さらに、平成 29 年 3 月に厚生労働省より基幹型臨床研修病院の指定を受け、平成 30 年 4 月より基幹型として初期臨床研修医の受け入れを開始しました。

引き続き、地域全体での医療の高度化をめざし、地域完結型の医療体制の構築を進め、住民に信頼される病院づくりに努めてまいりますので、関係各位の一層のご理解とご協力をお願いいたします。

令和 4 年 3 月

一般財団法人新潟県地域医療推進機構魚沼基幹病院
病 院 長 鈴 木 榮 一

目 次

病院理念
運営の基本方針
受診者の皆様の権利

まえがき

第1章 病院の概要

第1	現況	1
第2	届出施設基準	2
第3	医療機関の指定等	5
第4	沿革	5
第5	組織図	6
第6	院内案内図	7
第7	交通アクセス	8

第2章 病院業務の概要

第1 患者数

1	入院・外来患者数	9
2	病類別入院患者数	10
3	診療科別患者数	11
4	月別患者数	13
5	職員1人1日当たり患者数	13
6	保険別患者数	16
7	後期高齢者医療制度による患者数	17
8	魚沼圏域住民利用状況	18
9	病床利用率	19
	(1) 病床利用率	19
	(2) 平均在院日数	20
	(3) 病床回転数	20
	(4) 差額病床利用状況	20
10	年齢階層別退院患者数	21
11	救急患者取扱数	22

第2 診療の状況

1	調剤の状況	23
2	注射剤・無菌製剤の状況	24
3	病棟業務の状況	24
4	臨床検査の状況	25

5	放射線利用の状況	26
6	手術・分娩の状況	26
7	リハビリテーションの状況	27
8	精神科作業療法の状況	28
9	食事の状況	29
10	医療材料の使用状況	30
11	給付点数	32
	(1) 診療行為別入院外来患者1人1日当たり給付点数	32
	(2) 病類別入院患者1人1日当たり給付点数	35
	(3) 診療科別入院外来患者1人1日当たり給付点数	36
	(4) 診療科別給付点数構成比	38
	(5) 職員1人1日当たり稼働点数	40

第3 職員の状況

1	年度末職員数	41
2	年間平均1日当たり職員数	41
3	年間平均1日当たり診療科別医師数	42
4	100床当たり部門別職員数	42
5	患者100万人当たり部門別職員数	43
6	職員の平均年齢	43
7	職員の平均月収額	43
8	職種別年齢構成比	44

第4 施設設備の概況

1	医療機器整備の概況	45
---	-----------	----

第3章 財務

第1	資産・負債及び正味財産	46
----	-------------	----

第2 収益的収支

1	経常収益	47
2	経常費用	47
3	経常外収益	47
4	経常外費用	47
5	要素別費用	47

第3	借入金の状況	48
----	--------	----

第4	主要財務比率	49
----	--------	----

第4章 統計表及び財務諸表

[患者数]

第1表	入院・外来患者数	50
第2表	平均許可（稼働）病床数、病床利用率、 平均在（通）院日数、外来・入院患者比率	51
第3表	診療科別延患者数（入院）	53
第4表	診療科別延患者数（外来）	55
第5表	1日当たり診療科別患者数（入院）	57
第6表	1日当たり（暦日数）診療科別患者数（外来）	58
第7表	1日当たり（実診療日数）診療科別患者数（外来）	59
第8表	月別患者数	60
第9表	職員1人当たり患者数	62
第10表	保険区分別患者構成比	64
第11表	後期高齢者医療制度による患者数	68
第12表	差額病床数及び利用状況	69
第13表	住所別退院患者数	70
第14表	年齢階層別退院患者数	71
第15表	救急患者取扱状況	72

[診療の状況数]

第16表	調剤件数	76
第17表	処方せん料件数	78
第18表	注射剤件数	79
第19表	無菌製剤件数	80
第20表	病棟業務件数	81
第21表	検査件数	82
第22表	放射線撮影及び治療件数	86
第23表	手術・ギプス・分娩及び麻酔件数	89
第24表	リハビリテーション件数	91
第25表	精神科作業療法件数	96
第26表	食種別食事数	97
第27表	喫食率・1日平均延食事数及び栄養食事指導・栄養管理実施加算件数	99
第28表	医療材料使用状況	100
第29表	医療材料対医業収益比率	102
第30表	診療行為別給付点数（入院）	103
第31表	診療行為別給付点数（外来）	107
第32表	病類別給付点数（入院）	111
第33表	診療科別給付点数（入院）	113
第34表	診療科別給付点数（外来）	117
第35表	患者1人1日当たり給付点数（入院）	121
第36表	患者1人1日当たり給付点数（外来）	123
第37表	職員1人1日当たり稼働点数	125

[職 員 数]

第 38 表	年度末職員数	126
第 39 表	年間 1 日当たり部門別職員数	126
第 40 表	年間平均 1 日当たり診療科別医師数	127
第 41 表	100 床（平均許可病床数）当たり職員数	128
第 42 表	100 床（平均稼働病床数）当たり職員数	128
第 43 表	患者 100 万人当たり職員数	129
第 44 表	職員平均年齢及び平均月収額	129

[財 務]

第 45 表	貸借対照表	130
第 46 表	正味財産増減計算書	131
第 47 表	要素別収益	132
第 48 表	要素別費用	133
第 49 表	患者 1 人 1 日当たり収益費用	134

第 1 章 病院の概要

第1 現 況

	新潟大学医歯学総合病院魚沼地域医療教育センター
名 称	新潟県地域医療推進機構 魚沼基幹病院 (略称：新潟大学地域医療教育センター・魚沼基幹病院)
所在地	新潟県南魚沼市浦佐 4132 番地
開 院	平成 27 年 6 月
設 置 者	新潟県
運 営 者	一般財団法人新潟県地域医療推進機構
理 事 長	荒川 正昭
病 院 長	鈴木 榮一
副病院長	高田 俊範
副病院長	須田 剛士
副病院長	藤原 浩
副病院長	生越 章
副病院長	今井 みゆき
看護部長	今井 みゆき
診 療 科	総合診療科、循環器内科、内分泌・代謝内科、血液内科、腎臓内科、 リウマチ・膠原病科、呼吸器・感染症内科、消化器内科、神経内科、 精神科、小児科、消化器外科・一般外科、乳腺・内分泌外科、心臓血 管外科、呼吸器外科、整形外科、形成外科(※)、脳神経外科、皮膚科、 泌尿器科、眼科、耳鼻咽喉科、産婦人科、放射線治療科、放射線診断 科、麻酔科、救急科、リハビリテーション科、矯正歯科、歯科口腔外 科、病理診断科
	※現在診療を行っておりません
病 床	454 床 (内訳) 一般病床 400 床 (救命救急センター14床、NICU6床、GCU6床含む) 精神病床 50 床 (閉鎖病棟) 感染症病床 4 床
建物面積	33, 549. 31 平方メートル
建物構造	鉄筋コンクリート造 地上 9 階 病院棟：免震構造 センター棟：耐震構造

(令和 3 年 3 月 31 日現在)

第2 届出施設基準

基本診察料に係る施設基準

急性期一般入院基本料1
精神病棟入院基本料13：1
救急医療管理加算
超急性期脳卒中加算
診療録管理体制加算2
医師事務作業補助体制加算1（15：1）
急性期看護補助体制加算（25：1）（看護補助者5割未満）
看護職員夜間配置加算
看護補助加算2
療養環境加算
重症者等療養環境特別加算
無菌治療室管理加算1
精神病棟入院時医学管理加算
精神科身体合併症管理加算
医療安全対策加算1
感染防止対策加算1
患者サポート体制充実加算
ハイリスク妊娠管理加算
ハイリスク分娩管理加算
後発医薬品使用体制加算1
病棟薬剤業務実施加算1
病棟薬剤業務実施加算2
データ提出加算
入退院支援加算
せん妄ハイリスク患者ケア加算
精神疾患診療体制加算
地域医療体制確保加算
地域歯科診療支援病院入院加算
救命救急入院料3
新生児特定集中治療室管理料2
小児入院医療管理料3
地域包括ケア病棟入院料2
地域歯科診療支援病院入院加算
歯科外来診療環境体制加算2
歯科診療特別対応連携加算

特掲診療料に係る施設基準

歯科疾患管理料の注11に掲げる総合医療管理加算及び歯科治療時医療管理料
外来栄養食事指導料の注2
心臓ペースメーカー指導管理料の注5に掲げる遠隔モニタリング加算
糖尿病合併症管理料
がん性疼痛緩和指導管理料
がん患者指導管理料イ
がん患者指導管理料ロ
がん患者指導管理料ハ
がん患者指導管理料ニ
糖尿病透析予防指導管理料
小児運動器疾患指導管理料

乳腺炎重症化予防・ケア指導料
婦人科特定疾患治療管理料
腎代替療法指導管理料
院内トリアージ実施料
外来放射線照射診療料
ハイリスク妊産婦共同管理料(Ⅰ)
がん治療連携指導料
肝炎インターフェロン治療計画料
ハイリスク妊産婦連携指導料 1
ハイリスク妊産婦連携指導料 2
薬剤管理指導料
検査・画像情報提供加算及び電子的診療情報評価料
医療機器安全管理料1
医療機器安全管理料2
医療機器安全管理料(歯科)
精神科退院時共同指導料 1 及び 2
在宅腫瘍治療電場療法指導管理料
持続血糖測定器加算及び皮下連続式グルコース測定
遺伝学的検査
精密触覚機能検査
B R C A 1 / 2 遺伝子検査
先天性代謝異常症検査
H P V 核酸検出及びH P V 核酸検出(簡易ジェノタイプ判定)
検体検査管理加算(Ⅱ)
国際標準検査管理加算
心臓カテーテル法による諸検査の血管内視鏡検査加算
胎児心エコー法
時間内歩行試験及びシャトルウォーキングテスト
ヘッドアップティルト試験
長期継続頭蓋内脳波検査
神経学的検査
小児食物アレルギー負荷検査
内服・点滴誘発試験
C T 透視下気管支鏡検査加算
C T 撮影及びM R I 撮影
抗悪性腫瘍剤処方管理加算
外来化学療法加算1
連携充実加算
無菌製剤処理料
心大血管疾患リハビリテーション料(Ⅰ)
脳血管疾患等リハビリテーション料(Ⅰ)
運動器リハビリテーション料(Ⅰ)
呼吸器リハビリテーション料(Ⅰ)
がん患者リハビリテーション料
歯科口腔リハビリテーション料2
精神科作業療法
精神科ショート・ケア「小規模なもの」
精神科デイ・ケア「小規模なもの」
抗精神病特定薬剤治療指導管理料(治療抵抗性統合失調症治療指導管理料に限る。)
医療保護入院等診療料
人工腎臓

導入期加算2及び腎代替療法実績加算
透析液水質確保加算及び慢性維持透析濾過加算
CAD/CAM冠
椎間板内酵素注入療法
脳刺激装置植込術(頭蓋内電極植込術を含む。)及び脳刺激装置交換術
脊髄刺激装置植込術及び脊髄刺激装置交換術
乳がんセンチネルリンパ節加算1及びセンチネルリンパ節生検(併用)
乳がんセンチネルリンパ節加算2及びセンチネルリンパ節生検(単独)
食道縫合術(穿孔、損傷)(内視鏡によるもの)、内視鏡下胃、十二指腸穿孔瘻孔閉鎖術、 胃瘻閉鎖術(内視鏡によるもの)、小腸瘻閉鎖術(内視鏡によるもの)、結腸瘻閉鎖術(内視鏡によるもの)、 腎(腎盂)腸瘻閉鎖術(内視鏡によるもの)、尿管腸瘻閉鎖術(内視鏡によるもの)、 膀胱腸瘻閉鎖術(内視鏡によるもの)、腔腸瘻閉鎖術(内視鏡によるもの)
ペースメーカー移植術及びペースメーカー交換術
大動脈バルーンパンピング法(IABP法)
バルーン閉塞下逆行性経静脈の塞栓術
体外衝撃波胆石破砕術
体外衝撃波膵石破砕術
早期悪性腫瘍大腸粘膜下層剥離術
体外衝撃波腎・尿管結石破砕術
膀胱水圧拡張術
腹腔鏡下膀胱悪性腫瘍手術
腹腔鏡下小切開膀胱悪性腫瘍手術
人工尿道括約筋植込・置換術
腹腔鏡下前立腺悪性腫瘍手術
腹腔鏡下子宮悪性腫瘍手術(子宮体がんに限る。)
医科点数表第2章第10部手術の通則の16に掲げる手術
輸血管理料Ⅱ
輸血適正使用加算
自己生体組織接着剤作成術
自己クリオプレシビテート作製術(用手法)
同種クリオプレシビテート作製術
人工肛門・人工膀胱造設術前処置加算
胃瘻造設時嚥下機能評価加算
歯周組織再生誘導手術
広範囲顎骨支持型装置埋入手術
麻酔管理料(Ⅰ)
放射線治療専任加算
外来放射線治療加算
高エネルギー放射線治療
画像誘導放射線治療(IGRT)
体外照射呼吸性移動対策加算
定位放射線治療
病理診断管理加算1
デジタル病理画像による病理診断
悪性腫瘍病理組織標本加算
口腔病理診断管理加算1
クラウン・ブリッジ維持管理料
歯科矯正診断料
入院時食事療養(Ⅰ)・入院時生活療養(Ⅰ)
酸素及び窒素の価格

(令和3年3月31日時点)

第3 医療機関の指定等

健康保険法による保険医療機関

国民健康保険法による療養取扱機関

労働者災害補償保険法による医療機関

母子保健法による医療機関(養育医療・妊娠乳児健康診断)

生活保護法による医療機関

母体保護法による医療機関(指定医師)

戦傷病者特別援護法による医療機関(療養給付・更生医療)

原爆医療法による医療機関(認定医療・一般医療)

障害者自立支援法による医療機関(育成医療・更生医療・精神通院医療)

難病法による医療機関

児童福祉法による医療機関

感染症の予防及び感染症の患者に対する医療に関する指定医療機関(結核・第二種)

エイズ治療拠点病院

地方公務員災害補償法による医療機関

新潟県難病医療基幹協力病院

地域災害拠点病院

新潟DMA T指定医療機関

肝疾患診療協力病院(新潟大学医歯学総合病院)

肝炎治療特別促進事業の医療給付に係る指定医療機関

地域救命救急センター

地域周産期母子医療センター

精神科救急医療施設

消防法による救急医療(三次救急医療機関)

医療観察法に基づく指定通院医療機関

厚生労働省臨床研修指定病院(医科:基幹型、歯科:協力型)

DPC標準病院群

(令和3年3月31日)

第4 沿革

平成21年6月 魚沼基幹病院(仮称)基本計画策定。

平成24年3月 病院建物着工(～平成27年3月竣工・引渡し)。

平成24年4月 一般財団法人新潟県地域医療推進機構設立。

平成24年6月 一般財団法人新潟県地域医療推進機構が魚沼基幹病院の運営主体に
確定。

平成27年6月 開院。

第5 組織図 (令和3年3月31日現在)

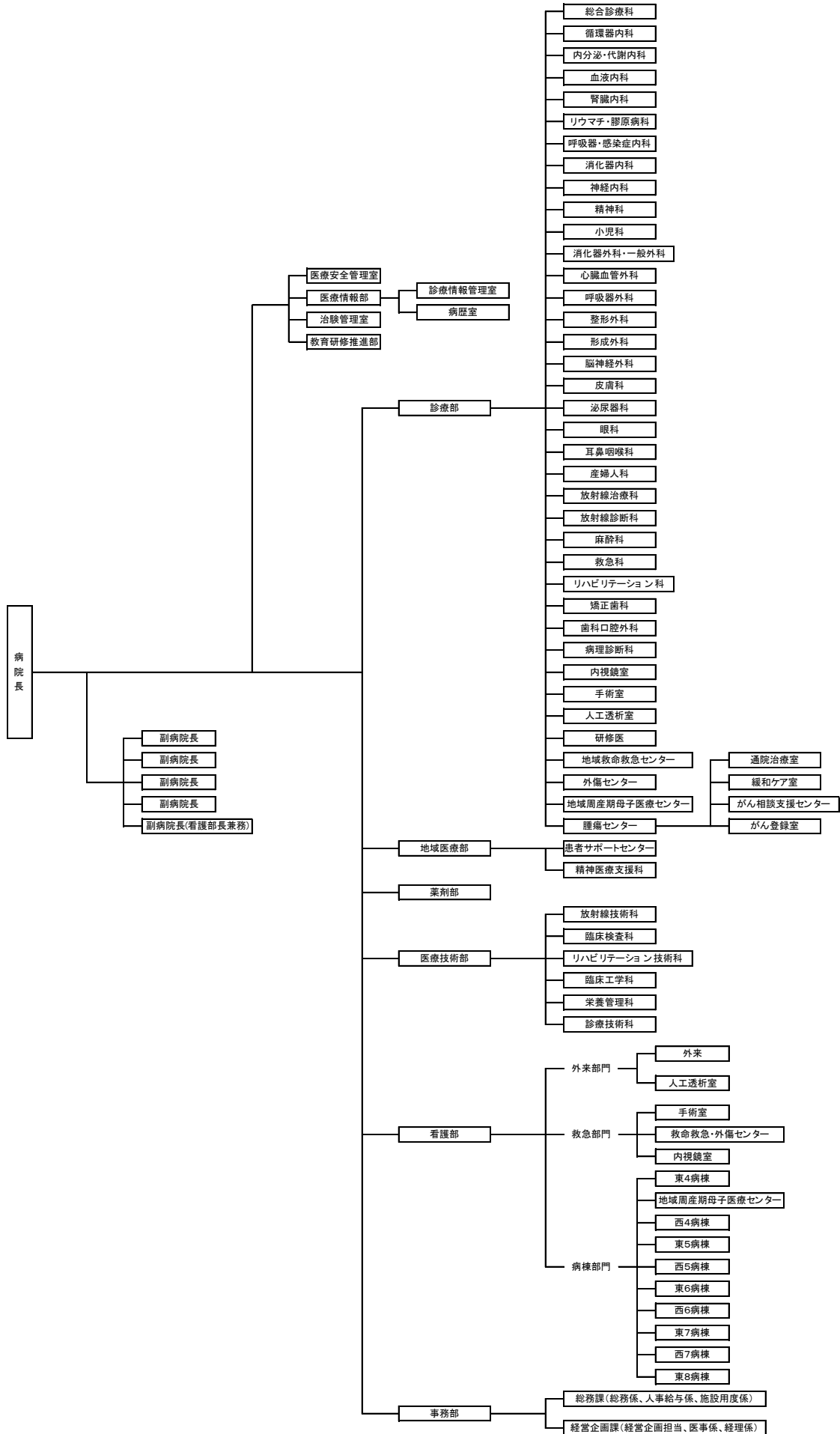

第6 院内案内図

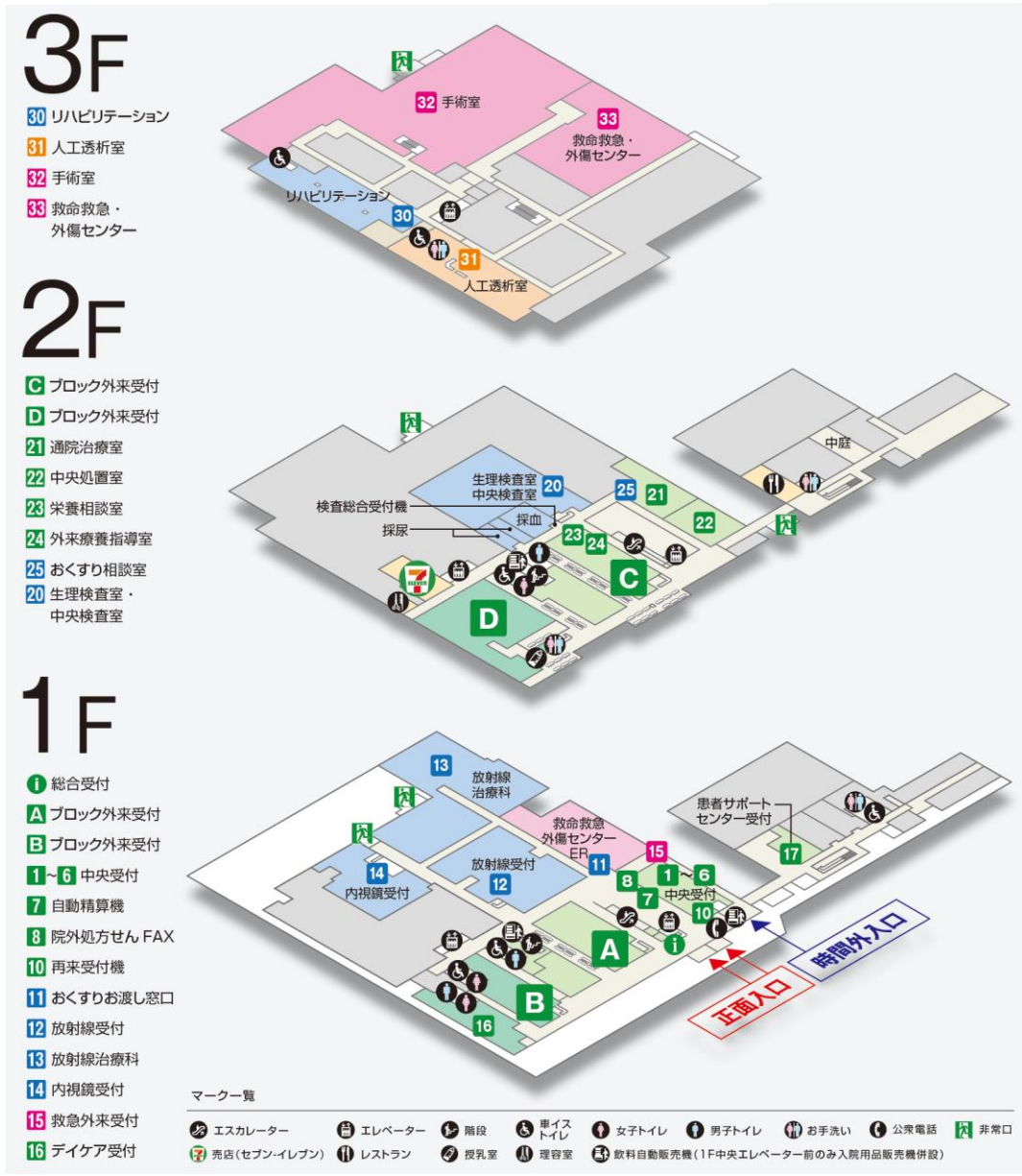
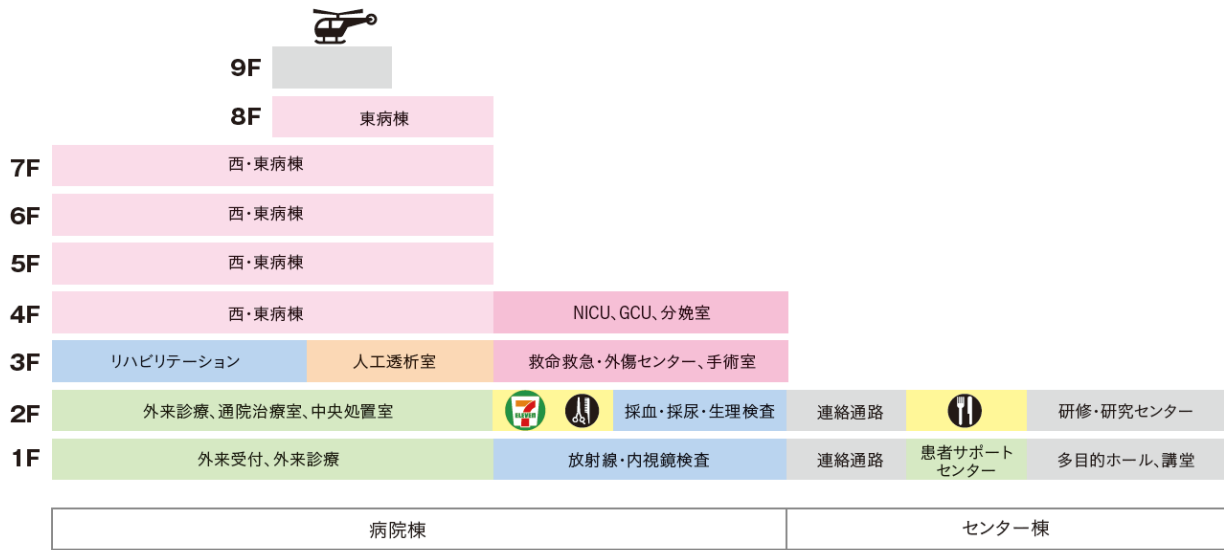

第7 交通アクセス



電車でのアクセス

上越新幹線 浦佐駅を利用した場合

東京駅 ⇄ 浦佐駅 約1時間30分

新潟駅 ⇄ 浦佐駅 約40分

※浦佐駅から徒歩 約20分

タクシー 約5分



車でのアクセス

関越自動車道 大和スマートICを利用した場合

練馬IC ⇄ 大和スマートIC 約2時間10分

新潟西IC ⇄ 大和スマートIC 約1時間20分

※大和スマートICから車で約5分

第2章 病院業務の概要

第1 患者数

1 入院・外来患者数（第1表参照）

令和2年度の延患者数は、入院で95,523人、外来で187,598人となった。

附表1-1 入院患者数

附表1-2 外来患者数

(単位:人・%)

区分 年月	H30年度 延患者数	R元年度 延患者数	R2年度 延患者数	前年度比
4月	7,360	7,427	7,923	106.7
5月	7,399	7,843	7,835	99.9
6月	7,004	7,530	8,014	106.4
7月	7,732	7,932	7,857	99.1
8月	7,444	8,381	8,566	102.2
9月	7,350	8,064	8,146	101.0
10月	7,424	8,097	8,493	104.9
11月	7,872	8,013	7,664	95.6
12月	7,796	8,206	7,761	94.6
1月	7,931	7,735	7,991	103.3
2月	7,236	7,274	7,077	97.3
3月	8,179	7,873	8,196	104.1
年度計	90,727	94,375	95,523	101.2

(単位:人・%)

区分 年月	H30年度 延患者数	R元年度 延患者数	R2年度 延患者数	前年度比
4月	15,016	17,306	15,518	89.7
5月	16,077	16,649	13,576	81.5
6月	15,851	16,147	15,686	97.1
7月	16,643	18,120	16,522	91.2
8月	17,205	17,599	15,474	87.9
9月	14,790	15,872	16,243	102.3
10月	17,542	17,826	17,088	95.9
11月	16,509	16,701	15,453	92.5
12月	16,288	17,215	15,560	90.4
1月	15,415	16,230	14,492	89.3
2月	14,955	14,854	13,754	92.6
3月	16,822	17,078	18,232	106.8
年度計	193,113	201,597	187,598	93.1

図表1 月別延患者数の推移

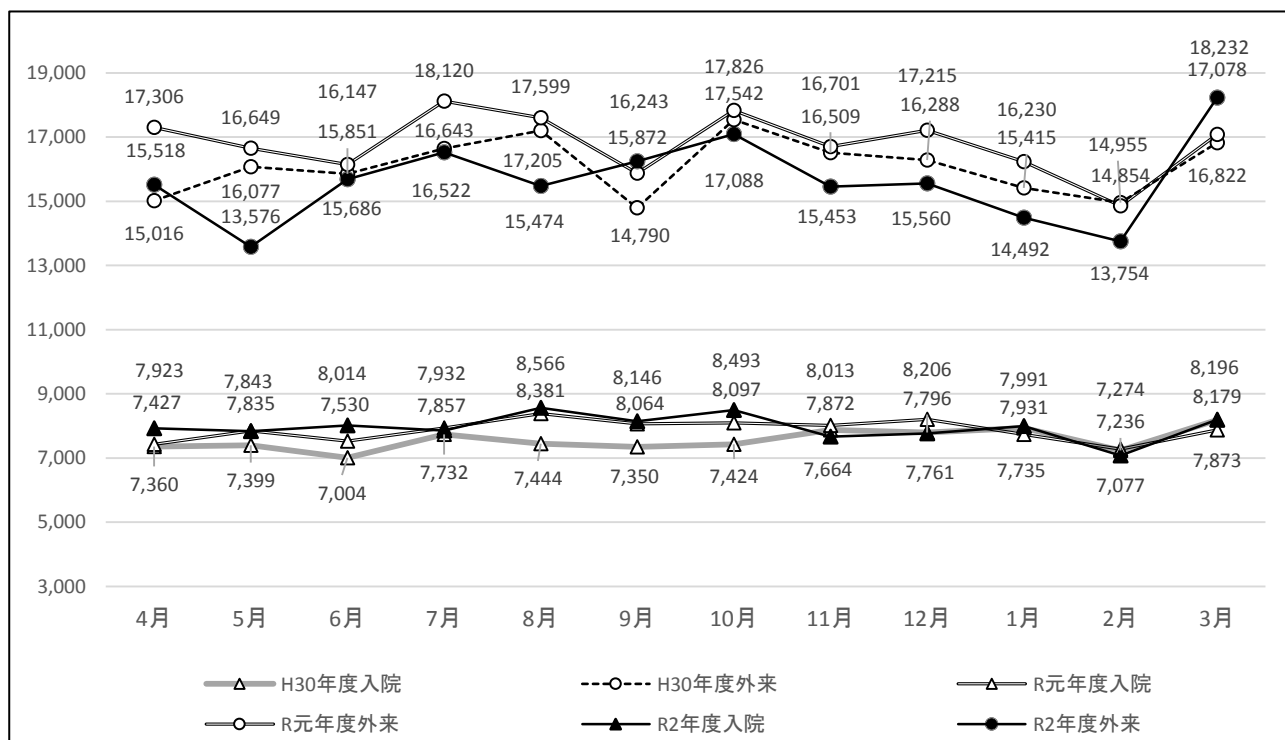

2 病類別入院患者数（第1・2表参照）

令和2年度における一般病床の全体に占める割合は87.3%となった。

附表2 病類別入院患者数

区分 年月	一般		療養		精神		小計		感染症		合計	
	延患者数	1日平均患者数	延患者数	1日平均患者数	延患者数	1日平均患者数	延患者数	1日平均患者数	延患者数	1日平均患者数	延患者数	1日平均患者数
H30年度	78,278	214.5	0	0.0	12,449	34.1	90,727	248.6	0	0.0	90,727	248.6
R元年度	82,000	224.0	0	0.0	12,375	33.9	94,375	258.6	0	0.0	94,375	258.6
R2年度	83,433	228.5	0	0.0	11,348	31.1	94,781	259.6	742	2.0	95,523	261.7
R2.4	6,894	229.8	0	0.0	1,029	34.3	7,923	264.1	0	0.0	7,923	264.1
R2.5	6,778	218.6	0	0.0	1,057	34.1	7,835	252.7	0	0.0	7,835	252.7
R2.6	6,951	231.7	0	0.0	1,063	35.4	8,014	267.1	0	0.0	8,014	267.1
R2.7	6,868	221.5	0	0.0	989	31.9	7,857	253.5	0	0.0	7,857	253.5
R2.8	7,577	244.4	0	0.0	989	31.9	8,566	276.3	0	0.0	8,566	276.3
R2.9	7,183	239.4	0	0.0	963	32.1	8,146	271.5	0	0.0	8,146	271.5
R2.10	7,402	238.8	0	0.0	1,078	34.8	8,480	273.5	13	0.4	8,493	274.0
R2.11	6,615	220.5	0	0.0	847	28.2	7,462	248.7	202	6.7	7,664	255.5
R2.12	6,968	224.8	0	0.0	743	24.0	7,711	248.7	50	1.6	7,761	250.4
R3.1	6,863	221.4	0	0.0	910	29.4	7,773	250.7	218	7.0	7,991	257.8
R3.2	6,213	221.9	0	0.0	770	27.5	6,983	249.4	94	3.4	7,077	252.8
R3.3	7,121	229.7	0	0.0	910	29.4	8,031	259.1	165	5.3	8,196	264.4

図表2 入院患者の病類別構成

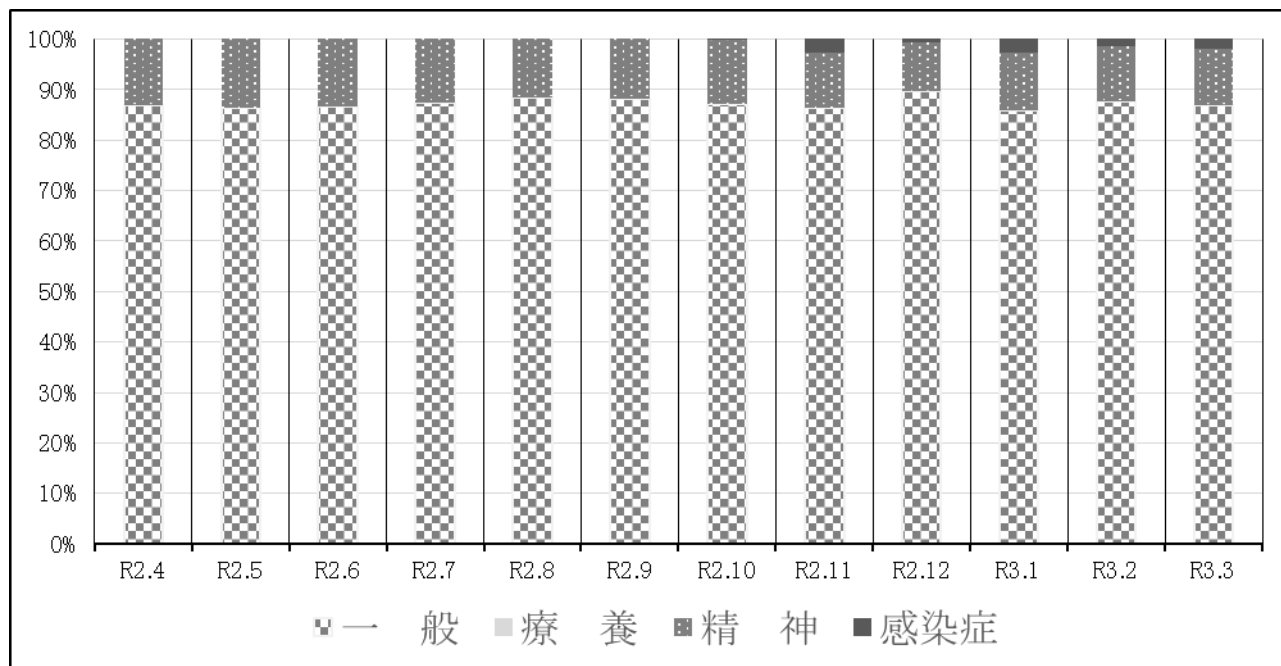

3 診療科別患者数（第3・4・5・6・7表参照）

診療科別1日当たり患者数をみると、整形外科、産婦人科、精神科、の比率が大きく、全体の33.7%に達している。

附表3-1 診療科別1日当たり患者数

(単位:人)

診療科		総合診療科	循環器内科	内分泌・代謝内科	血液内科	腎臓科	呼吸器・感染症内科	消化器内科	神経内科	精神科	小児科	消化器外科・一般外科	心臓科	呼吸器外科
年月														
H30年度 平均	入	5.0	0.2	0.8	9.7	10.5	20.3	22.0	4.5	34.1	13.7	11.6	0.4	2.5
	外	13.4	16.3	20.5	14.5	41.6	32.3	42.4	13.4	46.8	55.4	21.9	2.2	3.1
	計	18.4	16.5	21.2	24.2	52.1	52.5	64.4	17.9	80.9	69.1	33.5	2.6	5.6
R元年度 平均	入	5.6	0.5	1.4	9.9	15.8	20.4	17.5	10.8	33.8	11.9	11.1	0.0	2.1
	外	8.0	11.9	15.6	10.8	29.6	21.5	27.4	9.2	34.8	42.1	14.3	1.2	2.4
	計	13.6	12.4	17.1	20.7	45.4	41.9	44.9	20.0	68.6	54.0	25.5	1.2	4.5
R2年度 平均	入	4.4	1.1	0.8	9.5	14.9	20.8	17.0	8.4	31.1	7.9	10.1	0.2	1.9
	外	4.8	10.5	15.0	11.0	30.1	21.7	26.0	9.1	34.7	33.5	13.8	1.2	2.5
	計	9.2	11.7	15.8	20.4	45.1	42.6	43.0	17.5	65.8	41.3	23.8	1.5	4.4
構成比		1.2	1.5	2.0	2.6	5.8	5.5	5.6	2.3	8.5	5.4	3.1	0.2	0.6
R2.4	入	6.4	0.8	0.1	7.0	15.2	24.6	17.8	8.6	34.3	10.8	12.7	0.0	3.0
	外	5.8	12.1	14.4	9.7	31.3	21.5	26.0	8.7	34.1	33.5	14.1	0.9	2.7
	計	12.2	12.9	14.5	16.7	46.5	46.1	43.8	17.3	68.4	44.3	26.8	0.9	5.6
R2.5	入	5.7	0.4	1.0	10.6	13.1	18.7	16.8	8.6	34.1	6.8	9.7	0.0	1.9
	外	4.4	9.3	11.9	10.0	27.2	18.8	20.0	7.6	31.4	28.6	10.4	1.0	2.4
	計	10.2	9.6	12.9	20.6	40.3	37.5	36.8	16.2	65.5	35.5	20.1	1.0	4.3
R2.6	入	3.0	0.7	0.7	9.2	18.2	14.9	16.6	8.6	35.4	9.3	8.3	0.4	3.4
	外	5.6	11.6	14.6	11.0	28.5	21.5	23.9	9.5	35.8	35.7	13.2	1.8	2.6
	計	8.6	12.3	15.3	20.2	46.7	36.4	40.5	18.1	71.2	45.0	21.4	2.2	6.0
R2.7	入	3.7	0.5	1.0	7.7	14.5	14.5	18.8	6.8	31.9	7.0	8.8	0.4	2.1
	外	5.0	11.7	13.7	10.7	30.2	21.6	26.4	9.7	36.4	31.8	13.5	1.3	2.7
	計	8.7	12.3	14.8	18.4	44.7	36.1	45.2	16.5	68.3	38.8	22.4	1.7	4.9
R2.8	入	6.5	0.1	1.4	7.7	15.1	14.8	18.7	7.9	31.9	9.5	11.0	0.1	0.4
	外	4.0	7.9	14.8	9.8	29.5	20.2	24.3	8.1	34.0	34.9	11.5	0.9	2.2
	計	10.5	8.0	16.3	17.5	44.6	35.1	43.0	15.9	65.9	44.5	22.5	1.0	2.6
R2.9	入	5.7	1.2	0.0	11.1	13.8	20.8	15.3	11.9	32.1	5.0	13.2	0.8	1.6
	外	4.4	12.1	15.7	11.4	28.8	23.4	26.9	10.7	38.0	35.4	14.5	1.5	2.4
	計	10.0	13.3	15.7	22.5	42.6	44.3	42.2	22.7	70.1	40.4	27.7	2.2	4.0
R2.10	入	7.6	0.8	0.5	11.9	12.0	21.8	13.8	9.5	34.8	10.6	7.9	0.5	2.2
	外	5.9	10.7	15.9	10.6	31.2	23.8	32.4	9.7	35.7	34.8	16.2	1.6	2.7
	計	13.5	11.5	16.4	22.5	43.2	45.7	46.2	19.2	70.5	45.4	24.0	2.1	4.8
R2.11	入	6.0	0.3	0.1	12.0	15.3	26.4	18.9	8.8	28.2	11.1	9.8	0.0	1.9
	外	5.2	10.2	14.9	11.1	29.5	22.5	29.0	8.6	35.2	34.9	15.6	0.9	2.9
	計	11.1	10.5	15.1	23.1	44.8	48.9	47.9	17.4	63.4	46.0	25.4	0.9	4.8
R2.12	入	2.3	1.4	0.6	9.4	11.4	20.0	18.2	8.1	24.0	5.6	9.5	0.8	2.5
	外	4.3	10.2	15.8	12.1	29.9	22.7	26.0	9.5	31.9	31.0	14.5	1.5	2.6
	計	6.6	11.6	16.4	21.5	41.3	42.7	44.2	17.6	55.9	36.6	24.1	2.3	5.1
R3.1	入	1.1	0.6	0.9	9.9	15.9	25.2	19.0	7.4	29.4	5.1	11.1	0.0	1.3
	外	4.2	9.6	14.3	10.0	29.5	18.5	23.6	8.1	32.1	29.0	12.6	0.9	2.1
	計	5.3	10.3	15.2	20.0	45.5	43.7	42.6	15.4	61.5	34.1	23.7	0.9	3.4
R3.2	入	4.1	3.9	1.8	9.1	16.2	26.3	16.1	5.1	27.5	5.9	9.5	0.0	0.5
	外	3.3	9.1	14.3	12.5	31.0	20.6	24.6	7.5	31.9	31.8	12.3	0.9	2.5
	計	7.4	13.0	16.0	21.6	47.2	46.9	40.7	12.5	59.4	37.6	21.8	0.9	3.1
R3.3	入	1.0	3.1	0.9	7.8	18.8	22.8	14.2	9.6	29.4	7.7	9.6	0.0	1.6
	外	5.1	11.9	19.6	12.7	35.0	25.2	28.3	11.0	39.9	40.1	16.8	1.5	2.7
	計	6.1	14.9	20.6	20.5	53.8	48.0	42.5	20.6	69.3	47.8	26.4	1.5	4.3

附表 3-2 診療科別 1 日当たり患者数

(単位:人)

診療科		整形外科	脳神経外科	皮膚科	泌尿器科	眼科	耳鼻咽喉科	産婦人科	放射線治療科	麻酔科	救急科	矯正歯科	歯科	計
年月														
H30年度 平均	入	39.3	20.1	1.0	7.6	4.6	6.7	26.0	0.0	0.0	5.8	0.0	2.1	248.6
	外	107.9	16.4	52.4	49.2	39.4	53.5	61.4	15.3	8.1	25.1	4.0	35.0	791.4
	計	147.2	36.4	53.4	56.8	44.0	60.2	87.4	15.3	8.1	30.9	4.0	37.2	1040.0
R元年度 平均	入	48.5	31.2	1.8	7.1	5.3	6.3	27.7	0.0	0.0	6.2	0.0	1.5	276.6
	外	77.7	11.8	33.9	31.5	24.8	34.7	42.4	14.1	5.4	17.6	2.5	25.4	550.8
	計	126.2	43.0	35.7	38.7	30.1	41.0	70.1	14.1	5.4	23.8	2.5	27.0	827.4
R2年度 平均	入	53.6	31.8	1.8	7.7	3.8	6.1	22.9	0.0	0.0	4.8	0.0	1.0	261.6
	外	77.6	12.0	33.0	32.1	21.0	26.0	40.8	12.0	4.9	12.1	2.4	23.3	510.9
	計	131.1	43.8	34.7	39.8	24.8	32.1	63.7	12.0	4.9	16.9	2.4	24.3	772.5
構成比		17.0	5.7	4.5	5.1	3.2	4.2	8.2	1.5	0.6	2.2	0.3	3.1	100.0
R2.4	入	41.9	28.0	1.3	8.9	5.4	6.5	23.7	0.0	0.0	6.0	0.0	1.1	264.1
	外	73.3	12.4	32.7	34.4	22.9	28.3	41.7	17.5	4.8	11.7	1.9	20.9	517.3
	計	115.2	40.4	34.0	43.2	28.3	34.8	65.4	17.5	4.8	17.7	1.9	22.0	781.4
R2.5	入	52.5	28.0	1.3	5.6	2.3	5.6	23.7	0.0	0.0	5.6	0.0	0.7	252.7
	外	64.3	10.0	28.2	31.5	20.8	21.5	35.6	10.8	4.3	11.8	1.9	14.3	437.9
	計	116.8	38.0	29.5	37.0	23.1	27.0	59.3	10.8	4.3	17.4	1.9	15.0	690.7
R2.6	入	58.3	25.4	2.3	7.2	5.7	5.3	26.9	0.0	0.0	6.8	0.0	0.6	267.1
	外	80.2	13.6	34.4	29.9	22.5	28.8	44.3	11.9	5.2	11.4	2.4	21.7	521.5
	計	138.5	39.0	36.7	37.1	28.2	34.1	71.2	11.9	5.2	18.2	2.4	22.3	788.6
R2.7	入	55.7	31.5	1.6	5.1	3.5	6.8	24.5	0.0	0.0	6.3	0.0	0.7	253.5
	外	78.0	12.5	36.1	33.0	22.2	30.5	44.8	12.0	5.1	13.4	2.7	24.9	530.0
	計	133.7	44.0	37.7	38.1	25.7	37.3	69.3	12.0	5.1	19.6	2.7	25.6	783.5
R2.8	入	58.4	37.9	1.4	10.1	4.6	6.9	25.2	0.0	0.0	4.4	0.0	2.3	276.3
	外	73.7	10.5	35.5	31.0	21.4	28.3	37.2	10.9	5.6	14.4	2.6	21.9	495.4
	計	132.1	48.5	36.8	41.1	26.0	35.3	62.4	10.9	5.6	18.7	2.6	24.3	771.7
R2.9	入	57.3	36.9	1.1	9.5	2.7	5.1	21.3	0.0	0.0	4.5	0.0	0.6	271.5
	外	81.9	13.9	39.0	32.7	19.8	26.6	44.0	10.3	4.6	14.4	2.3	23.5	538.1
	計	139.2	50.9	40.1	42.1	22.4	31.7	65.3	10.3	4.6	18.9	2.3	24.0	809.7
R2.10	入	53.1	37.0	1.2	7.8	3.0	6.3	26.7	0.0	0.0	4.2	0.0	1.0	274.0
	外	81.5	12.4	35.2	34.9	22.3	27.9	44.5	11.9	5.8	11.2	2.5	25.4	546.6
	計	134.5	49.4	36.4	42.7	25.2	34.2	71.1	11.9	5.8	15.4	2.5	26.4	820.5
R2.11	入	45.2	27.4	2.5	8.9	2.4	5.3	20.3	0.0	0.0	3.9	0.0	0.7	255.5
	外	75.7	12.3	31.6	32.4	20.3	25.9	41.1	11.7	4.7	10.7	2.2	22.6	511.7
	計	120.9	39.7	34.0	41.2	22.8	31.2	61.5	11.7	4.7	14.6	2.2	23.3	767.2
R2.12	入	51.4	35.1	2.3	9.1	3.5	6.0	22.5	0.0	0.0	4.7	0.0	2.0	250.4
	外	73.4	12.4	31.1	30.4	19.8	22.8	39.6	12.0	4.7	12.0	2.2	25.6	497.9
	計	124.7	47.5	33.4	39.4	23.4	28.8	62.1	12.0	4.7	16.7	2.2	27.6	748.3
R3.1	入	56.9	33.4	2.2	5.8	2.9	5.2	20.5	0.0	0.0	3.6	0.0	0.3	257.8
	外	73.6	9.9	25.7	30.2	18.4	22.7	35.4	10.4	4.5	12.5	2.5	24.0	464.4
	計	130.6	43.4	27.9	36.0	21.3	27.9	55.9	10.4	4.5	16.1	2.5	24.3	722.2
R3.2	入	55.6	29.1	1.9	6.5	4.9	6.7	17.7	0.0	0.0	3.7	0.0	0.8	252.8
	外	80.3	9.7	28.9	31.9	19.6	21.0	38.6	11.8	4.9	11.5	2.7	24.4	487.4
	計	135.9	38.9	30.8	38.4	24.5	27.7	56.3	11.8	4.9	15.3	2.7	25.2	740.1
R3.3	入	56.6	31.2	2.0	8.0	5.0	8.1	21.6	0.0	0.0	4.1	0.0	1.4	264.4
	外	95.1	14.5	37.5	32.9	21.7	27.7	42.6	12.4	5.2	10.6	2.8	30.1	583.1
	計	151.6	45.7	39.5	40.9	26.7	35.8	64.3	12.4	5.2	14.7	2.8	31.5	847.5

(注) 外来は診療日数で除したものである。

4 月別患者数（第8表参照）

令和2年度の1日平均患者数は、入院は多くの月が前年よりも減少し、外来は6月、9月、3月を除き減少した。

図表3 月別1日平均利用患者数

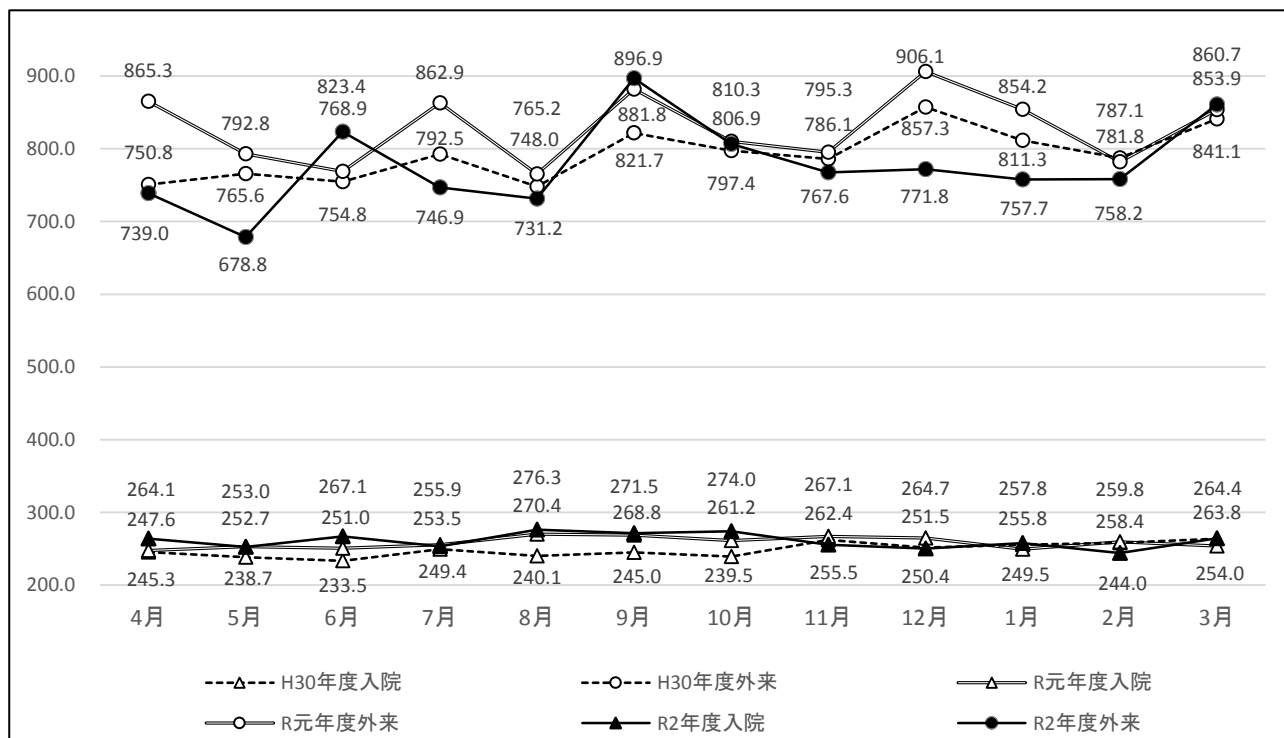

(注) 外来は診療日数で除したものである。

5 職員1人1日当たり患者数（第9表参照）

令和2年度の全職員1人1日当たり患者数は入院で0.3人、外来で1.0人となった。

附表4 職員1人1日当たり患者数

(単位:人)

年月	全職員			(再掲) 医師		(再掲) 看護師	
	入院	外来	計	入院	外来	入院	外来
H30年度	0.4	1.2	1.6	2.9	9.3	0.6	1.9
R元年度	0.4	1.2	1.6	3.2	9.8	0.7	2.0
R2年度	0.3	1.0	1.3	2.9	8.5	0.6	1.6
R2.4	0.3	0.9	1.3	2.9	8.1	0.6	1.6
R2.5	0.3	0.9	1.2	2.8	7.5	0.5	1.4
R2.6	0.3	1.1	1.4	2.9	9.0	0.6	1.7
R2.7	0.3	1.0	1.3	2.8	8.2	0.5	1.6
R2.8	0.4	0.9	1.3	3.0	8.0	0.6	1.5
R2.9	0.3	1.2	1.5	3.0	9.8	0.6	1.9
R2.10	0.4	1.0	1.4	3.0	8.9	0.6	1.7
R2.11	0.3	1.0	1.3	2.8	8.4	0.5	1.6
R2.12	0.3	1.0	1.3	2.7	8.5	0.5	1.6
R3.1	0.3	1.0	1.3	2.8	8.3	0.5	1.6
R3.2	0.3	1.0	1.3	2.8	8.3	0.5	1.6
R3.3	0.3	1.1	1.4	2.9	9.5	0.6	1.8

(注) 外来は診療日数で除したものである。

附表 5-1 診療科医師 1 人 1 日当たり患者数

(単位:人)

診療科		総合診療科	循環器内科	内分泌・代謝内科	血液内科	腎臓科	呼吸器・感染症内科	消化器内科	神経科	精神科	小児科	消化器外科・一般外科	心臓血管科	呼吸器外科
H30年度	入	1.7	0.1	0.4	4.9	3.5	6.2	3.6	1.5	10.4	2.1	2.5	0.4	2.4
	外	4.7	11.1	10.2	7.2	13.9	9.9	6.9	4.5	14.3	8.6	4.8	2.2	2.9
	計	6.4	11.2	10.6	12.1	17.4	16.2	10.4	6.0	24.7	10.7	7.3	2.6	5.3
R元年度	入	2.0	0.4	0.7	4.9	5.3	6.3	2.8	3.6	10.3	1.8	2.4	0.0	2.0
	外	4.2	12.4	11.9	8.2	15.1	10.1	6.8	4.7	16.2	10.0	4.8	1.8	3.4
	計	6.2	12.7	12.6	13.2	20.3	16.4	9.6	8.3	26.5	11.8	7.2	1.8	5.4
R2年度	入	2.0	0.8	0.4	4.5	4.7	6.8	3.4	2.8	7.3	1.1	2.0	0.2	1.7
	外	3.3	11.4	11.4	8.0	14.3	10.7	7.9	4.6	12.5	6.9	4.2	1.9	3.5
	計	5.4	12.3	11.8	12.5	19.0	17.5	11.3	7.4	19.8	7.9	6.2	2.1	5.2
R2.4	入	2.9	0.6	0.1	3.4	4.7	8.0	3.6	2.9	8.1	1.5	2.6	0.0	2.7
	外	3.8	12.3	10.3	6.7	14.0	9.9	7.4	4.2	11.5	6.5	4.0	1.3	3.5
	計	6.7	12.9	10.4	10.0	18.7	17.9	11.0	7.0	19.6	7.9	6.6	1.3	6.2
R2.5	入	2.6	0.3	0.5	5.1	4.1	6.1	3.4	2.9	8.1	0.9	1.9	0.0	1.7
	外	3.1	10.3	9.2	7.4	13.2	9.5	6.2	3.9	11.5	6.0	3.2	1.6	3.4
	計	5.8	10.5	9.7	12.5	17.3	15.5	9.6	6.8	19.5	6.9	5.2	1.6	5.1
R2.6	入	1.4	0.5	0.3	4.4	5.7	4.8	3.3	2.9	8.4	1.3	1.7	0.4	3.1
	外	4.0	13.1	11.6	8.3	14.0	11.0	7.5	5.0	13.4	7.6	4.2	2.8	3.7
	計	5.4	13.6	11.9	12.7	19.7	15.8	10.9	7.9	21.7	8.9	5.8	3.3	6.8
R2.7	入	1.7	0.4	0.5	3.7	4.5	4.7	3.8	2.3	7.5	0.9	1.8	0.4	1.9
	外	3.2	11.8	9.7	7.3	13.3	9.9	7.4	4.5	12.1	6.1	3.8	1.8	3.5
	計	4.9	12.2	10.2	11.0	17.8	14.6	11.2	6.8	19.6	7.0	5.6	2.2	5.4
R2.8	入	3.0	0.1	0.7	3.7	4.7	4.8	3.7	2.6	7.5	1.3	2.2	0.1	0.4
	外	2.7	8.4	11.0	7.0	13.6	9.7	7.2	4.0	11.8	7.0	3.4	1.4	3.0
	計	5.7	8.4	11.7	10.7	18.3	14.5	10.9	6.6	19.4	8.2	5.6	1.4	3.4
R2.9	入	2.6	0.9	0.0	5.3	4.3	6.8	3.1	4.0	7.6	0.7	2.7	0.8	1.4
	外	3.3	14.4	13.1	9.1	15.0	12.7	9.0	6.0	15.0	8.0	4.9	2.4	3.7
	計	5.9	15.2	13.1	14.5	19.3	19.4	12.0	9.9	22.6	8.6	7.5	3.2	5.1
R2.10	入	3.5	0.6	0.2	5.7	3.8	7.1	2.8	3.2	8.2	1.4	1.6	0.5	2.0
	外	4.0	11.3	11.7	7.5	14.4	11.4	9.6	4.8	12.5	6.9	4.8	2.3	3.6
	計	7.5	11.9	12.0	13.2	18.1	18.5	12.3	8.0	20.7	8.4	6.4	2.8	5.6
R2.11	入	2.7	0.2	0.1	5.8	4.8	8.6	3.8	2.9	6.7	1.5	2.0	0.0	1.7
	外	3.5	10.9	11.2	8.0	13.8	11.0	8.7	4.3	12.5	7.1	4.7	1.4	4.0
	計	6.3	11.1	11.3	13.8	18.6	19.5	12.5	7.2	19.1	8.6	6.7	1.4	5.7
R2.12	入	1.1	1.0	0.3	4.5	3.5	6.5	3.6	2.7	5.7	0.8	1.9	0.8	2.3
	外	3.1	11.3	12.2	9.0	14.5	11.4	8.1	4.9	11.7	6.5	4.5	2.3	3.7
	計	4.1	12.3	12.5	13.5	18.0	17.9	11.7	7.6	17.3	7.2	6.5	3.1	5.9
R3.1	入	0.5	0.5	0.5	4.8	5.0	8.2	3.8	2.5	6.9	0.7	2.2	0.0	1.2
	外	3.1	11.2	11.6	7.9	15.1	9.8	7.7	4.4	12.4	6.4	4.1	1.5	3.1
	計	3.6	11.7	12.1	12.6	20.0	18.0	11.5	6.8	19.3	7.1	6.4	1.5	4.3
R3.2	入	1.9	2.8	0.9	4.4	5.1	8.5	3.2	1.7	6.5	0.8	1.9	0.0	0.5
	外	2.4	10.1	11.1	9.3	15.1	10.4	7.7	3.9	11.7	6.7	3.8	1.4	3.6
	計	4.2	12.9	12.0	13.7	20.1	18.9	10.9	5.6	18.2	7.5	5.7	1.4	4.1
R3.3	入	0.5	2.2	0.5	3.8	5.9	7.4	2.8	3.2	6.9	1.0	1.9	0.0	1.5
	外	3.5	12.5	14.5	9.0	16.1	12.1	8.4	5.4	13.9	8.0	5.0	2.2	3.6
	計	3.9	14.7	15.0	12.7	22.0	19.4	11.2	8.6	20.8	9.0	6.9	2.2	5.1

附表 5-2 診療科医師 1 人 1 日当たり患者数

(単位:人)

診療科 年月		整形 外科	脳神経 外科	皮膚科	泌尿 器科	眼科	耳鼻 咽喉科	産婦 人科	放射線 治療科	麻酔科	救急科	矯正 歯科	歯口 外科	科 腔科	計
H30年度	入	4.3	6.7	0.5	2.1	2.2	2.7	4.2	0.0	0.0	1.5	0.0	0.6	3.0	
	外	12.6	4.4	18.2	12.2	14.8	25.0	9.1	11.5	1.7	6.7	11.8	13.7	8.3	
	計	17.0	11.1	18.6	14.4	17.1	27.7	13.3	11.5	1.7	8.1	11.8	14.3	11.3	
R元年度	入	5.7	10.1	0.5	2.4	2.4	2.0	3.4	0.0	0.0	1.3	0.0	0.7	3.2	
	外	14.0	5.8	15.0	16.0	17.2	16.5	8.0	21.5	2.6	5.6	11.1	17.6	9.8	
	計	19.7	15.9	15.5	18.4	19.6	18.5	11.4	21.5	2.6	6.9	11.1	18.3	13.1	
R2年度	入	5.6	9.7	0.4	2.6	1.4	1.9	2.7	0.0	0.0	1.0	0.0	0.3	2.9	
	外	12.3	5.6	12.0	16.3	11.4	12.4	7.4	16.3	1.8	3.8	9.1	11.8	8.5	
	計	17.9	15.3	12.4	18.8	12.7	14.3	10.1	16.3	1.8	4.8	9.1	12.1	11.4	
R2.4	入	4.4	8.5	0.3	3.0	1.9	2.0	2.8	0.0	0.0	1.2	0.0	0.4	2.9	
	外	10.9	5.4	11.2	16.4	11.6	12.6	7.1	22.4	1.6	3.4	6.9	10.0	8.1	
	計	15.3	13.9	11.5	19.3	13.6	14.7	9.9	22.4	1.6	4.6	6.9	10.3	11.0	
R2.5	入	5.5	8.5	0.3	1.9	0.8	1.7	2.8	0.0	0.0	1.1	0.0	0.2	2.8	
	外	10.4	4.7	10.5	16.3	11.5	10.4	6.6	15.0	1.6	3.7	7.4	7.4	7.5	
	計	15.8	13.2	10.8	18.1	12.3	12.1	9.4	15.0	1.6	4.9	7.4	7.6	10.2	
R2.6	入	6.1	7.7	0.6	2.4	2.0	1.7	3.2	0.0	0.0	1.4	0.0	0.2	2.9	
	外	13.2	6.6	13.0	15.7	12.6	14.2	8.3	16.8	2.0	3.7	9.3	11.4	9.0	
	計	19.2	14.3	13.6	18.1	14.7	15.9	11.5	16.8	2.0	5.1	9.3	11.6	12.0	
R2.7	入	5.8	9.6	0.4	1.7	1.3	2.1	2.9	0.0	0.0	1.3	0.0	0.2	2.8	
	外	11.4	5.3	12.2	15.5	11.1	13.4	7.5	15.1	1.7	3.8	9.5	11.7	8.2	
	計	17.2	14.9	12.6	17.2	12.4	15.6	10.4	15.1	1.7	5.1	9.5	11.9	11.0	
R2.8	入	6.1	11.6	0.3	3.4	1.6	2.2	3.0	0.0	0.0	0.9	0.0	0.8	3.0	
	外	11.3	4.7	12.5	15.2	11.2	13.1	6.5	14.4	2.0	4.3	9.5	10.8	8.0	
	計	17.4	16.3	12.9	18.6	12.9	15.2	9.5	14.4	2.0	5.2	9.5	11.6	11.1	
R2.9	入	6.0	11.2	0.3	3.2	0.9	1.6	2.5	0.0	0.0	0.9	0.0	0.2	3.0	
	外	14.2	7.1	15.6	18.1	11.7	13.9	8.7	15.4	1.8	4.9	9.6	13.0	9.8	
	計	20.2	18.3	15.8	21.3	12.7	15.4	11.2	15.4	1.8	5.8	9.6	13.2	12.8	
R2.10	入	5.5	11.3	0.3	2.6	1.1	2.0	3.2	0.0	0.0	0.9	0.0	0.3	3.0	
	外	12.5	5.6	12.4	17.2	11.7	12.9	7.8	15.7	2.0	3.4	9.4	12.5	8.9	
	計	18.0	16.9	12.7	19.8	12.8	14.8	11.0	15.7	2.0	4.2	9.4	12.8	11.9	
R2.11	入	4.7	8.3	0.6	3.0	0.9	1.6	2.4	0.0	0.0	0.8	0.0	0.2	2.8	
	外	11.8	5.6	11.3	16.2	10.9	12.2	7.3	15.7	1.7	3.3	8.1	11.3	8.4	
	計	16.5	14.0	11.9	19.1	11.7	13.8	9.7	15.7	1.7	4.1	8.1	11.6	11.2	
R2.12	入	5.3	10.7	0.5	3.0	1.3	1.9	2.7	0.0	0.0	1.0	0.0	0.7	2.7	
	外	11.8	5.8	11.5	15.7	10.9	11.0	7.3	16.6	1.7	3.8	8.6	13.2	8.5	
	計	17.2	16.5	12.1	18.7	12.2	12.9	10.0	16.6	1.7	4.8	8.6	13.9	11.2	
R3.1	入	5.9	10.2	0.5	1.9	1.0	1.6	2.4	0.0	0.0	0.7	0.0	0.1	2.8	
	外	12.5	4.9	10.1	16.4	10.7	11.6	6.9	15.2	1.7	4.2	10.1	13.1	8.3	
	計	18.4	15.1	10.6	18.3	11.7	13.2	9.3	15.2	1.7	4.9	10.1	13.2	11.2	
R3.2	入	5.8	8.9	0.5	2.2	1.8	2.1	2.1	0.0	0.0	0.8	0.0	0.3	2.8	
	外	13.0	4.6	10.8	16.5	10.9	10.2	7.1	16.5	1.8	3.7	10.4	12.7	8.3	
	計	18.8	13.5	11.2	18.7	12.6	12.3	9.2	16.5	1.8	4.4	10.4	12.9	11.1	
R3.3	入	5.9	9.5	0.5	2.7	1.8	2.5	2.6	0.0	0.0	0.8	0.0	0.5	2.9	
	外	14.6	6.5	13.3	16.2	11.4	12.8	7.5	16.4	1.8	3.2	10.4	14.8	9.5	
	計	20.5	16.0	13.7	18.9	13.2	15.3	10.1	16.4	1.8	4.0	10.4	15.3	12.4	

6 保険別患者数（第10表参照）

令和2年度の後期高齢者医療制度適用者の占める割合は、入院で2.4ポイント増加の37.3%、外来は0.7ポイント増加の23.9%となった。

附表6 保険区分患者構成比

(単位:%)

年月		区分	自費	国保	社保	後期高齢	労災	生保	感染	結核入院	精保29条	その他
H30年度	入院		4.1	28.2	30.9	34.1	1.4	1.3	0.0	0.0	0.0	0.1
	外来		1.7	26.6	42.7	23.2	1.0	0.5	0.0	0.0	0.3	3.9
R元年度	入院		3.8	29.3	29.4	34.9	1.4	1.0	0.0	0.0	0.0	0.1
	外来		1.7	26.6	42.8	23.2	1.0	0.5	0.0	0.0	0.3	3.8
R2年度	入院		3.5	28.6	27.7	37.3	1.6	1.2	0.8	0.0	0.0	0.1
	外来		1.8	27.0	41.8	23.9	1.0	0.5	0.0	0.0	0.4	3.6
R2.4	入院		4.0	28.5	29.2	34.5	1.9	1.7	0.0	0.0	0.0	0.3
	外来		1.9	26.9	41.0	24.4	1.1	0.6	0.0	0.0	0.3	3.9
R2.5	入院		4.3	28.9	27.1	37.1	0.6	2.0	0.0	0.0	0.0	0.0
	外来		1.4	27.3	40.7	24.5	1.2	0.6	0.0	0.0	0.3	4.0
R2.6	入院		3.5	28.8	28.8	35.8	1.7	1.3	0.0	0.0	0.0	0.0
	外来		1.6	27.3	41.6	23.5	1.1	0.5	0.0	0.0	0.4	4.1
R2.7	入院		3.2	26.6	26.5	40.5	2.2	1.0	0.0	0.0	0.0	0.0
	外来		1.9	26.6	41.8	24.1	0.9	0.5	0.0	0.0	0.3	3.9
R2.8	入院		3.8	27.3	29.8	36.5	1.4	1.2	0.0	0.0	0.0	0.2
	外来		1.7	26.4	43.5	23.2	1.0	0.5	0.0	0.0	0.3	3.4
R2.9	入院		2.9	28.7	29.2	36.6	1.2	1.4	0.0	0.0	0.0	0.0
	外来		1.9	26.7	42.6	23.5	0.9	0.5	0.0	0.0	0.4	3.5
R2.10	入院		3.3	30.6	27.6	34.7	1.7	2.0	0.2	0.0	0.0	0.0
	外来		1.9	27.3	41.1	24.3	1.0	0.5	0.0	0.0	0.4	3.5
R2.11	入院		3.3	26.4	29.4	38.4	1.7	0.7	2.6	0.0	0.0	0.0
	外来		1.8	26.6	41.8	24.6	0.8	0.5	0.0	0.0	0.3	3.4
R2.12	入院		3.2	26.3	26.3	41.7	1.6	0.9	0.6	0.0	0.0	0.0
	外来		1.8	27.4	41.1	24.7	0.9	0.5	0.0	0.0	0.4	3.3
R3.1	入院		3.5	30.5	25.5	37.9	1.9	0.8	2.7	0.0	0.0	0.0
	外来		1.8	27.2	41.2	23.7	1.3	0.5	0.0	0.0	0.4	3.8
R3.2	入院		4.0	30.2	24.5	38.9	1.9	0.5	1.3	0.0	0.0	0.0
	外来		1.8	26.8	42.3	23.4	1.2	0.5	0.0	0.0	0.3	3.7
R3.3	入院		3.4	30.1	27.8	36.3	1.5	0.4	2.0	0.0	0.2	0.4
	外来		1.8	27.2	42.6	23.4	1.1	0.4	0.0	0.0	0.4	3.0

7 後期高齢者医療制度による患者数（第 11 表参照）

令和 2 年度の後期高齢者医療制度に該当する患者は、入院延患者数で 992 人の増加、外来延患者数で 420 人の減少であった。

附表 7 後期高齢者医療制度適用患者数

(単位:人)

区分 年月	延患者数			1日平均患者数			全患者に占める 高齢患者の割合		
	入 院	外 来	計	入 院	外 来	計	入 院	外 来	計
H30年度	30,962	44,887	75,849	84.8	184.0	268.8	34.1	23.2	26.7
R元年度	34,682	45,318	80,000	95.0	185.7	280.7	34.9	23.2	27.1
R2年度	35,674	44,898	80,572	97.5	187.1	284.5	37.3	23.9	28.5
R2.4	2,730	3,784	6,514	91.0	180.2	271.2	34.5	24.4	27.8
R2.5	2,905	3,321	6,226	93.7	166.1	259.8	37.1	24.5	29.1
R2.6	2,870	3,692	6,562	95.7	194.3	290.0	35.8	23.5	27.7
R2.7	3,184	3,979	7,163	102.7	180.9	283.6	40.5	24.1	29.4
R2.8	3,123	3,584	6,707	100.7	170.7	271.4	36.5	23.2	27.9
R2.9	2,981	3,812	6,793	99.4	211.8	311.1	36.6	23.5	27.9
R2.10	2,949	4,159	7,108	95.1	198.0	293.2	34.7	24.3	27.8
R2.11	2,944	3,800	6,744	98.1	190.0	288.1	38.4	24.6	29.2
R2.12	3,233	3,845	7,078	104.3	192.3	296.5	41.7	24.7	30.4
R3.1	3,028	3,440	6,468	97.7	181.1	278.7	37.9	23.7	28.8
R3.2	2,752	3,222	5,974	94.9	179.0	273.9	38.9	23.4	28.7
R3.3	2,975	4,260	7,235	96.0	202.9	298.8	36.3	23.4	27.4

(注) 入院の1日平均患者数は暦日数、外来の1日平均患者数は診療日数による。

8 魚沼圏域住民利用状況（第13表参照）

令和2年度においては、魚沼圏域住民100人あたり入院で5.9人、外来で4.9人が魚沼基幹病院を利用していることになり、前年度に比べ入院は0.7人の減少、外来が1.6人の減少となった。

附表8 入院・外来患者数の人口対比

(単位:人)

区分 年月	魚沼圏域人口 (南魚沼市 魚沼市 十日町市 湯沢町 津南町)	入院				外来			
		繰越+新入院患者		延患者数		新患者数		延患者数	
		人数	対人口 100人	人数	対人口 100人	人数	対人口 100人	人数	対人口 100人
H30年度	161,395	10,154	6.3	90,727	56.2	10,828	6.7	193,113	119.7
R元年度	158,592	10,527	6.6	94,375	59.5	10,254	6.5	201,597	127.1
R2年度	155,910	9,129	5.9	95,523	61.3	7,613	4.9	187,598	120.3
R2.4	155,910	752	0.5	7,923	5.1	572	0.4	15,518	10.0
R2.5	155,910	698	0.4	7,835	5.0	543	0.3	13,576	8.7
R2.6	155,910	774	0.5	8,014	5.1	673	0.4	15,686	10.1
R2.7	155,910	768	0.5	7,857	5.0	685	0.4	16,522	10.6
R2.8	155,910	808	0.5	8,566	5.5	657	0.4	15,474	9.9
R2.9	155,910	766	0.5	8,146	5.2	706	0.5	16,243	10.4
R2.10	155,910	832	0.5	8,493	5.4	689	0.4	17,088	11.0
R2.11	155,910	741	0.5	7,664	4.9	596	0.4	15,453	9.9
R2.12	155,910	775	0.5	7,761	5.0	608	0.4	15,560	10.0
R23.1	155,910	743	0.5	7,991	5.1	620	0.4	14,492	9.3
R3.2	155,910	693	0.4	7,077	4.5	567	0.4	13,754	8.8
R3.3	155,910	779	0.5	8,196	5.3	697	0.4	18,232	11.7

(注) 魚沼圏域人口は、各年度10月1日現在(新潟県国勢調査人口より)。

9 病床利用状況

(1) 病床利用率（第2表参照）

病床利用率は許可病床対比で57.6%、感染病床を除く病床数対比で57.7%となった。また、稼働病床対比では71.7%、感染病床を除く病床数対比で71.9%であった。

附表9 病床利用率（許可病床対比）

区分 年月	許可病床数(床)						1日平均入院患者数(人)						病床利用率(%)					
	一般	療養	精神	小計	感染症	合計	一般	療養	精神	小計	感染症	合計	一般	療養	精神	小計	感染症	合計
H30年度	400.0	0.0	50.0	450.0	4.0	454.0	214.5	0.0	34.1	248.6	0.0	248.6	53.6	0.0	68.2	55.2	0.0	54.8
R元年度	400.0	0.0	50.0	450.0	4.0	454.0	242.8	0.0	33.8	276.6	0.0	276.6	60.7	0.0	67.6	61.5	0.0	60.9
R2年度	400.0	0.0	50.0	450.0	4.0	454.0	227.9	0.0	31.0	259.6	2.0	261.7	57.0	0.0	62.0	57.7	51.0	57.6
R2.4	400.0	0.0	50.0	450.0	4.0	454.0	229.8	0.0	34.3	264.1	0.0	264.1	57.5	0.0	68.6	58.7	0.0	58.2
R2.5	400.0	0.0	50.0	450.0	4.0	454.0	218.6	0.0	34.1	252.7	0.0	252.7	54.7	0.0	68.2	56.2	0.0	55.7
R2.6	400.0	0.0	50.0	450.0	4.0	454.0	231.7	0.0	35.4	267.1	0.0	267.1	57.9	0.0	70.9	59.4	0.0	58.8
R2.7	400.0	0.0	50.0	450.0	4.0	454.0	221.5	0.0	31.9	253.5	0.0	253.5	55.4	0.0	63.8	56.3	0.0	55.8
R2.8	400.0	0.0	50.0	450.0	4.0	454.0	244.4	0.0	31.9	276.3	0.0	276.3	61.1	0.0	63.8	61.4	0.0	60.9
R2.9	400.0	0.0	50.0	450.0	4.0	454.0	239.4	0.0	32.1	271.5	0.0	271.5	59.9	0.0	64.2	60.3	0.0	59.8
R2.10	400.0	0.0	50.0	450.0	4.0	454.0	238.8	0.0	34.8	273.5	0.4	274.0	59.7	0.0	69.5	60.8	10.5	60.3
R2.11	400.0	0.0	50.0	450.0	4.0	454.0	220.5	0.0	28.2	248.7	6.7	255.5	55.1	0.0	56.5	55.3	168.3	56.3
R2.12	400.0	0.0	50.0	450.0	4.0	454.0	224.8	0.0	24.0	248.7	1.6	250.4	56.2	0.0	47.9	55.3	40.3	55.1
R3.1	400.0	0.0	50.0	450.0	4.0	454.0	221.4	0.0	29.4	250.7	7.0	257.8	55.3	0.0	58.7	55.7	175.8	56.8
R3.2	400.0	0.0	50.0	450.0	4.0	454.0	214.2	0.0	26.6	249.4	3.4	252.8	53.6	0.0	53.1	55.4	83.9	55.7
R2.3	400.0	0.0	50.0	450.0	4.0	454.0	229.7	0.0	29.4	259.1	5.3	264.4	57.4	0.0	58.7	57.6	133.1	58.2

附表10 病床利用率（稼働病床対比）

区分 年月	稼働病床数(床)						1日平均入院患者数(人)						病床利用率(%)					
	一般	療養	精神	小計	感染症	合計	一般	療養	精神	小計	感染症	合計	一般	療養	精神	小計	感染症	合計
H30年度	254.0	0.0	50.0	304.0	4.0	308.0	214.5	0.0	34.1	248.6	0.0	248.6	84.5	0.0	68.2	81.8	0.0	80.7
R元年度	302.0	0.0	50.0	352.0	4.0	356.0	242.8	0.0	33.8	276.6	0.0	276.6	80.4	0.0	67.6	78.6	0.0	77.7
R2年度	311.1	0.0	50.0	361.1	4.0	365.1	227.9	0.0	31.0	259.6	2.0	261.7	73.3	0.0	62.0	71.9	51.0	71.7
R2.4	302.0	0.0	50.0	352.0	4.0	356.0	229.8	0.0	34.3	264.1	0.0	264.1	76.1	0.0	68.6	75.0	0.0	74.2
R2.5	302.0	0.0	50.0	352.0	4.0	356.0	218.6	0.0	34.1	252.7	0.0	252.7	72.4	0.0	68.2	71.8	0.0	71.0
R2.6	302.0	0.0	50.0	352.0	4.0	356.0	231.7	0.0	35.4	267.1	0.0	267.1	76.7	0.0	70.9	75.9	0.0	75.0
R2.7	302.0	0.0	50.0	352.0	4.0	356.0	221.5	0.0	31.9	253.5	0.0	253.5	73.4	0.0	63.8	72.0	0.0	71.2
R2.8	302.0	0.0	50.0	352.0	4.0	356.0	244.4	0.0	31.9	276.3	0.0	276.3	80.9	0.0	63.8	78.5	0.0	77.6
R2.9	302.0	0.0	50.0	352.0	4.0	356.0	239.4	0.0	32.1	271.5	0.0	271.5	79.3	0.0	64.2	77.1	0.0	76.3
R2.10	302.0	0.0	50.0	352.0	4.0	356.0	238.8	0.0	34.8	273.5	0.4	274.0	79.1	0.0	69.5	77.7	10.5	77.0
R2.11	302.0	0.0	50.0	352.0	4.0	356.0	220.5	0.0	28.2	248.7	6.7	255.5	73.0	0.0	56.5	70.7	168.3	71.8
R2.12	302.0	0.0	50.0	352.0	4.0	356.0	224.8	0.0	24.0	248.7	1.6	250.4	74.4	0.0	47.9	70.7	40.3	70.3
R3.1	302.0	0.0	50.0	352.0	4.0	356.0	221.4	0.0	29.4	250.7	7.0	257.8	73.3	0.0	58.7	71.2	175.8	72.4
R3.2	351.0	0.0	50.0	401.0	4.0	405.0	214.2	0.0	26.6	249.4	3.4	252.8	61.0	0.0	53.1	62.2	83.9	62.4
R2.3	362.0	0.0	50.0	412.0	4.0	416.0	229.7	0.0	29.4	259.1	5.3	264.4	63.5	0.0	58.7	62.9	133.1	63.6

(2) 平均在院日数（第2表参照）

令和2年度の平均在院日数は、13.9日となった。

(3) 病床回転数（第2表参照）

令和2年度の1床あたりの病床回転数は23.1回転で、前年度に比べ2.3回転減少した。

附表11 平均在院日数・病床回転数

(単位:日・回転)

年月	区分	平均在院日数	病床回転数
H30年度		12.3	24.8
R元年度		13.3	25.4
R2年度		13.9	23.1
R2.4		14.0	2.4
R2.5		14.9	2.3
R2.6		13.7	2.5
R2.7		13.7	2.5
R2.8		14.0	2.6
R2.9		14.3	2.5
R2.10		13.4	2.7
R2.11		14.1	2.3
R2.12		12.8	2.4
R3.1		13.6	2.3
R3.2		13.8	2.1
R3.3		14.1	2.4

(4) 差額病床利用状況（第12表参照）

令和2年度の稼働病床における差額病床利用率は71.4%となり、前年度より9.5ポイント減少した。

附表12 差額病床数及び利用患者数（1日当たり）

(単位:床・人・%)

年月	区分	特別S室		特別A室		特別B室		特別C室		計		差額病床利用率 (%)
		病床数	患者数	病床数	患者数	病床数	患者数	病床数	患者数	病床数	患者数	
H30年度		4.0	1.9	6.0	5.7	2.0	0.6	32.0	24.1	44.0	32.4	73.6
R元年度		4.0	2.1	6.0	6.2	2.0	0.6	32.0	26.7	44.0	35.6	80.9
R2年度		4.0	0.7	6.0	5.6	2.0	0.5	32.0	24.6	44.0	31.4	71.4
R2.4		4.0	1.6	6.0	5.8	2.0	1.0	32.0	30.5	44.0	39.0	88.6
R2.5		4.0	1.0	6.0	5.7	2.0	0.7	32.0	24.1	44.0	31.5	71.6
R2.6		4.0	0.7	6.0	6.1	2.0	0.3	32.0	21.8	44.0	28.9	65.6
R2.7		4.0	0.5	6.0	5.5	2.0	0.9	32.0	24.2	44.0	31.1	70.7
R2.8		4.0	0.5	6.0	6.7	2.0	1.1	32.0	25.7	44.0	34.1	77.5
R2.9		4.0	0.6	6.0	4.7	2.0	1.1	32.0	26.2	44.0	32.6	74.0
R2.10		4.0	1.3	6.0	5.6	2.0	0.2	32.0	25.8	44.0	32.9	74.8
R2.11		4.0	0.4	6.0	5.6	2.0	0.1	32.0	22.3	44.0	28.4	64.5
R2.12		4.0	0.3	6.0	5.6	2.0	0.1	32.0	24.1	44.0	30.1	68.3
R3.1		4.0	0.7	6.0	6.0	2.0	0.1	32.0	20.7	44.0	27.6	62.7
R3.2		4.0	0.3	6.0	4.4	2.0	0.1	32.0	23.4	44.0	28.3	64.3
R3.3		4.0	0.1	6.0	5.3	2.0	0.8	32.0	26.4	44.0	32.6	74.1

11 救急患者取扱数（第 15 表参照）

令和 2 年度の救急患者取扱数は 6,909 人で前年度よりも 2,304 人減少し、救命救急センター患者数は 3,465 人となり、前年度よりも 355 人減少した。

附表 14 救急患者取扱数（1 か月平均）

（単位：人・％）

区分 年月	来院方法別		勤務時間内・外別		入院・外来別		内科系・外科系別		原因別			
	救急車	その他	時間内	時間外	入院	外来	内科	外科	交通事故	分娩	交通事故以外の外傷	その他
H30年度	185.1	531.1	103.6	612.6	162.1	554.1	699.3	16.9	16.2	0.2	0.6	699.3
R元年度	219.8	547.9	129.1	638.7	178.5	589.3	752.4	15.3	14.4	0.1	0.8	752.4
R2年度	199.3	376.4	114.3	461.4	166.8	409.0	564.8	10.9	10.0	0.2	0.8	564.8
構成比	34.6	65.4	19.9	80.1	29.0	71.0	98.1	1.9	1.7	0.0	0.1	98.1
R2.4	159	360	101	418	128	391	513	6	6	0	0	513
R2.5	177	436	77	536	183	430	603	10	8	0	2	603
R2.6	167	385	102	450	159	393	535	17	15	1	1	535
R2.7	198	454	176	476	194	458	646	6	5	0	1	646
R2.8	192	449	114	527	170	471	621	20	19	0	1	621
R2.9	213	421	86	548	151	483	622	12	11	0	1	622
R2.10	183	346	77	452	159	370	517	12	12	0	0	517
R2.11	183	337	88	432	165	355	510	10	9	1	0	510
R2.12	239	366	227	378	186	419	593	12	11	0	1	593
R3.1	243	373	100	516	184	432	609	7	5	0	2	609
R3.2	227	289	109	407	171	345	506	10	10	0	0	506
R3.3	211	301	115	397	151	361	503	9	9	0	0	503

附表 15 救命救急センター患者数

（単位：人・日）

区分 年月	延患者数	1 日 平均					平均在院日数
		在院患者数	入 棟		退 棟		
			入院	転入	退院	転出	
H30年度	3,738	10.2	4.0	0.1	1.3	0.8	3.3
R元年度	3,820	10.5	4.5	0.2	1.3	0.9	3.0
R2年度	3,465	9.5	4.0	0.2	1.1	0.8	3.1
R2.4	298	9.9	3.3	0.1	0.9	1.0	3.7
R2.5	305	9.8	4.5	0.1	1.1	0.9	3.0
R2.6	292	9.7	3.8	0.2	1.2	0.8	3.2
R2.7	325	10.5	4.1	0.2	1.2	0.9	3.3
R2.8	305	9.8	4.1	0.1	0.7	0.8	3.5
R2.9	288	9.6	4.1	0.2	1.2	0.8	3.0
R2.10	270	8.7	4.1	0.1	1.2	0.8	2.8
R2.11	289	9.6	4.5	0.1	1.1	0.8	2.9
R2.12	315	10.2	4.8	0.1	1.2	0.8	3.0
R3.1	309	10.0	4.3	0.3	1.4	0.6	3.0
R3.2	217	7.5	3.8	0.2	1.1	0.7	2.6
R3.3	252	8.1	3.0	0.1	0.6	1.0	3.5

(注) 1 延患者数は在院+退院+転出の数値である。
2 平均在院日数: 在院患者 ÷ {(入院+転入+退院+転出) ÷ 2}

第2 診療の状況

1 調剤の状況（第16・17表参照）

令和2年度の1日当たり剤数は352剤、1日当たり延剤数は2,149剤となり、前年度に比べ1日当たり延剤数は減少した。また患者1人1日当たりの剤数は0.45となり、前年度と同じになった。

附表16 調剤の状況

(単位:剤)

区分 年月	1日当たり		患者1人1日当たり調剤件数		1剤当たり 延剤数
	剤数	延剤数	剤数	延剤数	
H30年度(平均)	328	1,920	0.42	2.47	5.86
R元年度(平均)	363	2,161	0.45	2.67	5.95
R2年度(平均)	352	2,149	0.45	2.77	6.10
R2.4	375	2,398	0.48	3.07	6.39
R2.5	318	1,842	0.46	2.67	5.80
R2.6	369	2,240	0.47	2.84	6.07
R2.7	328	1,969	0.42	2.50	6.00
R2.8	356	2,126	0.46	2.74	5.97
R2.9	375	2,291	0.46	2.82	6.10
R2.10	351	2,142	0.43	2.60	6.10
R2.11	343	2,085	0.45	2.71	6.07
R2.12	339	2,217	0.45	2.95	6.53
R3.1	331	1,984	0.46	2.74	6.00
R3.2	357	2,205	0.48	2.96	6.18
R3.3	383	2,303	0.45	2.70	6.01

附表17 処方せん料件数

(単位:件)

区分 年月	処方せん料	3種類以上の抗不安薬、 睡眠薬、抗うつ薬、抗精神 病薬の投薬	7種類以上の 内服薬の投薬
H30年度	88,591	404	2,344
R元年度	91,752	524	2,875
R2年度	86,317	504	2,640
R2.4	7,306	40	245
R2.5	6,313	44	221
R2.6	7,144	46	209
R2.7	7,695	42	219
R2.8	7,101	41	195
R2.9	7,364	45	233
R2.10	7,558	43	224
R2.11	7,095	43	208
R2.12	7,196	38	220
R3.1	6,852	37	212
R3.2	6,317	34	207
R3.3	8,376	51	247

2 注射剤・無菌製剤の状況（第18・19表参照）

令和2年度の注射せんは93,191枚、注射Rpは229,966件、注射本数は399,728本となった。また、無菌製剤調製件数は4,265件、調製本数は6,391本となった。

附表18 注射剤の状況

(単位:件・本)

区分 年月	注射せん (枚)	注射Rp (件)	注射本数 (本)
H30年度	92,772	220,510	377,713
R元年度	98,841	241,825	411,928
R2年度	93,191	229,966	399,728
R2.4	8,173	20,170	35,914
R2.5	7,683	18,373	31,540
R2.6	7,316	17,824	30,927
R2.7	7,767	19,609	34,564
R2.8	8,158	20,434	35,338
R2.9	8,035	20,059	34,316
R2.10	7,734	19,099	33,731
R2.11	7,292	18,160	30,948
R2.12	7,696	18,742	31,585
R3.1	7,906	19,530	32,686
R3.2	7,103	17,484	30,525
R3.3	8,328	20,482	37,654

附表19 無菌製剤の状況

(単位:件・本)

区分 年月	調製件数	調製本数
H30年度	4,055	6,423
R元年度	4,016	5,930
R2年度	4,265	6,391
R2.4	418	622
R2.5	369	551
R2.6	363	551
R2.7	367	544
R2.8	309	471
R2.9	377	538
R2.10	409	409
R2.11	355	553
R2.12	321	517
R3.1	322	531
R3.2	292	505
R3.3	363	599

(注) 調製件数は、1患者1件と算定。

3 病棟業務の状況（第20表参照）

令和2年度の薬剤管理指導の実指導実施率は57.4%となり、前年度と比べ13.2ポイント増加した。

附表20 指導件数・患者数

(単位:件・人・%)

区分 年月	実指導件数	実指導患者数 (A)	実入院患者数 (B)	実指導実施率 (A÷B)
H30年度	4,806	3,185	10,069	31.6
R元年度	7,276	4,707	10,654	44.2
R2年度	9,663	5,665	9,864	57.4
R2.4	851	503	809	62.2
R2.5	789	450	782	57.5
R2.6	894	501	853	58.7
R2.7	897	535	828	64.6
R2.8	825	479	863	55.5
R2.9	791	457	828	55.2
R2.10	928	533	877	60.8
R2.11	750	469	798	58.8
R2.12	822	483	841	57.4
R3.1	748	436	800	54.5
R3.2	633	386	755	51.1
R3.3	735	433	830	52.2

5 臨床検査の状況（第 21 表参照）

令和 2 年度の検査件数は、1,088,566 件となり、前年度に比べ 4,886 件減少した。患者 100 人当たりの件数は 388.4 件で、前年度より 2.1 件の減少となった。

附表 21 検査件数

(単位:件)

区分 年月	血液学的検査	尿検査	糞便検査	その他	計	患者100人 当たり件数
H30年度	83,043	50,896	648	1,086,880	1,221,467	434.8
R元年度	103,533	70,020	417	919,482	1,093,452	390.5
R2年度	99,317	68,640	403	920,206	1,088,566	388.4
R2.4	7,870	5,663	32	74,304	87,869	374.9
R2.5	7,719	5,511	30	70,544	83,804	391.4
R2.6	8,289	5,723	39	77,743	91,794	387.3
R2.7	8,488	6,042	41	80,022	94,593	388.0
R2.8	8,411	6,119	35	75,991	90,556	376.7
R2.9	8,384	5,687	37	77,838	91,946	377.0
R2.10	8,779	6,212	41	82,374	97,406	380.8
R2.11	8,109	5,492	16	74,459	88,076	381.0
R2.12	8,382	5,325	27	77,039	90,773	389.2
R3.1	8,017	5,520	33	74,077	87,647	389.8
R3.2	7,508	5,023	34	68,566	81,131	389.5
R3.3	9,361	6,323	38	87,249	102,971	389.6

令和 2 年度の院外引受検査件数は 1,816 件、院外依頼検査件数は 12,755 件となった。

附表 22 受託等検査件数

(単位:件)

区分 年月	院外引受	院外依頼
H30年度	2,067	14,655
R元年度	1,996	14,260
R2年度	1,816	12,755
R2.4	164	963
R2.5	128	977
R2.6	167	1,139
R2.7	134	1,074
R2.8	139	1,052
R2.9	150	1,105
R2.10	183	1,122
R2.11	160	1,030
R2.12	165	1,076
R3.1	127	994
R3.2	134	1,010
R3.3	165	1,213

5 放射線利用の状況（表 22 表参照）

令和 2 年度の 100 人当たり放射線診断人数は 19.2 人となり、前年度より 0.3 人減少した。

附表 23 放射線診断人数

(単位:人)

区分 年月	X線撮影	CT	MRI	その他	計	100人当たり 放射線診断人数
H30年度	27,256	12,606	4,509	11,662	56,033	19.7
R元年度	27,310	13,148	5,044	12,276	57,778	19.5
R2年度	25,099	12,760	4,947	11,641	54,447	19.2
R2.4	1,985	997	357	1,010	4,349	18.6
R2.5	1,851	951	326	827	3,955	18.5
R2.6	2,120	1,074	430	975	4,599	19.4
R2.7	2,140	1,074	447	1,046	4,707	19.3
R2.8	1,988	984	413	958	4,343	18.1
R2.9	2,073	1,130	434	951	4,588	18.8
R2.10	2,331	1,140	470	899	4,840	18.9
R2.11	1,966	1,057	417	902	4,342	18.8
R2.12	2,064	1,139	427	1,035	4,665	20.0
R3.1	2,038	1,065	376	1,100	4,579	20.4
R3.2	2,026	904	366	859	4,155	19.9
R3.3	2,517	1,245	484	1,079	5,325	20.1

6 手術・分娩の状況（表 23 参照）

令和 2 年度の手術件数は 9,020 件となり、前年度に比べ 512 件減少した。また、分娩件数は 584 件となり、前年度に比べ 29 件減少した。

附表 24 手術件数

(単位:件)

区分 年月	手術件数
H30年度	9,178
R元年度	9,532
R2年度	9,020
R2.4	730
R2.5	588
R2.6	741
R2.7	794
R2.8	760
R2.9	761
R2.10	805
R2.11	694
R2.12	755
R3.1	809
R3.2	737
R3.3	846

附表 25 分娩件数

(単位:件)

区分 年月	分娩件数
H30年度	677
R元年度	613
R2年度	584
R2.4	54
R2.5	54
R2.6	50
R2.7	41
R2.8	65
R2.9	46
R2.10	58
R2.11	44
R2.12	42
R3.1	50
R3.2	38
R3.3	42

7 リハビリテーションの状況（表 24 参照）

令和 2 年度のリハビリテーション部門で実施した件数は 151,122 件となり、患者 100 人当たり件数は、リハビリテーション部門以外で実施した件数を含め、53.8 件となり前年度に比べ 2 件増加した。

附表 26 リハビリテーション件数

(単位:件)

区分 年月	リハビリテーション件数	患者100人当たり件数
H30年度	100,446	35.7
R元年度	114,716	51.8
R2年度	151,122	53.8
R2.4	10,876	46.9
R2.5	11,362	53.7
R2.6	13,091	55.7
R2.7	13,839	57.0
R2.8	12,573	52.6
R2.9	13,496	55.5
R2.10	14,159	55.7
R2.11	11,307	49.1
R2.12	12,215	52.9
R3.1	12,120	54.5
R3.2	11,728	56.7
R3.3	14,768	56.5

(注) 「リハビリテーション件数」はリハビリテーション部門で実施した件数のみを計上し、
「患者100人当たり件数」はリハビリテーション以外の部門で実施した件数も含めて計上した。

8 精神科作業療法の状況（表 25 参照）

精神科作業療法は、手工芸、木工、ADL（日常生活動作訓練）、レクリエーション・スポーツなど幅広い区分が実施された。

附表 27 作業療法件数

(単位:件)

区分	手工芸	木工	陶芸	印刷	農耕園芸	委託作業	ADL	院外活動	レクリエーション・スポーツ	グループ活動	その他	計	患者100人当たり件数
年月													
H30年度	2,075	18	1	99	9	0	10	0	593	0	197	3,002	24.1
R元年度	2,522	17	0	23	0	0	3	0	669	0	261	3,495	28.1
R2年度	2,287	9	0	0	0	0	3	1	516	0	161	2,977	26.2
R2.4	237	2	0	0	0	0	1	0	46	0	16	302	29.3
R2.5	199	0	0	0	0	0	0	0	50	0	8	257	24.3
R2.6	251	0	0	0	0	0	1	0	51	0	0	303	28.5
R2.7	177	0	0	0	0	0	0	0	38	0	6	221	22.3
R2.8	197	0	0	0	0	0	0	1	67	0	13	278	28.1
R2.9	237	0	0	0	0	0	1	0	37	0	6	281	29.2
R2.10	250	2	0	0	0	0	0	0	36	0	6	294	27.3
R2.11	181	0	0	0	0	0	0	0	39	0	8	228	26.9
R2.12	161	2	0	0	0	0	0	0	33	0	21	217	29.2
R3.1	108	3	0	0	0	0	0	0	34	0	31	176	19.3
R3.2	130	0	0	0	0	0	0	0	41	0	31	202	26.2
R3.3	159	0	0	0	0	0	0	0	44	0	15	218	24.0

9 食事の状況（第 26・27 表参照）

令和 2 年度の 1 日当たり平均食数は、648.0 食となり、前年度に比べ 27.2 食減少した。

附表 28 1 日当たり平均食数

(単位:食・%)

区分 年月	1 日 当 たり 平 均 食 数			
	患者食	喫食率 (%)	その他	計
H30年度	575.5	77.2	8.2	583.6
R元年度	666.6	85.9	8.5	675.2
R2年度	640.0	81.7	8.0	648.0
R2.4	634.5	80.1	7.8	642.3
R2.5	635.2	83.8	8.4	643.6
R2.6	658.4	82.2	8.7	667.1
R2.7	621.5	81.7	8.1	629.6
R2.8	673.2	81.2	8.1	681.3
R2.9	674.3	82.8	8.3	682.6
R2.10	670.2	81.5	8.5	678.6
R2.11	620.1	80.9	8.1	628.2
R2.12	610.7	81.3	7.6	618.3
R3.1	636.7	82.3	7.5	644.2
R3.2	603.4	82.4	7.3	610.7
R3.3	640.1	80.7	8.0	648.1

図表 5 食種別構成比 (%)

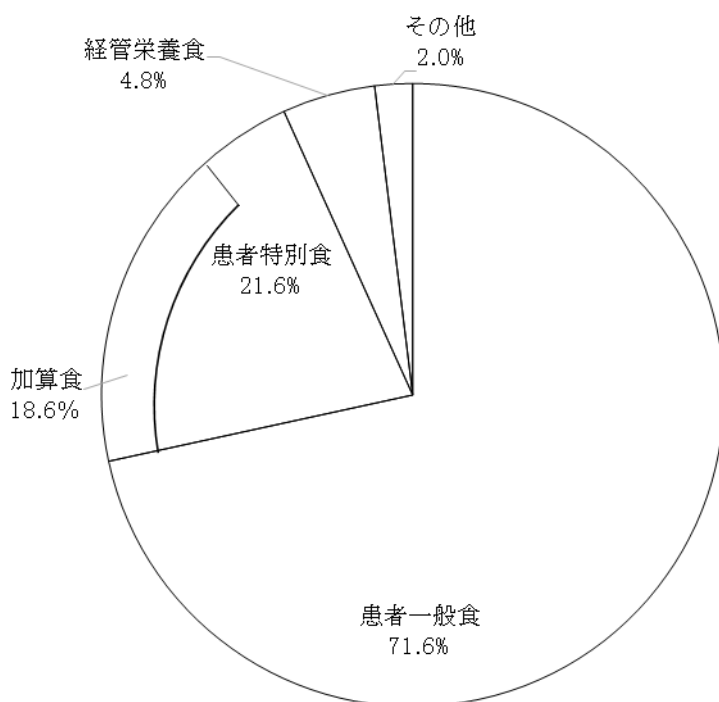

10 医療材料の使用状況（表 28・29 参照）

令和 2 年度の患者 1 人 1 日当たりの医療材料使用額は 9,164.0 円となり、前年度に比べ 89.5 円減少した。

附表 29 患者 1 人 1 日当たり医療材料使用額

(単位:千円・%)

年月	区分	医薬品費				診療材料費	合計	医療消耗器具備品費
		投薬	注射	その他	計			
H30年度	金額	539.4	3,130.4	1,190.2	4,860.0	3,389.4	8,249.4	58.8
	構成比	6.5	37.9	14.4	58.9	41.1	100.0	-
R元年度	金額	594.9	3,760.6	1,259.3	5,614.8	3,620.7	9,235.5	55.9
	構成比	6.4	40.7	13.6	60.8	39.2	100.0	-
R2年度	金額	662.4	3,740.8	1,198.5	5,601.7	3,544.3	9,146.0	64.3
	構成比	7.2	40.9	13.1	61.2	38.8	100.0	-
R2.4	金額	853.9	4,001.5	1,195.6	6,051.0	4,448.7	10,499.7	66.5
	構成比	8.1	38.1	11.4	57.6	42.4	100.0	-
R2.5	金額	665.3	3,422.8	1,255.9	5,344.0	3,232.1	8,576.1	53.6
	構成比	7.8	39.9	14.6	62.3	37.7	100.0	-
R2.6	金額	652.1	4,424.9	1,298.2	6,375.2	3,344.5	9,719.8	28.7
	構成比	6.7	45.5	13.4	65.6	34.4	100.0	-
R2.7	金額	519.7	3,390.1	1,201.8	5,111.6	3,331.6	8,443.2	54.8
	構成比	6.2	40.2	14.2	60.5	39.5	100.0	-
R2.8	金額	606.3	3,406.4	1,243.1	5,255.8	3,216.0	8,471.8	59.3
	構成比	7.2	40.2	14.7	62.0	38.0	100.0	-
R2.9	金額	536.5	3,073.6	1,179.7	4,789.8	3,315.5	8,105.3	36.6
	構成比	6.6	37.9	14.6	59.1	40.9	100.0	-
R2.10	金額	511.1	3,633.2	1,153.3	5,297.6	3,185.4	8,483.0	23.4
	構成比	6.0	42.8	13.6	62.4	37.6	100.0	-
R2.11	金額	604.9	3,951.5	1,096.7	5,653.1	3,828.6	9,481.7	62.8
	構成比	6.4	41.7	11.6	59.6	40.4	100.0	-
R2.12	金額	729.7	3,647.4	1,288.3	5,665.4	4,438.1	10,103.5	35.2
	構成比	7.2	36.1	12.8	56.1	43.9	100.0	-
R3.1	金額	791.1	4,150.7	1,113.5	6,055.4	3,428.6	9,484.0	44.6
	構成比	8.3	43.8	11.7	63.8	36.2	100.0	-
R3.2	金額	852.0	4,172.6	1,225.7	6,250.3	3,513.8	9,764.1	241.1
	構成比	8.7	42.7	12.6	64.0	36.0	100.0	-
R3.3	金額	676.7	3,709.9	1,143.2	5,529.9	3,313.1	8,843.0	85.6
	構成比	7.7	42.0	12.9	62.5	37.5	100.0	-

図表 6 患者 1 人 1 日当たり医療材料使用額

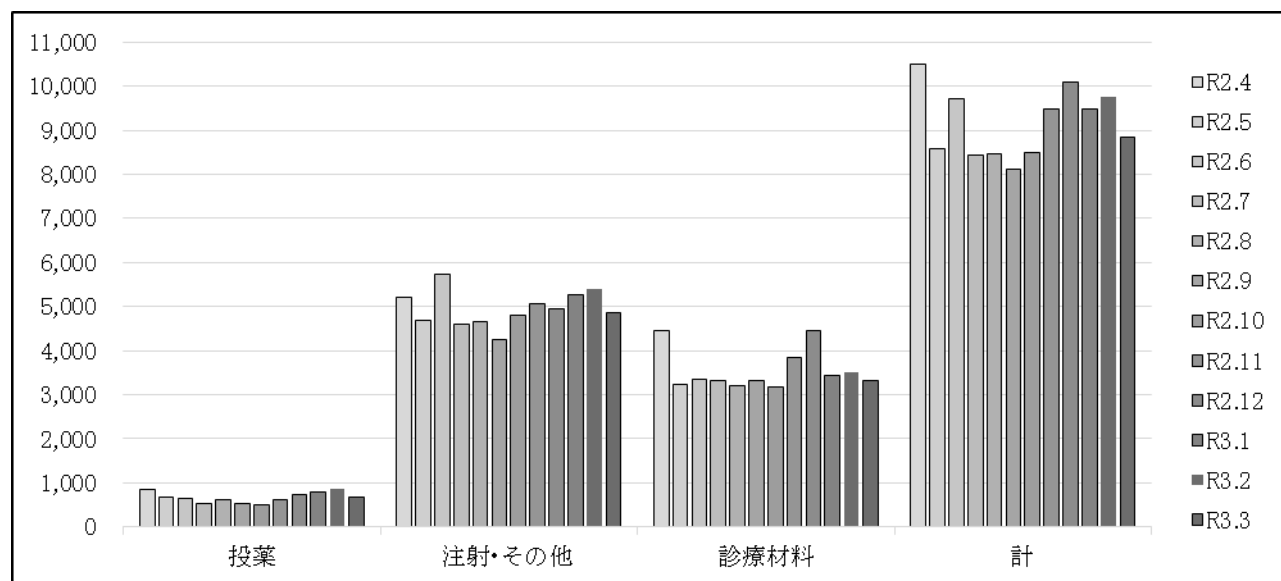

附表 30 医療材料対病院事業収益比率

(単位:千円・%)

区分 年月	病院事業収益	投薬薬品費	注射薬品費	その他薬品費	医薬品費計	診療材料費	医療材料費計
		対病院事業 収益比率	対病院事業 収益比率	対病院事業 収益比率	対病院事業 収益比率	対病院事業 収益比率	対病院事業 収益比率
H30年度	8,213,670	153,107 1.9	888,546 10.8	337,812 4.1	1,379,465 16.8	962,052 11.7	2,341,517 28.5
R元年度	8,939,839	168,845 1.9	1,067,417 11.9	357,433 4.0	1,593,695 17.8	1,027,712 11.5	2,621,407 29.3
R2年度	8,764,536	187,536 2.1	1,059,087 12.1	339,324 3.9	1,585,947 18.1	1,003,479 11.4	2,589,426 29.5
R2.4	713,372	20,017 2.8	93,798 13.1	28,026 3.9	141,841 19.9	104,283 14.6	246,124 34.5
R2.5	669,665	14,244 2.1	73,286 10.9	26,891 4.0	114,421 17.1	69,202 10.3	183,623 27.4
R2.6	689,097	15,454 2.2	104,871 15.2	30,768 4.5	151,093 21.9	79,266 11.5	230,359 33.4
R2.7	752,743	12,669 1.7	82,647 11.0	29,299 3.9	124,615 16.6	81,221 10.8	205,836 27.3
R2.8	743,200	14,575 2.0	81,890 11.0	29,884 4.0	126,349 17.0	77,313 10.4	203,663 27.4
R2.9	722,450	13,084 1.8	74,962 10.4	28,773 4.0	116,818 16.2	80,861 11.2	197,679 27.4
R2.10	770,245	13,073 1.7	92,942 12.1	29,503 3.8	135,518 17.6	81,486 10.6	217,004 28.2
R2.11	695,326	13,983 2.0	91,347 13.1	25,352 3.6	130,682 18.8	88,506 12.7	219,188 31.5
R2.12	738,857	17,018 2.3	85,062 11.5	30,044 4.1	132,124 17.9	103,500 14.0	235,624 31.9
R3.1	785,723	17,787 2.3	93,320 11.9	25,035 3.2	136,143 17.3	77,085 9.8	213,228 27.1
R3.2	645,548	17,747 2.7	86,918 13.5	25,534 4.0	130,199 20.2	73,197 11.3	203,395 31.5
R3.3	838,310	17,885 2.1	98,045 11.7	30,214 3.6	146,143 17.4	87,559 10.4	233,702 27.9

11 給付点数

(1) 診療行為別入院外来別患者1人1日当たり給付点数（第30・31表参照）

令和2年度の1人1日当たりの給付点数は、入院では6,049.4点となり、前年度に比べ165.2点減少した。また、外来では1,669.0点となり、前年度に比べ108.5点増加した。

附表 31-1 診療行為別入院患者1人1日当たり給付点数

(単位:点)

診療行為別 区分	診 断 料			治 療 料					そ の 他	小 計	入 院 料		合 計
	診 察 料	検 査 料	診 レ ン 断 ト ゲ ン 料	投 薬 料	注 射 料	理 学 診 療 料	療 精 神 法 科 専 門 料	手 術 処 置 料			食 事 療 養 費	そ の 他 の 入 院 費	
H30年度	9.2	54.3	14.2	43.7	193.9	141.2	16.7	1,767.6	56.4	2,297.2	159.4	3,538.5	5,995.0
R元年度	9.1	49.3	14.5	47.0	224.7	145.9	16.9	1,686.7	62.0	2,256.1	174.7	3,783.8	6,214.6
R2年度	8.3	43.1	13.3	35.5	168.9	177.0	14.2	1,632.6	63.6	2,156.4	168.0	3,725.0	6,049.4
R2.4	5.7	50.0	17.6	52.1	161.8	153.3	15.7	1,668.7	64.5	2,189.5	163.0	3,598.4	5,950.9
R2.5	8.0	38.5	13.7	27.1	152.5	156.8	17.7	1,482.6	64.8	1,961.5	169.4	3,546.3	5,677.3
R2.6	7.8	38.3	7.1	31.9	334.1	187.6	16.8	1,604.4	68.0	2,296.0	168.2	3,543.2	6,007.4
R2.7	7.5	43.0	10.8	35.0	128.4	208.7	13.5	1,612.3	69.0	2,128.1	166.1	3,678.8	5,973.0
R2.8	6.8	37.9	9.4	27.4	95.1	171.2	16.0	1,532.3	60.8	1,956.8	164.6	3,680.7	5,802.2
R2.9	7.5	39.8	8.7	31.9	155.4	193.2	17.7	1,547.2	58.7	2,060.0	167.4	3,633.5	5,861.0
R2.10	8.0	39.9	16.2	26.9	144.3	193.4	14.9	1,575.7	61.9	2,081.1	165.5	3,726.1	5,972.6
R2.11	8.5	44.7	14.8	32.5	157.4	152.3	11.8	1,648.9	63.9	2,134.9	165.7	3,887.3	6,187.8
R2.12	9.2	43.8	10.9	31.8	171.4	166.1	9.4	1,821.9	71.0	2,335.7	164.3	3,768.4	6,268.4
R3.1	9.7	42.4	14.7	42.1	126.7	158.4	9.7	1,624.7	54.2	2,082.6	166.0	3,697.1	5,945.8
R3.2	9.7	43.3	12.2	42.1	211.6	159.4	11.6	1,616.8	53.7	2,160.4	166.6	3,639.7	5,966.7
R3.3	10.4	49.4	21.7	41.5	173.4	193.0	13.2	1,634.5	63.2	2,200.1	165.1	3,762.7	6,128.0

附表 31-2 診療行為別外来患者 1 人 1 日当たり給付点数

(単位:点)

診療行為別 区分	診 断 料			治 療 料					そ の 他	小 計	入 院 料		合 計
	診 察 料	検 査 料	診 断 料 レ ン ト ゲ ン	投 薬 料	注 射 料	理 学 診 療 料	療 法 精 神 科 専 門	手 術 処 置 料			食 事 療 養 費	そ の 他 の 入 院 費	
H30年度	190.3	281.4	182.2	23.2	363.5	17.1	22.4	184.9	212.9	1,477.9	-	-	1,477.9
R元年度	200.0	279.1	172.7	27.3	438.3	15.0	23.9	186.4	217.9	1,560.5	-	-	1,560.5
R2年度	196.6	272.7	172.9	48.5	506.1	17.9	25.3	196.1	233.1	1,669.0	-	-	1,669.0
R2.4	192.8	265.3	162.6	59.6	519.2	20.9	24.2	207.5	264.0	1,716.2	-	-	1,716.2
R2.5	212.8	261.3	164.7	51.6	498.6	20.0	26.5	200.5	233.0	1,669.0	-	-	1,669.0
R2.6	198.9	281.4	183.3	45.7	481.9	17.7	25.8	189.0	216.6	1,640.4	-	-	1,640.4
R2.7	193.8	267.2	170.5	29.8	465.0	15.3	25.4	162.8	219.2	1,549.0	-	-	1,549.0
R2.8	202.6	267.4	157.3	41.0	447.8	16.9	25.4	203.7	223.4	1,585.5	-	-	1,585.5
R2.9	197.0	277.1	179.6	37.7	473.6	14.8	26.0	193.4	213.9	1,613.2	-	-	1,613.2
R2.10	190.4	279.4	183.6	32.8	489.1	16.5	24.8	186.1	223.9	1,626.4	-	-	1,626.4
R2.11	184.6	274.0	176.8	45.6	492.7	17.4	25.4	187.1	255.2	1,659.0	-	-	1,659.0
R2.12	190.1	275.1	178.4	55.9	525.3	17.4	23.9	196.8	249.3	1,712.3	-	-	1,712.3
R3.1	203.0	272.9	170.7	66.2	602.3	19.5	25.7	250.0	232.5	1,842.8	-	-	1,842.8
R3.2	204.7	279.4	160.9	70.3	571.3	18.4	25.0	204.5	242.4	1,776.8	-	-	1,776.8
R3.3	192.8	270.3	181.4	52.2	522.0	20.5	25.4	182.2	228.0	1,674.8	-	-	1,674.8

附表 32-1 診療行為別点数入院患者構成比

(単位:%)

診療行為別 区分	診 断 料			治 療 料					そ の 他	小 計	入 院 料		合 計
	診 察 料	検 査 料	診 断 料 レ ン ト ゲ ン	投 薬 料	注 射 料	理 学 診 療 料	療 法 精 神 科 専 門	手 術 処 置 料			食 事 療 養 費	そ の 他 の 入 院 費	
H30年度	0.2	0.9	0.2	0.7	3.2	2.4	0.3	29.5	0.9	38.3	2.7	59.0	100.0
R元年度	0.1	0.8	0.2	0.8	3.6	2.3	0.3	27.1	1.0	36.3	2.8	60.9	100.0
R2年度	0.1	0.7	0.2	0.6	2.8	2.9	0.2	27.0	1.1	35.6	2.8	61.6	100.0
R2.4	0.1	0.8	0.3	0.9	2.7	2.6	0.3	28.0	1.1	36.8	2.7	60.5	100.0
R2.5	0.1	0.7	0.2	0.5	2.7	2.8	0.3	26.1	1.1	34.6	3.0	62.5	100.0
R2.6	0.1	0.6	0.1	0.5	5.6	3.1	0.3	26.7	1.1	38.2	2.8	59.0	100.0
R2.7	0.1	0.7	0.2	0.6	2.2	3.5	0.2	27.0	1.2	35.6	2.8	61.6	100.0
R2.8	0.1	0.7	0.2	0.5	1.6	3.0	0.3	26.4	1.0	33.7	2.8	63.4	100.0
R2.9	0.1	0.7	0.1	0.5	2.7	3.3	0.3	26.4	1.0	35.1	2.9	62.0	100.0
R2.10	0.1	0.7	0.3	0.4	2.4	3.2	0.2	26.4	1.0	34.8	2.8	62.4	100.0
R2.11	0.1	0.7	0.2	0.5	2.5	2.5	0.2	26.6	1.0	34.5	2.7	62.8	100.0
R2.12	0.1	0.7	0.2	0.5	2.7	2.7	0.1	29.1	1.1	37.3	2.6	60.1	100.0
R3.1	0.2	0.7	0.2	0.7	2.1	2.7	0.2	27.3	0.9	35.0	2.8	62.2	100.0
R3.2	0.2	0.7	0.2	0.7	3.5	2.7	0.2	27.1	0.9	36.2	2.8	61.0	100.0
R3.3	0.2	0.8	0.4	0.7	2.8	3.1	0.2	26.7	1.0	35.9	2.7	61.4	100.0

附表 32-2 診療行為別点数外来患者構成比

(単位:%)

診療行為別 区分	診 断 料			治 療 料					そ の 他	小 計	入 院 料		合 計
	診 察 料	検 査 料	診 断 料 レントゲン	投 薬 料	注 射 料	理 学 診 療 料	精 神 科 専 門 療 法 料	手 術 処 置 料			食 事 療 養 費	そ の 他 の 入 院 費	
H30年度	12.7	18.8	12.8	1.9	22.0	1.2	1.6	15.3	13.7	100.0	-	-	100.0
R元年度	12.9	19.0	12.3	1.6	24.6	1.2	1.5	12.5	14.4	100.0	-	-	100.0
R2年度	11.8	16.3	10.4	2.9	30.3	1.1	1.5	11.7	14.0	100.0	-	-	100.0
R2.4	11.2	15.5	9.5	3.5	30.3	1.2	1.4	12.1	15.4	100.0	-	-	100.0
R2.5	12.8	15.7	9.9	3.1	29.9	1.2	1.6	12.0	14.0	100.0	-	-	100.0
R2.6	12.1	17.2	11.2	2.8	29.4	1.1	1.6	11.5	13.2	100.0	-	-	100.0
R2.7	12.5	17.3	11.0	1.9	30.0	1.0	1.6	10.5	14.2	100.0	-	-	100.0
R2.8	12.8	16.9	9.9	2.6	28.2	1.1	1.6	12.8	14.1	100.0	-	-	100.0
R2.9	12.2	17.2	11.1	2.3	29.4	0.9	1.6	12.0	13.3	100.0	-	-	100.0
R2.10	11.7	17.2	11.3	2.0	30.1	1.0	1.5	11.4	13.8	100.0	-	-	100.0
R2.11	11.1	16.5	10.7	2.8	29.7	1.0	1.5	11.3	15.4	100.0	-	-	100.0
R2.12	11.1	16.1	10.4	3.3	30.7	1.0	1.4	11.5	14.6	100.0	-	-	100.0
R3.1	11.0	14.8	9.3	3.6	32.7	1.1	1.4	13.6	12.6	100.0	-	-	100.0
R3.2	11.5	15.7	9.1	4.0	32.1	1.0	1.4	11.5	13.6	100.0	-	-	100.0
R3.3	11.5	16.1	10.8	3.1	31.2	1.2	1.5	10.9	13.6	100.0	-	-	100.0

図表 7 診療行為別給付点数構成比

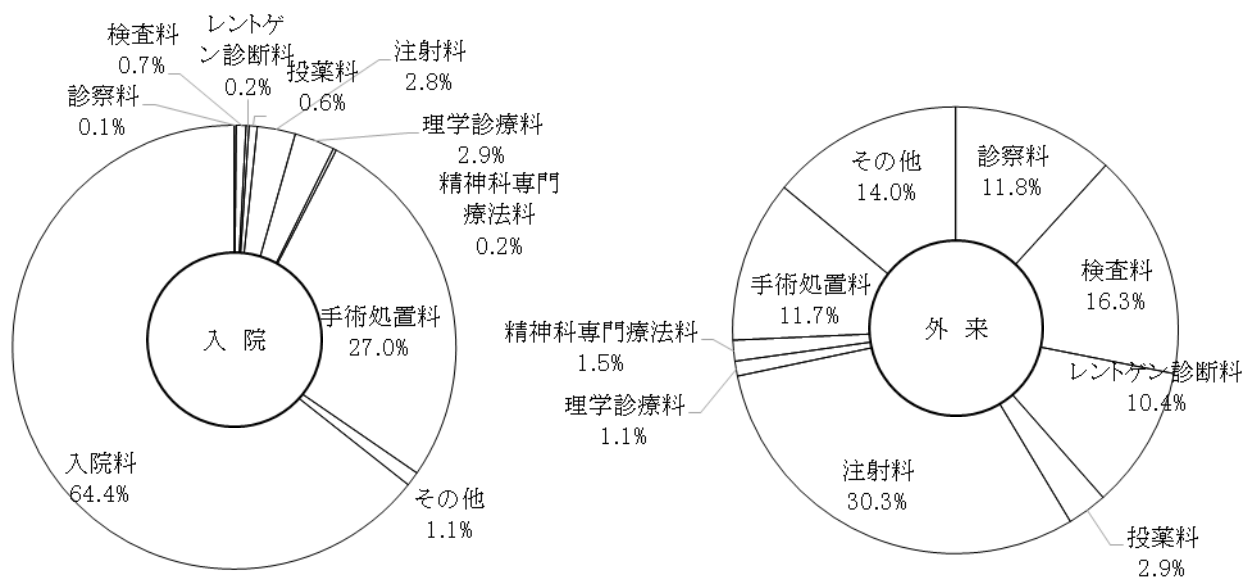

(2) 病類別入院患者 1 人 1 日当たり給付点数 (第 32 表参照)

令和 2 年度の病類別入院患者 1 人 1 日当たり給付点数は、一般病棟では 6,511.0 点となり、前年度に比べ 354.2 点減少した。また、精神病棟では 1,950.7 点となり、前年度に比べ 47.7 点増加した。

附表 33 病類別入院患者 1 人 1 日当たり給付点数

(単位:点)

区分 年月	一 般			療 養			精 神			感 染 症		
	入院料	診療料	計	入院料	診療料	計	入院料	診療料	計	入院料	診療料	計
H30年度	4,047.6	2,604.8	6,652.5	0.0	0.0	0.0	1,498.5	362.8	1,861.3	0.0	0.0	0.0
R元年度	4,326.3	2,538.9	6,865.2	0.0	0.0	0.0	1,521.1	381.9	1,903.0	0.0	0.0	0.0
R2年度	4,129.7	2,381.3	6,511.0	0.0	0.0	0.0	1,567.3	383.4	1,950.7	6,823.9	641.9	7,465.8
R2.4	4,087.3	2,462.7	6,550.0	0.0	0.0	0.0	1,577.8	46.6	1,937.0	0.0	0.0	0.0
R2.5	4,050.6	2,211.4	6,262.0	0.0	0.0	0.0	1,568.0	48.5	1,927.7	0.0	0.0	0.0
R2.6	4,037.3	2,594.2	6,631.5	0.0	0.0	0.0	1,580.6	45.9	1,926.7	0.0	0.0	0.0
R2.7	4,174.8	2,379.9	6,554.7	0.0	0.0	0.0	1,554.2	47.8	1,933.6	0.0	0.0	0.0
R2.8	4,146.2	2,161.8	6,308.0	0.0	0.0	0.0	1,540.5	44.6	1,927.0	0.0	0.0	0.0
R2.9	4,105.0	2,277.7	6,382.7	0.0	0.0	0.0	1,532.5	51.6	1,969.3	0.0	0.0	0.0
R2.10	4,227.3	2,329.6	6,556.8	0.0	0.0	0.0	1,590.8	50.2	1,986.0	3,542.8	380.5	3,923.2
R2.11	4,284.0	2,414.4	6,698.5	0.0	0.0	0.0	1,549.4	40.6	1,907.5	6,982.7	429.4	7,412.1
R2.12	4,180.6	2,556.6	6,737.2	0.0	0.0	0.0	1,560.0	37.0	1,944.4	4,657.8	545.7	5,203.5
R3.1	4,090.3	2,370.5	6,460.8	0.0	0.0	0.0	1,634.1	33.9	1,923.7	6,019.7	502.6	6,522.3
R3.2	4,027.3	2,405.1	6,432.4	0.0	0.0	0.0	1,502.2	38.5	1,851.6	8,075.5	817.3	8,892.8
R3.3	4,133.1	2,437.0	6,570.1	0.0	0.0	0.0	1,602.4	63.2	2,159.9	7,893.8	1,035.9	8,929.7

(3) 診療科別入院外来別患者1人1日当たり給付点数（第35・36表参照）

令和2年度の1人1日当たり給付点数は、入院で5,976.7点となり、前年度に比べ182.6点増加した。外来は1,678.6点となり、前年度に比べ118.1点増加した。

附表 34-1 診療科別患者1人1日当たり給付点数（入院）

(単位:点)

区分 年月	総合 診療科	循環器 内科	内分泌・ 代謝内科	血液 内科	腎臓 内科	呼吸器・ 感染症 内科	消化器 内科	神経 内科	精神科	小児科	消化器 外科・ 一般外科	心臓 血管 外科	呼吸器 外科
H30年度	4,422.5	16,617.0	4,019.0	7,358.8	4,362.8	4,200.2	5,990.0	4,213.6	1,861.3	5,705.7	7,442.7	5,049.9	12,839.1
R元年度	4,287.4	25,695.0	3,780.5	8,283.5	4,041.5	4,215.3	6,002.6	4,532.9	1,903.0	5,959.4	7,879.2	0.0	14,501.0
R2年度	4,283.4	15,613.2	4,629.0	8,034.0	4,258.4	4,615.1	6,225.8	4,908.7	1,950.7	6,779.5	8,020.6	5,095.5	14,680.6
R2.4	4,228.3	14,636.9	4,427.7	6,976.0	3,933.8	4,220.9	6,482.8	5,308.2	1,937.0	6,210.1	7,293.4	0.0	10,700.3
R2.5	4,394.5	21,921.5	4,942.0	7,288.6	4,012.6	4,212.5	5,518.2	5,314.8	1,927.7	5,903.2	8,113.2	0.0	15,342.7
R2.6	4,182.2	37,888.0	3,919.4	13,063.5	4,299.2	4,533.0	6,383.7	4,562.0	1,926.7	6,536.4	7,637.0	6,676.0	12,075.4
R2.7	4,374.2	14,289.6	5,089.9	8,234.3	3,871.8	4,334.2	5,928.6	5,988.1	1,933.6	7,091.7	7,098.6	5,372.9	10,523.2
R2.8	3,797.7	26,719.0	4,340.9	7,265.9	4,179.0	4,272.2	5,607.3	5,006.8	1,927.0	6,804.7	7,631.9	3,684.5	27,008.8
R2.9	4,342.3	13,806.0	0.0	8,921.5	4,028.2	4,273.9	6,385.6	4,781.3	1,969.3	7,485.3	8,015.0	5,458.5	15,504.9
R2.10	4,368.0	33,138.1	3,811.1	8,452.7	4,463.3	4,307.4	6,108.5	4,885.3	1,986.0	6,845.9	8,750.0	4,911.6	18,058.8
R2.11	4,979.6	62,004.8	4,937.8	8,781.4	4,125.2	5,066.7	6,391.0	4,639.0	1,907.5	7,247.9	7,749.3	0.0	18,363.8
R2.12	4,019.8	11,067.8	4,846.3	7,732.9	4,168.5	4,631.7	6,247.9	4,261.3	1,944.4	7,226.9	9,468.4	4,037.2	15,721.6
R3.1	3,402.8	18,013.9	4,505.1	6,263.5	4,309.2	5,103.8	6,970.5	4,611.7	1,923.7	6,526.5	8,723.4	0.0	18,777.1
R3.2	3,858.9	8,165.6	4,537.5	6,599.6	5,207.8	4,418.9	5,845.1	5,130.5	1,851.6	7,217.7	7,739.2	0.0	20,523.4
R3.3	5,293.2	11,587.8	5,231.2	5,983.8	4,416.8	5,550.6	6,876.0	4,740.1	2,159.9	6,654.2	8,150.3	0.0	12,462.7

区分 年月	整形 外科	脳神経 外科	皮膚科	泌尿 器科	眼科	耳鼻 咽喉科	産婦 人科	放射線 治療科	麻酔科	救急科	矯正 歯科	歯科 口腔 外科	計
H30年度	7,434.9	5,796.5	4,111.7	10,375.5	6,537.2	5,950.8	7,592.0	-	-	12,468.9	-	6,958.8	5,995.0
R元年度	6,504.7	5,719.4	4,569.9	9,017.3	6,628.3	6,361.7	7,006.8	-	-	11,564.4	-	8,451.9	5,794.1
R2年度	6,678.0	5,683.5	4,992.4	8,171.8	6,521.0	5,819.1	7,874.6	-	-	11,707.7	-	9,372.7	5,976.7
R2.4	7,110.0	6,575.7	3,713.3	8,866.5	5,784.4	6,139.1	7,423.1	-	-	12,808.9	-	9,979.4	5,950.9
R2.5	6,375.1	5,485.0	4,564.1	9,971.0	8,217.6	5,314.1	7,296.0	-	-	10,766.8	-	5,951.5	5,677.3
R2.6	6,223.9	5,869.1	6,020.3	8,022.0	6,237.2	6,039.5	7,261.3	-	-	9,770.5	-	3,954.2	6,007.4
R2.7	6,631.3	6,590.2	5,241.3	8,756.7	7,017.5	6,058.1	7,706.5	-	-	9,403.4	-	12,053.3	5,973.0
R2.8	5,929.2	6,074.1	6,523.6	7,846.9	6,193.8	5,182.7	8,657.7	-	-	11,618.4	-	10,016.3	5,802.2
R2.9	6,442.1	5,215.7	5,600.6	6,941.1	7,767.3	6,885.7	7,646.6	-	-	11,749.6	-	19,162.4	5,861.0
R2.10	6,531.2	5,055.2	3,441.8	8,032.3	6,567.9	6,743.7	7,785.3	-	-	14,606.2	-	12,637.6	5,972.6
R2.11	7,142.1	5,343.0	3,226.1	8,640.1	7,158.6	5,363.5	8,452.3	-	-	12,100.1	-	5,759.4	6,187.8
R2.12	7,650.4	5,512.6	4,893.6	6,652.0	6,265.5	5,657.0	7,872.9	-	-	11,692.1	-	7,440.3	6,268.4
R3.1	6,446.6	5,818.1	4,316.5	8,398.2	5,566.9	5,267.0	8,217.7	-	-	12,027.8	-	4,902.3	5,945.8
R3.2	6,928.4	5,205.6	6,091.1	9,782.9	6,617.7	5,920.1	8,556.0	-	-	14,411.2	-	7,020.6	5,966.7
R3.3	7,057.5	5,571.9	6,301.9	7,758.7	6,449.2	5,441.0	7,978.3	-	-	12,271.8	-	10,941.5	6,128.0

附表 34-2 診療科別患者 1 人 1 日当たり給付点数 (外来)

(単位:点)

区分 年月	総合 診療科	循環器 内科	内分泌・ 代謝内科	血液 内科	腎臓 内科	呼吸器・ 感染症 内科	消化器 内科	神経 内科	精神科	小児科	消化器 外科・ 一般外科	心臓 血管 外科	呼吸器 外科
H30年度	929.4	1,166.2	1,201.4	7,269.4	2,337.1	3,075.6	2,172.6	1,226.2	700.1	898.9	2,562.8	751.8	1,692.0
R元年度	1,012.6	1,167.1	1,145.1	7,751.8	2,336.5	3,810.1	2,169.9	2,829.8	681.6	873.6	2,558.3	808.7	1,539.5
R2年度	1,236.4	1,130.3	1,144.4	8,409.9	2,311.9	4,708.9	2,574.1	2,816.9	693.3	953.3	3,087.2	782.0	1,716.7
R2.4	1,489.4	1,020.1	1,105.3	11,616.6	2,246.8	4,916.9	2,226.0	2,925.2	667.8	847.2	3,128.2	735.6	1,450.0
R2.5	1,237.8	1,331.1	1,225.3	8,799.1	2,413.6	4,058.0	2,272.5	2,052.7	669.4	944.1	3,096.7	560.5	1,580.4
R2.6	1,268.8	1,097.6	1,148.1	8,189.1	2,370.2	4,989.4	2,379.7	2,728.3	706.5	913.4	3,186.7	853.7	1,435.1
R2.7	1,271.1	1,150.5	1,192.3	7,605.6	2,285.4	4,433.1	2,391.5	2,597.9	671.1	908.1	2,362.8	562.6	1,446.4
R2.8	1,309.5	1,069.7	1,164.0	8,532.8	2,186.8	4,292.8	2,167.4	2,742.3	673.7	1,018.7	2,761.9	706.6	2,853.4
R2.9	1,041.2	1,081.7	1,098.0	7,624.7	2,342.9	4,312.6	2,686.7	2,594.3	673.7	992.0	2,753.5	915.8	1,658.2
R2.10	1,029.7	1,583.7	1,089.0	8,037.0	2,218.6	4,499.4	2,345.2	2,661.5	694.8	905.2	2,990.0	744.7	1,793.4
R2.11	1,100.0	1,020.1	1,187.8	7,732.4	2,324.7	4,222.0	2,483.7	2,928.5	686.6	916.3	3,291.3	985.8	1,525.3
R2.12	1,004.5	953.0	1,181.2	8,073.5	2,333.6	4,619.4	3,033.7	2,677.3	719.1	924.6	3,237.7	1,092.0	1,688.2
R3.1	1,565.8	1,031.5	1,082.8	9,066.2	2,357.0	5,868.9	3,189.4	3,086.8	730.2	1,109.4	3,754.4	628.5	2,407.2
R3.2	1,146.4	1,008.0	1,123.4	8,459.7	2,419.9	5,318.2	2,782.6	3,689.6	726.5	1,051.4	3,811.6	565.4	1,490.5
R3.3	1,343.3	1,180.2	1,150.2	7,820.6	2,276.8	5,117.5	2,925.3	3,231.7	706.8	937.6	2,858.8	817.1	1,554.0

区分 年月	整形 外科	脳神経 外科	皮膚科	泌尿 器科	眼科	耳鼻 咽喉科	産婦 人科	放射線 治療科	麻酔科	救急科	矯正 歯科	口腔 外科	計
H30年度	1,049.6	1,074.7	397.2	2,445.3	1,067.0	807.1	1,033.4	2,739.8	5.2	2,580.6	1,158.9	733.3	1,477.9
R元年度	1,095.8	1,493.8	420.6	2,213.4	1,136.2	822.8	1,071.0	3,125.6	40.2	2,499.8	1,097.3	681.7	1,560.5
R2年度	993.2	1,235.9	466.7	2,006.0	1,325.4	814.0	956.4	2,939.5	7.0	3,700.5	1,583.8	818.1	1,678.6
R2.4	1,104.9	1,027.7	447.5	1,861.0	1,260.3	792.1	1,026.7	2,810.5	18.6	3,617.7	2,984.9	715.3	1,716.2
R2.5	1,036.7	1,908.4	597.2	1,834.2	1,068.8	787.2	975.7	3,168.3	18.4	3,277.5	1,825.2	875.8	1,669.0
R2.6	939.3	1,443.1	506.8	1,887.2	1,249.3	894.1	983.9	3,121.6	3.4	4,009.7	1,625.1	708.6	1,644.8
R2.7	978.1	1,246.0	435.5	1,981.0	1,292.2	785.6	1,012.3	2,637.2	5.3	2,810.2	1,861.9	778.2	1,557.5
R2.8	876.9	1,000.2	434.0	1,675.4	1,285.3	774.3	1,077.4	3,750.0	5.2	4,235.7	1,300.6	719.4	1,597.7
R2.9	1,019.0	1,069.8	449.5	1,969.6	1,535.5	807.4	920.4	3,240.3	3.7	3,485.8	1,195.3	756.2	1,623.1
R2.10	935.7	1,111.3	474.0	2,303.2	1,248.3	789.6	917.7	3,020.9	4.1	4,049.2	798.4	832.5	1,640.2
R2.11	1,086.6	1,089.4	510.7	1,960.5	1,267.9	777.0	900.1	3,187.7	7.0	3,468.9	1,987.2	1,070.5	1,669.9
R2.12	951.2	1,399.6	432.4	1,957.8	1,275.1	820.6	881.3	3,106.5	7.0	3,603.2	1,148.2	916.9	1,726.0
R3.1	1,094.7	1,359.9	376.3	2,331.1	1,523.5	877.2	858.0	2,388.6	6.4	4,272.7	1,083.0	755.7	1,855.0
R3.2	1,015.6	1,253.7	515.1	2,111.3	1,333.8	830.2	909.4	2,467.2	3.0	3,663.1	1,511.9	822.7	1,790.8
R3.3	919.7	1,066.9	441.1	2,173.8	1,605.2	843.5	1,001.1	2,487.7	4.7	3,945.2	2,015.3	853.8	1,689.3

(4) 診療科別給付点数構成比（第 33・34 表参照）

診療科別給付点数構成比をみると、入院では、整形外科、産婦人科、脳神経外科の比率が大きく、全体の 46.0%に達している。また、外来では、整形外科、血液内科、呼吸器・感染症内科、腎臓内科の比率が大きく、全体の 39.7%に達している。

附表 35-1 診療科別給付点数構成比（入院）

(単位: %)

区分 年月	総合 診療科	循環器 内科	内分泌・ 代謝内科	血液 内科	腎臓 内科	呼吸器・ 感染症 内科	消化器 内科	神経 科	精神科	小児科	消化器 外科・ 一般外科	心臓 血管 科	呼吸器 外科
H30年度	1.5	0.2	0.2	4.8	3.1	5.7	8.8	1.3	4.3	5.2	5.8	0.1	2.2
R元年度	1.5	0.8	0.3	5.1	4.0	5.4	6.5	3.0	4.0	4.4	5.5	0.0	1.9
R2年度	1.2	1.1	0.2	4.9	4.1	6.2	6.8	2.6	3.9	3.4	5.2	0.1	1.8
R2.4	1.7	0.7	0.0	3.1	3.8	6.6	7.3	2.9	4.2	4.3	5.9	0.0	2.0
R2.5	1.8	0.5	0.4	5.4	3.7	5.5	6.5	3.2	4.6	2.8	5.5	0.0	2.0
R2.6	0.8	1.7	0.2	7.5	4.9	4.2	6.6	2.4	4.3	3.8	3.9	0.2	2.6
R2.7	1.1	0.5	0.3	4.2	3.7	4.1	7.4	2.7	4.1	3.3	4.1	0.1	1.5
R2.8	1.5	0.2	0.4	3.5	3.9	4.0	6.5	2.5	3.8	4.0	5.2	0.0	0.7
R2.9	1.5	1.0	0.0	6.2	3.5	5.6	6.2	3.6	4.0	2.4	6.7	0.3	1.5
R2.10	2.0	1.6	0.1	6.1	3.3	5.7	5.1	2.8	4.2	4.4	4.2	0.2	2.4
R2.11	1.9	1.2	0.0	6.7	4.0	8.5	7.6	2.6	3.4	5.1	4.8	0.0	2.2
R2.12	0.6	1.0	0.2	4.6	3.0	5.9	7.2	2.2	3.0	2.6	5.8	0.2	2.5
R3.1	0.3	0.8	0.3	4.1	4.5	8.4	8.7	2.2	3.7	2.2	6.3	0.0	1.6
R3.2	1.0	2.1	0.5	4.0	5.6	7.7	6.2	1.7	3.4	2.8	4.9	0.0	0.7
R3.3	0.3	2.2	0.3	2.9	5.1	7.8	6.0	2.8	3.9	3.2	4.8	0.0	1.3

区分 年月	整形 外科	脳神経 外科	皮膚科	泌尿 器科	眼科	耳鼻 咽喉科	産婦 人科	放射線 治療科	麻酔科	救急科	矯正 科	歯科 口腔 外科	計
H30年度	19.6	7.8	0.3	5.3	2.0	2.7	13.3	0.0	0.0	4.8	0.0	1.0	100.0
R元年度	19.7	11.1	0.5	4.0	2.2	2.5	12.1	0.0	0.0	4.5	0.0	0.8	100.0
R2年度	22.9	11.6	0.6	4.0	1.6	2.3	11.5	0.0	0.0	3.6	0.0	0.6	100.0
R2.4	19.0	11.7	0.3	5.0	2.0	2.6	11.2	0.0	0.0	4.9	0.0	0.7	100.0
R2.5	23.3	10.7	0.4	3.9	1.3	2.1	12.1	0.0	0.0	4.2	0.0	0.3	100.0
R2.6	22.6	9.3	0.9	3.6	2.2	2.0	12.2	0.0	0.0	4.1	0.0	0.1	100.0
R2.7	24.4	13.7	0.6	2.9	1.6	2.7	12.5	0.0	0.0	3.9	0.0	0.6	100.0
R2.8	21.6	14.4	0.6	4.9	1.8	2.2	13.6	0.0	0.0	3.2	0.0	1.5	100.0
R2.9	23.2	12.1	0.4	4.1	1.3	2.2	10.2	0.0	0.0	3.3	0.0	0.7	100.0
R2.10	21.2	11.4	0.3	3.8	1.2	2.6	12.7	0.0	0.0	3.8	0.0	0.8	100.0
R2.11	20.4	9.2	0.5	4.8	1.1	1.8	10.9	0.0	0.0	3.0	0.0	0.3	100.0
R2.12	25.1	12.3	0.7	3.8	1.4	2.2	11.3	0.0	0.0	3.5	0.0	0.9	100.0
R3.1	23.9	12.7	0.6	3.2	1.1	1.8	11.0	0.0	0.0	2.8	0.0	0.1	100.0
R3.2	25.5	10.1	0.8	4.2	2.2	2.6	10.0	0.0	0.0	3.5	0.0	0.3	100.0
R3.3	24.6	10.7	0.8	3.8	2.0	2.7	10.7	0.0	0.0	3.1	0.0	1.0	100.0

附表 35-2 診療科別給付点数構成比 (外来)

(単位:%)

区分 年月	総合診療科	循環器内科	内分泌・代謝内科	血液内科	腎臓内科	呼吸器・感染症内科	消化器内科	神経内科	精神科	小児科	消化器外科・一般外科	心臓血管科	呼吸器外科
H30年度	1.1	1.6	2.1	9.0	8.3	8.5	7.9	1.4	2.8	4.3	4.8	0.1	0.4
R元年度	0.9	1.6	2.1	9.7	8.1	9.5	6.9	3.0	2.8	4.3	4.3	0.1	0.4
R2年度	0.7	1.4	2.0	10.7	8.1	11.9	7.8	3.0	2.8	3.7	5.0	0.1	0.5
R2.4	1.0	1.4	1.8	12.7	7.9	11.9	6.5	2.9	2.6	3.2	5.0	0.1	0.4
R2.5	0.7	1.7	2.0	12.0	9.0	10.4	6.2	2.1	2.9	3.7	4.4	0.1	0.5
R2.6	0.8	1.5	2.0	10.5	7.9	12.5	6.6	3.0	2.9	3.8	4.9	0.2	0.4
R2.7	0.8	1.6	2.0	9.9	8.4	11.6	7.6	3.0	3.0	3.5	3.9	0.1	0.5
R2.8	0.7	1.1	2.2	10.6	8.2	11.0	6.7	2.8	2.9	4.5	4.0	0.1	0.8
R2.9	0.5	1.5	2.0	10.0	7.7	11.6	8.3	3.2	2.9	4.0	4.6	0.2	0.5
R2.10	0.7	1.9	1.9	9.5	7.7	12.0	8.5	2.9	2.8	3.5	5.4	0.1	0.5
R2.11	0.7	1.2	2.1	10.0	8.0	11.1	8.4	2.9	2.8	3.7	6.0	0.1	0.5
R2.12	0.5	1.1	2.2	11.4	8.1	12.2	9.2	3.0	2.7	3.3	5.5	0.2	0.5
R3.1	0.8	1.2	1.8	10.6	8.1	12.6	8.7	2.9	2.7	3.7	5.5	0.1	0.6
R3.2	0.4	1.1	1.8	12.1	8.6	12.6	7.8	3.2	2.7	3.8	5.3	0.1	0.4
R3.3	0.7	1.4	2.3	10.1	8.1	13.1	8.4	3.6	2.9	3.8	4.9	0.1	0.4

区分 年月	整形外科	脳神経外科	皮膚科	泌尿器科	眼科	耳鼻咽喉科	産婦人科	放射線治療科	麻酔科	救急科	矯正科 矯歯科	歯科 歯口外科	計
H30年度	9.7	1.5	1.8	10.3	3.6	3.7	5.4	3.6	0.0	5.5	0.4	2.2	100.0
R元年度	9.9	2.1	1.7	8.1	3.3	3.3	5.3	5.1	0.0	5.1	0.3	2.0	100.0
R2年度	9.0	1.7	1.8	7.5	3.2	2.5	4.5	4.1	0.0	5.2	0.4	2.2	100.0
R2.4	9.1	1.4	1.6	7.2	3.3	2.5	4.8	5.5	0.0	4.8	0.7	1.7	100.0
R2.5	9.1	2.6	2.3	7.9	3.0	2.3	4.7	4.7	0.0	5.3	0.5	1.7	100.0
R2.6	8.8	2.3	2.0	6.6	3.3	3.0	5.1	4.3	0.0	5.3	0.4	1.8	100.0
R2.7	9.2	1.9	1.9	7.9	3.5	2.9	5.5	3.8	0.0	4.5	0.6	2.4	100.0
R2.8	8.2	1.3	1.9	6.6	3.5	2.8	5.1	5.2	0.0	7.7	0.4	2.0	100.0
R2.9	9.6	1.7	2.0	7.4	3.5	2.5	4.6	3.8	0.0	5.7	0.3	2.0	100.0
R2.10	8.5	1.5	1.9	9.0	3.1	2.5	4.6	4.0	0.0	5.0	0.2	2.4	100.0
R2.11	9.6	1.6	1.9	7.4	3.0	2.4	4.3	4.4	0.0	4.3	0.5	2.8	100.0
R2.12	8.1	2.0	1.6	6.9	2.9	2.2	4.1	4.3	0.0	5.0	0.3	2.7	100.0
R3.1	9.4	1.6	1.1	8.2	3.3	2.3	3.5	2.9	0.0	6.2	0.3	2.1	100.0
R3.2	9.3	1.4	1.7	7.7	3.0	2.0	4.0	3.3	0.0	4.8	0.5	2.3	100.0
R3.3	8.9	1.6	1.7	7.3	3.5	2.4	4.3	3.1	0.0	4.3	0.6	2.6	100.0

(5) 職員 1 人 1 日当たり稼働点数 (第 37 表参照)

令和 2 年度の職員 1 人 1 日当たりの稼働点数は 3,181.6 点となり、前年度に比べ 170.6 点減少した。

附表 36 職員 1 人 1 日当たり稼働点数

(単位:点)

部門別 年度	総 給 付 点 数			薬剤部員	臨床検査科員	放射線技術科員	栄養管理科員
	全職員 1人1日当たり	医 師 1人1日当たり	看護部員 1人1日当たり	1人1日当たり 投薬点数	1人1日当たり 検査点数	1人1日当たり レントゲン点数	1人1日当たり 給食点数
H30年度	3,307.1	27,725.5	5,460.5	1,509.1	6,431.1	4,344.1	6,094.6
R元年度	3,352.2	28,503.8	5,511.0	1,696.7	6,463.8	4,377.9	6,513.6
R2年度	3,255.6	27,166.4	4,833.2	2,114.3	5,628.9	3,890.4	5,304.5

第3 職員の状況

1 年度末職員数（第38表参照）

令和2年度の年度末職員数は781.5人となり、前年度に比べ38.4人増加した。

附表37 年度末職員数

(単位:人)

区分 人数	医師	医療安全管理室	看護部				薬剤部	医療技術部						地域医療部		事務部	計
			管理室	入院	外来	手術		放射線技術科	臨床検査科	リハビリテーション技術科	臨床工学科	栄養管理科	診療技術科	患者サポートセンター	精神医療支援科		
H30年度	82.7	2.0	5.5	300.3	85.0	27.5	15.0	23.0	24.8	17.8	10.0	7.0	7.5	13.0	6.0	63.8	690.7
R元年度	85.8	2.8	3.8	329.0	86.3	30.5	16.0	23.0	25.8	20.8	10.0	6.0	7.5	19.3	7.0	69.8	743.1
R2年度	86.7	2.8	3.8	351.0	86.0	30.5	16.0	24.0	26.8	28.8	10.0	8.0	7.5	21.8	7.0	71.0	781.5

2 年間平均1日当たり職員数（第39表参照）

令和2年度の年間平均1日当たり職員数は779.8人となり、前年度に比べ45.3人増加した。

附表38 年間平均1日当たり部門別職員数

(単位:人)

区分 人数	医師	医療安全管理室	看護部				薬剤部	医療技術部						地域医療部		事務部	計
			管理室	入院	外来	手術		放射線技術科	臨床検査科	リハビリテーション技術科	臨床工学科	栄養管理科	診療技術科	患者サポートセンター	精神医療支援科		
H30年度	82.0	2.0	5.5	301.6	80.7	28.3	15.3	23.0	25.3	17.3	10.0	6.5	7.6	13.5	6.0	62.6	687.0
R元年度	86.2	2.6	3.8	328.3	85.7	29.0	16.0	22.6	25.8	19.4	10.0	6.9	6.9	18.2	6.5	66.6	734.5
R2年度	87.8	2.8	3.8	353.0	83.1	32.2	16.1	23.7	26.8	28.8	10.0	7.2	7.5	20.8	7.0	69.4	779.8

図表8 年間平均1日当たり部門別職員数割合

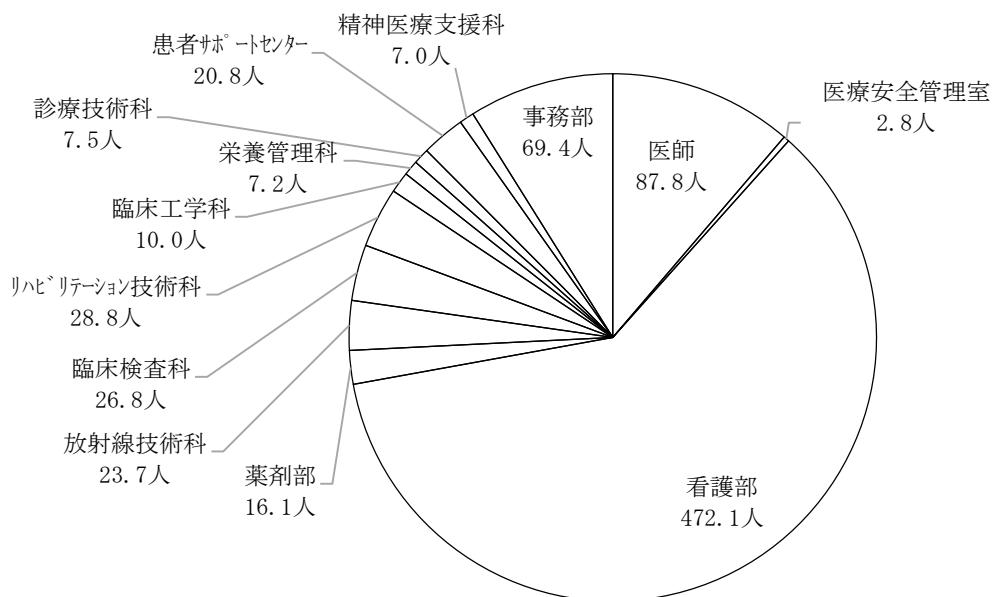

3 年間平均1日当たり診療科別医師数（第40表参照）

令和2年度の年間平均1日当たり診療科別医師数は、91.1人となり、前年度に比べ、1.1人減少した。

附表39 年間平均1日当たり診療科別医師数

(単位:人)

区分	総合診療科		循環器内科		内分泌・代謝		血液科		腎臓科		呼吸器・感染症科		消化器内科		神経科		精神科		小児科		消化器外科・一般外科		心臓血管科		呼吸器外科		整形外科	
	常	パ	常	パ	常	パ	常	パ	常	パ	常	パ	常	パ	常	パ	常	パ	常	パ	常	パ	常	パ	常	パ	常	パ
H30年度	2.2	0.1	1.0	0.5	2.0	0.0	2.0	0.0	3.0	0.0	3.0	0.0	6.0	0.1	3.0	0.0	3.0	0.2	5.4	0.6	4.0	0.3	1.0	0.0	1.0	0.1	7.5	0.8
R元年度	2.3	0.2	1.2	0.6	2.3	0.0	2.0	0.0	3.1	0.1	3.3	0.0	5.3	0.1	3.3	0.0	4.3	0.2	6.3	0.5	4.8	0.4	1.0	0.0	1.0	0.1	8.0	0.5
R2年度	1.9	0.3	1.0	0.4	2.0	0.0	2.1	0.0	3.0	0.2	3.1	0.0	5.0	0.0	3.0	0.0	4.1	0.2	6.8	0.7	4.5	0.5	1.0	0.0	1.0	0.1	9.2	0.4

区分	脳神経外科		皮膚科		泌尿器科		眼科		耳鼻咽喉科		産婦人科		放射線治療科		放射線診断科		麻酔科		救急科		矯正科		歯科		病理科		計		
	常	パ	常	パ	常	パ	常	パ	常	パ	常	パ	常	パ	常	パ	常	パ	常	パ	常	パ	常	パ	常	パ	計		
H30年度	3.0	0.1	3.0	0.3	3.0	0.0	2.0	0.2	3.0	0.2	7.8	0.0	1.0	0.0	1.0	0.2	2.0	1.2	3.0	0.7	0.0	0.4	2.0	0.2	1.0	0.1	75.8	6.1	82.0
R元年度	3.0	0.2	3.4	0.3	3.0	0.1	2.8	0.2	3.5	0.2	9.1	0.0	1.0	0.0	1.0	0.2	3.3	1.1	2.9	1.7	0.0	0.4	3.0	0.0	1.1	0.2	85.1	7.1	92.2
R2年度	3.1	0.2	4.0	0.2	3.0	0.0	2.5	0.3	3.0	0.2	8.4	0.0	1.0	0.1	1.0	0.1	3.1	1.1	3.7	1.2	0.0	0.4	3.0	0.0	1.0	0.2	84.3	6.7	91.1

(注) 常:常勤 パ:パート。

4 100床当たり部門別職員数（第41・42表参照）

令和2年度の100床（平均稼働病床数）当たり部門別職員数は242.6人となり、前年度に比べ13.3人増加した。

附表40-1 100床（平均許可病床数）当たり部門別職員数

(単位:人)

区分	医師	管理室	医療安全	看護部				薬剤部	医療技術部						地域医療部		事務部	計
				管理室	入院	外来	手術		放射線技術科	臨床検査科	リハビリテーション技術科	臨床工学科	栄養管理科	診療技術科	患者サポートセンター	精神医療支援科		
H30年度	18.0	0.4	1.2	64.0	15.7	5.9	3.3	5.1	5.6	3.7	2.2	1.4	1.7	2.9	1.3	13.6	145.9	
R元年度	18.7	0.6	0.8	69.1	17.4	6.1	3.4	5.0	5.6	4.2	2.2	1.2	1.5	4.0	1.4	14.3	155.6	
R2年度	19.1	0.6	0.8	73.4	16.9	6.7	3.5	5.2	5.9	6.3	2.2	1.4	1.7	4.6	1.5	14.6	164.6	

附表40-2 100床（平均稼働病床数）当たり部門別職員数

(単位:人)

区分	医師	管理室	医療安全	看護部				薬剤部	医療技術部						地域医療部		事務部	計
				管理室	入院	外来	手術		放射線技術科	臨床検査科	リハビリテーション技術科	臨床工学科	栄養管理科	診療技術科	患者サポートセンター	精神医療支援科		
H30年度	26.6	0.6	1.8	94.3	23.1	8.7	4.9	7.5	8.2	5.4	3.2	2.1	2.5	4.2	1.9	20.0	215.0	
R元年度	27.6	0.9	1.2	101.8	25.6	8.9	5.0	7.3	8.2	6.3	3.2	1.8	2.3	5.9	2.1	21.1	229.3	
R2年度	28.2	0.9	1.2	108.2	24.9	9.9	5.2	7.7	8.7	9.3	3.2	2.0	2.4	6.8	2.3	21.5	242.6	

5 患者 100 万人当たり部門別職員数（第 43 表参照）

令和 2 年度の 100 万人当たり職員数は、2639.6 人となり、前年度に比べ、252.9 人増加した。

附表 41 患者 100 万人当たり部門別職員数

(単位:人)

区分 人数	医 師	医 療 安 全 管 理 室	看護部				薬 剤 部	医療技術部						地域医療部		事 務 部	計
			管理室	入院	外来	手術		放射線 技術科	臨床 検査科	リハビリ テーション 技術科	臨床 工学科	栄養 管理科	診療 技術科	患者 サポート センター	精神 医療 支援科		
H30年度	288.4	7.0	19.4	1,023.0	251.1	93.9	53.1	81.0	89.0	58.4	35.2	22.6	26.8	45.8	21.1	217.1	2,333.1
R元年度	286.8	8.9	12.7	1,059.9	266.2	92.9	52.1	76.3	85.7	65.0	33.8	18.3	23.4	61.4	22.0	219.9	2,386.7
R2年度	306.4	9.7	13.2	1,176.9	270.7	108.0	56.8	83.6	94.3	101.1	35.3	21.8	26.5	73.6	24.7	233.4	2,639.6

6 職員の平均年齢（第 44 表参照）

附表 42 職員平均年齢

(単位:歳)

区分 性別	H30 年度						R元 年度						R2年度					
	医 師	看護職	医療技術職	介護職	事務職	計	医 師	看護職	医療技術職	介護職	事務職	計	医 師	看護職	医療技術職	介護職	事務職	計
男	42.8	34.8	34.9	0.0	45.1	37.6	41.3	34.6	35.4	0.0	44.7	37.3	41.1	34.2	34.7	37.3	45.6	36.9
女	37.0	36.4	36.1	0.0	35.4	36.3	35.6	36.5	35.8	0.0	37.0	36.4	38.0	36.5	35.6	35.6	37.7	36.7
計	41.8	36.1	35.4	0.0	40.9	36.7	40.0	36.2	35.6	0.0	40.9	36.7	40.7	36.0	35.1	42.7	41.9	36.7

7 職員の平均月収額（第 44 表参照）

附表 43 職種別職員平均月収額

(単位:円)

区分 性別	H30 年度						R元 年度						R2年度					
	医 師	看護職	医療技術職	介護職	事務職	計	医 師	看護職	医療技術職	介護職	事務職	計	医 師	看護職	医療技術職	介護職	事務職	計
男	1,791,500	376,160	401,457	0	437,204	626,622	1,757,085	390,871	394,949	0	426,940	614,696	1,774,334	389,056	387,705	296,657	482,653	624,006
女	1,500,587	377,630	377,130	0	323,966	390,455	1,370,160	378,371	370,258	0	326,992	394,829	1,416,800	386,466	362,862	283,908	345,192	388,556
計	1,747,422	377,372	390,891	0	386,545	465,197	1,675,010	380,584	381,379	0	376,966	461,595	1,733,473	386,955	376,591	286,298	418,952	467,039

8 職種別年齢構成比

図表9 職種別年齢構成比（令和2年4月1日現在）

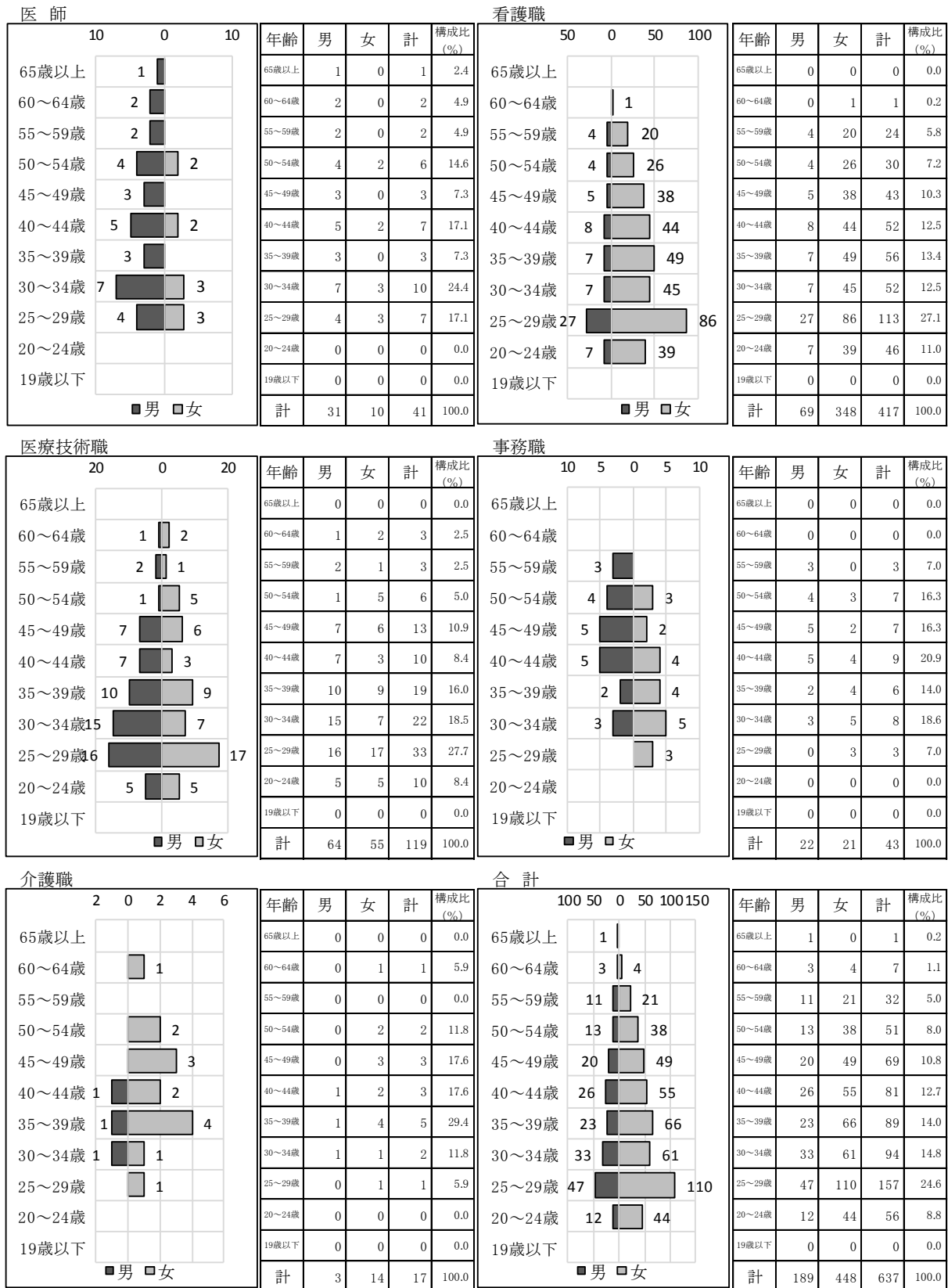

(注) 1 正規職員のみ計上。 2 県からの派遣職員、機構職員の合計。
 3 医師については、センター教員及び臨床研修医を除く勤務医を計上。 4 事務職員には、福祉職を含む。

第4 施設設備の概況

1 医療機器整備の概要

令和2年度に整備された主な医療器械及び備品は、次のとおりである。

附表44 主な医療機器の整備状況

(単位:円)

主な医療機器(50万円以上)	数量	取得価格	
歯科ユニット	1	4,763,000	
放射線被ばく線量管理システム	1	9,119,000	
超音波診断装置(麻酔科①)	1	8,140,000	※
超音波診断装置(麻酔科②)	1	2,695,000	※
超音波診断装置(検査科)	1	11,000,000	※
超音波診断装置(内科)	1	11,000,000	※
超音波診断装置(産婦人科)	2	3,300,000	※
血液浄化装置	3	8,250,000	※
気管支鏡	1	3,379,200	※
移動型X線装置	1	17,952,000	※
生体情報モニタ(西7病棟)	4	4,400,000	※
生体情報モニタ(放射線科)	2	2,200,000	※
分娩監視装置	1	1,738,000	※
リアルタイムPCR装置	1	14,756,500	※
合 計	21	102,692,700	

※令和2年度 新型コロナ対策補助に係る医療機器整備にて購入

第 3 章 財務

第1 資産・負債及び正味財産（第45表参照）

令和2年度末における資産総額は5,100,988,827円となり、前年度末に比べて279,495,526円増加した。

負債は4,550,315,471円となり、前年度末に比べて39,542,890円減少した。

当期一般正味財産増減額が180,376,035円となったことから、正味財産は550,673,356円となった。

また、資金運用状況は附表45のとおりである。

附表45 資金運用表

(単位:円)

区分		年度	H30年度	R元年度	R2年度
長期 資金	調 達	固定資産の減少			
		固定負債の増加	38,216,480	27,702,603	23,934,889
		繰延勘定の減少			
		指定正味財産の増加			138,662,381
		一般正味財産の増加			180,376,035
		計 A	38,216,480	27,702,603	342,973,305
	運 用	固定資産の増加	7,483,541	9,843,690	132,463,687
		固定負債の減少			
		繰延勘定の増加			
		指定正味財産の減少			
		一般正味財産の減少	298,809,521	126,292,558	0
計 B	306,293,062	136,136,248	132,463,687		
差 引 (A - B)			△ 268,076,582	△ 108,433,645	210,509,618
短期 資金	調 達	流動負債の増加	40,478,042	195,581,066	
		流動資産の減少	227,598,540		
		計 C	268,076,582	195,581,066	
	運 用	流動負債の減少			63,477,779
		流動資産の増加		87,147,421	147,031,839
		計 D	0	87,147,421	210,509,618
	差 引 (C - D)			268,076,582	108,433,645

第2 収益的収支（第46・47・48・49表参照）

1 経常収益

病院事業収益は 8,764,536,449 円、病院事業外収益は 65,311,328 円、受取補助金等は 2,794,376,990 円、基本財産運用益は 1,998,500 円、その他収益は 7,986,345 円となり、経常収益は 11,634,209,612 円となった。

2 経常費用

給与費は 6,280,592,784 円、材料費は 2,607,625,827 円、経費は 2,456,642,868 円、研究研修費は 18,233,610 円、減価償却費は 5,645,183 円、支払利息は 2,887,491 円となり、経常費用は 11,371,627,763 円となった。

3 経常外収益

経常外収益の計上はなかった。

4 経常外費用

経常外費用は 82,205,814 円となった。

5 要素別費用

収益（100 円）当たりの要素別費用は、附表 46 のとおり 100 円の収益を実現するのに 98.4 円の原価を要したことになる。

また、患者 1 人 1 日当たりの要素別費用は、附表 47 のとおり、40,455.6 円となった。

附表 46 収益（100 円）当たり要素別費用

区分 金額	給与費	材料費	経費	研究研修費	減価償却費	支払利息	経常外費用	計
H30年度	56.3	23.2	23.0	0.3	0.0	0.0	0.0	102.9
R元年度	54.6	23.9	22.2	0.3	0.0	0.0	0.0	101.1
R2年度	54.0	22.4	21.1	0.2	0.0	0.0	0.7	98.4

図表 10 収益（100 円）当たり要素別費用

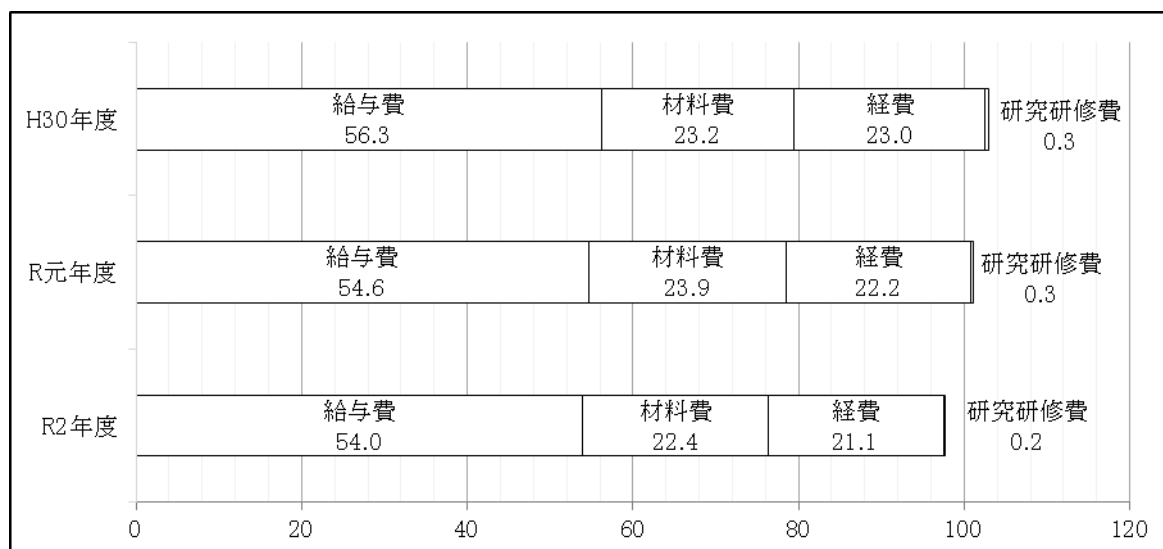

附表 47 患者 1 人 1 日当たり要素別費用

(単位:円)

区分 金額	給与費	材料費	経費	研究研修費	減価償却費	支払利息	経常外費用	計
H30年度	20,124.1	8,308.2	8,241.8	123.5	10.5	8.0	0.0	36,816.1
R元年度	21,192.7	9,291.5	8,623.5	114.7	12.2	10.7	0.0	39,245.2
R2年度	22,183.4	9,210.3	8,677.0	64.4	19.9	10.2	290.4	40,455.6

図表 11 患者 1 人 1 日当たり要素別費用

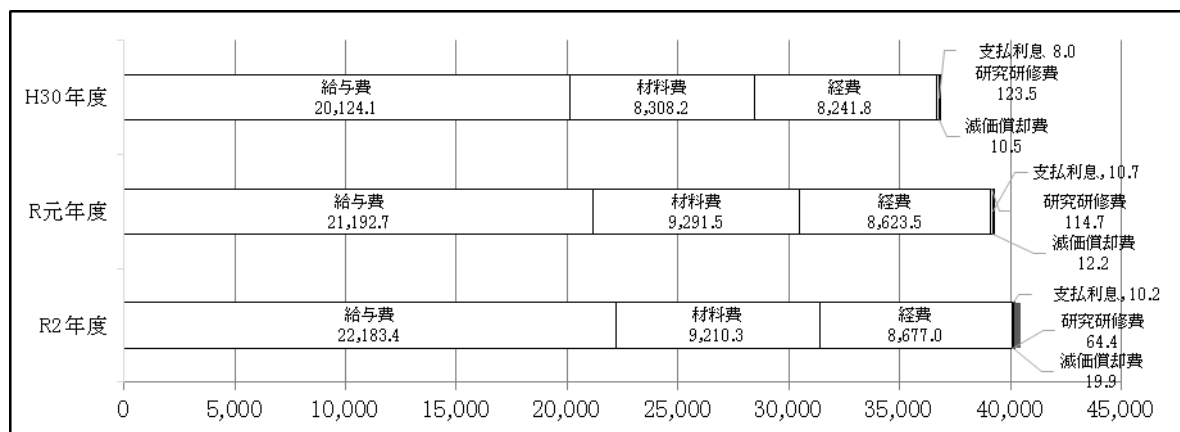

第 3 借入金の状況

平成 27 年 9 月より、運転資金としての借入を開始。令和 2 年度の借入残高は 3,150,000,000 円となった。

附表 48 借入金推移

(単位:円)

区分 年月	H30年度			R元年度			R2年度		
	借入先	資金用途	金額	借入先	資金用途	金額	借入先	資金用途	金額
4月	みずほ銀行 新潟支店	運転資金	2,990,000,000	みずほ銀行 新潟支店	運転資金	3,295,000,000	みずほ銀行 新潟支店	運転資金	3,520,000,000
5月			2,685,000,000			2,990,000,000			3,200,000,000
6月			3,160,000,000			3,460,000,000			3,660,000,000
7月			2,955,000,000			3,215,000,000			3,420,000,000
8月			3,065,000,000			3,345,000,000			3,560,000,000
9月			3,183,000,000			3,455,000,000			3,765,000,000
10月			2,840,000,000			3,105,000,000			3,230,000,000
11月			2,985,000,000			3,210,000,000			3,370,000,000
12月			3,535,000,000			3,700,000,000			3,760,000,000
1月			3,320,000,000			3,510,000,000			3,535,000,000
2月			3,410,000,000			3,590,000,000			3,615,000,000
3月			3,095,000,000			3,320,000,000			3,150,000,000

第4 主要財務比率

附表 49 主要財務比率表

区 分	算 式	H30年度	R元年度	R2年度
総資本回転率	$\frac{\text{病院事業収益}}{1/2(\text{期首} \cdot \text{期末正味資産})}$	16.19	30.33	22.41
固定資産回転率	$\frac{\text{病院事業収益}}{1/2(\text{期首} \cdot \text{期末固定資産})}$	2.58	2.80	2.68
流動資産回転率	$\frac{\text{病院事業収益}}{1/2(\text{期首} \cdot \text{期末流動資産})}$	4.99	5.67	5.17
医薬品回転率	$\frac{\text{医薬品払出額}}{1/2(\text{期首} \cdot \text{期末医薬品})}$	27.24	29.52	28.86
未収金回転率	$\frac{\text{病院事業収益}}{1/2(\text{期首} \cdot \text{期末未収金})}$	5.42	6.20	5.80
経常収益対 経常費用比率	$\frac{\text{経常収益}}{\text{経常費用}} \times 100(\%)$	97.13	98.82	102.31
固定資産対 長期資本比率	$\frac{\text{固定資産}}{\text{正味財産} + \text{固定負債}} \times 100(\%)$	577.41	704.97	418.21
流動比率	$\frac{\text{流動資産}}{\text{流動負債}} \times 100(\%)$	36.77	37.11	41.08
当座比率	$\frac{\text{現金預金} + \text{未収金}}{\text{流動負債}} \times 100(\%)$	35.29	35.73	39.56
現金比率	$\frac{\text{現金預金}}{\text{流動負債}} \times 100(\%)$	2.08	1.41	4.21

第 4 章 統計及び財務諸表

第1表 入院・外来患者数

(単位:人)

区分 年月	平成30年度						令和元年度						令和2年度						増減(令和2年度-令和元年度)									
	入院患者数					外来患者数	入院患者数					外来患者数	入院患者数					外来患者数	入院患者数					外来患者数				
	一般	療養	精神	小計	感染症		合計	一般	療養	精神	小計		感染症	合計	一般	療養	精神		小計	感染症	合計	一般	療養		精神	小計	感染症	合計
4月	6,343	0	1,017	7,360	0	7,360	15,016	6,427	0	1,000	7,427	0	7,427	17,306	6,894	0	1,029	7,923	0	7,923	15,518	467	0	29	496	0	496	△ 1,788
5月	6,330	0	1,069	7,399	0	7,399	16,077	6,678	0	1,165	7,843	0	7,843	16,649	6,778	0	1,057	7,835	0	7,835	13,576	100	0	△ 108	△ 8	0	△ 8	△ 3,073
6月	6,047	0	957	7,004	0	7,004	15,851	6,514	0	1,016	7,530	0	7,530	16,147	6,951	0	1,063	8,014	0	8,014	15,686	437	0	47	484	0	484	△ 461
7月	6,640	0	1,092	7,732	0	7,732	16,643	6,837	0	1,095	7,932	0	7,932	18,120	6,868	0	989	7,857	0	7,857	16,522	31	0	△ 106	△ 75	0	△ 75	△ 1,598
8月	6,417	0	1,027	7,444	0	7,444	17,205	7,147	0	1,234	8,381	0	8,381	17,599	7,577	0	989	8,566	0	8,566	15,474	430	0	△ 245	185	0	185	△ 2,125
9月	6,402	0	948	7,350	0	7,350	14,790	6,940	0	1,124	8,064	0	8,064	15,872	7,183	0	963	8,146	0	8,146	16,243	243	0	△ 161	82	0	82	371
10月	6,448	0	976	7,424	0	7,424	17,542	7,074	0	1,023	8,097	0	8,097	17,826	7,402	0	1,078	8,480	13	8,493	17,088	328	0	55	383	13	396	△ 738
11月	6,672	0	1,200	7,872	0	7,872	16,509	6,965	0	1,048	8,013	0	8,013	16,701	6,615	0	847	7,462	202	7,664	15,453	△ 350	0	△ 201	△ 551	202	△ 349	△ 1,248
12月	6,741	0	1,055	7,796	0	7,796	16,288	7,189	0	1,017	8,206	0	8,206	17,215	6,968	0	743	7,711	50	7,761	15,560	△ 221	0	△ 274	△ 495	50	△ 445	△ 1,655
1月	6,890	0	1,041	7,931	0	7,931	15,415	6,846	0	889	7,735	0	7,735	16,230	6,863	0	910	7,773	218	7,991	14,492	17	0	21	38	218	256	△ 1,738
2月	6,261	0	975	7,236	0	7,236	14,955	6,446	0	828	7,274	0	7,274	14,854	6,213	0	770	6,983	94	7,077	13,754	△ 233	0	△ 58	△ 291	94	△ 197	△ 1,100
3月	7,087	0	1,092	8,179	0	8,179	16,822	6,937	0	936	7,873	0	7,873	17,078	7,121	0	910	8,031	165	8,196	18,232	184	0	△ 26	158	165	323	1,154
計	78,278	0	12,449	90,727	0	90,727	193,113	82,000	0	12,375	94,375	0	94,375	201,597	83,433	0	11,348	94,781	742	95,523	187,598	1,433	0	△ 1,027	406	742	1,148	△ 13,999

第2表 平均利用許可(稼働)病床数、病床利用率、平均在(通)院日数、外来・入院患者比率(1)

(単位:床・人)

区分 年月	平均病床数(床)												一日平均入院患者数					
	稼働						許可						一般	療養	精神	小計	感染症	合計
	一般	療養	精神	小計	感染症	合計	一般	療養	精神	小計	感染症	合計						
H30年度	254.0	0.0	50.0	304.0	4.0	308.0	400.0	0.0	50.0	450.0	4.0	454.0	224.7	0.0	33.9	258.6	0.0	258.6
R元年度	302.0	0.0	50.0	352.0	4.0	356.0	400.0	0.0	50.0	450.0	4.0	454.0	242.8	0.0	33.8	276.6	0.0	276.6
R2年度	311.1	0.0	50.0	361.1	4.0	365.1	400.0	0.0	50.0	450.0	4.0	454.0	227.9	0.0	31.0	259.6	2.0	261.7
R2.4	302.0	0.0	50.0	352.0	4.0	356.0	400.0	0.0	50.0	450.0	4.0	454.0	229.8	0.0	34.3	264.1	0.0	264.1
R2.5	302.0	0.0	50.0	352.0	4.0	356.0	400.0	0.0	50.0	450.0	4.0	454.0	218.6	0.0	34.1	252.7	0.0	252.7
R2.6	302.0	0.0	50.0	352.0	4.0	356.0	400.0	0.0	50.0	450.0	4.0	454.0	231.7	0.0	35.4	267.1	0.0	267.1
R2.7	302.0	0.0	50.0	352.0	4.0	356.0	400.0	0.0	50.0	450.0	4.0	454.0	221.5	0.0	31.9	253.5	0.0	253.5
R2.8	302.0	0.0	50.0	352.0	4.0	356.0	400.0	0.0	50.0	450.0	4.0	454.0	244.4	0.0	31.9	276.3	0.0	276.3
R2.9	302.0	0.0	50.0	352.0	4.0	356.0	400.0	0.0	50.0	450.0	4.0	454.0	239.4	0.0	32.1	271.5	0.0	271.5
R2.10	302.0	0.0	50.0	352.0	4.0	356.0	400.0	0.0	50.0	450.0	4.0	454.0	238.8	0.0	34.8	273.5	0.4	274.0
R2.11	302.0	0.0	50.0	352.0	4.0	356.0	400.0	0.0	50.0	450.0	4.0	454.0	220.5	0.0	28.2	248.7	6.7	255.5
R2.12	302.0	0.0	50.0	352.0	4.0	356.0	400.0	0.0	50.0	450.0	4.0	454.0	224.8	0.0	24.0	248.7	1.6	250.4
R3.1	302.0	0.0	50.0	352.0	4.0	356.0	400.0	0.0	50.0	450.0	4.0	454.0	221.4	0.0	29.4	250.7	7.0	257.8
R3.2	351.0	0.0	50.0	401.0	4.0	405.0	400.0	0.0	50.0	450.0	4.0	454.0	214.2	0.0	26.6	249.4	3.4	252.8
R3.3	362.0	0.0	50.0	412.0	4.0	416.0	400.0	0.0	50.0	450.0	4.0	454.0	229.7	0.0	29.4	259.1	5.3	264.4

第2表 平均利用許可(稼働)病床数、病床利用率、平均在(通)院日数、外来・入院患者比率(2)

(単位:人・日・回転・%)

区分 年月	病床利用率(%)												入院						外来				入院 外来 比率
	稼働						許可						期首 在院 患者数	新入院 患者数	退院 患者数	期末 在院 患者数	平均 在院 日数	病床 回転数	外来患者数			平均 通院 日数	
	一般	療養	精神	小計	感染症	合計	一般	療養	精神	小計	感染症	合計							新 患者数	再 来 患者数	計		
H30年度	88.2	0.0	74.7	86.0	0.0	84.9	56.0	0.0	74.7	58.1	0.0	57.6	224.0	7,365.0	7,383.0	217.0	12.3	24.6	12,484.0	174,608.0	187,092.0	15.0	196.1
R元年度	88.4	0.0	67.8	85.1	0.0	83.9	56.2	0.0	67.8	57.5	0.0	57.0	217.0	7,608.0	7,562.0	263.0	13.3	25.4	10,254.0	191,343.0	201,597.0	19.7	213.6
R2年度	75.5	0.0	62.0	73.6	50.8	73.3	57.0	0.0	62.0	57.5	50.8	57.5	217.0	6,889.0	6,903.0	203.0	13.9	23.1	7,613.0	179,985.0	187,598.0	24.6	196.4
R2.4	76.1	0.0	67.6	75.0	0.0	74.2	57.5	0.0	68.6	58.7	0.0	58.2	217.0	535.0	596.0	156.0	14.0	2.4	572.0	14,946.0	15,518.0	27.1	195.9
R2.5	72.4	0.0	68.2	71.8	0.0	71.0	54.7	0.0	68.2	56.2	0.0	55.7	156.0	542.0	508.0	190.0	14.9	2.3	543.0	13,033.0	13,576.0	25.0	173.3
R2.6	76.7	0.0	70.9	75.9	0.0	75.0	57.9	0.0	70.9	59.4	0.0	58.8	190.0	584.0	583.0	191.0	13.7	2.5	673.0	15,013.0	15,686.0	23.3	195.7
R2.7	73.4	0.0	63.8	72.0	0.0	71.2	55.4	0.0	63.8	56.3	0.0	55.8	191.0	577.0	571.0	197.0	13.7	2.5	685.0	15,837.0	16,522.0	24.1	210.3
R2.8	80.9	0.0	63.8	78.5	0.0	77.6	61.1	0.0	63.8	61.4	0.0	60.9	197.0	611.0	611.0	197.0	14.0	2.6	657.0	14,817.0	15,474.0	23.6	180.6
R2.9	79.3	0.0	64.2	77.1	0.0	76.3	59.9	0.0	64.2	60.3	0.0	59.8	197.0	569.0	571.0	195.0	14.3	2.5	706.0	15,537.0	16,243.0	23.0	199.4
R2.10	79.1	0.0	69.5	77.7	10.5	77.0	59.7	0.0	69.5	60.8	10.5	60.3	195.0	637.0	632.0	200.0	13.4	2.7	689.0	16,399.0	17,088.0	24.8	201.2
R2.11	73.0	0.0	56.5	70.7	168.3	71.8	55.1	0.0	56.5	55.3	168.3	56.3	200.0	541.0	546.0	195.0	14.1	2.3	596.0	14,857.0	15,453.0	25.9	201.6
R2.12	74.4	0.0	68.0	70.7	40.3	70.3	56.2	0.0	47.9	55.3	40.3	55.1	195.0	580.0	631.0	144.0	12.8	2.4	608.0	14,952.0	15,560.0	25.6	200.5
R3.1	73.3	0.0	58.7	71.2	175.8	72.4	55.3	0.0	58.7	55.7	175.8	56.8	144.0	599.0	577.0	166.0	13.6	2.3	620.0	13,872.0	14,492.0	23.4	181.4
R3.2	63.2	0.0	55.0	62.2	83.9	62.4	55.5	0.0	55.0	55.4	83.9	55.7	166.0	527.0	501.0	192.0	13.8	2.1	567.0	13,187.0	13,754.0	24.3	194.3
R3.3	63.5	0.0	58.7	62.9	133.1	63.6	57.4	0.0	58.7	57.6	133.1	58.2	192.0	587.0	576.0	203.0	14.1	2.4	697.0	17,535.0	18,232.0	26.2	222.4

(注 1 平均在院日数 = 延入院患者数 ÷ {(新入院患者数 + 退院患者数) ÷ 2}

2 病床回転数 = (期首在院患者数 + 新入院患者数) ÷ 平均稼働病床数

3 平均通院日数 = 外来患者数 ÷ 新患者数

4 入院外来比率 = 外来患者数 ÷ 入院患者数 × 100

第3表 診療科別延患者数(入院)(1)

1 延数 (単位:人)

区分 年月	総合 診療科	循環器 内科	内分泌・ 代謝内科	血液 内科	腎臓 内科	呼吸器・ 感染症 内科	消化器 内科	神経 内科	精神科	小児科	消化器 外科・ 一般外科	心臓 血管 外科	呼吸器 外科
H30年度	1,824	73	289	3,557	3,847	7,407	8,013	1,653	12,449	5,004	4,227	152	929
R元年度	2,049	190	527	3,609	5,781	7,467	6,393	3,935	12,375	4,342	4,080	0	757
R2年度	1,613	413	277	3,450	5,454	7,609	6,210	3,070	11,348	2,873	3,681	91	685
R2.4	192	24	3	210	455	738	534	257	1,029	324	381	0	89
R2.5	178	11	32	329	407	580	520	267	1,057	212	300	0	59
R2.6	90	22	20	275	546	446	498	257	1,063	279	248	13	103
R2.7	115	16	32	238	449	448	582	210	989	217	274	12	66
R2.8	202	3	44	239	468	460	579	244	989	295	340	2	13
R2.9	170	36	0	332	415	625	460	358	963	150	397	23	47
R2.10	235	25	15	368	372	677	427	294	1,078	329	244	16	67
R2.11	179	9	4	361	460	792	567	265	847	333	295	0	57
R2.12	72	44	20	291	352	621	564	251	743	173	296	25	77
R3.1	35	20	29	308	493	781	590	228	910	159	343	0	41
R3.2	114	108	49	256	454	735	450	142	770	164	266	0	15
R3.3	31	95	29	243	583	706	439	297	910	238	297	0	51

区分 年月	整形 外科	脳神経 外科	皮膚科	泌尿 器科	眼科	耳鼻 咽喉科	産婦 人科	放射線 治療科	麻酔科	救急科	矯正 歯科	歯科 口腔 外科	計	新生児 在院数
H30年度	14,346	7,326	378	2,765	1,680	2,435	9,496	0	0	2,106	0	771	90,727	1,558
R元年度	17,765	11,419	665	2,612	1,939	2,323	10,152	0	0	2,279	0	564	101,223	1,543
R2年度	19,559	11,608	639	2,807	1,395	2,244	8,367	0	0	1,756	0	374	95,523	1,252
R2.4	1,258	840	39	266	163	196	711	0	0	180	0	34	7,923	92
R2.5	1,627	869	39	173	72	173	735	0	0	173	0	22	7,835	75
R2.6	1,749	762	69	216	171	160	806	0	0	203	0	18	8,014	149
R2.7	1,727	977	50	158	109	212	760	0	0	194	0	22	7,857	98
R2.8	1,809	1,176	43	313	142	215	782	0	0	136	0	72	8,566	161
R2.9	1,720	1,108	34	284	80	152	639	0	0	136	0	17	8,146	42
R2.10	1,645	1,147	38	241	92	194	827	0	0	131	0	31	8,493	156
R2.11	1,356	821	74	266	73	158	610	0	0	116	0	21	7,664	174
R2.12	1,593	1,089	70	281	110	186	696	0	0	145	0	62	7,761	69
R3.1	1,765	1,036	68	179	90	160	635	0	0	111	0	10	7,991	62
R3.2	1,556	816	54	182	138	188	495	0	0	104	0	21	7,077	39
R3.3	1,754	967	61	248	155	250	671	0	0	127	0	44	8,196	135

第3表 診療科別延患者数(入院)(2)

2 構成比

(単位:%)

区分 年月	総合 診療科	循環器 内科	内分泌・ 代謝内科	血液 内科	腎臓 内科	呼吸器・ 感染症内 科	消化器 内科	神経 内科	精神科	小児科	消化器 外科・ 一般外科	心臓 血管 外科	呼吸器 外科
H30年度	2.0	0.1	0.3	3.9	4.2	8.2	8.8	1.8	13.7	5.5	4.7	0.2	1.0
R元年度	2.0	0.2	0.5	3.6	5.7	7.4	6.3	3.9	12.2	4.3	4.0	0.0	0.7
R2年度	1.7	0.4	0.3	3.6	5.7	8.0	6.5	3.2	11.9	3.0	3.9	0.1	0.7
R2.4	2.4	0.3	0.0	2.7	5.7	9.3	6.7	3.2	13.0	4.1	4.8	0.0	1.1
R2.5	2.3	0.1	0.4	4.2	5.2	7.4	6.6	3.4	13.5	2.7	3.8	0.0	0.8
R2.6	1.1	0.3	0.2	3.4	6.8	5.6	6.2	3.2	13.3	3.5	3.1	0.2	1.3
R2.7	1.5	0.2	0.4	3.0	5.7	5.7	7.4	2.7	12.6	2.8	3.5	0.2	0.8
R2.8	2.4	0.0	0.5	2.8	5.5	5.4	6.8	2.8	11.5	3.4	4.0	0.0	0.2
R2.9	2.1	0.4	0.0	4.1	5.1	7.7	5.6	4.4	11.8	1.8	4.9	0.3	0.6
R2.10	2.8	0.3	0.2	4.3	4.4	8.0	5.0	3.5	12.7	3.9	2.9	0.2	0.8
R2.11	2.3	0.1	0.1	4.7	6.0	10.3	7.4	3.5	11.1	4.3	3.8	0.0	0.7
R2.12	0.9	0.6	0.3	3.7	4.5	8.0	7.3	3.2	9.6	2.2	3.8	0.3	1.0
R3.1	0.4	0.3	0.4	3.9	6.2	9.8	7.4	2.9	11.4	2.0	4.3	0.0	0.5
R3.2	1.6	1.5	0.7	3.6	6.4	10.4	6.4	2.0	10.9	2.3	3.8	0.0	0.2
R3.3	0.4	1.2	0.4	3.0	7.1	8.6	5.4	3.6	11.1	2.9	3.6	0.0	0.6

区分 年月	整形 外科	脳神経 外科	皮膚科	泌尿 器科	眼科	耳鼻 咽喉科	産婦 人科	放射線 治療科	麻酔科	救急科	矯正 歯科	歯科 口腔 外科	計
H30年度	15.8	8.1	0.4	3.0	1.9	2.7	10.5	0.0	0.0	2.3	0.0	0.8	100.0
R元年度	17.6	11.3	0.7	2.6	1.9	2.3	10.0	0.0	0.0	2.3	0.0	0.6	100.0
R2年度	20.5	12.2	0.7	2.9	1.5	2.3	8.8	0.0	0.0	1.8	0.0	0.4	100.0
R2.4	15.9	10.6	0.5	3.4	2.1	2.5	9.0	0.0	0.0	2.3	0.0	0.4	100.0
R2.5	20.8	11.1	0.5	2.2	0.9	2.2	9.4	0.0	0.0	2.2	0.0	0.3	100.0
R2.6	21.8	9.5	0.9	2.7	2.1	2.0	10.1	0.0	0.0	2.5	0.0	0.2	100.0
R2.7	22.0	12.4	0.6	2.0	1.4	2.7	9.7	0.0	0.0	2.5	0.0	0.3	100.0
R2.8	21.1	13.7	0.5	3.7	1.7	2.5	9.1	0.0	0.0	1.6	0.0	0.8	100.0
R2.9	21.1	13.6	0.4	3.5	1.0	1.9	7.8	0.0	0.0	1.7	0.0	0.2	100.0
R2.10	19.4	13.5	0.4	2.8	1.1	2.3	9.7	0.0	0.0	1.5	0.0	0.4	100.0
R2.11	17.7	10.7	1.0	3.5	1.0	2.1	8.0	0.0	0.0	1.5	0.0	0.3	100.0
R2.12	20.5	14.0	0.9	3.6	1.4	2.4	9.0	0.0	0.0	1.9	0.0	0.8	100.0
R3.1	22.1	13.0	0.9	2.2	1.1	2.0	7.9	0.0	0.0	1.4	0.0	0.1	100.0
R3.2	22.0	11.5	0.8	2.6	1.9	2.7	7.0	0.0	0.0	1.5	0.0	0.3	100.0
R3.3	21.4	11.8	0.7	3.0	1.9	3.1	8.2	0.0	0.0	1.5	0.0	0.5	100.0

第4表 診療科別延患者数(外来)(1)

1 延数 (単位:人)

区分 年月	総合 診療科	循環器 内科	内分泌・代 謝内科	血液 内科	腎臓 内科	呼吸器・ 感染症 内科	消化器 内科	神経 内科	精神科	小児科	消化器 外科・ 一般外科	心臓 血管 科	呼吸器 外科
H30年度	3,269	3,970	4,991	3,534	10,143	7,869	10,354	3,272	11,429	13,525	5,340	525	756
R元年度	2,921	4,363	5,718	3,950	10,844	7,884	10,032	3,379	12,734	15,414	5,241	442	872
R2年度	1,744	3,846	5,479	4,001	10,997	7,923	9,477	3,309	12,667	12,217	5,026	448	928
R2.4	175	362	433	292	939	644	781	262	1,023	1,006	422	27	80
R2.5	137	288	369	309	842	583	620	235	973	888	323	32	75
R2.6	168	348	439	330	854	645	717	285	1,074	1,071	395	54	77
R2.7	155	364	426	333	937	670	818	300	1,128	987	419	40	85
R2.8	125	246	460	305	915	627	754	250	1,053	1,083	358	29	69
R2.9	131	362	471	343	864	703	807	322	1,141	1,062	435	44	73
R2.10	183	332	493	328	967	739	1,005	302	1,107	1,079	501	49	83
R2.11	155	306	448	333	885	676	871	258	1,055	1,048	468	28	87
R2.12	134	316	489	375	927	704	807	294	989	962	451	45	81
R3.1	129	299	442	311	916	573	731	250	995	899	391	29	64
R3.2	93	255	400	349	867	578	689	209	892	889	343	25	71
R3.3	159	368	609	393	1,084	781	877	342	1,237	1,243	520	46	83

区分 年月	整形 外科	脳神経 外科	皮膚科	泌尿 器科	眼科	耳鼻 咽喉科	産婦 人科	放射線 治療科	麻酔科	救急科	矯正 科	歯科 口腔 外科	計	(再掲) 新患者	総計 (入院+外来)
H30年度	26,325	3,991	12,774	12,013	9,613	13,059	14,988	3,739	1,985	6,128	971	8,550	193,113	10,828	283,840
R元年度	28,429	4,324	12,412	11,537	9,065	12,682	15,510	5,165	1,993	6,447	933	9,306	201,597	10,254	302,820
R2年度	28,307	4,390	12,044	11,710	7,655	9,500	14,884	4,366	1,801	4,430	873	8,498	186,520	7,613	282,043
R2.4	2,199	372	980	1,031	687	848	1,252	525	143	350	58	627	15,518	572	23,441
R2.5	1,994	309	875	975	645	665	1,103	336	133	366	59	442	13,576	543	21,411
R2.6	2,405	409	1,032	897	674	864	1,330	357	156	342	71	650	15,644	673	23,658
R2.7	2,418	386	1,119	1,024	688	945	1,388	371	159	414	84	773	16,431	685	24,288
R2.8	2,286	327	1,099	960	663	878	1,153	338	173	445	80	680	15,356	657	23,922
R2.9	2,457	418	1,169	980	593	798	1,319	310	137	432	69	704	16,144	706	24,290
R2.10	2,525	385	1,090	1,082	690	866	1,378	369	179	346	79	787	16,944	689	25,437
R2.11	2,270	369	947	971	610	778	1,234	350	140	321	65	679	15,352	596	23,016
R2.12	2,274	384	964	941	614	706	1,228	371	145	372	69	794	15,436	608	23,197
R3.1	2,283	308	798	936	570	705	1,097	323	138	389	77	744	14,397	620	22,388
R3.2	2,249	272	808	892	549	587	1,080	331	137	323	75	684	13,647	567	20,724
R3.3	2,947	451	1,163	1,021	672	860	1,322	385	161	330	87	934	18,075	697	26,271

第4表 診療科別延患者数(外来)(2)

2 構成比

(単位:%)

区分 年月	総合 診療科	循環器 内科	内分泌・ 代謝内科	血液 内科	腎臓 内科	呼吸器・ 感染症 内科	消化器 内科	神経 内科	精神科	小児科	消化器 外科・ 一般外科	心臓 血管 外科	呼吸器 外科
H30年度	1.7	2.1	2.6	1.8	5.3	4.1	5.4	1.7	5.9	7.0	2.8	0.3	0.4
R元年度	1.4	2.2	2.8	2.0	5.4	3.9	5.0	1.7	6.3	7.6	2.6	0.2	0.4
R2年度	0.9	2.1	2.9	2.1	5.9	4.2	5.1	1.8	6.8	6.5	2.7	0.2	0.5
R2.4	1.1	2.3	2.8	1.9	6.1	4.2	5.0	1.7	6.6	6.5	2.7	0.2	0.5
R2.5	1.0	2.1	2.7	2.3	6.2	4.3	4.6	1.7	7.2	6.5	2.4	0.2	0.6
R2.6	1.1	2.2	2.8	2.1	5.5	4.1	4.6	1.8	6.9	6.8	2.5	0.3	0.5
R2.7	0.9	2.2	2.6	2.0	5.7	4.1	5.0	1.8	6.9	6.0	2.6	0.2	0.5
R2.8	0.8	1.6	3.0	2.0	6.0	4.1	4.9	1.6	6.9	7.1	2.3	0.2	0.4
R2.9	0.8	2.2	2.9	2.1	5.4	4.4	5.0	2.0	7.1	6.6	2.7	0.3	0.5
R2.10	1.1	2.0	2.9	1.9	5.7	4.4	5.9	1.8	6.5	6.4	3.0	0.3	0.5
R2.11	1.0	2.0	2.9	2.2	5.8	4.4	5.7	1.7	6.9	6.8	3.0	0.2	0.6
R2.12	0.9	2.0	3.2	2.4	6.0	4.6	5.2	1.9	6.4	6.2	2.9	0.3	0.5
R3.1	0.9	2.1	3.1	2.2	6.4	4.0	5.1	1.7	6.9	6.2	2.7	0.2	0.4
R3.2	0.7	1.9	2.9	2.6	6.4	4.2	5.0	1.5	6.5	6.5	2.5	0.2	0.5
R3.3	0.9	2.0	3.4	2.2	6.0	4.3	4.9	1.9	6.8	6.9	2.9	0.3	0.5

区分 年月	整形 外科	脳神経 外科	皮膚科	泌尿 器科	眼科	耳鼻 咽喉科	産婦 人科	放射線 治療科	麻酔科	救急科	矯正 歯科	歯科 口腔 外科	計
H30年度	13.6	2.1	6.6	6.2	5.0	6.8	7.8	1.9	1.0	3.2	0.5	4.4	100.0
R元年度	14.1	2.1	6.2	5.7	4.5	6.3	7.7	2.6	1.0	3.2	0.5	4.6	100.0
R2年度	15.2	2.4	6.5	6.3	4.1	5.1	8.0	2.3	1.0	2.4	0.5	4.6	100.0
R2.4	14.2	2.4	6.3	6.6	4.4	5.5	8.1	3.4	0.9	2.3	0.4	4.0	100.0
R2.5	14.7	2.3	6.4	7.2	4.8	4.9	8.1	2.5	1.0	2.7	0.4	3.3	100.0
R2.6	15.4	2.6	6.6	5.7	4.3	5.5	8.5	2.3	1.0	2.2	0.5	4.2	100.0
R2.7	14.7	2.3	6.8	6.2	4.2	5.8	8.4	2.3	1.0	2.5	0.5	4.7	100.0
R2.8	14.9	2.1	7.2	6.3	4.3	5.7	7.5	2.2	1.1	2.9	0.5	4.4	100.0
R2.9	15.2	2.6	7.2	6.1	3.7	4.9	8.2	1.9	0.8	2.7	0.4	4.4	100.0
R2.10	14.9	2.3	6.4	6.4	4.1	5.1	8.1	2.2	1.1	2.0	0.5	4.6	100.0
R2.11	14.8	2.4	6.2	6.3	4.0	5.1	8.0	2.3	0.9	2.1	0.4	4.4	100.0
R2.12	14.7	2.5	6.2	6.1	4.0	4.6	8.0	2.4	0.9	2.4	0.4	5.1	100.0
R3.1	15.9	2.1	5.5	6.5	4.0	4.9	7.6	2.2	1.0	2.7	0.5	5.2	100.0
R3.2	16.5	2.0	5.9	6.5	4.0	4.3	7.9	2.4	1.0	2.4	0.5	5.0	100.0
R3.3	16.3	2.5	6.4	5.6	3.7	4.8	7.3	2.1	0.9	1.8	0.5	5.2	100.0

第5表 1日当たり診療科別患者数(入院)

1 延数 (単位:人)

区分 年月	総合 診療科	循環器 内科	内分泌・ 代謝内科	血液 内科	腎臓 内科	呼吸器・ 感染症 内科	消化器 内科	神経 内科	精神科	小児科	消化器 外科・ 一般外科	心臓 血管 外科	呼吸器 外科
H30年度	5.0	0.2	0.8	9.7	10.5	20.3	22.0	4.5	34.1	13.7	11.6	0.4	2.5
R元年度	5.6	0.5	1.4	9.9	15.8	20.4	17.5	10.8	33.8	11.9	11.1	0.0	2.1
R2年度	4.4	1.1	0.8	9.5	14.9	20.8	17.0	8.4	31.1	7.9	10.1	0.2	1.9
R2.4	6.4	0.8	0.1	7.0	15.2	24.6	17.8	8.6	34.3	10.8	12.7	0.0	3.0
R2.5	5.7	0.4	1.0	10.6	13.1	18.7	16.8	8.6	34.1	6.8	9.7	0.0	1.9
R2.6	3.0	0.7	0.7	9.2	18.2	14.9	16.6	8.6	35.4	9.3	8.3	0.4	3.4
R2.7	3.7	0.5	1.0	7.7	14.5	14.5	18.8	6.8	31.9	7.0	8.8	0.4	2.1
R2.8	6.5	0.1	1.4	7.7	15.1	14.8	18.7	7.9	31.9	9.5	11.0	0.1	0.4
R2.9	5.7	1.2	0.0	11.1	13.8	20.8	15.3	11.9	32.1	5.0	13.2	0.8	1.6
R2.10	7.6	0.8	0.5	11.9	12.0	21.8	13.8	9.5	34.8	10.6	7.9	0.5	2.2
R2.11	6.0	0.3	0.1	12.0	15.3	26.4	18.9	8.8	28.2	11.1	9.8	0.0	1.9
R2.12	2.3	1.4	0.6	9.4	11.4	20.0	18.2	8.1	24.0	5.6	9.5	0.8	2.5
R3.1	1.1	0.6	0.9	9.9	15.9	25.2	19.0	7.4	29.4	5.1	11.1	0.0	1.3
R3.2	4.1	3.9	1.8	9.1	16.2	26.3	16.1	5.1	27.5	5.9	9.5	0.0	0.5
R3.3	1.0	3.1	0.9	7.8	18.8	22.8	14.2	9.6	29.4	7.7	9.6	0.0	1.6

区分 年月	整形 外科	脳神経 外科	皮膚科	泌尿 器科	眼科	耳鼻 咽喉科	産婦 人科	放射線 治療科	麻酔科	救急科	矯正 歯科	歯科 口腔 外科	計	新生児 在院数
H30年度	39.3	20.1	1.0	7.6	4.6	6.7	26.0	0.0	0.0	5.8	0.0	2.1	248.6	4.3
R元年度	48.5	31.2	1.8	7.1	5.3	6.3	27.7	0.0	0.0	6.2	0.0	1.5	276.6	4.2
R2年度	53.6	31.8	1.8	7.7	3.8	6.1	22.9	0.0	0.0	4.8	0.0	1.0	261.7	3.4
R2.4	41.9	28.0	1.3	8.9	5.4	6.5	23.7	0.0	0.0	6.0	0.0	1.1	264.1	3.1
R2.5	52.5	28.0	1.3	5.6	2.3	5.6	23.7	0.0	0.0	5.6	0.0	0.7	252.7	2.4
R2.6	58.3	25.4	2.3	7.2	5.7	5.3	26.9	0.0	0.0	6.8	0.0	0.6	267.1	5.0
R2.7	55.7	31.5	1.6	5.1	3.5	6.8	24.5	0.0	0.0	6.3	0.0	0.7	253.5	3.2
R2.8	58.4	37.9	1.4	10.1	4.6	6.9	25.2	0.0	0.0	4.4	0.0	2.3	276.3	5.2
R2.9	57.3	36.9	1.1	9.5	2.7	5.1	21.3	0.0	0.0	4.5	0.0	0.6	271.5	1.4
R2.10	53.1	37.0	1.2	7.8	3.0	6.3	26.7	0.0	0.0	4.2	0.0	1.0	274.0	5.0
R2.11	45.2	27.4	2.5	8.9	2.4	5.3	20.3	0.0	0.0	3.9	0.0	0.7	255.5	5.8
R2.12	51.4	35.1	2.3	9.1	3.5	6.0	22.5	0.0	0.0	4.7	0.0	2.0	250.4	2.2
R3.1	56.9	33.4	2.2	5.8	2.9	5.2	20.5	0.0	0.0	3.6	0.0	0.3	257.8	2.0
R3.2	55.6	29.1	1.9	6.5	4.9	6.7	17.7	0.0	0.0	3.7	0.0	0.8	252.8	1.4
R3.3	56.6	31.2	2.0	8.0	5.0	8.1	21.6	0.0	0.0	4.1	0.0	1.4	264.4	4.4

第6表 1日当たり(暦日数)診療科別患者数(外来)

1 延数

(単位:人)

区分 年月	総合 診療科	循環器 内科	内分泌・ 代謝内科	血液科 内科	腎臓科 内科	呼吸器・ 感染症内 科	消化器 内科	神経科 内科	精神科	小児科	消化器 外科・ 一般外科	心臓 血管 外科	呼吸器 外科
H30年度	9.0	10.9	13.7	9.7	27.8	21.6	28.4	9.0	31.3	37.1	14.6	1.4	2.1
R元年度	8.0	11.9	15.6	10.8	29.6	21.5	27.4	9.2	34.8	42.1	14.3	1.2	2.4
R2年度	4.8	10.5	15.0	10.9	30.0	21.6	25.9	9.0	34.6	33.4	13.7	1.2	2.5
R2.4	5.8	12.1	14.4	9.7	31.3	21.5	26.0	8.7	34.1	33.5	14.1	0.9	2.7
R2.5	4.4	9.3	11.9	10.0	27.2	18.8	20.0	7.6	31.4	28.6	10.4	1.0	2.4
R2.6	5.6	11.6	14.6	11.0	28.5	21.5	23.9	9.5	35.8	35.7	13.2	1.8	2.6
R2.7	5.0	11.7	13.7	10.7	30.2	21.6	26.4	9.7	36.4	31.8	13.5	1.3	2.7
R2.8	4.0	7.9	14.8	9.8	29.5	20.2	24.3	8.1	34.0	34.9	11.5	0.9	2.2
R2.9	4.4	12.1	15.7	11.4	28.8	23.4	26.9	10.7	38.0	35.4	14.5	1.5	2.4
R2.10	5.9	10.7	15.9	10.6	31.2	23.8	32.4	9.7	35.7	34.8	16.2	1.6	2.7
R2.11	5.2	10.2	14.9	11.1	29.5	22.5	29.0	8.6	35.2	34.9	15.6	0.9	2.9
R2.12	4.3	10.2	15.8	12.1	29.9	22.7	26.0	9.5	31.9	31.0	14.5	1.5	2.6
R3.1	4.2	9.6	14.3	10.0	29.5	18.5	23.6	8.1	32.1	29.0	12.6	0.9	2.1
R3.2	3.2	8.8	13.8	12.0	29.9	19.9	23.8	7.2	30.8	30.7	11.8	0.9	2.4
R3.3	5.1	11.9	19.6	12.7	35.0	25.2	28.3	11.0	39.9	40.1	16.8	1.5	2.7

区分 年月	整形 外科	脳神経 外科	皮膚科	泌尿 器科	眼科	耳鼻 咽喉科	産婦 人科	放射線 治療科	麻酔科	救急科	矯正 歯科	歯科 口腔 外科	計	(再掲) 新患者	総計 (入院+外来)
H30年度	72.1	10.9	35.0	32.9	26.3	35.8	41.1	10.2	5.4	16.8	2.7	23.4	529.1	29.7	777.6
R元年度	77.7	11.8	33.9	31.5	24.8	34.7	42.4	14.1	5.4	17.6	2.5	25.4	550.8	28.0	827.4
R2年度	77.3	12.0	32.9	32.0	20.9	26.0	40.7	11.9	4.9	12.1	2.4	23.2	509.6	20.8	770.6
R2.4	73.3	12.4	32.7	34.4	22.9	28.3	41.7	17.5	4.8	11.7	1.9	20.9	517.3	19.1	781.4
R2.5	64.3	10.0	28.2	31.5	20.8	21.5	35.6	10.8	4.3	11.8	1.9	14.3	437.9	17.5	690.7
R2.6	80.2	13.6	34.4	29.9	22.5	28.8	44.3	11.9	5.2	11.4	2.4	21.7	521.5	22.4	788.6
R2.7	78.0	12.5	36.1	33.0	22.2	30.5	44.8	12.0	5.1	13.4	2.7	24.9	530.0	22.1	783.5
R2.8	73.7	10.5	35.5	31.0	21.4	28.3	37.2	10.9	5.6	14.4	2.6	21.9	495.4	21.2	771.7
R2.9	81.9	13.9	39.0	32.7	19.8	26.6	44.0	10.3	4.6	14.4	2.3	23.5	538.1	23.5	809.7
R2.10	81.5	12.4	35.2	34.9	22.3	27.9	44.5	11.9	5.8	11.2	2.5	25.4	546.6	22.2	820.5
R2.11	75.7	12.3	31.6	32.4	20.3	25.9	41.1	11.7	4.7	10.7	2.2	22.6	511.7	19.9	767.2
R2.12	73.4	12.4	31.1	30.4	19.8	22.8	39.6	12.0	4.7	12.0	2.2	25.6	497.9	19.6	748.3
R3.1	73.6	9.9	25.7	30.2	18.4	22.7	35.4	10.4	4.5	12.5	2.5	24.0	464.4	20.0	722.2
R3.2	77.6	9.4	27.9	30.8	18.9	20.2	37.2	11.4	4.7	11.1	2.6	23.6	470.6	19.6	714.6
R3.3	95.1	14.5	37.5	32.9	21.7	27.7	42.6	12.4	5.2	10.6	2.8	30.1	583.1	22.5	847.5

第7表 1日当たり(実診療日数)診療科別患者数(外来)

1 延数

(単位:人)

区分 年月	総合 診療科	循環器 内科	内分泌・ 代謝内科	血液科 内科	腎臓科 内科	呼吸器・ 感染症 内科	消化器 内科	神経科 内科	精神科	小児科	消化器 外科・ 一般外科	心臓科 血管 外科	呼吸器 外科
H30年度	13.4	16.3	20.5	14.5	41.6	32.3	42.4	13.4	46.8	55.4	21.9	2.2	3.1
R元年度	12.2	18.2	23.8	16.5	45.2	32.9	41.8	14.1	53.1	64.2	21.8	1.8	3.6
R2年度	7.3	16.0	22.8	16.7	45.8	33.0	39.5	13.8	52.8	50.9	20.9	1.9	3.9
R2.4	8.3	17.2	20.6	13.9	44.7	30.7	37.2	12.5	48.7	47.9	20.1	1.3	3.8
R2.5	6.9	14.4	18.5	15.5	42.1	29.2	31.0	11.8	48.7	44.4	16.2	1.6	3.8
R2.6	8.8	18.3	23.1	17.4	44.9	33.9	37.7	15.0	56.5	56.4	20.8	2.8	4.1
R2.7	7.0	16.5	19.4	15.1	42.6	30.5	37.2	13.6	51.3	44.9	19.0	1.8	3.9
R2.8	6.0	11.7	21.9	14.5	43.6	29.9	35.9	11.9	50.1	51.6	17.0	1.4	3.3
R2.9	7.3	20.1	26.2	19.1	48.0	39.1	44.8	17.9	63.4	59.0	24.2	2.4	4.1
R2.10	8.7	15.8	23.5	15.6	46.0	35.2	47.9	14.4	52.7	51.4	23.9	2.3	4.0
R2.11	7.8	15.3	22.4	16.7	44.3	33.8	43.6	12.9	52.8	52.4	23.4	1.4	4.4
R2.12	6.7	15.8	24.5	18.8	46.4	35.2	40.4	14.7	49.5	48.1	22.6	2.3	4.1
R3.1	6.8	15.7	23.3	16.4	48.2	30.2	38.5	13.2	52.4	47.3	20.6	1.5	3.4
R3.2	5.2	14.2	22.2	19.4	48.2	32.1	38.3	11.6	49.6	49.4	19.1	1.4	3.9
R3.3	7.6	17.5	29.0	18.7	51.6	37.2	41.8	16.3	58.9	59.2	24.8	2.2	4.0

区分 年月	整形 外科	脳神経 外科	皮膚科	泌尿 器科	眼科	耳鼻 咽喉科	産婦 人科	放射線 治療科	麻酔科	救急科	矯正 歯科	歯科 口腔 外科	計	(再掲) 新患者	総計 (入院+外来)
H30年度	107.9	16.4	52.4	49.2	39.4	53.5	61.4	15.3	8.1	25.1	4.0	35.0	791.4	44.4	1,163.3
R元年度	118.5	18.0	51.7	48.1	37.8	52.8	64.6	21.5	8.3	26.9	3.9	38.8	840.0	42.7	1,261.8
R2年度	117.9	18.3	50.2	48.8	31.9	39.6	62.0	18.2	7.5	18.5	3.6	35.4	777.2	31.7	1,175.2
R2.4	104.7	17.7	46.7	49.1	32.7	40.4	59.6	25.0	6.8	16.7	2.8	29.9	739.0	27.2	1,116.2
R2.5	99.7	15.5	43.8	48.8	32.3	33.3	55.2	16.8	6.7	18.3	3.0	22.1	678.8	27.2	1,070.6
R2.6	126.6	21.5	54.3	47.2	35.5	45.5	70.0	18.8	8.2	18.0	3.7	34.2	823.4	35.4	1,245.2
R2.7	109.9	17.5	50.9	46.5	31.3	43.0	63.1	16.9	7.2	18.8	3.8	35.1	746.9	31.1	1,104.0
R2.8	108.9	15.6	52.3	45.7	31.6	41.8	54.9	16.1	8.2	21.2	3.8	32.4	731.2	31.3	1,139.1
R2.9	136.5	23.2	64.9	54.4	32.9	44.3	73.3	17.2	7.6	24.0	3.8	39.1	896.9	39.2	1,349.4
R2.10	120.2	18.3	51.9	51.5	32.9	41.2	65.6	17.6	8.5	16.5	3.8	37.5	806.9	32.8	1,211.3
R2.11	113.5	18.5	47.4	48.6	30.5	38.9	61.7	17.5	7.0	16.1	3.3	34.0	767.6	29.8	1,150.8
R2.12	113.7	19.2	48.2	47.1	30.7	35.3	61.4	18.6	7.3	18.6	3.5	39.7	771.8	30.4	1,159.9
R3.1	120.2	16.2	42.0	49.3	30.0	37.1	57.7	17.0	7.3	20.5	4.1	39.2	757.7	32.6	1,178.3
R3.2	124.9	15.1	44.9	49.6	30.5	32.6	60.0	18.4	7.6	17.9	4.2	38.0	758.2	31.5	1,151.3
R3.3	140.3	21.5	55.4	48.6	32.0	41.0	63.0	18.3	7.7	15.7	4.1	44.5	860.7	33.2	1,251.0

第8表 月別患者数(1)

(単位:人)

区分		総合診療科	循環器内科	内分泌・代謝内科	血液内科	腎臓内科	呼吸器・感染症内科	消化器内科	神経内科	精神科	小児科	消化器外科・一般外科	心臓血管科	呼吸器外科
H30年度	入	1,824	73	289	3,557	3,847	7,407	8,013	1,653	12,449	5,004	4,227	152	929
	外	3,269	3,970	4,991	3,534	10,143	7,869	10,354	3,272	11,429	13,525	5,340	525	756
R元年度	入	2,049	190	527	3,609	5,781	7,467	6,393	3,935	12,375	4,342	4,080	0	757
	外	2,921	4,363	5,718	3,950	10,844	7,884	10,032	3,379	12,734	15,414	5,241	442	872
R2年度	入	1,613	413	277	3,450	5,454	7,609	6,210	3,070	11,348	2,873	3,681	91	685
	外	1,744	3,846	5,479	4,001	10,997	7,923	9,477	3,309	12,667	12,217	5,026	448	928
R2.4	入	192	24	3	210	455	738	534	257	1,029	324	381	0	89
	外	175	362	433	292	939	644	781	262	1,023	1,006	422	27	80
R2.5	入	178	11	32	329	407	580	520	267	1,057	212	300	0	59
	外	137	288	369	309	842	583	620	235	973	888	323	32	75
R2.6	入	90	22	20	275	546	446	498	257	1,063	279	248	13	103
	外	168	348	439	330	854	645	717	285	1,074	1,071	395	54	77
R2.7	入	115	16	32	238	449	448	582	210	989	217	274	12	66
	外	155	364	426	333	937	670	818	300	1,128	987	419	40	85
R2.8	入	202	3	44	239	468	460	579	244	989	295	340	2	13
	外	125	246	460	305	915	627	754	250	1,053	1,083	358	29	69
R2.9	入	170	36	0	332	415	625	460	358	963	150	397	23	47
	外	131	362	471	343	864	703	807	322	1,141	1,062	435	44	73
R2.10	入	235	25	15	368	372	677	427	294	1,078	329	244	16	67
	外	183	332	493	328	967	739	1,005	302	1,107	1,079	501	49	83
R2.11	入	179	9	4	361	460	792	567	265	847	333	295	0	57
	外	155	306	448	333	885	676	871	258	1,055	1,048	468	28	87
R2.12	入	72	44	20	291	352	621	564	251	743	173	296	25	77
	外	134	316	489	375	927	704	807	294	989	962	451	45	81
R3.1	入	35	20	29	308	493	781	590	228	910	159	343	0	41
	外	129	299	442	311	916	573	731	250	995	899	391	29	64
R3.2	入	114	108	49	256	454	735	450	142	770	164	266	0	15
	外	93	255	400	349	867	578	689	209	892	889	343	25	71
R3.3	入	31	95	29	243	583	706	439	297	910	238	297	0	51
	外	159	368	609	393	1,084	781	877	342	1,237	1,243	520	46	83
H30年度平均	入	152.0	6.1	24.1	296.4	320.6	617.3	667.8	137.8	1,037.4	417.0	352.3	12.7	77.4
	外	272.4	330.8	415.9	294.5	845.3	655.8	862.8	272.7	952.4	1,127.1	445.0	43.8	63.0
R元年度平均	入	170.8	15.8	43.9	300.8	481.8	622.3	532.8	327.9	1,031.3	361.8	340.0	0.0	63.1
	外	243.4	363.6	476.5	329.2	903.7	657.0	836.0	281.6	1,061.2	1,284.5	436.8	36.8	72.7
R2年度平均	入	134.4	34.4	23.1	287.5	454.5	634.1	517.5	255.8	945.7	239.4	306.8	7.6	57.1
	外	145.3	320.5	456.6	333.4	916.4	660.3	789.8	275.8	1055.6	1018.1	418.8	37.3	77.3

第 8 表 月別患者数(2)

(单位:人)

区分		整 形 科	脳神経 外 科	皮膚科	泌 尿 器 科	眼 科	耳 鼻 咽喉科	産 婦 人 科	放射線 治療科	麻醉科	救急科	矯 正 歯 科	歯 科 口 腔 外 科	計	1日平均
H30年度	入	14,346	7,326	378	2,765	1,680	2,435	9,496	0	0	2,106	0	771	90,727	263.0
	外	26,325	3,991	12,774	12,013	9,613	13,059	14,988	3,739	1,985	6,128	971	8,550	193,113	750.5
R元年度	入	17,765	11,419	665	2,612	1,939	2,323	10,152	0	0	2,279	0	564	101,223	263.0
	外	28,429	4,324	12,412	11,537	9,065	12,682	15,510	5,165	1,993	6,447	933	9,306	201,597	750.5
R2年度	入	19,559	11,608	639	2,807	1,395	2,244	8,367	0	0	1,756	0	374	95,523	3,140
	外	28,307	4,390	12,044	11,710	7,655	9,500	14,884	4,366	1,801	4,430	873	8,498	186,520	9,339
R2.4	入	1,258	840	39	266	163	196	711	0	0	180	0	34	7,923	264.1
	外	2,199	372	980	1,031	687	848	1,252	525	143	350	58	627	15,518	739.0
R2.5	入	1,627	869	39	173	72	173	735	0	0	173	0	22	7,835	252.7
	外	1,994	309	875	975	645	665	1,103	336	133	366	59	442	13,576	678.8
R2.6	入	1,749	762	69	216	171	160	806	0	0	203	0	18	8,014	267.1
	外	2,405	409	1,032	897	674	864	1,330	357	156	342	71	650	15,644	823.4
R2.7	入	1,727	977	50	158	109	212	760	0	0	194	0	22	7,857	253.5
	外	2,418	386	1,119	1,024	688	945	1,388	371	159	414	84	773	16,431	746.9
R2.8	入	1,809	1,176	43	313	142	215	782	0	0	136	0	72	8,566	276.3
	外	2,286	327	1,099	960	663	878	1,153	338	173	445	80	680	15,356	731.2
R2.9	入	1,720	1,108	34	284	80	152	639	0	0	136	0	17	8,146	271.5
	外	2,457	418	1,169	980	593	798	1,319	310	137	432	69	704	16,144	896.9
R2.10	入	1,645	1,147	38	241	92	194	827	0	0	131	0	31	8,493	274.0
	外	2,525	385	1,090	1,082	690	866	1,378	369	179	346	79	787	16,944	806.9
R2.11	入	1,356	821	74	266	73	158	610	0	0	116	0	21	7,664	255.5
	外	2,270	369	947	971	610	778	1,234	350	140	321	65	679	15,352	767.6
R2.12	入	1,593	1,089	70	281	110	186	696	0	0	145	0	62	7,761	250.4
	外	2,274	384	964	941	614	706	1,228	371	145	372	69	794	15,436	771.8
R3.1	入	1,765	1,036	68	179	90	160	635	0	0	111	0	10	7,991	257.8
	外	2,283	308	798	936	570	705	1,097	323	138	389	77	744	14,397	757.7
R3.2	入	1,556	816	54	182	138	188	495	0	0	104	0	21	7,077	252.8
	外	2,249	272	808	892	549	587	1,080	331	137	323	75	684	13,647	758.2
R3.3	入	1,754	967	61	248	155	250	671	0	0	127	0	44	8,196	264.4
	外	2,947	451	1,163	1,021	672	860	1,322	385	161	330	87	934	18,075	860.7
H30年度 平均	入	1,195.5	610.5	31.5	230.4	140.0	202.9	791.3	0.0	0.0	175.5	0.0	64.3	7,560.6	248.6
	外	2,193.8	332.6	1,064.5	1,001.1	801.1	1,088.3	1,249.0	311.6	165.4	510.7	80.9	712.5	16,092.8	794.7
R元年度 平均	入	1,480.4	951.6	55.4	217.7	161.6	193.6	846.0	0.0	0.0	189.9	0.0	47.0	8,435.3	276.6
	外	2,369.1	360.3	1,034.3	961.4	755.4	1,056.8	1,292.5	430.4	166.1	537.3	77.8	775.5	16,799.8	829.6
R2年度 平均	入	1,629.9	967.3	53.3	233.9	116.3	187.0	697.3	0.0	0.0	146.3	0.0	31.2	7,960.3	261.7
	外	2,358.9	365.8	1,003.7	975.8	637.9	791.7	1,240.3	363.8	150.1	369.2	72.8	708.2	15,543.3	777.2

第9表 職員1人当たり患者数(1)

(単位:人)

区分		科別医1人1日当たり患者数												
年月		総合診療科	循環器内科	内分泌・代謝内科	血液内科	腎臓科	呼吸器・感染症内科	消化器内科	神経内科	精神科	小児科	消化器外科・一般外科	心臓血管科	呼吸器外科
H30年度	入	1.7	0.1	0.4	4.9	3.5	6.2	3.6	1.5	10.4	2.1	2.5	0.4	2.4
	外	4.7	11.1	10.2	7.2	13.9	9.9	6.9	4.5	14.3	8.6	4.8	2.2	2.9
	計	6.4	11.2	10.6	12.1	17.4	16.2	10.4	6.0	24.7	10.7	7.3	2.6	5.3
R元年度	入	2.0	0.4	0.7	4.9	5.3	6.3	2.8	3.6	10.3	1.8	2.4	0.0	2.0
	外	4.2	12.4	11.9	8.2	15.1	10.1	6.8	4.7	16.2	10.0	4.8	1.8	3.4
	計	6.2	12.7	12.6	13.2	20.3	16.4	9.6	8.3	26.5	11.8	7.2	1.8	5.4
R2年度	入	2.0	0.8	0.4	4.5	4.7	6.8	3.4	2.8	7.3	1.1	2.0	0.2	1.7
	外	3.3	11.4	11.4	8.0	14.3	10.7	7.9	4.6	12.5	6.9	4.2	1.9	3.5
	計	5.4	12.3	11.8	12.5	19.0	17.5	11.3	7.4	19.8	7.9	6.2	2.1	5.2
R2.4	入	2.9	0.6	0.1	3.4	4.7	8.0	3.6	2.9	8.1	1.5	2.6	0.0	2.7
	外	3.8	12.3	10.3	6.7	14.0	9.9	7.4	4.2	11.5	6.5	4.0	1.3	3.5
	計	6.7	12.9	10.4	10.0	18.7	17.9	11.0	7.0	19.6	7.9	6.6	1.3	6.2
R2.5	入	2.6	0.3	0.5	5.1	4.1	6.1	3.4	2.9	8.1	0.9	1.9	0.0	1.7
	外	3.1	10.3	9.2	7.4	13.2	9.5	6.2	3.9	11.5	6.0	3.2	1.6	3.4
	計	5.8	10.5	9.7	12.5	17.3	15.5	9.6	6.8	19.5	6.9	5.2	1.6	5.1
R2.6	入	1.4	0.5	0.3	4.4	5.7	4.8	3.3	2.9	8.4	1.3	1.7	0.4	3.1
	外	4.0	13.1	11.6	8.3	14.0	11.0	7.5	5.0	13.4	7.6	4.2	2.8	3.7
	計	5.4	13.6	11.9	12.7	19.7	15.8	10.9	7.9	21.7	8.9	5.8	3.3	6.8
R2.7	入	1.7	0.4	0.5	3.7	4.5	4.7	3.8	2.3	7.5	0.9	1.8	0.4	1.9
	外	3.2	11.8	9.7	7.3	13.3	9.9	7.4	4.5	12.1	6.1	3.8	1.8	3.5
	計	4.9	12.2	10.2	11.0	17.8	14.6	11.2	6.8	19.6	7.0	5.6	2.2	5.4
R2.8	入	3.0	0.1	0.7	3.7	4.7	4.8	3.7	2.6	7.5	1.3	2.2	0.1	0.4
	外	2.7	8.4	11.0	7.0	13.6	9.7	7.2	4.0	11.8	7.0	3.4	1.4	3.0
	計	5.7	8.4	11.7	10.7	18.3	14.5	10.9	6.6	19.4	8.2	5.6	1.4	3.4
R2.9	入	2.6	0.9	0.0	5.3	4.3	6.8	3.1	4.0	7.6	0.7	2.7	0.8	1.4
	外	3.3	14.4	13.1	9.1	15.0	12.7	9.0	6.0	15.0	8.0	4.9	2.4	3.7
	計	5.9	15.2	13.1	14.5	19.3	19.4	12.0	9.9	22.6	8.6	7.5	3.2	5.1
R2.10	入	3.5	0.6	0.2	5.7	3.8	7.1	2.8	3.2	8.2	1.4	1.6	0.5	2.0
	外	4.0	11.3	11.7	7.5	14.4	11.4	9.6	4.8	12.5	6.9	4.8	2.3	3.6
	計	7.5	11.9	12.0	13.2	18.1	18.5	12.3	8.0	20.7	8.4	6.4	2.8	5.6
R2.11	入	2.7	0.2	0.1	5.8	4.8	8.6	3.8	2.9	6.7	1.5	2.0	0.0	1.7
	外	3.5	10.9	11.2	8.0	13.8	11.0	8.7	4.3	12.5	7.1	4.7	1.4	4.0
	計	6.3	11.1	11.3	13.8	18.6	19.5	12.5	7.2	19.1	8.6	6.7	1.4	5.7
R2.12	入	1.1	1.0	0.3	4.5	3.5	6.5	3.6	2.7	5.7	0.8	1.9	0.8	2.3
	外	3.1	11.3	12.2	9.0	14.5	11.4	8.1	4.9	11.7	6.5	4.5	2.3	3.7
	計	4.1	12.3	12.5	13.5	18.0	17.9	11.7	7.6	17.3	7.2	6.5	3.1	5.9
R3.1	入	0.5	0.5	0.5	4.8	5.0	8.2	3.8	2.5	6.9	0.7	2.2	0.0	1.2
	外	3.1	11.2	11.6	7.9	15.1	9.8	7.7	4.4	12.4	6.4	4.1	1.5	3.1
	計	3.6	11.7	12.1	12.6	20.0	18.0	11.5	6.8	19.3	7.1	6.4	1.5	4.3
R3.2	入	1.9	2.8	0.9	4.4	5.1	8.5	3.2	1.7	6.5	0.8	1.9	0.0	0.5
	外	2.4	10.1	11.1	9.3	15.1	10.4	7.7	3.9	11.7	6.7	3.8	1.4	3.6
	計	4.2	12.9	12.0	13.7	20.1	18.9	10.9	5.6	18.2	7.5	5.7	1.4	4.1
R3.3	入	0.5	2.2	0.5	3.8	5.9	7.4	2.8	3.2	6.9	1.0	1.9	0.0	1.5
	外	3.5	12.5	14.5	9.0	16.1	12.1	8.4	5.4	13.9	8.0	5.0	2.2	3.6
	計	3.9	14.7	15.0	12.7	22.0	19.4	11.2	8.6	20.8	9.0	6.9	2.2	5.1

第9表 職員1人当たり患者数(2)

(単位:人)

区分 年月		科別医1人1日当たり患者数													看護部員 1人1日当 たり患者数	全職員 1人1日当 たり患者数
		整形科	脳神経 外科	皮膚科	泌尿 科	眼科	耳鼻 咽喉科	産婦 人科	放射線 治療科	麻酔科	救急科	矯正 歯科	歯科 口腔 外科	計		
H30年度	入	4.6	6.5	0.3	2.5	2.1	2.1	3.2	0.0	0.0	1.2	0.0	1.0	2.9	0.6	0.4
	外	12.7	5.3	15.2	16.4	17.9	16.7	7.6	15.3	2.5	5.2	11.4	15.9	9.3	1.9	1.2
	計	17.4	11.8	15.5	18.9	20.0	18.8	10.8	15.3	2.5	6.4	11.4	16.9	12.2	2.5	1.5
R元年度	入	5.7	10.1	0.5	2.4	2.4	2.0	3.4	0.0	0.0	1.3	0.0	0.7	3.2	0.7	0.4
	外	14.0	5.8	15.0	16.0	17.2	16.5	8.0	21.5	2.6	5.6	11.1	17.6	9.8	2.0	1.2
	計	19.7	15.9	15.5	18.4	19.6	18.5	11.4	21.5	2.6	6.9	11.1	18.3	13.1	2.7	1.6
R2年度	入	5.6	9.7	0.4	2.6	1.4	1.9	2.7	0.0	0.0	1.0	0.0	0.3	2.9	0.6	0.3
	外	12.3	5.6	12.0	16.3	11.4	12.4	7.4	16.3	1.8	3.8	9.1	11.8	8.5	1.6	1.0
	計	17.9	15.3	12.4	18.8	12.7	14.3	10.1	16.3	1.8	4.8	9.1	12.1	11.4	2.2	1.3
R2.4	入	4.4	8.5	0.3	3.0	1.9	2.0	2.8	0.0	0.0	1.2	0.0	0.4	2.9	0.6	0.3
	外	10.9	5.4	11.2	16.4	11.6	12.6	7.1	22.4	1.6	3.4	6.9	10.0	8.1	1.6	0.9
	計	15.3	13.9	11.5	19.3	13.6	14.7	9.9	22.4	1.6	4.6	6.9	10.3	11.0	2.1	1.3
R2.5	入	5.5	8.5	0.3	1.9	0.8	1.7	2.8	0.0	0.0	1.1	0.0	0.2	2.8	0.5	0.3
	外	10.4	4.7	10.5	16.3	11.5	10.4	6.6	15.0	1.6	3.7	7.4	7.4	7.5	1.4	0.9
	計	15.8	13.2	10.8	18.1	12.3	12.1	9.4	15.0	1.6	4.9	7.4	7.6	10.2	2.0	1.2
R2.6	入	6.1	7.7	0.6	2.4	2.0	1.7	3.2	0.0	0.0	1.4	0.0	0.2	2.9	0.6	0.3
	外	13.2	6.6	13.0	15.7	12.6	14.2	8.3	16.8	2.0	3.7	9.3	11.4	9.0	1.7	1.1
	計	19.2	14.3	13.6	18.1	14.7	15.9	11.5	16.8	2.0	5.1	9.3	11.6	12.0	2.3	1.4
R2.7	入	5.8	9.6	0.4	1.7	1.3	2.1	2.9	0.0	0.0	1.3	0.0	0.2	2.8	0.5	0.3
	外	11.4	5.3	12.2	15.5	11.1	13.4	7.5	15.1	1.7	3.8	9.5	11.7	8.2	1.6	1.0
	計	17.2	14.9	12.6	17.2	12.4	15.6	10.4	15.1	1.7	5.1	9.5	11.9	11.0	2.1	1.3
R2.8	入	6.1	11.6	0.3	3.4	1.6	2.2	3.0	0.0	0.0	0.9	0.0	0.8	3.0	0.6	0.4
	外	11.3	4.7	12.5	15.2	11.2	13.1	6.5	14.4	2.0	4.3	9.5	10.8	8.0	1.5	0.9
	計	17.4	16.3	12.9	18.6	12.9	15.2	9.5	14.4	2.0	5.2	9.5	11.6	11.1	2.1	1.3
R2.9	入	6.0	11.2	0.3	3.2	0.9	1.6	2.5	0.0	0.0	0.9	0.0	0.2	3.0	0.6	0.3
	外	14.2	7.1	15.6	18.1	11.7	13.9	8.7	15.4	1.8	4.9	9.6	13.0	9.8	1.9	1.2
	計	20.2	18.3	15.8	21.3	12.7	15.4	11.2	15.4	1.8	5.8	9.6	13.2	12.8	2.5	1.5
R2.10	入	5.5	11.3	0.3	2.6	1.1	2.0	3.2	0.0	0.0	0.9	0.0	0.3	3.0	0.6	0.4
	外	12.5	5.6	12.4	17.2	11.7	12.9	7.8	15.7	2.0	3.4	9.4	12.5	8.9	1.7	1.0
	計	18.0	16.9	12.7	19.8	12.8	14.8	11.0	15.7	2.0	4.2	9.4	12.8	11.9	2.3	1.4
R2.11	入	4.7	8.3	0.6	3.0	0.9	1.6	2.4	0.0	0.0	0.8	0.0	0.2	2.8	0.5	0.3
	外	11.8	5.6	11.3	16.2	10.9	12.2	7.3	15.7	1.7	3.3	8.1	11.3	8.4	1.6	1.0
	計	16.5	14.0	11.9	19.1	11.7	13.8	9.7	15.7	1.7	4.1	8.1	11.6	11.2	2.2	1.3
R2.12	入	5.3	10.7	0.5	3.0	1.3	1.9	2.7	0.0	0.0	1.0	0.0	0.7	2.7	0.5	0.3
	外	11.8	5.8	11.5	15.7	10.9	11.0	7.3	16.6	1.7	3.8	8.6	13.2	8.5	1.6	1.0
	計	17.2	16.5	12.1	18.7	12.2	12.9	10.0	16.6	1.7	4.8	8.6	13.9	11.2	2.2	1.3
R3.1	入	5.9	10.2	0.5	1.9	1.0	1.6	2.4	0.0	0.0	0.7	0.0	0.1	2.8	0.5	0.3
	外	12.5	4.9	10.1	16.4	10.7	11.6	6.9	15.2	1.7	4.2	10.1	13.1	8.3	1.6	1.0
	計	18.4	15.1	10.6	18.3	11.7	13.2	9.3	15.2	1.7	4.9	10.1	13.2	11.2	2.2	1.3
R3.2	入	5.8	8.9	0.5	2.2	1.8	2.1	2.1	0.0	0.0	0.8	0.0	0.3	2.8	0.5	0.3
	外	13.0	4.6	10.8	16.5	10.9	10.2	7.1	16.5	1.8	3.7	10.4	12.7	8.3	1.6	1.0
	計	18.8	13.5	11.2	18.7	12.6	12.3	9.2	16.5	1.8	4.4	10.4	12.9	11.1	2.1	1.3
R3.3	入	5.9	9.5	0.5	2.7	1.8	2.5	2.6	0.0	0.0	0.8	0.0	0.5	2.9	0.6	0.3
	外	14.6	6.5	13.3	16.2	11.4	12.8	7.5	16.4	1.8	3.2	10.4	14.8	9.5	1.8	1.1
	計	20.5	16.0	13.7	18.9	13.2	15.3	10.1	16.4	1.8	4.0	10.4	15.3	12.4	2.4	1.4

(注) 1 医師数は第40表の年間平均科別医師数により、その他の職員数は第39表の年間平均部門別職員数による。

2 外来1日当たりの患者数は診療日数で除したものである。

第10表 保険区別患者構成比(入院)(1)

1 延数

(単位:人)

区分 年月	自費	国保			社保		後期高齢	労災	生保	感染	結核 入院	精保 29条	その他	計
		一般	退職者		本人	被扶養者								
			本人	被扶養者										
H30年度	3,686	25,462	61	19	13,363	14,682	30,962	1,288	1,146	0	0	0	58	90,727
R元年度	3,752	29,180	8	0	15,913	13,365	34,682	1,438	1,040	0	0	22	58	99,458
R2年度	3,368	27,286	0	0	16,146	10,295	35,674	1,548	1,116	742	0	14	76	96,265
R2.4	315	2,257	0	0	1,251	1,060	2,730	154	133	0	0	0	23	7,923
R2.5	337	2,265	0	0	1,322	803	2,905	46	157	0	0	0	0	7,835
R2.6	277	2,305	0	0	1,293	1,018	2,870	140	107	0	0	0	4	8,014
R2.7	255	2,088	0	0	1,352	727	3,184	169	82	0	0	0	0	7,857
R2.8	322	2,338	0	0	1,580	969	3,123	121	100	0	0	0	13	8,566
R2.9	236	2,334	0	0	1,502	875	2,981	101	117	0	0	0	0	8,146
R2.10	284	2,600	0	0	1,317	1,027	2,949	148	168	13	0	0	0	8,506
R2.11	254	2,020	0	0	1,322	933	2,944	134	55	202	0	0	2	7,866
R2.12	252	2,040	0	0	1,313	730	3,233	126	67	50	0	0	0	7,811
R3.1	278	2,434	0	0	1,394	640	3,028	150	66	218	0	0	1	8,209
R3.2	283	2,139	0	0	1,064	668	2,752	136	35	94	0	0	0	7,171
R3.3	275	2,466	0	0	1,436	845	2,975	123	29	165	0	14	33	8,361

(注) その他: 妊産婦・乳児特殊検診、予防接種他。

第10表 保険区別患者構成比(入院)(2)

2 構成比

(単位:%)

区分 年月	自費	国保			社保		後期高齢	労災	生保	感染	結核 入院	精保 29条	その他	計
		一般	退職者		本人	被扶養者								
			本人	被扶養者										
H30年度	4.1	28.1	0.1	0.0	14.7	16.2	34.1	1.4	1.3	0.0	0.0	0.0	0.1	100.0
R元年度	3.8	29.3	0.0	0.0	16.0	13.4	34.9	1.4	1.0	0.0	0.0	0.0	0.1	100.0
R2年度	3.5	28.3	0.0	0.0	16.8	10.7	37.1	1.6	1.2	0.8	0.0	0.0	0.1	100.0
R2.4	4.0	28.5	0.0	0.0	15.8	13.4	34.5	1.9	1.7	0.0	0.0	0.0	0.3	100.0
R2.5	4.3	28.9	0.0	0.0	16.9	10.2	37.1	0.6	2.0	0.0	0.0	0.0	0.0	100.0
R2.6	3.5	28.8	0.0	0.0	16.1	12.7	35.8	1.7	1.3	0.0	0.0	0.0	0.0	100.0
R2.7	3.2	26.6	0.0	0.0	17.2	9.3	40.5	2.2	1.0	0.0	0.0	0.0	0.0	100.0
R2.8	3.8	27.3	0.0	0.0	18.4	11.3	36.5	1.4	1.2	0.0	0.0	0.0	0.2	100.0
R2.9	2.9	28.7	0.0	0.0	18.4	10.7	36.6	1.2	1.4	0.0	0.0	0.0	0.0	100.0
R2.10	3.3	30.6	0.0	0.0	15.5	12.1	34.7	1.7	2.0	0.2	0.0	0.0	0.0	100.0
R2.11	3.2	25.7	0.0	0.0	16.8	11.9	37.4	1.7	0.7	2.6	0.0	0.0	0.0	100.0
R2.12	3.2	26.1	0.0	0.0	16.8	9.3	41.4	1.6	0.9	0.6	0.0	0.0	0.0	100.0
R3.1	3.4	29.7	0.0	0.0	17.0	7.8	36.9	1.8	0.8	2.7	0.0	0.0	0.0	100.0
R3.2	3.9	29.8	0.0	0.0	14.8	9.3	38.4	1.9	0.5	1.3	0.0	0.0	0.0	100.0
R3.3	3.3	29.5	0.0	0.0	17.2	10.1	35.6	1.5	0.3	2.0	0.0	0.2	0.4	100.0

(注) その他:妊産婦・乳児特殊検診、予防接種他。

第10表 保険区分別患者構成比(外来)(3)

1 延数

(単位:人)

区分 年月	自費	国保			社保		後期高齢	労災	生保	感染	結核 入院	精保 29条	その他	計
		一般	退職者		本人	被扶養者								
			本人	被扶養者										
H30年度	3,349	51,028	304	17	43,687	38,809	44,887	1,895	1,014	0	0	642	7,481	193,113
R元年度	3,410	51,656	273	17	44,368	39,287	45,318	1,962	1,012	0	0	647	7,452	195,402
R2年度	3,332	50,615	0	0	44,045	34,386	44,898	1,961	934	8	6	666	6,751	187,602
R2.4	290	4,168	0	0	3,669	2,696	3,784	169	91	1	0	43	608	15,519
R2.5	192	3,705	0	0	3,141	2,390	3,321	168	76	0	1	44	538	13,576
R2.6	245	4,289	0	0	3,637	2,886	3,692	170	72	0	0	59	636	15,686
R2.7	311	4,397	0	0	3,960	2,954	3,979	154	76	0	0	52	639	16,522
R2.8	263	4,082	0	0	3,543	3,185	3,584	153	80	0	0	52	532	15,474
R2.9	313	4,336	0	0	3,857	3,064	3,812	152	89	0	1	57	563	16,244
R2.10	320	4,660	0	0	3,954	3,077	4,159	172	87	2	2	67	592	17,092
R2.11	283	4,115	0	0	3,638	2,829	3,800	131	78	2	0	53	526	15,455
R2.12	279	4,258	0	0	3,646	2,752	3,845	138	72	2	0	57	513	15,562
R3.1	265	3,949	0	0	3,423	2,553	3,440	186	71	0	0	58	547	14,492
R3.2	247	3,690	0	0	3,276	2,538	3,222	160	70	0	0	42	508	13,753
R3.3	324	4,966	0	0	4,301	3,462	4,260	208	72	1	2	82	549	18,227

(注) その他:妊産婦・乳児特殊検診、予防接種他。

第10表 保険区分別患者構成比(外来)(4)

2 構成比

(単位:%)

区分 年月	自費	国保			社保		後期高齢	労災	生保	感染	結核 入院	精保 29条	その他	計
		一般	退職者		本人	被扶養者								
			本人	被扶養者										
H30年度	1.7	26.4	0.2	0.0	22.6	20.1	23.2	1.0	0.5	0.0	0.0	0.3	3.9	100.0
R元年度	1.7	26.4	0.1	0.0	22.7	20.1	23.2	1.0	0.5	0.0	0.0	0.3	3.8	100.0
R2年度	1.8	27.0	0.0	0.0	23.5	18.3	23.9	1.0	0.5	0.0	0.0	0.4	3.6	100.0
R2.4	1.9	26.9	0.0	0.0	23.6	17.4	24.4	1.1	0.6	0.0	0.0	0.3	3.9	100.0
R2.5	1.4	27.3	0.0	0.0	23.1	17.6	24.5	1.2	0.6	0.0	0.0	0.3	4.0	100.0
R2.6	1.6	27.3	0.0	0.0	23.2	18.4	23.5	1.1	0.5	0.0	0.0	0.4	4.1	100.0
R2.7	1.9	26.6	0.0	0.0	24.0	17.9	24.1	0.9	0.5	0.0	0.0	0.3	3.9	100.0
R2.8	1.7	26.4	0.0	0.0	22.9	20.6	23.2	1.0	0.5	0.0	0.0	0.3	3.4	100.0
R2.9	1.9	26.7	0.0	0.0	23.7	18.9	23.5	0.9	0.5	0.0	0.0	0.4	3.5	100.0
R2.10	1.9	27.3	0.0	0.0	23.1	18.0	24.3	1.0	0.5	0.0	0.0	0.4	3.5	100.0
R2.11	1.8	26.6	0.0	0.0	23.5	18.3	24.6	0.8	0.5	0.0	0.0	0.3	3.4	100.0
R2.12	1.8	27.4	0.0	0.0	23.4	17.7	24.7	0.9	0.5	0.0	0.0	0.4	3.3	100.0
R3.1	1.8	27.2	0.0	0.0	23.6	17.6	23.7	1.3	0.5	0.0	0.0	0.4	3.8	100.0
R3.2	1.8	26.8	0.0	0.0	23.8	18.5	23.4	1.2	0.5	0.0	0.0	0.3	3.7	100.0
R3.3	1.8	27.2	0.0	0.0	23.6	19.0	23.4	1.1	0.4	0.0	0.0	0.4	3.0	100.0

(注) その他:妊産婦・乳児特殊検診、予防接種他。

第11表 後期高齢者医療制度による患者数

(単位:人)

区分 年月	入 院					外 来			総 計		
	総入院患者数	後期高齢 入院患者数	後期高齢割合 (%)	稼働病床 利用率(%)	後期高齢 利用率(%)	総外来患者数	後期高齢 外来患者数	後期高齢割合 (%)	総患者数	後期高齢 患者数	後期高齢割合 (%)
H30年度	90,727	30,962	34.1	84.9	29.0	193,113	44,887	23.2	283,840	75,849	26.7
R元年度	99,458	34,682	34.9	84.9	29.6	195,402	45,318	23.2	294,860	80,000	27.1
R2年度	96,265	35,674	37.1	84.9	31.5	187,602	44,898	23.9	283,867	80,572	28.4
R2.4	7,923	2,730	34.5	74.2	25.6	15,519	3,784	24.4	23,442	6,514	27.8
R2.5	7,835	2,905	37.1	71.0	26.3	13,576	3,321	24.5	21,411	6,226	29.1
R2.6	8,014	2,870	35.8	75.0	26.9	15,686	3,692	23.5	23,700	6,562	27.7
R2.7	7,857	3,184	40.5	71.2	28.9	16,522	3,979	24.1	24,379	7,163	29.4
R2.8	8,566	3,123	36.5	77.6	28.3	15,474	3,584	23.2	24,040	6,707	27.9
R2.9	8,146	2,981	36.6	76.3	27.9	16,244	3,812	23.5	24,390	6,793	27.9
R2.10	8,506	2,949	34.7	77.0	26.7	17,092	4,159	24.3	25,598	7,108	27.8
R2.11	7,866	2,944	37.4	71.8	26.9	15,455	3,800	24.6	23,321	6,744	28.9
R2.12	7,811	3,233	41.4	70.3	29.1	15,562	3,845	24.7	23,373	7,078	30.3
R3.1	8,209	3,028	36.9	72.4	26.7	14,492	3,440	23.7	22,701	6,468	28.5
R3.2	7,171	2,752	38.4	62.4	23.9	13,753	3,222	23.4	20,924	5,974	28.6
R3.3	8,361	2,975	35.6	63.6	22.6	18,227	4,260	23.4	26,588	7,235	27.2

(注) 感染を含まない。

第12表 差額病床数(稼働病床)及び利用状況

(単位:床・人)

区分 年月	平均差額病床および利用患者数										差額病床の比率		
	特別S室		特別A室		特別B室		特別C室		計		差額病床 利用率 (%)	全病床 (稼働病床) 対比(%)	一般病床 (稼働病床) 対比(%)
	病床数	患者数	病床数	患者数	病床数	患者数	病床数	患者数	病床数	患者数			
H30年度	4.0	1.9 59.0	6.0	5.7 173.0	2.0	0.6 18.6	32.0	24.1 734.5	44.0	32.4 985.1	73.6	14.3	17.3
R元年度	4.0	2.1 64.1	6.0	6.2 189.4	2.0	0.6 17.3	32.0	26.7 814.6	44.0	35.6 1085.3	80.9	14.3	17.3
R2年度	4.0	0.7 20.3	6.0	5.6 170.9	2.0	0.5 16.7	32.0	24.6 750.5	44.0	31.4 958.4	71.4	12.4	14.6
R2.4	4.0	1.6 49.0	6.0	5.8 175.0	2.0	1.0 31.0	32.0	30.5 914.0	44.0	39.0 1169.0	88.6	12.1	14.1
R2.5	4.0	1.0 32.0	6.0	5.7 176.0	2.0	0.7 22.0	32.0	24.1 747.0	44.0	31.5 977.0	71.6	12.4	14.6
R2.6	4.0	0.7 20.0	6.0	6.1 184.0	2.0	0.3 9.0	32.0	21.8 653.0	44.0	28.9 866.0	65.6	12.4	14.6
R2.7	4.0	0.5 14.0	6.0	5.5 171.0	2.0	0.9 29.0	32.0	24.2 751.0	44.0	31.1 965.0	70.7	12.4	14.6
R2.8	4.0	0.5 16.0	6.0	6.7 209.0	2.0	1.1 34.0	32.0	25.7 798.0	44.0	34.1 1,057.0	77.5	12.4	14.6
R2.9	4.0	0.6 18.0	6.0	4.7 141.0	2.0	1.1 32.0	32.0	26.2 786.0	44.0	32.6 977.0	74.0	12.4	14.6
R2.10	4.0	1.3 40.0	6.0	5.6 173.0	2.0	0.2 6.0	32.0	25.8 801.0	44.0	32.9 1,020.0	74.8	12.4	14.6
R2.11	4.0	0.4 12.0	6.0	5.6 168.0	2.0	0.1 2.0	32.0	22.3 669.0	44.0	28.4 851.0	64.5	12.4	14.6
R2.12	4.0	0.3 8.0	6.0	5.6 174.0	2.0	0.1 2.0	32.0	24.1 748.0	44.0	30.1 932.0	68.3	12.4	14.6
R3.1	4.0	0.7 23.0	6.0	6.0 187.0	2.0	0.1 4.0	32.0	20.7 641.0	44.0	27.6 855.0	62.7	12.4	14.6
R3.2	4.0	0.3 9.0	6.0	4.4 129.0	2.0	0.1 3.0	32.0	23.4 680.0	44.0	28.3 821.0	64.3	12.4	14.6
R3.3	4.0	0.1 3.0	6.0	5.3 164.0	2.0	0.8 26.0	32.0	26.4 818.0	44.0	32.6 1,011.0	74.1	10.9	12.5

- (注) 1 患者数の上段は、差額を支払って利用した患者数の1日平均、下段は延患者数である。
 2 診療上の都合による入室で、差額を徴収されない患者は、利用患者数に含まない。
 3 上記は稼働病床数である(許可病床数:特別S室6病床、特別A室6病床、特別B室2病床、特別C室63病床、特別室計77病床)。

第13表 住所別退院患者数

(単位:人・%)

市町村名	南魚沼市	魚沼市	南魚沼郡湯沢町	十日町市	長岡市	中魚沼郡津南町	新潟市	小千谷市	三条市	上越市	見附市	佐渡市	糸魚川市	新発田市	柏崎市	村上市	燕市	北蒲原郡聖籠町	三島郡出雲崎町	胎内市	岩船郡関川村・粟島浦村	阿賀野市	五泉市	東蒲原郡阿賀町	加茂市	西蒲原郡弥彦村	南蒲原郡田上町	刈羽郡刈羽村	妙高市	県外	計	
年月																																
H30年度	3,248	2,231	390	719	87	178	49	40	13	17	5	1	0	2	13	2	9	1	3	0	0	1	0	0	0	0	0	2	0	395	7,406	
R元年度	3,186	2,244	418	886	119	218	44	35	2	14	4	2	3	1	35	3	9	1	1	1	0	0	0	1	0	0	0	1	1	379	7,608	
R2年度	2,805	2,170	371	853	81	187	43	27	3	11	8	0	1	3	33	1	9	1	0	0	0	1	2	0	2	0	0	1	1	275	6,889	
構成比率	40.7	31.5	5.4	12.4	1.2	2.7	0.6	0.4	0.0	0.2	0.1	0.0	0.0	0.0	0.5	0.0	0.1	0.0	0.0	0.0	0.0	0.0	0.0	0.0	0.0	0.0	0.0	0.0	0.0	4.0	100.0	
人口1万人 当たり患者数	510.6	632.2	470.4	171.3	3.1	208.4	0.5	7.9	0.3	0.6	2.0	0.0	0.2	0.3	4.1	0.2	1.2	0.7	0.0	0.0	0.0	0.2	0.4	0.0	0.8	0.0	0.0	2.2	0.3	-	-	
R2.4	216	156	34	66	8	16	3	3	1	0	0	0	1	0	7	0	2	0	0	0	0	0	0	0	0	0	0	0	0	22	535	
R2.5	214	184	34	57	3	21	6	2	0	1	1	0	0	0	0	0	0	0	0	0	0	0	0	0	0	0	0	0	0	19	542	
R2.6	251	185	31	67	7	11	2	2	0	1	2	0	0	0	1	0	0	0	0	0	0	1	0	0	0	0	0	0	0	23	584	
R2.7	263	161	28	89	7	17	1	0	0	1	2	0	0	0	0	1	0	0	0	0	0	0	0	0	0	0	0	0	0	7	577	
R2.8	252	195	23	77	9	17	6	2	0	3	0	0	0	0	3	0	0	0	0	0	0	0	0	0	0	0	0	0	1	23	611	
R2.9	247	161	22	86	5	16	6	1	0	0	1	0	0	0	3	0	1	0	0	0	0	0	0	0	1	0	0	0	0	19	569	
R2.10	254	205	34	79	8	23	2	4	1	1	0	0	0	3	4	0	0	0	0	0	0	0	0	0	0	0	0	0	0	19	637	
R2.11	221	176	31	56	7	19	2	2	0	0	0	0	0	0	4	0	0	0	0	0	0	0	0	0	0	0	0	0	0	23	541	
R2.12	213	220	34	68	10	9	0	1	0	2	0	0	0	0	1	0	0	0	0	0	0	0	1	0	0	0	0	0	0	21	580	
R3.1	237	192	34	64	6	11	7	4	0	2	2	0	0	0	1	0	0	0	0	0	0	0	0	0	1	0	0	1	0	37	599	
R3.2	213	158	28	61	6	11	5	3	0	0	0	0	0	0	3	0	5	1	0	0	0	0	0	0	0	0	0	0	0	33	527	
R3.3	224	177	38	83	5	16	3	3	1	0	0	0	0	0	6	0	1	0	0	0	0	0	1	0	0	0	0	0	0	29	587	

(注) 人口:新潟県推計人口(令和2年10月1日現在)

第14表 年齢階層別退院患者数

(単位:人・%)

区分 年月	0日 ～28 日	29日 ～2歳 (乳 歳)	3歳 ～5 歳	6歳 ～12 歳	13歳 ～15 歳	16歳 ～19 歳	20歳 ～29 歳	30歳 ～39 歳	40歳 ～49 歳	50歳 ～59 歳	60歳 ～64 歳	65歳 ～69 歳	70歳 ～74 歳	75歳 ～79 歳	80歳 ～84 歳	85歳 ～89 歳	90歳 ～	計	(再掲)妊娠・分娩および産じょくの合併症					
																			～15 歳	16歳 ～19 歳	20歳 ～29 歳	30歳 ～39 歳	40歳 ～	計
H30年度	2.3 168	5.1 380	2.0 149	2.0 145	0.6 45	1.4 100	6.3 466	10.9 807	6.7 495	7.4 547	6.6 490	10.3 763	9.3 689	9.8 727	8.0 595	7.2 532	4.2 308	100.0 7,406	0.0 0	0.7 6	31.2 259	63.3 525	4.7 39	100.0 829
R元年度	2.0 152	4.6 345	1.9 141	2.1 160	0.7 51	1.1 80	6.0 451	9.4 711	7.5 569	7.7 584	6.9 521	10.2 774	10.5 794	9.9 747	8.4 638	6.7 503	4.5 341	100.0 7,562	0.0 0	0.4 3	33.6 254	59.4 449	6.6 50	100.0 756
R2年度	1.9 128	3.8 265	2.0 138	2.4 166	0.8 52	0.9 64	6.3 437	9.2 636	7.4 510	8.0 550	6.0 416	9.6 661	10.6 732	9.7 673	8.9 614	7.3 503	5.2 358	100.0 6,903	0.0 0	0.9 6	37.7 259	55.3 380	6.1 42	100.0 687
R2.4	1.7 10	3.7 22	1.7 10	1.5 9	0.3 2	1.5 9	7.2 43	8.2 49	5.4 32	7.9 47	6.7 40	12.4 74	10.9 65	9.2 55	9.6 57	6.9 41	5.2 31	100.0 596	0.0 0	1.5 1	50.8 33	43.1 28	4.6 3	100.0 65
R2.5	2.4 12	4.3 22	1.4 7	1.6 8	0.0 0	0.4 2	6.1 31	10.6 54	7.9 40	8.3 42	5.3 27	8.1 41	11.0 56	11.8 60	9.1 46	7.1 36	4.7 24	100.0 508	0.0 0	1.7 1	43.1 25	51.7 30	3.4 2	100.0 58
R2.6	3.4 20	3.1 18	1.5 9	1.4 8	0.5 3	0.7 4	6.7 39	9.4 55	6.2 36	7.4 43	6.9 40	9.1 53	11.7 68	11.5 67	8.4 49	7.2 42	5.0 29	100.0 583	0.0 0	0.0 0	35.9 23	56.3 36	7.8 5	100.0 64
R2.7	1.1 6	3.3 19	1.8 10	2.3 13	1.1 6	1.6 9	6.0 34	10.3 59	7.5 43	6.7 38	6.0 34	9.3 53	10.5 60	9.1 52	9.8 56	6.7 38	7.2 41	100.0 571	0.0 0	1.8 1	29.1 16	63.6 35	5.5 3	100.0 55
R2.8	2.5 15	2.9 18	1.5 9	5.6 34	2.0 12	1.1 7	5.6 34	12.3 75	7.0 43	8.2 50	5.7 35	9.5 58	7.9 48	9.0 55	8.0 49	6.1 37	5.2 32	100.0 611	0.0 0	1.4 1	26.8 19	67.6 48	4.2 3	100.0 71
R2.9	0.7 4	4.0 23	1.9 11	3.3 19	1.1 6	1.2 7	5.6 32	8.1 46	7.5 43	8.4 48	5.1 29	9.3 53	11.9 68	9.3 53	8.9 51	9.5 54	4.2 24	100.0 571	0.0 0	0.0 0	30.8 16	65.4 34	3.8 2	100.0 52
R2.10	1.9 12	5.2 33	2.4 15	2.2 14	0.8 5	0.8 5	5.2 33	10.9 69	6.6 42	10.1 64	7.0 44	9.7 61	8.5 54	10.0 63	7.0 44	6.5 41	5.2 33	100.0 632	0.0 0	0.0 0	33.8 24	56.3 40	9.9 7	100.0 71
R2.11	2.4 13	4.0 22	2.9 16	2.0 11	0.4 2	0.0 0	8.4 46	9.2 50	9.7 53	6.8 37	4.9 27	7.9 43	10.1 55	10.3 56	8.4 46	7.0 38	5.7 31	100.0 546	0.0 0	0.0 0	48.1 25	48.1 25	3.8 2	100.0 52
R2.12	1.0 6	4.1 26	1.6 10	2.1 13	0.6 4	0.6 4	6.3 40	7.8 49	8.9 56	6.8 43	5.4 34	7.6 48	12.2 77	12.4 78	9.5 60	8.4 53	4.8 30	100.0 631	0.0 0	1.8 1	40.4 23	54.4 31	3.5 2	100.0 57
R3.1	1.9 11	3.5 20	2.8 16	2.6 15	1.0 6	0.7 4	7.6 44	7.3 42	7.3 42	7.6 44	6.6 38	10.7 62	11.8 68	7.1 41	9.0 52	6.6 38	5.9 34	100.0 577	0.0 0	0.0 0	47.3 26	41.8 23	10.9 6	100.0 55
R3.2	1.0 5	4.2 21	3.2 16	1.8 9	0.8 4	0.8 4	5.8 29	8.0 40	7.6 38	9.4 47	6.6 33	9.8 49	10.0 50	9.8 49	8.6 43	6.8 34	6.0 30	100.0 501	0.0 0	0.0 0	38.5 15	51.3 20	10.3 4	100.0 39
R3.3	2.4 14	3.6 21	1.6 9	2.3 13	0.3 2	1.6 9	5.6 32	8.3 48	7.3 42	8.2 47	6.1 35	11.5 66	10.9 63	7.6 44	10.6 61	8.9 51	3.3 19	100.0 576	0.0 0	2.1 1	29.2 14	62.5 30	6.3 3	100.0 48

(注) 上段は構成比を示す。

第 15 表 救急患者取扱状況(1)

(単位:人)

区分 年月	総患者数	うち 救急車 搬入	区 分 別 内 訳 (再 掲)										(別掲) 他病院 へ転送
			勤務時間内・外別		入院・外来別		内科系・外科系別		原因別				
			時間内	時間外	入院	外来	内科	外科	交通事故	分娩	交通事故 以外の外傷	その他	
H30年度計	8,594	2,221	1,243	7,351	1,945	6,649	8,391	203	194	2	7	8,391	43
R元年度計	9,213	2,638	1,549	7,664	2,142	7,071	9,029	184	173	1	10	9,029	63
R2年度計	6,909	2,392	1,372	5,537	2,001	4,908	6,778	131	120	2	9	6,778	60
R2.4	519	159	101	418	128	391	513	6	6	0	0	513	5
R2.5	613	177	77	536	183	430	603	10	8	0	2	603	2
R2.6	552	167	102	450	159	393	535	17	15	1	1	535	5
R2.7	652	198	176	476	194	458	646	6	5	0	1	646	3
R2.8	641	192	114	527	170	471	621	20	19	0	1	621	4
R2.9	634	213	86	548	151	483	622	12	11	0	1	622	3
R2.10	529	183	77	452	159	370	517	12	12	0	0	517	8
R2.11	520	183	88	432	165	355	510	10	9	1	0	510	7
R2.12	605	239	227	378	186	419	593	12	11	0	1	593	7
R3.1	616	243	100	516	184	432	609	7	5	0	2	609	7
R3.2	516	227	109	407	171	345	506	10	10	0	0	506	5
R3.3	512	211	115	397	151	361	503	9	9	0	0	503	4

第 15 表 救急患者取扱状況(2)

(単位:人)

区分 年月	総患者数	区 分 別 内 訳 (再 掲)										(別 掲) 他 病 院 へ 転 送
		勤務時間内・外別		入院・外来別		内科系・外科系別		原 因 別				
		時間内	時間外	入 院	外 来	内 科	外 科	交通事故	分 娩	交通 事故 以外の外傷	そ の 他	
H30年度計	2,221	712	1,509	1,172	1,049	2,066	155	153	0	2	2,066	37
R元年度計	2,638	768	1,870	1,446	1,192	2,486	152	143	0	9	2,486	44
R2年度計	2,392	833	1,559	1,391	1,001	2,298	94	86	0	8	2,298	50
R2.4	159	68	91	91	68	155	4	4	0	0	155	4
R2.5	177	34	143	119	58	168	9	7	0	2	168	2
R2.6	167	66	101	90	77	157	10	9	0	1	157	5
R2.7	198	75	123	134	64	193	5	4	0	1	193	3
R2.8	192	66	126	112	80	177	15	14	0	1	177	3
R2.9	213	60	153	105	108	202	11	10	0	1	202	2
R2.10	183	54	129	115	68	176	7	7	0	0	176	6
R2.11	183	63	120	116	67	175	8	8	0	0	175	7
R2.12	239	113	126	140	99	231	8	8	0	0	231	5
R3.1	243	78	165	134	109	236	7	5	0	2	236	5
R3.2	227	75	152	123	104	222	5	5	0	0	222	5
R3.3	211	81	130	112	99	206	5	5	0	0	206	3

第 15 表 救急患者取扱状況(3)

(単位:人)

区分 年月	一刻を争う緊急処置が必要であった					それ以外の緊急処置が必要であった					その他(特に救急処置を要しなかった者等)					合計
	時間内		時間外		計	時間内		時間外		計	時間内		時間外		計	
	内科系	外科系	内科系	外科系		内科系	外科系	内科系	外科系		内科系	外科系	内科系	外科系		
H30年度計	44	3	134	9	190	243	25	1,569	45	1,882	360	18	4,042	62	4,482	6,554
R元年度計	56	7	145	3	211	326	20	1,805	47	2,198	542	28	4,049	43	4,662	7,071
R2年度計	49	0	107	3	159	298	18	1,118	40	1,474	383	17	2,839	36	3,275	4,908
R2.4	7	0	10	0	17	24	0	92	3	119	17	2	236	0	255	391
R2.5	2	0	10	1	13	20	1	83	5	109	21	0	285	2	308	430
R2.6	6	0	9	1	16	28	1	94	4	127	18	2	226	4	250	393
R2.7	2	0	6	0	8	29	0	97	2	128	78	0	241	3	322	458
R2.8	4	0	8	0	12	20	3	108	11	142	29	2	283	3	317	471
R2.9	3	0	9	0	12	21	0	122	7	150	25	0	294	2	321	483
R2.10	4	0	6	0	10	11	3	81	2	97	21	1	236	5	263	370
R2.11	3	0	8	1	12	12	3	72	0	87	20	2	232	2	256	355
R2.12	5	0	15	0	20	54	3	69	2	128	82	4	182	3	271	419
R3.1	7	0	9	0	16	16	2	120	1	139	23	0	250	4	277	432
R3.2	2	0	10	0	12	35	1	85	2	123	25	2	180	3	210	345
R3.3	4	0	7	0	11	28	1	95	1	125	24	2	194	5	225	361

第 15 表 救急患者取扱状況(4)

(単位:人)

区分 年月	一刻を争う緊急処置が必要であった					それ以外の緊急処置が必要であった					その他(特に救急処置を要しなかった者等)					合計
	時間内		時間外		計	時間内		時間外		計	時間内		時間外		計	
	内科系	外科系	内科系	外科系		内科系	外科系	内科系	外科系		内科系	外科系	内科系	外科系		
H30年度計	169	5	345	8	527	302	9	879	13	1,203	37	0	143	2	182	1,912
R元年度計	170	4	392	10	576	352	6	1,028	16	1,402	38	0	126	0	164	2,142
R2年度計	136	0	270	6	412	423	2	989	8	1,422	46	0	120	1	167	2,001
R2.4	13	0	21	0	34	36	0	50	1	87	2	0	5	0	7	128
R2.5	7	0	32	0	39	23	0	103	1	127	3	0	14	0	17	183
R2.6	6	0	19	2	27	38	1	79	2	120	2	0	10	0	12	159
R2.7	11	0	21	0	32	51	0	100	1	152	5	0	5	0	10	194
R2.8	15	0	20	0	35	37	0	83	0	120	4	0	10	1	15	170
R2.9	7	0	23	2	32	29	0	77	1	107	1	0	11	0	12	151
R2.10	6	0	22	0	28	21	0	86	1	108	10	0	13	0	23	159
R2.11	9	0	19	1	29	34	0	80	1	115	5	0	16	0	21	165
R2.12	22	0	18	0	40	53	0	83	0	136	4	0	6	0	10	186
R3.1	13	0	26	0	39	33	0	91	0	124	6	0	15	0	21	184
R3.2	9	0	28	1	38	33	1	93	0	127	1	0	5	0	6	171
R3.3	18	0	21	0	39	35	0	64	0	99	3	0	10	0	13	151

第16表 調剤件数(1)

(単位:枚・剤)

区分 年月	調剤件数									院外処方箋	
	入院			外来			計				
	処方箋枚数	剤数	延剤数	処方箋枚数	剤数	延剤数	処方箋枚数	剤数	延剤数	処方箋枚数	発行率%
H30年度(平均)	4,372	9,123	54,245	584	847	4,141	4,956	9,970	58,386	7,911	93.1
R元年度(平均)	4,754	10,175	61,182	616	896	4,715	5,370	11,071	65,896	8,258	93.1
R2年度(平均)	4,934	9,916	59,737	532	790	5,615	5,216	10,705	65,352	7,828	93.6
R2.4	7,843	10,403	65,928	586	851	6,005	5,429	11,254	71,933	7,949	93.1
R2.5	4,433	8,993	51,865	603	853	5,238	5,036	9,846	57,103	6,909	92.0
R2.6	4,696	10,391	62,143	476	673	5,070	5,172	11,064	67,213	7,737	94.2
R2.7	4,423	9,376	56,262	545	790	4,767	4,968	10,166	61,029	8,345	93.9
R2.8	4,876	10,192	60,323	575	849	5,571	5,451	11,041	65,894	7,696	93.0
R2.9	4,792	10,424	63,391	580	839	5,324	5,372	11,263	68,715	7,997	93.2
R2.10	4,778	10,190	61,958	489	689	4,456	5,267	10,879	66,414	8,235	94.4
R2.11	4,576	9,672	58,352	400	629	4,197	4,976	10,301	62,549	7,728	95.1
R2.12	4,736	9,697	62,096	517	825	6,644	5,253	10,522	68,740	7,837	93.8
R3.1	4,576	9,395	54,906	544	861	6,613	5,120	10,256	61,519	7,458	93.2
R3.2	4,313	9,220	55,023	493	770	6,705	4,806	9,990	61,728	6,914	93.3
R3.3	5,166	11,034	64,598	576	845	6,787	5,742	11,879	71,385	9,132	94.1

(注) 1 「剤数」とは処方箋によって調剤を行った数をいう。
 2 「延剤数」とは、診療報酬点数表に定める単位をもって計算した数をいう。

第16表 調剤件数(2)

(単位:枚・剤)

区分 年月	1日(暦日)当たり調剤件数									患者1人1日当たり調剤件数									1剤 当たり 延剤数
	入院			外来			計			入院			外来			計			
	処方箋枚数	剤数	延剤数	処方箋枚数	剤数	延剤数	処方箋枚数	剤数	延剤数	処方箋枚数	剤数	延剤数	処方箋枚数	剤数	延剤数	処方箋枚数	剤数	延剤数	
H30年度(平均)	144	300	1,783	19	28	136	163	328	1,920	0.58	1.21	7.17	0.04	0.05	0.26	0.21	0.42	2.47	5.86
R元年度(平均)	156	334	2,006	20	29	155	176	363	2,161	0.60	1.29	7.78	0.04	0.05	0.28	0.22	0.45	2.67	5.95
R2年度(平均)	162	326	1,964	17	26	185	171	352	2,149	0.62	1.25	7.50	0.03	0.05	0.36	0.22	0.45	2.77	6.10
R2.4	261	347	2,198	20	28	200	181	375	2,398	0.99	1.31	8.32	0.04	0.05	0.39	0.23	0.48	3.07	6.39
R2.5	143	290	1,673	19	28	169	162	318	1,842	0.57	1.15	6.62	0.04	0.06	0.39	0.24	0.46	2.67	5.80
R2.6	157	346	2,071	16	22	169	172	369	2,240	0.59	1.30	7.75	0.03	0.04	0.32	0.22	0.47	2.84	6.07
R2.7	143	302	1,815	18	25	154	160	328	1,969	0.56	1.19	7.16	0.03	0.05	0.29	0.20	0.42	2.50	6.00
R2.8	157	329	1,946	19	27	180	176	356	2,126	0.57	1.19	7.04	0.04	0.05	0.36	0.23	0.46	2.74	5.97
R2.9	160	347	2,113	19	28	177	179	375	2,291	0.59	1.28	7.78	0.04	0.05	0.33	0.22	0.46	2.82	6.10
R2.10	154	329	1,999	16	22	144	170	351	2,142	0.56	1.20	7.30	0.03	0.04	0.26	0.21	0.43	2.60	6.10
R2.11	153	322	1,945	13	21	140	166	343	2,085	0.60	1.26	7.61	0.03	0.04	0.27	0.22	0.45	2.71	6.07
R2.12	153	313	2,003	17	27	214	169	339	2,217	0.61	1.25	8.00	0.03	0.05	0.43	0.23	0.45	2.95	6.53
R3.1	148	303	1,771	18	28	213	165	331	1,984	0.57	1.18	6.87	0.04	0.06	0.46	0.23	0.46	2.74	6.00
R3.2	154	329	1,965	18	28	239	172	357	2,205	0.61	1.30	7.77	0.04	0.06	0.49	0.23	0.48	2.96	6.18
R3.3	167	356	2,084	19	27	219	185	383	2,303	0.63	1.35	7.88	0.03	0.05	0.37	0.22	0.45	2.70	6.01

(注) 1剤当たり延剤数=延剤数÷剤数。

第17表 処方せん料件数

(単位:枚・件)

区分 年月	処方せん料	3種類以上の抗不安薬、 睡眠薬、抗うつ薬、抗精神 病薬の投薬	7種類以上の 内服薬の投薬	加算		
				一般名処方加算1	一般名処方加算2	抗悪性腫瘍剤 処方管理加算
H30年度	88,591	404	2,344	13,247	41,375	2,007
R元年度	91,752	524	2,875	14,804	44,498	2,321
R2年度	86,317	504	2,640	15,004	42,195	2,150
R2.4	7,306	40	245	1,197	3,656	202
R2.5	6,313	44	221	1,034	3,170	186
R2.6	7,144	46	209	1,208	3,476	176
R2.7	7,695	42	219	1,249	3,829	182
R2.8	7,101	41	195	1,192	3,450	154
R2.9	7,364	45	233	1,383	3,541	166
R2.10	7,558	43	224	1,387	3,646	171
R2.11	7,095	43	208	1,319	3,451	178
R2.12	7,196	38	220	1,311	3,496	170
R3.1	6,852	37	212	1,241	3,283	187
R3.2	6,317	34	207	1,062	3,118	168
R3.3	8,376	51	247	1,421	4,079	210

第 18 表 注射剤件数

(単位:枚・件・本)

区分 年月	注射せん (枚)	注射Rp (件)	注射本数 (本)
H30年度	92,772	220,510	377,713
R元年度	98,841	241,825	411,928
R2年度	93,191	229,966	399,728
R2.4	8,173	20,170	35,914
R2.5	7,683	18,373	31,540
R2.6	7,316	17,824	30,927
R2.7	7,767	19,609	34,564
R2.8	8,158	20,434	35,338
R2.9	8,035	20,059	34,316
R2.10	7,734	19,099	33,731
R2.11	7,292	18,160	30,948
R2.12	7,696	18,742	31,585
R3.1	7,906	19,530	32,686
R3.2	7,103	17,484	30,525
R3.3	8,328	20,482	37,654

第19表 無菌製剤件数

(単位:件・本)

区分 年月	無菌製剤調製数		無菌製剤処理料1			無菌製剤処理料2
	件数	本数	閉鎖式接続器具利用あり		閉鎖式接続器具利用なし	
			揮発性の高い薬剤	左記以外		
H30年度	4,055	6,423	192		3,909	199
R元年度	4,016	5,930	184		3,231	303

区分 年月	無菌製剤調製数		無菌製剤処理料1		無菌製剤処理料2	
	件数	本数	閉鎖式接続器具利用あり			
			揮発性の高い薬剤	左記以外		
R2年度	4,265	6,391	169		3,409	317
R2.4	418	622	11		353	26
R2.5	369	551	11		286	40
R2.6	363	551	16		276	41
R2.7	367	544	17		294	25
R2.8	309	471	20		245	22
R2.9	377	538	11		292	39
R2.10	409	409	17		310	49
R2.11	355	553	11		280	32
R2.12	321	517	12		267	11
R3.1	322	531	10		274	11
R3.2	292	505	16		246	2
R3.3	363	599	17		286	19

(注) 調製件数は、1患者1件と算定。

第 20 表 病棟業務件数

(単位:件・人・%)

区分 年月	薬剤管理指導料			退院時薬剤情報 管理指導料	病棟薬剤業務 実施加算1	病棟薬剤業務 実施加算2	実指導件数	実指導患者数 (A)	実入院患者数 (B)	実指導実施率 (A÷B)
	安全管理が必要な 医薬品を投薬又は 注射されている患者 に対するもの	左記以外の患者に 対するもの	麻薬管理 指導加算							
H30年度	1,842	2,471	114	619	15,471	1,891	4,806	3,185	10,069	31.6
R元年度	3,171	3,676	269	786	16,388	2,111	7,276	4,707	10,654	44.2
R2年度	4,401	4,656	332	1,168	14,371	1,741	9,663	5,665	9,864	57.4
R2.4	393	401	47	107	1,221	143	851	503	809	62.2
R2.5	380	365	41	101	1,170	155	789	450	782	57.5
R2.6	413	422	34	112	1,246	130	894	501	853	58.7
R2.7	391	456	27	113	1,238	144	897	535	828	64.6
R2.8	344	439	32	111	1,256	134	825	479	863	55.5
R2.9	371	363	15	98	1,216	136	791	457	828	55.2
R2.10	410	456	17	129	1,279	146	928	533	877	60.8
R2.11	333	371	27	73	1,119	153	750	469	798	58.8
R2.12	369	408	27	101	1,173	158	822	483	841	57.4
R3.1	357	325	25	75	1,141	152	748	436	800	54.5
R3.2	283	316	26	79	1,044	129	633	386	755	51.1
R3.3	357	334	14	69	1,268	161	735	433	830	52.2

第 21 表 検査件数(1)

(単位:件)

区分 年月	検査部門で実施した検査件数																						
	一般検査						血液学的検査									生化学検査	免疫学的検査	輸血検査					
	尿検査(再掲)		糞便検査(再掲)		穿刺採取(再掲)		血球計算(再掲)	血液像目視(再掲)	出血・凝固検査(再掲)	骨髄検査(再掲)	FCM(再掲)	遺伝子検査(再掲)	その他(再掲)	血液型検査(再掲)	交差適合試験(再掲)			抗体スクリーニング(再掲)	抗体等精密検査(再掲)	その他(再掲)			
H30年度	63,652	50,896	9,626	483												165	2,482				83,043	51,369	7,230
R元年度	81,266	70,020	8,704	402	15	2,125	103,533	60,722	7,482	21,875	184	154	0	13,116	778,110	64,397	10,786	4,718	1,763	4,063	146	96	
R2年度	79,474	68,640	8,543	378	25	1,888	99,317	58,415	6,859	20,949	166	106	0	12,822	764,135	61,192	11,037	4,637	2,006	4,319	56	19	
R2.4	6,517	5,663	736	29	3	86	7,870	4,728	568	1,569	16	12	0	977	61,339	4,918	846	346	165	328	4	3	
R2.5	6,443	5,511	741	28	2	161	7,719	4,508	550	1,662	13	10	0	976	58,908	4,654	880	357	178	340	5	0	
R2.6	6,583	5,723	700	37	2	121	8,289	4,876	545	1,745	15	7	0	1,101	64,355	5,270	893	385	149	356	2	1	
R2.7	6,971	6,042	720	41	0	168	8,488	5,062	525	1,798	6	7	0	1,090	66,455	5,354	854	370	136	341	4	3	
R2.8	7,149	6,119	830	34	1	165	8,411	4,823	569	1,952	15	9	0	1,043	62,858	5,029	896	377	156	356	7	0	
R2.9	6,671	5,687	724	35	2	223	8,384	4,974	625	1,670	14	8	0	1,093	64,885	5,058	904	383	156	353	9	3	
R2.10	7,107	6,212	701	39	2	153	8,779	5,177	582	1,850	13	10	0	1,147	67,794	5,695	956	421	138	389	4	4	
R2.11	6,312	5,492	674	14	2	130	8,109	4,781	624	1,661	16	1	0	1,026	62,207	4,820	872	372	150	346	4	0	
R2.12	6,205	5,325	658	26	1	195	8,382	4,844	590	1,854	17	12	0	1,065	63,543	5,151	1,139	454	257	421	5	2	
R3.1	6,381	5,520	672	26	7	156	8,017	4,686	537	1,688	11	8	0	1,087	61,800	4,863	891	377	165	344	4	1	
R3.2	5,806	5,023	600	31	3	149	7,508	4,411	546	1,572	20	17	0	942	56,946	4,735	863	361	148	348	4	2	
R3.3	7,329	6,323	787	38	0	181	9,361	5,545	598	1,928	10	5	0	1,275	73,045	5,645	1,043	434	208	397	4	0	

第 21 表 検査件数(2)

(単位:件)

区分 年月	検査部門で実施した検査件数															
	微生物学的検査							簡易 迅速 感染症 検査	病理診断							
	培養 検体数 (再掲)	同定菌 株数 (再掲)	感受性 検査 (再掲)	塗抹 検査 (再掲)	抗酸菌 培養 (再掲)	遺伝子 検査 (再掲)	その他 (再掲)		組織標本(再掲)	迅速 組織 (再掲)	細胞診(再掲)	迅速 細胞診 (再掲)	遺伝子検査(再掲)	迅速遺 伝子 検査 (再掲)		
H30年度	14,499	5,174	3,170	2,352	3,047	495	181	80	3,656	15,594	11,182	102	4,243	67	0	0
R元年度	14,869	5,064	3,118	2,526	3,392	466	223	80	3,213	40,634	36,279	107	4,074	48	126	0
R2年度	13,865	4,521	3,131	2,068	3,194	341	530	80	1,326	37,069	32,567	111	4,038	49	304	0
R2.4	1,089	355	254	166	256	17	36	5	235	3,231	2,828	11	348	5	39	0
R2.5	1,029	378	223	145	238	24	16	5	112	2,541	2,225	10	290	1	15	0
R2.6	1,172	379	274	175	283	29	22	10	88	3,159	2,765	6	348	7	33	0
R2.7	1,446	460	349	222	335	25	45	10	120	3,051	2,660	12	351	4	24	0
R2.8	1,211	391	262	180	272	33	63	10	91	3,167	2,822	6	316	2	21	0
R2.9	1,233	400	294	193	285	36	15	10	82	2,939	2,533	7	368	6	25	0
R2.10	1,151	386	260	173	276	22	29	5	113	3,728	3,292	10	393	5	28	0
R2.11	1,075	353	229	154	245	28	61	5	122	2,893	2,509	7	349	6	22	0
R2.12	1,084	361	251	160	248	23	36	5	100	3,492	3,127	15	321	5	24	0
R3.1	1,040	340	229	156	234	17	59	5	81	3,070	2,771	13	263	5	18	0
R3.2	1,153	347	259	177	252	44	69	5	103	2,545	2,216	6	289	2	32	0
R3.3	1,182	371	247	167	270	43	79	5	79	3,253	2,819	8	402	1	23	0

第 21 表 検査件数(3)

(単位:件)

区分 年月	検査部門で実施した検査件数															計 A	患者 100人 当たり 件数
	生理機能検査												耳 鼻 科 検 査	その他			
	呼 吸 機 能 (再掲)	心電図(再掲)		負 荷 心 電 図 (再掲)	ホルター 心電図 (再掲)	超音波(再掲)			脳 波 検 査 (再掲)	誘 発 電 位 (再掲)	心 臓 カ テ ー テ ル (再掲)	その他 (再掲)					
12誘導 心電図 (再掲)		その他 心電図 (再掲)	心 臓 エ コ ー (再掲)			腹 部 エ コ ー (再掲)	血 管 エ コ ー (再掲)										
H30年度	11,217	2,315	5,501	0	136	305	1,429	553	651	252	75	0	0	3,676	0	1,221,467	434.8
R元年度	20,217	4,976	5,628	217	216	832	3,044	976	1,440	283	1,126	130	1,349	5,820	0	1,093,452	390.5
R2年度	16,639	1,671	5,298	395	110	688	2,888	924	1,568	226	1,337	107	1,427	4,512	0	1,088,566	388.4
R2.4	1,429	279	399	45	13	54	258	68	104	17	74	12	106	395	0	87,869	378.3
R2.5	1,180	137	392	30	7	52	212	56	88	7	102	5	92	338	0	83,804	395.4
R2.6	1,513	135	496	43	11	90	280	68	130	11	102	15	132	472	0	91,794	391.4
R2.7	1,459	127	492	31	16	68	258	64	126	27	117	10	123	395	0	94,593	391.9
R2.8	1,279	131	418	26	8	48	174	78	124	36	110	8	118	465	0	90,556	380.5
R2.9	1,433	109	465	49	10	64	224	84	138	16	145	7	122	357	0	91,946	380.9
R2.10	1,633	164	527	39	7	50	266	112	170	19	129	8	142	450	0	97,406	384.4
R2.11	1,319	106	401	24	8	52	242	86	136	13	146	4	101	347	0	88,076	384.8
R2.12	1,356	127	436	37	4	34	220	96	138	13	104	12	135	321	0	90,773	393.1
R3.1	1,188	119	407	25	6	50	240	36	128	23	63	2	89	316	0	87,647	393.7
R3.2	1,230	90	374	18	5	56	244	76	104	15	115	13	120	242	0	81,131	393.7
R3.3	1,620	147	491	28	15	70	270	100	182	29	130	11	147	414	0	102,971	393.6

(注) 患者100人当たり件数=(A+D-B)÷E×100

第 21 表 検査件数(4)

(単位:件・人)

区分 年月	再 掲			別 掲		検査技師 が採血 した採血 総人数	製剤関連数		
	院外引受 B	剖 検 C	剖検率 (%)	院外依頼 D			製 剤 払い出し数	製 剤 その他	時間外 製 剤 関連数
				一 般	R I				
H30年度	2,067	12	5.1	14,655	0	34,814	2,632	0	741
R元年度	1,996	2	0.8	14,260	0	37,026	2,361	0	737
R2年度	1,816	0	0.0	12,755	0	35,449	2,734	0	880
R2.4	164	0	0.0	963	0	2,763	192	0	60
R2.5	128	0	0.0	977	0	2,682	237	0	64
R2.6	167	0	0.0	1,139	0	2,980	264	0	90
R2.7	134	0	0.0	1,074	0	3,135	166	0	64
R2.8	139	0	0.0	1,052	0	2,845	196	0	77
R2.9	150	0	0.0	1,105	0	3,063	214	0	66
R2.10	183	0	0.0	1,122	0	3,255	153	0	36
R2.11	160	0	0.0	1,030	0	2,857	173	0	45
R2.12	165	0	0.0	1,076	0	2,944	327	0	152
R3.1	127	0	0.0	994	0	2,832	217	0	60
R3.2	134	0	0.0	1,010	0	2,614	332	0	107
R3.3	165	0	0.0	1,213	0	3,479	263	0	59

第 22 表 放射線撮影及び治療件数(1)

(単位:人・件)

区分	放射線部門で実施した件数																										
	X線診断件数																										
	X線撮影				ポータブル			CT			MRI		血管造影				X線TV				内視鏡	歯科				骨塩	X線 診断計 A
施設名	X線撮影	造影撮影	MMG	【再掲】 マンモトーム	病室・ER等	手術室	OP イメージ	単純	造影	CTA等	単純MR	造影MR	シネ	DSA	IVR等	その他	単純透視	消化管	脳脊髄腔	その他	X線TV	デンタル	パノラマ	セファロ	CBCT	定量	
H30年度	26,903	5	348	26	4,656	1,598	695	8,320	4,286	0	3,433	1,076	26	30	69	436	96	136	48	263	489	816	1,032	95	162	989	56,033
	69,551	10	1,359	0	5,268	3,090	0	0	0	0	26,056	9,104	0	0	0	0	132	720	106	1,256	2,239	922	1,033	211	162	2,493	123,712
R元年度	27,012	16	282	22	5,269	1,662	665	8,877	4,271	0	4,032	1,012	63	16	56	494	72	126	78	187	338	964	936	91	208	1,029	57,778
	71,093	35	1,114	0	5,873	3,081	0	0	0	0	32,359	8,737	0	0	0	0	146	604	145	766	1,073	1,085	939	196	212	2,664	130,122
R2年度	24,812	9	278	18	4,605	1,721	752	8,605	4,155	0	3,986	961	56	27	57	570	77	114	67	209	242	905	899	78	237	1,007	54,447
	65,646	16	1,097	0	5,104	3,255	0	0	0	0	30,938	7,873	0	0	0	0	145	596	95	1,082	811	1,050	899	177	244	2,813	121,841
R2.4	1,967	2	16	1	443	127	54	696	301		281	76	7	0	1	65	12	11	7	23	19	74	60	3	16	87	4,349
	5,088	4	64		484	248					2,075	553					25	92	7	98	54	77	60	8	16	230	9,183
R2.5	1,844	0	7	0	376	120	50	636	315		257	69	3	2	6	34	5	6	7	14	14	40	54	4	19	73	3,955
	4,891	0	28		421	211					1,840	526					13	32	10	82	50	55	54	9	20	193	8,435
R2.6	2,109	1	10	0	370	126	61	715	359		351	79	6	4	4	59	4	6	4	21	19	65	81	7	25	113	4,599
	5,843	3	40		399	244					2,484	615					5	20	7	96	87	69	81	14	25	323	10,355
R2.7	2,120	0	20	1	399	151	68	689	385		368	79	4	3	10	56	6	5	3	22	22	87	94	7	24	84	4,707
	5,419	0	78		437	272					2,741	611					6	26	6	72	90	103	94	15	24	235	10,229
R2.8	1,968	0	20	0	370	152	69	666	318		340	73	1	3	5	48	5	17	4	20	19	92	51	14	15	73	4,343
	5,133	0	78		420	272					2,488	603					7	84	4	70	54	107	51	32	16	198	9,617
R2.9	2,042	0	31	2	370	141	73	750	380		340	94	6	2	6	42	5	10	6	22	19	78	67	2	16	84	4,588
	5,380	0	121		418	265					2,500	773					7	109	9	118	77	89	67	4	17	226	10,180
R2.10	2,283	2	46	2	341	151	55	754	386		368	102	6	3	7	37	6	9	3	23	18	73	64	4	17	80	4,840
	5,886	3	183		363	271					3,055	866					8	28	3	165	60	81	64	8	18	226	11,288
R2.11	1,924	1	41	2	355	132	57	694	363		343	74	4	1	5	54	8	9	4	14	15	69	72	9	16	76	4,342
	5,181	2	162		400	241					2,797	626					15	20	4	118	38	78	72	19	16	221	10,010
R2.12	2,029	0	35	6	424	162	67	762	377		343	84	5	3	5	45	6	10	7	18	30	61	78	7	21	80	4,665
	5,438	0	138		474	316					2,857	723					29	31	11	129	82	76	78	18	21	223	10,644
R3.1	2,020	1	17	3	437	167	73	744	321		305	71	2	3	0	51	5	13	6	17	30	90	92	7	23	81	4,579
	5,383	2	65		470	341					2,469	616					8	59	7	85	107	107	92	18	25	235	10,089
R3.2	2,008	1	17	1	320	134	63	642	262		305	61	5	1	4	34	5	7	10	11	14	78	67	6	24	75	4,155
	5,276	1	68		365	268					2,517	512					6	23	16	44	44	97	67	13	25	220	9,562
R3.3	2,498	1	18	0	400	158	62	857	388		385	99	7	2	4	45	10	11	6	4	23	98	119	8	21	101	5,325
	6,728	1	72		453	306					3,115	849					16	72	11	5	68	111	119	19	21	283	12,249

(注) 上段は実施患者数、下段は実施件数である。

第22表 放射線撮影及び治療件数(2)

(単位:人・件)

区分 施設名	放射線部門で実施した件数																							患者 100人 当たり X線診断 (件)	
	放射線治療												放射 線 治療 計 B	核医学検査								核医 学 診 断 計 C	合計D (A+B+C)		
	発生装置					その他			照射計画					インビボ検査											
	単純照射	非対向 照射	4門以上 照射	全身照射	IMRT	定位放射 線治療	腔内照射	組織内 照射	ヨード カプセル	その他	リニアック グラフィ	CTシミュ レーション		治療計画	臓器 摂取率	局所解析	シンチ グラム	動態 シンチ	全身 シンチ	エミッショ ンCT	負荷検査				SPECT -CT
H30年度	1,275 2,366	773 1,833	2,085 8,603	0 0	0 0	23 109	0 0	0 0	2 2	4 4	255 261	227 229	257 262	4,901 13,669	51 51	177 181	121 360	45 44	225 450	218 290	51 51	182 184	1,070 1,611	62,288 141,042	0 50
R元年度	1,108 2,094	612 1,338	3,237 12,700	0 0	0 0	17 67	0 0	0 0	6 6	62 66	267 302	253 275	270 303	5,832 17,151	24 24	162 162	133 429	11 11	208 426	193 308	49 49	185 186	965 1,595	65,061 149,867	0 51
R2年度	1,226 2,213	1,061 2,434	2,324 9,416	0 0	0 0	24 124	0 0	0 0	2 2	27 27	252 284	232 255	265 294	5,413 15,049	15 15	116 117	82 284	8 8	150 302	136 204	23 26	137 137	667 1,093	60,904 138,990	0 49
R2.4	136 217	47 94	360 1,408	0 0	0 0	2 22	0 0	0 0	0 0	2 2	21 24	14 15	26 26	608 1,808	1 1	7 7	5 21	1 1	15 30	10 10	0 0	13 13	52 83	5,009 11,074	0 47
R2.5	128 176	68 145	179 702	0 0	0 0	1 8	0 0	0 0	0 0	4 4	18 22	20 22	18 22	436 1,101	0 0	7 7	5 20	0 0	8 16	8 12	2 2	8 8	38 65	5,181 11,395	0 53
R2.6	64 118	61 158	121 848	0 0	0 0	3 18	0 0	0 0	0 0	4 4	15 17	15 15	15 17	298 1,195	2 2	10 10	5 13	1 1	9 18	9 14	2 2	7 7	45 67	4,686 10,879	0 46
R2.7	61 115	50 130	194 776	0 0	0 0	0 0	0 0	0 0	0 0	4 4	18 18	16 16	18 18	361 1,077	4 4	13 13	14 47	0 0	13 26	15 22	3 3	11 11	73 126	5,022 11,383	0 47
R2.8	97 184	35 91	206 824	0 0	0 0	2 24	0 0	0 0	1 1	4 4	22 26	18 20	22 26	407 1,200	0 0	6 6	2 5	0 0	8 16	8 10	1 1	6 6	31 44	4,781 10,861	0 45
R2.9	111 210	105 250	149 552	0 0	0 0	0 0	0 0	0 0	1 1	4 4	15 16	20 23	21 23	426 1,079	1 1	8 9	5 14	0 0	18 36	11 15	1 1	16 16	60 92	5,074 11,351	0 47
R2.10	102 196	119 272	228 882	0 0	0 0	1 4	0 0	0 0	0 0	4 4	23 25	23 24	23 26	523 1,433	2 2	17 17	10 41	1 1	24 48	21 29	1 4	19 19	95 161	5,458 12,882	0 50
R2.11	76 133	67 160	228 876	0 0	0 0	4 13	0 0	0 0	0 0	1 1	16 19	20 22	16 19	428 1,243	1 1	10 10	8 24	1 1	10 20	10 14	2 2	12 12	54 84	4,824 11,337	0 49
R2.12	91 154	84 185	274 1,014	0 0	0 0	4 13	0 0	0 0	0 0	0 0	24 32	20 22	26 32	523 1,452	2 2	9 9	5 13	1 1	14 28	11 15	1 1	13 13	56 82	5,244 12,178	0 52
R3.1	86 163	167 375	123 492	0 0	0 0	2 5	0 0	0 0	0 0	0 0	22 22	20 20	22 22	442 1,099	0 0	3 3	4 12	0 0	10 20	4 7	1 1	10 10	32 53	5,053 11,241	0 50
R3.2	145 290	141 317	94 376	0 0	0 0	2 8	0 0	0 0	0 0	0 0	30 32	19 26	30 32	461 1,081	1 1	7 7	6 33	0 0	6 12	8 20	2 2	6 6	36 81	4,652 10,724	0 51
R3.3	129 257	117 257	168 666	0 0	0 0	3 9	0 0	0 0	0 0	0 0	28 31	27 30	28 31	500 1,281	1 1	19 19	13 41	3 3	15 32	21 36	7 7	16 16	95 155	5,920 13,685	0 52

(注) 1 上段は実施患者数、下段は実施件数である。
 2 患者100人当たり件数=D÷(入院患者数+外来患者数)×100。

第 22 表 放射線撮影及び治療件数(3)

(単位:件)

区分 施設名	X線撮影				ポータブル				X線TV				CT				MRI				血管造影				合計			
	休日 日中	時間外	深夜	計	休日 日中	時間外	深夜	計	休日 日中	時間外	深夜	計	休日 日中	時間外	深夜	計	休日 日中	時間外	深夜	計	休日 日中	時間外	深夜	計	休日 日中	時間外	深夜	計
H30年度	1,024 2,223	1,104 2,385	395 771	2,523 5,379	847 958	907 1,266	327 401	2,081 2,625	55 74	118 141	24 47	197 262	720 840	840 441	2,001	89	104	38	231	5	18	4	27	2,740	3,091	1,229	7,060	
R元年度	1,102 2,396	1,176 2,413	401 768	2,679 5,577	984 1,054	907 1,170	343 388	2,234 2,612	61 94	75 128	29 43	165 265	820 1,030	475	2,325	118	144	70	332	6	16	4	26	3,091	3,348	1,322	7,761	
R2年度	966 2,221	961 2,194	330 615	2,257 5,030	886 981	880 1,205	315 377	2,081 2,563	73 174	70 231	26 33	169 438	799 982	449	2,230	125	141	52	318	7	9	7	23	2,856	3,043	1,179	7,078	
R2.4	71 169	66 173	22 33	159 375	61 66	86 120	22 23	169 209	12 12	7 13	5 5	24 30	59	58	23	140	8	8	0	16	0	0	0	0	211	225	72	508
R2.5	93 206	98 211	31 52	222 469	85 91	73 91	26 32	184 214	7 11	2 2	3 3	12 16	69	89	41	199	10	18	3	31	0	2	1	3	264	282	105	651
R2.6	50 121	75 141	24 41	149 303	72 75	72 84	24 29	168 188	6 8	10 27	2 2	18 37	44	74	35	153	7	7	7	21	0	0	1	1	179	238	93	510
R2.7	70 151	85 187	29 48	184 386	78 80	75 94	26 29	179 203	7 9	4 8	2 5	13 22	70	92	38	200	10	8	5	23	3	1	2	6	238	265	102	605
R2.8	84 177	109 212	28 59	221 448	56 62	95 116	28 36	179 214	8 9	4 3	2 2	14 14	66	85	34	185	13	12	8	33	0	0	1	1	227	305	101	633
R2.9	95 217	68 164	37 97	200 478	91 105	67 89	20 18	178 212	4 8	2 2	3 7	9 17	68	87	51	206	10	15	3	28	0	2	0	2	268	241	114	623
R2.10	67 149	68 168	30 56	165 373	55 61	58 72	35 43	148 176	1 1	4 11	4 4	9 16	51	70	43	164	9	12	3	24	1	1	0	2	184	213	115	512
R2.11	76 196	70 135	16 26	162 357	76 86	65 103	23 27	164 216	5 5	4 12	0 0	9 17	60	77	26	163	5	12	7	24	2	1	0	3	224	229	72	525
R2.12	90 200	74 184	31 61	195 445	80 91	73 112	34 47	187 250	5 35	7 25	2 2	14 62	74	98	40	212	15	8	3	26	1	0	2	3	265	260	112	637
R3.1	117 276	95 238	29 36	241 550	109 122	80 129	33 33	222 284	7 31	13 73	2 2	22 106	99	92	45	236	19	14	4	37	0	1	0	1	351	295	113	759
R3.2	95 228	79 194	28 54	202 476	68 76	57 83	26 40	151 199	3 10	6 13	0 0	9 23	83	82	36	201	11	14	5	30	0	0	0	0	260	238	95	593
R3.3	58 131	74 187	25 52	157 370	55 66	79 112	18 20	152 198	8 35	7 42	1 1	16 78	56	78	37	171	8	13	4	25	0	1	0	1	185	252	85	522

第 23 表 手術・ギプス・分娩及び麻酔件数(1)

(単位:件)

区分	科 別 手 術 件 数																			
	総 合 診 療 科	循 環 器 内 科	内 分 泌・ 代 謝 内 科	血 液 科	腎 臓 科	呼 吸 器・ 感 染 症 内 科	消 化 器 内 科	神 経 科	精 神 科	小 児 科	消 化 器 外 科・ 一 般 外 科	心 臓 血 管 科	呼 吸 器 外 科	整 形 科	脳 神 経 外 科	皮 膚 科	泌 尿 科	眼 科	耳 鼻 咽 喉 科	
年月																				
H30年度	9	13	3	3	75	17	846	4	11	15	456	0	79	1,711	173	238	836	578	496	
R元年度	7	45	3	3	71	8	741	6	9	19	512	0	79	1,759	250	244	612	590	561	
R2年度	6	45	4	10	99	14	691	5	6	12	458	0	80	1,770	243	301	590	442	417	
R2.4	2	3	0	0	5	2	63	2	0	0	45	0	6	126	16	22	71	34	44	
R2.5	0	4	2	1	8	2	33	0	0	1	40	0	6	118	20	18	39	36	23	
R2.6	1	6	0	0	5	0	55	0	0	2	37	0	7	151	18	20	47	43	31	
R2.7	0	2	1	3	4	2	61	0	0	1	35	0	5	162	31	24	58	42	35	
R2.8	1	1	1	0	12	1	55	0	0	0	38	0	6	132	24	14	53	41	38	
R2.9	0	4	0	0	7	0	63	1	1	2	50	0	5	143	16	27	50	37	37	
R2.10	2	7	0	2	8	2	56	0	0	4	33	0	9	171	16	32	64	42	42	
R2.11	0	3	0	0	11	2	64	0	0	2	30	0	11	136	22	21	48	35	26	
R2.12	0	4	0	1	8	1	72	0	1	0	46	0	9	147	23	28	33	26	32	
R3.1	0	2	0	2	7	0	68	0	2	0	42	0	7	162	22	24	44	28	30	
R3.2	0	4	0	1	11	1	42	0	0	0	24	0	2	160	16	36	44	39	33	
R3.3	0	5	0	0	13	1	59	2	2	0	38	0	7	162	19	35	39	39	46	

第23表 手術・ギプス・分娩及び麻酔件数(2)

(単位:件)

区分 年月	科別手術件数							患者100 人当たり の件数	(再掲) 点数階層別手術件数						人工 透析 (別掲)	ギプス	分娩	出生 (人)
	産婦 人科	放射線 治療科	麻酔科	救急科	矯正 歯科	歯科 口腔 外科	計 (A)		170 点未満	170 点以上 1,000	1,000 点以上 3,000	3,000 点以上 5,000	5,000 点以上 10,000	10,000 点以上				
H30年度	665	0	0	769	0	2,181	9,178	3.1	548	1,982	1,662	771	884	3,331	5,763	1,007	677	689
R元年度	653	0	0	851	0	2,509	9,532	3.2	663	2,416	1,573	725	877	3,278	5,853	978	613	626
R2年度	609	0	0	853	0	2,365	9,020	3.2	620	2,061	1,671	660	820	3,188	5,834	903	584	593
R2.4	36	0	0	72	0	181	730	3.1	60	162	128	51	63	266	501	78	54	54
R2.5	49	0	0	78	0	110	588	2.4	24	145	117	36	40	226	470	67	54	54
R2.6	48	0	0	64	0	206	741	3.1	47	186	128	40	66	274	460	66	50	51
R2.7	59	0	0	66	0	203	794	3.3	62	179	127	68	55	303	461	67	41	42
R2.8	62	0	0	66	0	215	760	3.0	64	155	142	57	70	272	418	51	65	66
R2.9	40	0	0	89	0	189	761	3.1	42	194	121	54	65	285	442	73	46	46
R2.10	67	0	0	81	0	167	805	3.1	41	165	155	77	84	283	472	77	58	61
R2.11	54	0	0	55	0	174	694	3.0	49	157	116	57	68	247	481	56	44	44
R2.12	55	0	0	80	0	189	755	3.2	46	161	138	57	81	272	511	72	42	42
R3.1	57	0	0	74	0	238	809	3.6	70	187	157	60	61	274	510	127	50	51
R3.2	37	0	0	67	0	220	737	3.5	59	167	170	46	64	231	510	98	38	38
R3.3	45	0	0	61	0	273	846	3.2	56	203	172	57	103	255	598	71	42	44

(注) 患者100人当たり件数=A÷(入院患者+外来患者)×100。

第24表 リハビリテーション件数(1)

(単位:人・単位)

区分	リハビリテーション部門で実施した件数												
	医療保険												
	理学療法												
	H001脳血管疾患等 リハビリテーション			H001-2廃用症候群 リハビリテーション			H002運動器 リハビリテーション		H003呼吸器 リハビリテーション		H000心大血管疾患 リハビリテーション		H007-2 がん患者 リハビリ テーション
(I)	(II)	早期リハ 加算	(I)	(II)	早期リハ 加算	(I)	早期リハ 加算	(I)	早期リハ 加算	(I)	早期リハ 加算		
施設名													
H30年度	6,681	0	4,815	2,651	0	1,898	9,368	5,896	2,112	1,402	743	451	764
	11,119	0	8,193	4,094	0	2,914	15,251	9,658	3,402	2,251	1,586	791	1,080
R元年度	8,999	0	6,038	3,250	0	2,006	10,445	6,437	1,620	1,051	933	408	180
	14,446	0	9,800	4,726	0	2,925	17,681	10,786	2,405	1,589	2,001	624	251
R2年度	10,613	0	7,487	4,643	0	2,854	14,061	8,649	2,467	1,580	1,101	581	158
	17,761	0	12,451	7,129	0	4,293	25,271	15,848	3,984	2,475	2,394	1,031	211
R2.4	715	0	532	394	0	229	1,081	678	206	152	93	57	5
	1,137	0	836	596	0	341	1,898	1,220	320	263	191	91	5
R2.5	855	0	634	429	0	163	995	636	195	113	90	52	21
	1,374	0	1,011	654	0	244	1,837	1,197	296	175	180	76	32
R2.6	869	0	581	526	0	228	1,204	634	241	173	81	44	35
	1,398	0	920	848	0	375	2,267	1,182	399	268	186	85	44
R2.7	829	0	667	396	0	272	1,350	776	236	166	107	70	23
	1,310	0	1,033	645	0	432	2,493	1,444	386	263	222	119	39
R2.8	893	0	594	306	0	204	1,315	783	221	103	51	11	12
	1,452	0	922	501	0	299	2,335	1,452	359	149	125	21	14
R2.9	937	0	657	329	0	239	1,324	745	173	88	93	46	0
	1,627	0	1,166	493	0	354	2,425	1,414	297	134	218	86	0
R2.10	1,035	0	738	288	0	226	1,232	732	216	113	113	66	6
	1,833	0	1,322	419	0	338	2,224	1,350	386	207	249	123	8
R2.11	795	0	538	298	0	218	989	654	201	141	81	37	10
	1,433	0	984	453	0	336	1,718	1,134	308	206	179	60	10
R2.12	888	0	599	297	0	172	1,044	712	215	163	101	58	16
	1,548	0	1,029	452	0	259	1,915	1,345	334	252	223	110	29
R3.1	910	0	643	312	0	161	1,168	837	178	106	73	31	0
	1,519	0	1,034	481	0	222	2,047	1,501	285	161	160	50	0
R3.2	802	0	565	447	0	351	1,033	669	207	144	105	63	9
	1,327	0	933	686	0	520	1,869	1,247	329	225	224	119	9
R3.3	1,085	0	739	621	0	391	1,326	793	178	118	113	46	21
	1,803	0	1,261	901	0	573	2,243	1,362	285	172	237	91	21

(注) 上段の数値は延患者数、下段の数値は延単位数である。

第24表 リハビリテーション件数(2)

(単位:人・単位)

区分	リハビリテーション部門で実施した件数												
	医療保険												
	作業療法												
	H001脳血管疾患等 リハビリテーション			H001-2廃用症候群 リハビリテーション			H002運動器 リハビリテーション		H003呼吸器 リハビリテーション		H000心大血管疾患 リハビリテーション		H007-2 がん患者 リハビリ テーション
(I)	(II)	早期リハ 加算	(I)	(II)	早期リハ 加算	(I)	早期リハ 加算	(I)	早期リハ 加算	(I)	早期リハ 加算		
施設名													
H30年度	4,987	0	3,730	657	0	386	4,317	1,964	312	115	55	55	371
	7,753	0	5,761	938	0	527	6,392	2,848	461	167	82	82	500
R元年度	6,814	0	4,642	731	0	394	6,229	2,570	221	115	48	38	60
	9,857	0	6,691	969	0	511	9,009	3,744	274	134	69	53	74
R2年度	8,874	0	6,217	1,156	0	645	6,605	3,072	387	200	39	36	8
	13,807	0	9,597	1,647	0	920	9,814	4,618	517	253	42	39	9
R2.4	553	0	391	75	0	22	572	269	82	63	8	8	6
	783	0	545	90	0	28	768	349	94	72	8	8	6
R2.5	616	0	433	65	0	8	557	253	35	2	9	9	0
	888	0	621	93	0	11	762	341	59	2	10	10	0
R2.6	672	0	434	135	0	80	682	268	21	0	0	0	0
	1,016	0	643	197	0	117	1,044	414	39	0	0	0	0
R2.7	730	0	580	156	0	82	626	282	37	37	3	3	0
	1,095	0	865	231	0	119	964	425	51	51	3	3	0
R2.8	859	0	570	96	0	71	530	247	42	16	0	0	0
	1,318	0	848	154	0	101	789	343	52	18	0	0	0
R2.9	844	0	588	86	0	54	547	264	25	4	0	0	0
	1,347	0	955	109	0	70	794	379	28	4	0	0	0
R2.10	905	0	667	59	0	40	546	239	7	0	16	16	0
	1,479	0	1,101	73	0	53	831	372	8	0	18	18	0
R2.11	709	0	497	70	0	41	430	175	2	2	3	0	0
	1,185	0	827	105	0	64	666	306	2	2	3	0	0
R2.12	778	0	521	98	0	40	444	232	5	5	0	0	2
	1,270	0	817	147	0	65	699	382	6	6	0	0	3
R3.1	734	0	541	58	0	11	520	293	33	29	0	0	0
	1,106	0	800	70	0	11	798	471	38	34	0	0	0
R3.2	649	0	456	80	0	69	491	219	41	17	0	0	0
	1,027	0	720	117	0	97	715	331	49	24	0	0	0
R3.3	825	0	539	178	0	127	660	331	57	25	0	0	0
	1,293	0	855	261	0	184	984	505	91	40	0	0	0

(注) 上段の数値は延患者数、下段の数値は延単位数である。

第 24 表 リハビリテーション件数(3)

(単位:人・単位)

区分 施設名	リハビリテーション部門で実施した件数													患者 100人 当たり 件 数
	医 療 保 険									介護保険		小計 A	(再掲)	
	言語聴覚療法						C006 在宅患者 訪問 リハビリ テーション 指導料	訪問 リハビリ テーション						
	H001脳血管疾患等 リハビリテーション			H001-2廃用症候群 リハビリテーション					H007-2 がん患者 リハビリ テーション	H008 コミュニ ケーション 療法				
	(I)	(II)	早期リハ 加 算	(I)	(II)	早期リハ 加 算								
H30年度	3,214	0	2,304	470	0	0	52	0	0	0	59,770	20,732	0	
	5,621	0	3,967	768	0	0	90	0	0	0	96,296	33,718	33.9	
R元年度	4,405	0	3,097	487	0	14	65	0	0	0	71,297	24,396	0	
	6,595	0	4,584	645	0	16	107	0	0	0	110,566	38,005	39.1	
R2年度	6,244	0	4,312	520	0	0	0	0	0	0	92,509	32,134	0	
	8,933	0	5,884	642	0	0	0	0	0	0	149,570	52,196	52.8	
R2.4	405	0	294	41	0	0	0	0	0	0	6,931	2,444		
	551	0	389	56	0	0	0	0	0	0	10,645	3,773	45.4	
R2.5	509	0	370	19	0	0	0	0	0	0	7,068	2,502		
	755	0	516	26	0	0	0	0	0	0	11,170	3,949	52.2	
R2.6	574	0	373	56	0	0	0	0	0	0	7,911	2,507		
	861	0	533	84	0	0	0	0	0	0	12,920	4,045	54.5	
R2.7	562	0	448	62	0	0	0	0	0	0	8,500	3,029		
	788	0	615	78	0	0	0	0	0	0	13,674	4,818	56.1	
R2.8	505	0	321	35	0	0	0	0	0	0	7,785	2,645		
	708	0	408	42	0	0	0	0	0	0	12,410	4,161	51.6	
R2.9	636	0	427	39	0	0	0	0	0	0	8,145	2,819		
	867	0	546	45	0	0	0	0	0	0	13,358	4,684	54.8	
R2.10	631	0	432	22	0	0	0	0	0	0	8,345	3,003		
	938	0	617	23	0	0	0	0	0	0	13,990	5,110	54.7	
R2.11	483	0	297	55	0	0	0	0	0	0	6,726	2,341		
	688	0	397	75	0	0	0	0	0	0	11,141	3,916	48.2	
R2.12	470	0	313	48	0	0	0	0	0	0	7,221	2,603		
	674	0	435	52	0	0	0	0	0	0	12,052	4,376	51.7	
R3.1	474	0	363	39	0	0	0	0	0	0	7,514	2,843		
	663	0	488	45	0	0	0	0	0	0	11,984	4,539	53.3	
R3.2	410	0	289	46	0	0	0	0	0	0	7,162	2,422		
	584	0	398	52	0	0	0	0	0	0	11,602	3,997	55.7	
R3.3	585	0	385	58	0	0	0	0	0	0	9,201	2,976		
	856	0	542	64	0	0	0	0	0	0	14,624	4,828	55.3	

(注) 上段の数値は延患者数、下段の数値は延単位数である。

第 24 表 リハビリテーション件数(4)

(単位:人・単位)

区分	リハビリテーション部門で実施した件数										
	医 療 保 険										
	A242 呼吸ケア チーム 加算	A308-2 リハビリ 提供体制 加算	B005-1-2 介護支援 リハビリ テーション 移行 支援料	B006-3 退院時 リハビリ テーション 指導料	B007 退院前 訪問 指導料	H003-2 リハビリ テーション 総合計画 評価料	H003-3 リハビリ テーション 総合計画 提供料	H004 摂食 機能 療法	J119 消炎 鎮痛 処置等	小計 B	計C (A+B)
施設名											
H30年度	0	0	0	642	0	2,706	0	802	0	4,150	59,770
R元年度	0	0	0	591	0	1,116	0	339	0	2,046	71,297
R2年度	0	0	0	793	0	496	0	263	0	1,552	114,716
R2.4	0	0	0	48	0	137	0	46	0	231	92,509
R2.5	0	0	0	43	0	133	0	16	0	192	10,876
R2.6	0	0	0	49	0	104	0	18	0	171	7,068
R2.7	0	0	0	33	0	97	0	35	0	165	11,362
R2.8	0	0	0	46	0	88	0	29	0	163	7,911
R2.9	0	0	0	37	0	74	0	27	0	138	8,500
R2.10	0	0	0	33	0	93	0	43	0	169	13,839
R2.11	0	0	0	52	0	92	0	22	0	166	7,785
R2.12	0	0	0	56	0	82	0	25	0	163	12,573
R3.1	0	0	0	42	0	67	0	27	0	136	8,145
R3.2	0	0	0	41	0	68	0	17	0	126	13,496
R3.3	0	0	0	55	0	81	0	8	0	144	8,345
											14,159
											6,726
											11,307
											7,221
											12,215
											7,514
											12,120
											7,162
											11,728
											9,201
											14,768

(注) 上段の数値は延患者数、下段の数値は延単位数である。

第24表 リハビリテーション件数(5)

(単位:人・単位)

区分	他部門で実施した件数													合計 (C+D)	患者 100人 当たり 件数	
	医療保険															
	A242 呼吸ケア チーム 加算	B005 -1-2 介護 支援 連携 指導料	B006-3 退院時 リハビリ テーション 指導料	B007 退院前 訪問 指導料	H004 摂食 療法	H005視能訓練		J026 間歇的 陽圧 吸入法	J028 インキュ ベーター	J043 新生児高 ビリルビン 血症に 対する 光線療法	J117 鋼線等 による 直達牽引	J119 消炎鎮痛 処置等 処置 (介達牽引 ・その他) 等	K047 難治性 骨折 電磁波 電気 治療法			計D
施設名	H005-1 斜視 視能訓練	H005-2 弱視 視能訓練														
H30年度	0	49	19	5	684	12	32	1	0	1	10	79	0	892	59,770 101,338	35.7
R元年度	0	90	12	2	805	0	0	3	292	232	25	191	0	1,560	92,509 153,176	51.8
R2年度	0	47	95	6	435	0	0	2	210	212	34	172	0	1,213	92,509 152,335	53.8
R2.4	0	5	0	0	78	0	0	1	11	29	0	3	0	127	6,931 11,003	46.9
R2.5	0	5	0	0	68	0	0	0	10	25	0	20	0	128	7,068 11,490	53.7
R2.6	0	6	0	0	53	0	0	0	16	25	0	10	0	110	7,911 13,201	55.7
R2.7	0	4	0	2	14	0	0	0	15	18	1	9	0	63	8,500 13,902	57.0
R2.8	0	3	4	0	0	0	0	0	21	12	0	35	0	75	7,785 12,648	52.6
R2.9	0	5	0	1	16	0	0	0	16	5	0	5	0	48	8,145 13,544	55.5
R2.10	0	4	25	2	0	0	0	0	31	22	3	11	0	98	8,345 14,257	55.7
R2.11	0	2	0	0	0	0	0	0	17	22	2	9	0	52	6,726 11,359	49.1
R2.12	0	1	5	0	80	0	0	0	13	12	10	8	0	129	7,221 12,344	52.9
R3.1	0	6	14	0	47	0	0	0	14	12	4	32	0	129	7,514 12,249	54.5
R3.2	0	2	21	0	16	0	0	1	16	6	2	29	0	93	7,162 11,821	56.7
R3.3	0	4	26	1	63	0	0	0	30	24	12	1	0	161	9,201 14,929	56.5

(注) 1 上段の数値は延患者数、下段の数値は延単位数である。

2 患者100人当たり件数=合計(C+D)÷入外患者数×100。

第25表 精神科作業療法件数

(単位:件)

年月	区分	手工芸	木工	陶芸	印刷	農耕園芸	委託作業	ADL	院外活動	レクリエーション・スポーツ	グループ活動	その他	計	患者100人当たり	診療報酬請求件
H30年度	入院	2,075	18	1	99	9	0	10	0	593	0	197	3,002	24.1	2,849
	外来	0	0	0	0	0	0	0	0	0	0	0	0	0.0	0
	計	2,075	18	1	99	9	0	10	0	593	0	197	3,002	24.1	2,849
R元年度	入院	2,522	17	0	23	0	0	3	0	669	0	261	3,495	28.1	3,329
	外来	0	0	0	0	0	0	0	0	0	0	0	0	0.0	0
	計	2,522	17	0	23	0	0	3	0	669	0	261	3,495	28.1	3,329
R2年度	入院	2,287	9	0	0	0	0	3	1	516	0	161	2,977	26.2	2,844
	外来	0	0	0	0	0	0	0	0	0	0	0	0	0.0	0
	計	2,287	9	0	0	0	0	3	1	516	0	161	2,977	26.2	2,844
R2.4	入院	237	2	0	0	0	0	1	0	46	0	16	302	29.3	294
	外来	0	0	0	0	0	0	0	0	0	0	0	0	0.0	0
	計	237	2	0	0	0	0	1	0	46	0	16	302	29.3	294
R2.5	入院	199	0	0	0	0	0	0	0	50	0	8	257	24.3	245
	外来	0	0	0	0	0	0	0	0	0	0	0	0	0.0	0
	計	199	0	0	0	0	0	0	0	50	0	8	257	24.3	245
R2.6	入院	251	0	0	0	0	0	1	0	51	0	0	303	28.5	295
	外来	0	0	0	0	0	0	0	0	0	0	0	0	0.0	0
	計	251	0	0	0	0	0	1	0	51	0	0	303	28.5	295
R2.7	入院	177	0	0	0	0	0	0	0	38	0	6	221	22.3	200
	外来	0	0	0	0	0	0	0	0	0	0	0	0	0.0	0
	計	177	0	0	0	0	0	0	0	38	0	6	221	22.3	200
R2.8	入院	197	0	0	0	0	0	0	1	67	0	13	278	28.1	257
	外来	0	0	0	0	0	0	0	0	0	0	0	0	0.0	0
	計	197	0	0	0	0	0	0	1	67	0	13	278	28.1	257
R2.9	入院	237	0	0	0	0	0	1	0	37	0	6	281	29.2	260
	外来	0	0	0	0	0	0	0	0	0	0	0	0	0.0	0
	計	237	0	0	0	0	0	1	0	37	0	6	281	29.2	260
R2.10	入院	250	2	0	0	0	0	0	0	36	0	6	294	27.3	283
	外来	0	0	0	0	0	0	0	0	0	0	0	0	0.0	0
	計	250	2	0	0	0	0	0	0	36	0	6	294	27.3	283
R2.11	入院	181	0	0	0	0	0	0	0	39	0	8	228	26.9	226
	外来	0	0	0	0	0	0	0	0	0	0	0	0	0.0	0
	計	181	0	0	0	0	0	0	0	39	0	8	228	26.9	226
R2.12	入院	161	2	0	0	0	0	0	0	33	0	21	217	29.2	209
	外来	0	0	0	0	0	0	0	0	0	0	0	0	0.0	0
	計	161	2	0	0	0	0	0	0	33	0	21	217	29.2	209
R3.1	入院	108	3	0	0	0	0	0	0	34	0	31	176	19.3	167
	外来	0	0	0	0	0	0	0	0	0	0	0	0	0.0	0
	計	108	3	0	0	0	0	0	0	34	0	31	176	19.3	167
R3.2	入院	130	0	0	0	0	0	0	0	41	0	31	202	26.2	198
	外来	0	0	0	0	0	0	0	0	0	0	0	0	0.0	0
	計	130	0	0	0	0	0	0	0	41	0	31	202	26.2	198
R2.3	入院	159	0	0	0	0	0	0	0	44	0	15	218	24.0	210
	外来	0	0	0	0	0	0	0	0	0	0	0	0	0.0	0
	計	159	0	0	0	0	0	0	0	44	0	15	218	24.0	210

(注) 外来の実施はなかった。

第 26 表 食種別食事数(1)

1 食数

(単位:食・人)

区分 年月	入院患者食						新生児 ミルク B	その他		計 E (A+B+C+D)	食 堂 加 算	栄養管理		チーム医療の状況			
	一般食	特別食	経 管 栄養食	小計 A	(再掲) 加算食	(再掲) 選択 メニュー食		デイケア 食 C	検 食 D			計画書	再評価	NST	(再掲) 栄養サポート チーム加算	糖 尿 病 透析予防 指導管理料	在宅患者 訪問褥瘡 管理指導料
H30年度	144,177	57,241	8,636	210,054	45,727	5,986	4,054	786	2,190	217,084	76,141	7,406	1,851	169	0	0	0
R元年度	178,977	51,422	12,921	243,320	43,575	7,937	2,421	915	2,196	248,852	87,064	6,954	1,942	244	0	0	0
R2年度	171,041	51,651	11,538	234,230	44,467	7,447	1,749	750	2,190	238,919	83,526	4,817	1,927	307	0	0	0
R2.4	13,375	4,303	1,356	19,034	3,648	520	212	54	180	19,480	6,761	354	221	27	0	0	0
R2.5	14,154	4,622	915	19,691	3,957	530	59	74	186	20,010	6,952	369	155	11	0	0	0
R2.6	14,441	4,716	594	19,751	4,012	657	245	82	180	20,258	7,031	405	160	27	0	0	0
R2.7	13,360	4,975	933	19,268	4,407	665	60	64	186	19,578	6,857	393	143	21	0	0	0
R2.8	15,960	4,044	865	20,869	3,532	691	163	64	186	21,282	7,496	409	134	30	0	0	0
R2.9	14,503	4,767	960	20,230	4,023	669	47	68	180	20,525	7,223	380	167	23	0	0	0
R2.10	15,380	4,495	900	20,775	3,863	699	175	77	186	21,213	7,455	432	166	29	0	0	0
R2.11	14,713	3,285	605	18,603	2,846	614	335	62	180	19,180	6,633	405	132	31	0	0	0
R2.12	13,872	4,040	1,019	18,931	3,637	558	62	51	186	19,230	6,750	445	124	38	0	0	0
R3.1	14,779	3,782	1,176	19,737	3,174	625	78	47	186	20,048	7,036	407	157	26	0	0	0
R3.2	12,700	3,890	908	17,498	3,292	596	35	45	168	17,746	6,262	374	163	16	0	0	0
R3.3	13,804	4,732	1,307	19,843	4,076	623	278	62	186	20,369	7,070	444	205	28	0	0	0

第 26 表 食種別食事数(2)

2 食数割合

(単位:%)

区分 年月	入院患者食						新生児 ミルク B	その他		計 E (A+B+C+D)
	一般食	特別食	経 管 栄養食	小計 A	(再掲) 加算食	(再掲) 選択 メニュー食		デイケア 食 C	検 食 D	
H30年度	65.7	27.8	3.3	96.9	21.0	3.0	1.9	0.3	0.9	100.0
R元年度	66.4	26.4	4.0	96.8	21.1	2.8	1.9	0.4	1.0	100.0
R2年度	71.6	21.6	4.8	98.0	18.6	3.1	0.7	0.3	0.9	100.0
R2.4	68.7	22.1	7.0	97.7	18.7	2.7	1.1	0.3	0.9	100.0
R2.5	70.7	23.1	4.6	98.4	19.8	2.6	0.3	0.4	0.9	100.0
R2.6	71.3	23.3	2.9	97.5	19.8	3.2	1.2	0.4	0.9	100.0
R2.7	68.2	25.4	4.8	98.4	22.5	3.4	0.3	0.3	1.0	100.0
R2.8	75.0	19.0	4.1	98.1	16.6	3.2	0.8	0.3	0.9	100.0
R2.9	70.7	23.2	4.7	98.6	19.6	3.3	0.2	0.3	0.9	100.0
R2.10	72.5	21.2	4.2	97.9	18.2	3.3	0.8	0.4	0.9	100.0
R2.11	76.7	17.1	3.2	97.0	14.8	3.2	1.7	0.3	0.9	100.0
R2.12	72.1	21.0	5.3	98.4	18.9	2.9	0.3	0.3	1.0	100.0
R3.1	73.7	18.9	5.9	98.4	15.8	3.1	0.4	0.2	0.9	100.0
R3.2	71.6	21.9	5.1	98.6	18.6	3.4	0.2	0.3	0.9	100.0
R3.3	67.8	23.2	6.4	97.4	20.0	3.1	1.4	0.3	0.9	100.0

第 27 表 喫食率・1 日平均延食事数及び栄養食事指導

(単位:食・人)

区分 年月	入院患者喫食数			1日平均延食事数(暦日数)				食事部員 1人1日 当たり	栄養食事指導					糖尿病 透析予防 指導 管理料
	患者数A	食事延数B	B÷A÷ 3×100	患者食 C	ダイケア D	検食 E	計 C+D+E		入院	外来	計	(再掲)加算対象		
												入院	外来	
H30年度	90,727	210,054	77.2	575.5	2.2	6.0	583.6	35.9	18 734	169 2,235	187 2,969	0 671	100 2,083	0
R元年度	94,375	243,320	85.9	666.6	2.5	6.0	675.2	41.5	13 691	163 2,127	176 2,818	0 639	112 1,931	0
R2年度	95,523	234,230	81.7	640.0	2.0	6.0	648.0	42.3	9 902	60 1,580	69 2,482	1 834	29 1,495	0
R2.4	7,923	19,034	80.1	634.5	1.8	6.0	642.3	42.8	0 66	0 109	0 175	0 60	0 106	0
R2.5	7,835	19,691	83.8	635.2	2.4	6.0	643.6	42.9	0 55	0 111	0 166	0 52	0 110	0
R2.6	8,014	19,751	82.2	658.4	2.7	6.0	667.1	44.5	0 85	5 138	5 223	0 80	5 130	0
R2.7	7,857	19,268	81.7	621.5	2.1	6.0	629.6	42.0	3 84	12 156	15 240	0 77	7 134	0
R2.8	8,566	20,869	81.2	673.2	2.1	6.0	681.3	45.4	1 69	13 138	14 207	0 56	5 132	0
R2.9	8,146	20,230	82.8	674.3	2.3	6.0	682.6	45.5	2 86	7 132	9 218	1 85	2 125	0
R2.10	8,493	20,775	81.5	670.2	2.5	6.0	678.6	45.2	3 103	12 141	15 244	0 99	7 132	0
R2.11	7,664	18,603	80.9	620.1	2.1	6.0	628.2	41.9	0 41	11 124	11 165	0 36	3 117	0
R2.12	7,761	18,931	81.3	610.7	1.6	6.0	618.3	38.6	0 86	0 146	0 232	0 79	0 140	0
R3.1	7,991	19,737	82.3	636.7	1.5	6.0	644.2	40.3	0 79	0 121	0 200	0 74	0 117	0
R3.2	7,077	17,498	82.4	603.4	1.6	5.8	610.7	38.2	0 59	0 107	0 166	0 55	0 103	0
R3.3	8,196	19,843	80.7	640.1	2.0	6.0	648.1	40.5	0 89	0 157	0 246	0 81	0 149	0

- (注) 1 患者食とは、入院患者に出した食事である。
 2 栄養食事指導上段の数値は、集団指導の再掲である。
 3 食事部員は、患者給食業務委託業者の従業者である。

第 28 表 医療材料使用状況(1)

1 総額 (単位:円)

区分 年月	医 薬 品 費				診 療 材 料 費	合 計	医療診療消耗 器具備品費
	投 薬	注 射	その他	計			
H30年度	153,106,638	888,546,265	337,812,439	1,379,465,342	962,051,724	2,341,517,066	16,681,001
R元年度	168,845,169	1,067,416,637	357,433,248	1,593,695,054	1,027,712,008	2,621,407,062	15,880,473
R2年度	187,535,748	1,059,087,185	339,323,575	1,585,946,508	1,003,479,077	2,589,425,585	18,200,242
R2.4	20,017,053	93,798,285	28,026,102	141,841,440	104,282,928	246,124,368	1,558,554
R2.5	14,243,739	73,286,148	26,890,921	114,420,808	69,202,305	183,623,113	1,148,142
R2.6	15,454,104	104,871,305	30,767,966	151,093,375	79,265,638	230,359,013	680,030
R2.7	12,669,217	82,646,741	29,298,987	124,614,945	81,221,475	205,836,420	1,335,417
R2.8	14,575,322	81,889,598	29,884,290	126,349,210	77,313,452	203,662,662	1,426,025
R2.9	13,083,648	74,961,509	28,772,905	116,818,062	80,860,988	197,679,050	891,830
R2.10	13,073,291	92,941,931	29,503,015	135,518,237	81,485,880	217,004,117	597,405
R2.11	13,982,605	91,346,710	25,352,395	130,681,710	88,505,948	219,187,658	1,452,128
R2.12	17,017,852	85,061,597	30,044,231	132,123,680	103,499,987	235,623,667	820,890
R3.1	17,787,383	93,319,747	25,035,439	136,142,569	77,085,452	213,228,021	1,003,527
R3.2	17,747,009	86,918,436	25,533,541	130,198,986	73,196,505	203,395,491	5,022,771
R3.3	17,884,525	98,045,178	30,213,783	146,143,486	87,558,519	233,702,005	2,263,523

(注) 医薬品費は、破棄破損分を除いた額である。

第 28 表 医療材料使用状況(2)

2 患者1日1人当たり

(単位:円)

区分 年月	医 薬 品 費				診 療 材 料 費	合 計	医療診療消耗 器具備品費
	投 薬	注 射	その他	計			
H30年度	539.4	3,130.4	1,190.2	4,860.0	3,389.4	8,249.4	58.8
R元年度	594.9	3,760.6	1,259.3	5,614.8	3,620.7	9,235.5	55.9
R2年度	662.4	3,740.8	1,198.5	5,601.7	3,544.3	9,146.0	64.3
R2.4	853.9	4,001.5	1,195.6	6,051.0	4,448.7	10,499.7	66.5
R2.5	665.3	3,422.8	1,255.9	5,344.0	3,232.1	8,576.1	53.6
R2.6	652.1	4,424.9	1,298.2	6,375.2	3,344.5	9,719.8	28.7
R2.7	519.7	3,390.1	1,201.8	5,111.6	3,331.6	8,443.2	54.8
R2.8	606.3	3,406.4	1,243.1	5,255.8	3,216.0	8,471.8	59.3
R2.9	536.5	3,073.6	1,179.7	4,789.8	3,315.5	8,105.3	36.6
R2.10	511.1	3,633.2	1,153.3	5,297.6	3,185.4	8,483.0	23.4
R2.11	604.9	3,951.5	1,096.7	5,653.1	3,828.6	9,481.7	62.8
R2.12	729.7	3,647.4	1,288.3	5,665.4	4,438.1	10,103.5	35.2
R3.1	791.1	4,150.7	1,113.5	6,055.4	3,428.6	9,484.0	44.6
R3.2	852.0	4,172.6	1,225.7	6,250.3	3,513.8	9,764.1	241.1
R3.3	676.7	3,709.9	1,143.2	5,529.9	3,313.1	8,843.0	85.6

第29表 医療材料対医業収益比率

(単位:千円・%)

区分 年月	病院事業 収 益 (千円)	医 薬 品 費								診 療 材 料 費		医 療 材 料 費 計	
		投 薬		注 射		そ の 他		医 薬 品 費 計		診療材料費 (千円)	対病院事業収益 比率(%)	医療材料費 (千円)	対病院事業収益 比率(%)
		投薬薬品費 (千円)	対病院事業収益 比率(%)	注射薬品費 (千円)	対病院事業収益 比率(%)	その他薬品費 (千円)	対病院事業収益 比率(%)	医薬品費 (千円)	対病院事業収益 比率(%)				
H30年度	8,213,670	153,107	1.9	888,546	10.8	337,812	4.1	1,379,465	16.8	962,052	11.7	2,341,517	28.5
R元年度	8,939,839	168,845	1.9	1,067,417	11.9	357,433	4.0	1,593,695	17.8	1,027,712	11.5	2,621,407	29.3
R2年度	8,764,536	187,536	2.1	1,059,087	12.1	339,324	3.9	1,585,947	18.1	1,003,479	11.4	2,589,426	29.5
R2.4	713,372	20,017	2.8	93,798	13.1	28,026	3.9	141,841	19.9	104,283	14.6	246,124	34.5
R2.5	669,665	14,244	2.1	73,286	10.9	26,891	4.0	114,421	17.1	69,202	10.3	183,623	27.4
R2.6	689,097	15,454	2.2	104,871	15.2	30,768	4.5	151,093	21.9	79,266	11.5	230,359	33.4
R2.7	752,743	12,669	1.7	82,647	11.0	29,299	3.9	124,615	16.6	81,221	10.8	205,836	27.3
R2.8	743,200	14,575	2.0	81,890	11.0	29,884	4.0	126,349	17.0	77,313	10.4	203,663	27.4
R2.9	722,450	13,084	1.8	74,962	10.4	28,773	4.0	116,818	16.2	80,861	11.2	197,679	27.4
R2.10	770,245	13,073	1.7	92,942	12.1	29,503	3.8	135,518	17.6	81,486	10.6	217,004	28.2
R2.11	695,326	13,983	2.0	91,347	13.1	25,352	3.6	130,682	18.8	88,506	12.7	219,188	31.5
R2.12	738,857	17,018	2.3	85,062	11.5	30,044	4.1	132,124	17.9	103,500	14.0	235,624	31.9
R3.1	785,723	17,787	2.3	93,320	11.9	25,035	3.2	136,143	17.3	77,085	9.8	213,228	27.1
R3.2	645,548	17,747	2.7	86,918	13.5	25,534	4.0	130,199	20.2	73,197	11.3	203,395	31.5
R3.3	838,310	17,885	2.1	98,045	11.7	30,214	3.6	146,143	17.4	87,559	10.4	233,702	27.9

(注) 医療材料費は、医薬品費と診療材料費の合計である。

第 30 表 診療行為別給付点数(入院)(1)

1 総点数(1)

(単位:点)

区分 年月	診 断 料				治 療 料						
	診 察 料	検査・病理 診断料	レントゲン 診断料	計	投 薬 料	注 射 料	理学診療料	精 神 科 専 門 療 法 料	手術・処置料		
									処 置 料	手 術 麻 酔 料	分 娩 料
H30年度	833,734	4,926,829	1,292,343	7,052,906	3,962,982	17,593,509	12,807,306	1,513,870	2,841,123	143,717,167	13,815,000
R元年度	861,784	4,648,658	1,364,444	6,874,886	4,436,839	21,208,395	13,765,914	1,596,402	3,143,046	143,420,999	12,617,000
R2年度	783,620	4,063,626	1,257,678	6,104,924	3,349,626	15,937,894	16,699,928	1,341,914	2,477,044	139,773,991	11,821,000
R2.4	45,254	396,401	139,653	581,308	413,125	1,282,208	1,214,625	124,092	259,065	11,854,258	1,108,000
R2.5	62,437	301,392	107,594	471,423	212,409	1,194,809	1,228,227	138,353	216,132	10,266,686	1,133,000
R2.6	62,740	307,322	57,195	427,257	255,829	2,677,536	1,503,101	134,630	241,336	11,603,043	1,013,000
R2.7	58,568	337,799	84,580	480,947	274,905	1,009,016	1,639,871	106,450	114,566	11,735,099	818,000
R2.8	58,042	325,005	80,260	463,307	234,813	814,675	1,466,440	137,136	134,961	11,691,475	1,299,000
R2.9	60,719	324,137	70,999	455,855	259,839	1,266,211	1,573,601	144,536	169,990	11,518,312	915,000
R2.10	67,711	339,087	137,231	544,029	228,083	1,225,119	1,642,822	126,534	181,396	12,026,009	1,175,000
R2.11	65,393	342,368	113,493	521,254	248,974	1,206,602	1,167,085	90,330	166,665	11,542,652	928,000
R2.12	71,703	340,278	84,712	496,693	247,103	1,330,219	1,289,217	72,690	213,934	13,071,082	855,000
R3.1	77,207	339,025	117,487	533,719	336,263	1,012,806	1,265,439	77,410	266,455	11,710,798	1,006,000
R3.2	68,714	306,165	86,583	461,462	298,113	1,497,842	1,127,976	81,789	296,647	10,415,224	730,000
R3.3	85,132	404,647	177,891	667,670	340,170	1,420,851	1,581,524	107,964	215,897	12,339,353	841,000

第30表 診療行為別給付点数(入院)(2)

1 総点数(2)

(単位:点)

区分 年月	治療料			その他	計	入院料					合計
	放射線 治療料	歯冠修復 ・欠損補綴	計			入院基本料	入院時 食事 療養費	その他の 入院料	包括算定 (DPC)	計	
H30年度	66,755	2,888	196,320,600	5,044,670	208,418,176	85,969,111	14,459,501	14,953,573	220,112,193	335,494,378	543,912,554
R元年度	83,800	4,651	200,277,046	5,765,198	212,917,130	102,899,350	16,489,180	16,385,711	237,807,826	373,582,067	586,499,197
R2年度	0	3,602	191,404,999	5,996,712	203,506,635	107,325,670	15,855,254	13,695,781	230,527,261	367,403,966	570,910,601
R2.4	0	0	16,255,373	510,652	17,347,333	8,827,450	1,291,206	1,483,884	18,198,882	29,801,422	47,148,755
R2.5	0	0	14,389,616	507,656	15,368,695	8,570,302	1,327,258	1,162,598	18,052,555	29,112,713	44,481,408
R2.6	0	0	17,428,475	544,625	18,400,357	8,843,940	1,348,155	1,001,382	18,549,847	29,743,324	48,143,681
R2.7	0	42	15,697,949	541,710	16,720,606	8,294,657	1,304,812	1,124,641	19,485,195	30,209,305	46,929,911
R2.8	0	2,309	15,780,809	518,234	16,762,350	9,303,433	1,410,247	1,388,860	20,836,738	32,939,278	49,701,628
R2.9	0	0	15,847,489	477,799	16,781,143	7,733,080	1,363,646	1,291,643	20,573,899	30,962,268	47,743,411
R2.10	0	42	16,605,005	525,363	17,674,397	9,190,014	1,405,658	1,243,673	21,211,713	33,051,058	50,725,455
R2.11	0	0	15,350,308	490,008	16,361,570	10,032,432	1,269,776	949,259	18,810,368	31,061,835	47,423,405
R2.12	0	84	17,079,329	551,230	18,127,252	8,523,279	1,275,293	1,022,211	19,701,341	30,522,124	48,649,376
R3.1	0	0	15,675,171	432,898	16,641,788	9,544,754	1,326,904	1,022,601	18,976,554	30,870,813	47,512,601
R3.2	0	0	14,447,591	379,931	15,288,984	8,435,362	1,178,753	888,941	16,434,028	26,937,084	42,226,068
R3.3	0	1,125	16,847,884	516,606	18,032,160	10,026,967	1,353,546	1,116,088	19,696,141	32,192,742	50,224,902

第 30 表 診療行為別給付点数(入院)(3)

2 患者1人1日当たり(1)

(単位:点)

区分 年月	診 断 料				治 療 料						
	診 察 料	検査・病理 診 断 料	レントゲン 診 断 料	計	投 薬 料	注 射 料	理学診療料	精 神 科 専 門 療 法 料	手術・処置料		
									処 置 料	手 術 麻 酔 料	分 娩 料
H30年度	9.2	54.3	14.2	77.7	43.7	193.9	141.2	16.7	31.3	1,584.1	152.3
R元年度	9.1	49.3	14.5	72.8	47.0	224.7	145.9	16.9	33.3	1,519.7	133.7
R2年度	8.3	43.1	13.3	64.7	35.5	168.9	177.0	14.2	26.2	1,481.0	125.3
R2.4	5.7	50.0	17.6	73.4	52.1	161.8	153.3	15.7	32.7	1,496.2	139.8
R2.5	8.0	38.5	13.7	60.2	27.1	152.5	156.8	17.7	27.6	1,310.4	144.6
R2.6	7.8	38.3	7.1	53.3	31.9	334.1	187.6	16.8	30.1	1,447.8	126.4
R2.7	7.5	43.0	10.8	61.2	35.0	128.4	208.7	13.5	14.6	1,493.6	104.1
R2.8	6.8	37.9	9.4	54.1	27.4	95.1	171.2	16.0	15.8	1,364.9	151.6
R2.9	7.5	39.8	8.7	56.0	31.9	155.4	193.2	17.7	20.9	1,414.0	112.3
R2.10	8.0	39.9	16.2	64.1	26.9	144.3	193.4	14.9	21.4	1,416.0	138.3
R2.11	8.5	44.7	14.8	68.0	32.5	157.4	152.3	11.8	21.7	1,506.1	121.1
R2.12	9.2	43.8	10.9	64.0	31.8	171.4	166.1	9.4	27.6	1,684.2	110.2
R3.1	9.7	42.4	14.7	66.8	42.1	126.7	158.4	9.7	33.3	1,465.5	125.9
R3.2	9.7	43.3	12.2	65.2	42.1	211.6	159.4	11.6	41.9	1,471.7	103.2
R3.3	10.4	49.4	21.7	81.5	41.5	173.4	193.0	13.2	26.3	1,505.5	102.6

第 30 表 診療行為別給付点数(入院)(4)

2 患者1人1日当たり(2)

(単位:点)

区分 年月	治療料			その他	計	入院料					合計
	放射線 治療料	歯冠修復 ・欠損補綴	計			入院基本料	入院時 食事 療養費	その他の 入院料	包括算定 (DPC)	計	
H30年度	0.7	0.0	2,163.9	55.6	2,297.2	947.6	159.4	164.8	2,426.1	3,697.8	5,995.0
R元年度	0.7	0.0	2,163.9	55.6	2,297.2	947.6	159.4	164.8	2,426.1	3,697.8	5,995.0
R2年度	0.0	0.0	2,028.1	63.5	2,156.4	1,137.2	168.0	145.1	2,442.7	3,893.0	6,049.4
R2.4	0.0	0.0	2,051.7	64.5	2,189.5	1,114.2	163.0	187.3	2,297.0	3,761.4	5,950.9
R2.5	0.0	0.0	1,836.6	64.8	1,961.5	1,093.8	169.4	148.4	2,304.1	3,715.7	5,677.3
R2.6	0.0	0.0	2,174.8	68.0	2,296.0	1,103.6	168.2	125.0	2,314.7	3,711.4	6,007.4
R2.7	0.0	0.0	1,998.0	68.9	2,128.1	1,055.7	166.1	143.1	2,480.0	3,844.9	5,973.0
R2.8	0.0	0.3	1,842.3	60.5	1,956.8	1,086.1	164.6	162.1	2,432.5	3,845.4	5,802.2
R2.9	0.0	0.0	1,945.4	58.7	2,060.0	949.3	167.4	158.6	2,525.6	3,800.9	5,861.0
R2.10	0.0	0.0	1,955.1	61.9	2,081.1	1,082.1	165.5	146.4	2,497.6	3,891.6	5,972.6
R2.11	0.0	0.0	2,002.9	63.9	2,134.9	1,309.0	165.7	123.9	2,454.4	4,053.0	6,187.8
R2.12	0.0	0.0	2,200.7	71.0	2,335.7	1,098.2	164.3	131.7	2,538.5	3,932.8	6,268.4
R3.1	0.0	0.0	1,961.6	54.2	2,082.6	1,194.4	166.0	128.0	2,374.7	3,863.2	5,945.8
R3.2	0.0	0.0	2,041.5	53.7	2,160.4	1,191.9	166.6	125.6	2,322.2	3,806.3	5,966.7
R3.3	0.0	0.1	2,055.6	63.0	2,200.1	1,223.4	165.1	136.2	2,403.1	3,927.9	6,128.0

第31表 診療行為別給付点数(外来)(1)

1 総点数(1)

(単位:点)

区分 年月	診 断 料					治 療 料				
	診 察 料					検査・病理 診断料	レントゲン 診断料	計	投 薬 料	注 射 料
	初 診 料	再 診 料	医学管理料	在宅医療料	そ の 他					
H30年度	8,147,425	11,482,494	7,507,930	9,604,232	0	54,343,644	35,176,780	105,912,493	4,482,787	70,202,639
R元年度	8,676,083	11,827,495	8,065,345	11,750,407	0	56,269,586	34,821,138	109,315,280	5,498,877	88,367,805
R2年度	7,541,535	11,104,615	7,736,452	10,493,370	0	51,148,666	32,441,355	102,160,009	9,096,198	94,935,706
R2.4	577,551	917,192	613,258	884,303	0	4,117,011	2,523,888	9,633,203	924,417	8,057,296
R2.5	560,292	808,936	596,673	923,678	0	3,547,742	2,235,460	8,672,781	701,127	6,768,645
R2.6	719,109	921,514	616,614	862,763	0	4,414,210	2,875,351	10,409,561	716,723	7,558,721
R2.7	737,047	972,127	630,409	862,276	0	4,415,218	2,817,565	10,434,642	492,258	7,681,964
R2.8	696,918	909,910	615,423	913,463	0	4,137,212	2,433,782	9,706,708	635,204	6,929,641
R2.9	701,382	954,494	652,129	892,434	0	4,500,667	2,917,164	10,618,270	612,602	7,692,667
R2.10	676,982	991,887	690,460	893,516	0	4,774,018	3,136,596	11,163,459	560,620	8,356,962
R2.11	560,556	906,359	625,775	760,212	0	4,234,780	2,732,062	9,819,744	705,356	7,614,159
R2.12	517,480	917,748	636,613	886,832	0	4,280,948	2,775,376	10,014,997	869,196	8,173,844
R3.1	600,649	872,308	634,625	833,992	0	3,955,084	2,473,789	9,370,447	959,964	8,728,070
R3.2	528,913	824,506	635,987	825,761	0	3,843,205	2,212,801	8,871,173	966,322	7,856,973
R3.3	664,656	1,107,634	788,486	954,140	0	4,928,571	3,307,521	11,751,008	952,409	9,516,764

第 31 表 診療行為別給付点数(外来)(2)

1 総点数(2)

(単位:点)

区分 年月	治 療 料								そ の 他	合 計
	理学療法料	精 神 科 専 門 療 法 料	処 置 料	手術麻酔科	分 娩 料	放 射 線 治 療 料	歯冠修復 ・欠損補綴	計		
H30年度	3,308,270	4,331,986	16,970,426	18,731,925	0	9,517,296	180,918	127,726,247	31,417,782	285,406,534
R元年度	3,018,301	4,809,449	17,113,938	20,448,604	13,000	10,749,281	186,096	150,205,351	32,983,594	314,598,999
R2年度	3,359,152	4,742,113	16,812,419	19,948,675	20,000	10,302,127	150,069	159,366,459	33,269,392	313,101,844
R2.4	324,056	375,087	1,409,252	1,811,166	0	1,265,460	12,988	14,179,722	2,818,460	26,631,385
R2.5	271,620	359,717	1,343,350	1,378,081	0	728,650	9,307	11,560,497	2,424,700	22,657,978
R2.6	277,281	405,342	1,311,862	1,653,276	0	776,306	7,573	12,707,084	2,613,934	25,730,579
R2.7	252,136	419,097	1,363,411	1,326,632	0	634,470	8,563	12,178,531	2,979,127	25,592,300
R2.8	261,229	392,896	1,232,906	1,918,377	0	926,620	3,300	12,300,173	2,527,026	24,533,907
R2.9	240,851	422,771	1,313,095	1,827,979	0	656,870	12,733	12,779,568	2,805,404	26,203,242
R2.10	282,532	423,472	1,351,430	1,808,165	20,000	904,830	20,120	13,728,131	2,900,370	27,791,960
R2.11	269,072	392,611	1,365,183	1,526,108	0	986,140	10,331	12,868,960	2,947,504	25,636,208
R2.12	270,860	371,598	1,466,318	1,596,631	0	1,094,540	19,625	13,862,612	2,765,651	26,643,260
R3.1	283,117	372,832	1,522,218	2,100,598	0	698,767	12,299	14,677,865	2,658,149	26,706,461
R3.2	252,884	344,103	1,471,372	1,341,957	0	749,704	10,496	12,993,811	2,573,772	24,438,756
R3.3	373,514	462,587	1,662,022	1,659,705	0	879,770	22,734	15,529,505	3,255,295	30,535,808

第31表 診療行為別給付点数(外来)(3)

2 患者1人1日当たり(1)

(単位:点)

区分 年月	診 断 料						治 療 料			
	診 察 料					検査・病理 診断料	レントゲン 診断料	計	投薬料	注射料
	初診料	再診料	医学管理料	在宅医療料	その他					
H30年度	42.2	59.5	38.9	49.7	0.0	281.4	182.2	548.4	23.2	363.5
R元年度	43.0	58.7	40.0	58.3	0.0	279.1	172.7	542.2	27.3	438.3
R2年度	40.2	59.2	41.2	55.9	0.0	272.7	172.9	544.6	48.5	506.1
R2.4	37.2	59.1	39.5	57.0	0.0	265.3	162.6	620.8	59.6	519.2
R2.5	41.3	59.6	44.0	68.0	0.0	261.3	164.7	638.8	51.6	498.6
R2.6	45.8	58.7	39.3	55.0	0.0	281.4	183.3	663.6	45.7	481.9
R2.7	44.6	58.8	38.2	52.2	0.0	267.2	170.5	631.6	29.8	465.0
R2.8	45.0	58.8	39.8	59.0	0.0	267.4	157.3	627.3	41.0	447.8
R2.9	43.2	58.8	40.1	54.9	0.0	277.1	179.6	653.7	37.7	473.6
R2.10	39.6	58.0	40.4	52.3	0.0	279.4	183.6	653.3	32.8	489.1
R2.11	36.3	58.7	40.5	49.2	0.0	274.0	176.8	635.5	45.6	492.7
R2.12	33.3	59.0	40.9	57.0	0.0	275.1	178.4	643.6	55.9	525.3
R3.1	41.4	60.2	43.8	57.5	0.0	272.9	170.7	646.6	66.2	602.3
R3.2	38.5	59.9	46.2	60.0	0.0	279.4	160.9	645.0	70.3	571.3
R3.3	36.5	60.8	43.2	52.3	0.0	270.3	181.4	644.5	52.2	522.0

第31表 診療行為別給付点数(外来)(4)

2 患者1人1日当たり(2)

(単位:点)

区分 年月	治 療 料							計	そ の 他	合 計
	理学療法料	精神科 専門 療法料	処 置 料	手術麻酔科	分 娩 料	放 射 線 治 療 料	歯冠修復 ・欠損補綴			
H30年度	17.1	22.4	87.9	97.0	0.0	49.3	0.9	661.4	162.7	1,477.9
R元年度	15.0	23.9	84.9	101.4	0.1	53.3	0.9	745.1	163.6	1,560.5
R2年度	17.9	25.3	89.6	106.3	0.1	54.9	0.8	849.5	177.3	1,669.0
R2.4	20.9	24.2	90.8	116.7	0.0	81.5	0.8	913.8	181.6	1,716.2
R2.5	20.0	26.5	99.0	101.5	0.0	53.7	0.7	851.5	178.6	1,669.0
R2.6	17.7	25.8	83.6	105.4	0.0	49.5	0.5	810.1	166.6	1,640.4
R2.7	15.3	25.4	82.5	80.3	0.0	38.4	0.5	737.1	180.3	1,549.0
R2.8	16.9	25.4	79.7	124.0	0.0	59.9	0.2	794.9	163.3	1,585.5
R2.9	14.8	26.0	80.8	112.5	0.0	40.4	0.8	786.8	172.7	1,613.2
R2.10	16.5	24.8	79.1	105.8	1.2	53.0	1.2	803.4	169.7	1,626.4
R2.11	17.4	25.4	88.3	98.8	0.0	63.8	0.7	832.8	190.7	1,659.0
R2.12	17.4	23.9	94.2	102.6	0.0	70.3	1.3	890.9	177.7	1,712.3
R3.1	19.5	25.7	105.0	144.9	0.0	48.2	0.8	1,012.8	183.4	1,842.8
R3.2	18.4	25.0	107.0	97.6	0.0	54.5	0.8	944.7	187.1	1,776.8
R3.3	20.5	25.4	91.2	91.0	0.0	48.3	1.2	851.8	178.5	1,674.8

第 32 表 病類別給付点数(入院)(1)

1 総点数

(単位:点)

区分 年月	一般			療養			精神			感染症			計		
	入院料	診療料	計	入院料	診療料	計	入院料	診療料	計	入院料	診療料	計	入院料	診療料	計
H30年度	316,839,997	203,901,519	520,741,516	0	0	0	18,654,381	4,516,657	23,171,038	0	0	0	335,494,378	208,418,176	543,912,554
R元年度	354,758,425	208,191,241	562,949,666	0	0	0	18,823,642	4,725,889	23,549,531	0	0	0	373,582,067	212,917,130	586,499,197
R2年度	344,554,746	198,679,779	543,234,525	0	0	0	17,785,898	4,350,565	22,136,463	5,063,322	476,291	5,539,613	367,403,966	203,506,635	570,910,601
R2.4	28,177,896	16,977,731	45,155,627	0	0	0	1,623,526	369,602	1,993,128	0	0	0	29,801,422	17,347,333	47,148,755
R2.5	27,455,299	14,988,555	42,443,854	0	0	0	1,657,414	380,140	2,037,554	0	0	0	29,112,713	15,368,695	44,481,408
R2.6	28,063,098	18,032,452	46,095,550	0	0	0	1,680,226	367,905	2,048,131	0	0	0	29,743,324	18,400,357	48,143,681
R2.7	28,672,209	16,345,379	45,017,588	0	0	0	1,537,096	375,227	1,912,323	0	0	0	30,209,305	16,720,606	46,929,911
R2.8	31,415,705	16,380,089	47,795,794	0	0	0	1,523,573	382,261	1,905,834	0	0	0	32,939,278	16,762,350	49,701,628
R2.9	29,486,458	16,360,565	45,847,023	0	0	0	1,475,810	420,578	1,896,388	0	0	0	30,962,268	16,781,143	47,743,411
R2.10	31,290,115	17,243,389	48,533,504	0	0	0	1,714,887	426,062	2,140,949	46,056	4,946	51,002	33,051,058	17,674,397	50,725,455
R2.11	28,338,968	15,971,557	44,310,525	0	0	0	1,312,359	303,274	1,615,633	1,410,508	86,739	1,497,247	31,061,835	16,361,570	47,423,405
R2.12	29,130,121	17,814,357	46,944,478	0	0	0	1,159,113	285,612	1,444,725	232,890	27,283	260,173	30,522,124	18,127,252	48,649,376
R3.1	28,071,477	16,268,715	44,340,192	0	0	0	1,487,037	263,501	1,750,538	1,312,299	109,572	1,421,871	30,870,813	16,641,788	47,512,601
R3.2	25,021,327	14,943,097	39,964,424	0	0	0	1,156,658	269,059	1,425,717	759,099	76,828	835,927	26,937,084	15,288,984	42,226,068
R3.3	29,432,073	17,353,893	46,785,966	0	0	0	1,458,199	507,344	1,965,543	1,302,470	170,923	1,473,393	32,192,742	18,032,160	50,224,902

第 32 表 病類別給付点数(入院)(2)

2 患者1人1日当たり

(単位:点)

区分 年月	一 般			療 養			精 神			感 染 症			計		
	入院料	診療料	計	入院料	診療料	計	入院料	診療料	計	入院料	診療料	計	入院料	診療料	計
H30年度	4,047.6	2,604.8	6,652.5	0.0	0.0	0.0	1,498.5	362.8	1,861.3	0.0	0.0	0.0	3,697.8	2,297.2	5,995.0
R元年度	4,326.3	2,538.9	6,865.2	0.0	0.0	0.0	1,521.1	381.9	1,903.0	0.0	0.0	0.0	3,958.5	2,256.1	6,214.6
R2年度	4,129.7	2,381.3	6,511.0	0.0	0.0	0.0	1,567.3	383.4	1,950.7	6,823.9	641.9	7,465.8	3,846.2	2,130.4	5,976.7
R2.4	4,087.3	2,462.7	6,550.0	0.0	0.0	0.0	1,577.8	46.6	1,937.0	0.0	0.0	0.0	3,761.4	2,189.5	5,950.9
R2.5	4,050.6	2,211.4	6,262.0	0.0	0.0	0.0	1,568.0	48.5	1,927.7	0.0	0.0	0.0	3,715.7	1,961.5	5,677.3
R2.6	4,037.3	2,594.2	6,631.5	0.0	0.0	0.0	1,580.6	45.9	1,926.7	0.0	0.0	0.0	3,711.4	2,296.0	6,007.4
R2.7	4,174.8	2,379.9	6,554.7	0.0	0.0	0.0	1,554.2	47.8	1,933.6	0.0	0.0	0.0	3,844.9	2,128.1	5,973.0
R2.8	4,146.2	2,161.8	6,308.0	0.0	0.0	0.0	1,540.5	44.6	1,927.0	0.0	0.0	0.0	3,845.4	1,956.8	5,802.2
R2.9	4,105.0	2,277.7	6,382.7	0.0	0.0	0.0	1,532.5	51.6	1,969.3	0.0	0.0	0.0	3,800.9	2,060.0	5,861.0
R2.10	4,227.3	2,329.6	6,556.8	0.0	0.0	0.0	1,590.8	50.2	1,986.0	3,542.8	380.5	3,923.2	3,891.6	2,081.1	5,972.6
R2.11	4,284.0	2,414.4	6,698.5	0.0	0.0	0.0	1,549.4	40.6	1,907.5	6,982.7	429.4	7,412.1	4,053.0	2,134.9	6,187.8
R2.12	4,180.6	2,556.6	6,737.2	0.0	0.0	0.0	1,560.0	37.0	1,944.4	4,657.8	545.7	5,203.5	3,932.8	2,335.7	6,268.4
R3.1	4,090.3	2,370.5	6,460.8	0.0	0.0	0.0	1,634.1	33.9	1,923.7	6,019.7	502.6	6,522.3	3,863.2	2,082.6	5,945.8
R3.2	4,027.3	2,405.1	6,432.4	0.0	0.0	0.0	1,502.2	38.5	1,851.6	8,075.5	817.3	8,892.8	3,806.3	2,160.4	5,966.7
R3.3	4,133.1	2,437.0	6,570.1	0.0	0.0	0.0	1,602.4	63.2	2,159.9	7,893.8	1,035.9	8,929.7	3,927.9	2,200.1	6,128.0

第 33 表 診療科別給付点数(入院)(1)

1 総点数(1)

(単位:点)

区分 年月	総合 診療科	循環器 内科	内分泌・ 代謝内科	血液 内科	腎臓 内科	呼吸器・ 感染症 内科	消化器 内科	神経 内科	精神科	小児科	消化器 外科・ 一般外科	心臓 血管 外科	呼吸器 外科
H30年度	8,066,704	1,213,040	1,161,501	26,175,108	16,783,725	31,111,044	47,998,121	6,965,161	23,171,038	28,551,369	31,460,098	767,587	11,927,542
R元年度	8,784,910	4,882,042	1,992,339	29,895,162	23,364,097	31,475,814	38,374,366	17,836,801	23,549,531	25,875,679	32,147,252	0	10,977,247
R2年度	6,909,133	6,448,245	1,282,223	27,717,313	23,225,260	35,115,969	38,662,060	15,069,580	22,136,463	19,477,532	29,523,667	463,693	10,056,239
R2.4	811,833	351,285	13,283	1,464,960	1,789,871	3,115,044	3,461,802	1,364,206	1,993,128	2,012,085	2,778,803	0	952,329
R2.5	782,214	241,137	158,144	2,397,960	1,633,139	2,443,260	2,869,443	1,419,049	2,037,554	1,251,487	2,433,966	0	905,221
R2.6	376,399	833,535	78,387	3,592,457	2,347,362	2,021,722	3,179,088	1,172,439	2,048,131	1,823,649	1,893,985	86,788	1,243,762
R2.7	503,034	228,633	162,878	1,959,774	1,738,438	1,941,739	3,450,471	1,257,508	1,912,323	1,538,908	1,945,012	64,475	694,530
R2.8	767,133	80,157	190,998	1,736,549	1,955,769	1,965,193	3,246,621	1,221,650	1,905,834	2,007,382	2,594,862	7,369	351,114
R2.9	738,184	497,016	0	2,961,926	1,671,714	2,671,184	2,937,365	1,711,706	1,896,388	1,122,791	3,181,943	125,546	728,729
R2.10	1,026,474	828,453	57,167	3,110,597	1,660,348	2,916,087	2,608,323	1,436,283	2,140,949	2,252,313	2,135,000	78,585	1,209,940
R2.11	891,341	558,043	19,751	3,170,079	1,897,597	4,012,796	3,623,695	1,229,338	1,615,633	2,413,547	2,286,045	0	1,046,739
R2.12	289,425	486,982	96,926	2,250,285	1,467,297	2,876,275	3,523,802	1,069,589	1,444,725	1,250,258	2,802,660	100,930	1,210,562
R3.1	119,099	360,278	130,648	1,929,172	2,124,411	3,986,052	4,112,575	1,051,477	1,750,538	1,037,711	2,992,113	0	769,863
R3.2	439,909	881,888	222,336	1,689,496	2,364,334	3,247,921	2,630,310	728,525	1,425,717	1,183,702	2,058,636	0	307,851
R3.3	164,088	1,100,838	151,705	1,454,058	2,574,980	3,918,696	3,018,565	1,407,810	1,965,543	1,583,699	2,420,642	0	635,599

第 33 表 診療科別給付点数(入院)(2)

1 総点数(2)

(単位:点)

区分 年月	整形 外科	脳神経 外科	皮膚科	泌尿 器科	眼科	耳鼻 咽喉科	産婦 人科	放射線 治療科	麻酔科	救急科	矯正 歯科	歯科 口腔 外科	計
H30年度	106,661,565	42,465,519	1,554,208	28,688,140	10,982,548	14,490,097	72,093,710	0	0	26,259,521	0	5,365,208	543,912,554
R元年度	115,556,522	65,309,945	3,038,969	23,553,189	12,852,305	14,778,136	71,132,802	0	0	26,355,200	0	4,766,889	586,499,197
R2年度	130,614,058	65,974,573	3,190,139	22,938,328	9,096,827	13,057,995	65,887,142	0	0	20,558,757	0	3,505,405	570,910,601
R2.4	8,944,322	5,523,608	144,817	2,358,493	942,864	1,203,261	5,277,853	0	0	2,305,610	0	339,298	47,148,755
R2.5	10,372,250	4,766,456	177,999	1,724,986	591,664	919,344	5,362,538	0	0	1,862,663	0	130,934	44,481,408
R2.6	10,885,546	4,472,229	415,398	1,732,751	1,066,566	966,325	5,852,570	0	0	1,983,417	0	71,175	48,143,681
R2.7	11,452,310	6,438,653	262,064	1,383,563	764,910	1,284,310	5,856,943	0	0	1,824,262	0	265,173	46,929,911
R2.8	10,725,898	7,143,137	280,515	2,456,067	879,524	1,114,279	6,770,300	0	0	1,580,106	0	721,171	49,701,628
R2.9	11,080,340	5,778,968	190,419	1,971,279	621,387	1,046,619	4,886,194	0	0	1,597,952	0	325,761	47,743,411
R2.10	10,743,861	5,798,368	130,788	1,935,793	604,245	1,308,276	6,438,425	0	0	1,913,413	0	391,767	50,725,455
R2.11	9,684,700	4,386,627	238,731	2,298,257	522,580	847,427	5,155,921	0	0	1,403,611	0	120,947	47,423,405
R2.12	12,187,110	6,003,234	342,552	1,869,213	689,205	1,052,194	5,479,505	0	0	1,695,350	0	461,297	48,649,376
R3.1	11,378,256	6,027,500	293,520	1,503,283	501,020	842,720	5,218,252	0	0	1,335,090	0	49,023	47,512,601
R3.2	10,780,616	4,247,786	328,922	1,780,481	913,239	1,112,984	4,235,215	0	0	1,498,767	0	147,433	42,226,068
R3.3	12,378,849	5,388,007	384,414	1,924,162	999,623	1,360,256	5,353,426	0	0	1,558,516	0	481,426	50,224,902

第 33 表 診療科別給付点数(入院)(3)

2 構成比(1)

(単位:点)

区分 年月	総合 診療科	循環器 内科	内分泌・ 代謝内科	血液 内科	腎臓 内科	呼吸器・ 感染症 内科	消化器 内科	神経 内科	精神科	小児科	消化器 外科・ 一般外科	心臓 血管 外科	呼吸器 外科
H30年度	1.5	0.2	0.2	4.8	3.1	5.7	8.8	1.3	4.3	5.2	5.8	0.1	2.2
R元年度	1.5	0.8	0.3	5.1	4.0	5.4	6.5	3.0	4.0	4.4	5.5	0.0	1.9
R2年度	1.2	1.1	0.2	4.9	4.1	6.2	6.8	2.6	3.9	3.4	5.2	0.1	1.8
R2.4	1.7	0.7	0.0	3.1	3.8	6.6	7.3	2.9	4.2	4.3	5.9	0.0	2.0
R2.5	1.8	0.5	0.4	5.4	3.7	5.5	6.5	3.2	4.6	2.8	5.5	0.0	2.0
R2.6	0.8	1.7	0.2	7.5	4.9	4.2	6.6	2.4	4.3	3.8	3.9	0.2	2.6
R2.7	1.1	0.5	0.3	4.2	3.7	4.1	7.4	2.7	4.1	3.3	4.1	0.1	1.5
R2.8	1.5	0.2	0.4	3.5	3.9	4.0	6.5	2.5	3.8	4.0	5.2	0.0	0.7
R2.9	1.5	1.0	0.0	6.2	3.5	5.6	6.2	3.6	4.0	2.4	6.7	0.3	1.5
R2.10	2.0	1.6	0.1	6.1	3.3	5.7	5.1	2.8	4.2	4.4	4.2	0.2	2.4
R2.11	1.9	1.2	0.0	6.7	4.0	8.5	7.6	2.6	3.4	5.1	4.8	0.0	2.2
R2.12	0.6	1.0	0.2	4.6	3.0	5.9	7.2	2.2	3.0	2.6	5.8	0.2	2.5
R3.1	0.3	0.8	0.3	4.1	4.5	8.4	8.7	2.2	3.7	2.2	6.3	0.0	1.6
R3.2	1.0	2.1	0.5	4.0	5.6	7.7	6.2	1.7	3.4	2.8	4.9	0.0	0.7
R3.3	0.3	2.2	0.3	2.9	5.1	7.8	6.0	2.8	3.9	3.2	4.8	0.0	1.3

第 33 表 診療科別給付点数(入院)(4)

2 構成比(2)

(単位:%)

区分 年月	整形 外科	脳神経 外科	皮膚科	泌尿 器科	眼科	耳鼻 咽喉科	産婦 人科	放射線 治療科	麻酔科	救急科	矯正 歯科	歯科 口腔 外科	計
H30年度	19.6	7.8	0.3	5.3	2.0	2.7	13.3	0.0	0.0	4.8	0.0	1.0	100.0
R元年度	19.7	11.1	0.5	4.0	2.2	2.5	12.1	0.0	0.0	4.5	0.0	0.8	100.0
R2年度	22.9	11.6	0.6	4.0	1.6	2.3	11.5	0.0	0.0	3.6	0.0	0.6	100.0
R2.4	19.0	11.7	0.3	5.0	2.0	2.6	11.2	0.0	0.0	4.9	0.0	0.7	100.0
R2.5	23.3	10.7	0.4	3.9	1.3	2.1	12.1	0.0	0.0	4.2	0.0	0.3	100.0
R2.6	22.6	9.3	0.9	3.6	2.2	2.0	12.2	0.0	0.0	4.1	0.0	0.1	100.0
R2.7	24.4	13.7	0.6	2.9	1.6	2.7	12.5	0.0	0.0	3.9	0.0	0.6	100.0
R2.8	21.6	14.4	0.6	4.9	1.8	2.2	13.6	0.0	0.0	3.2	0.0	1.5	100.0
R2.9	23.2	12.1	0.4	4.1	1.3	2.2	10.2	0.0	0.0	3.3	0.0	0.7	100.0
R2.10	21.2	11.4	0.3	3.8	1.2	2.6	12.7	0.0	0.0	3.8	0.0	0.8	100.0
R2.11	20.4	9.2	0.5	4.8	1.1	1.8	10.9	0.0	0.0	3.0	0.0	0.3	100.0
R2.12	25.1	12.3	0.7	3.8	1.4	2.2	11.3	0.0	0.0	3.5	0.0	0.9	100.0
R3.1	23.9	12.7	0.6	3.2	1.1	1.8	11.0	0.0	0.0	2.8	0.0	0.1	100.0
R3.2	25.5	10.1	0.8	4.2	2.2	2.6	10.0	0.0	0.0	3.5	0.0	0.3	100.0
R3.3	24.6	10.7	0.8	3.8	2.0	2.7	10.7	0.0	0.0	3.1	0.0	1.0	100.0

第 34 表 診療科別給付点数(外来)(1)

1 総点数(1)

(単位:点)

区分 年月	総合 診療科	循環器 内科	内分泌・ 代謝内科	血液 内科	腎臓 内科	呼吸器・ 感染症 内科	消化器 内科	神経 内科	精神科	小児科	消化器 外科・ 一般外科	心臓 血管 外科	呼吸器 外科
H30年度	3,038,084	4,629,903	5,996,362	25,689,913	23,705,586	24,202,029	22,495,448	4,012,048	8,001,186	12,158,259	13,685,366	394,707	1,279,121
R元年度	2,957,662	5,091,962	6,547,460	30,619,702	25,337,168	30,038,764	21,768,352	9,562,029	8,679,373	13,465,500	13,408,127	357,444	1,342,462
R2年度	2,156,225	4,346,949	6,270,292	33,647,902	25,423,803	37,308,702	24,394,943	9,321,173	8,781,994	11,645,917	15,516,133	350,355	1,593,082
R2.4	260,647	369,268	478,598	3,392,038	2,109,741	3,166,480	1,738,507	766,396	683,148	852,285	1,320,114	19,860	116,001
R2.5	169,584	383,371	452,130	2,718,935	2,032,255	2,365,827	1,408,954	482,388	651,371	838,401	1,000,238	17,935	118,529
R2.6	213,154	381,958	503,998	2,702,410	2,024,150	3,218,162	1,706,262	777,568	758,766	978,247	1,258,765	46,098	110,503
R2.7	197,026	418,775	507,905	2,532,655	2,141,399	2,970,160	1,956,243	779,366	756,974	896,287	990,006	22,502	122,946
R2.8	163,682	263,136	535,424	2,602,509	2,000,931	2,691,557	1,634,188	685,566	709,408	1,103,260	988,765	20,492	196,886
R2.9	136,400	391,577	517,176	2,615,283	2,024,286	3,031,767	2,168,189	835,364	768,733	1,053,495	1,197,782	40,293	121,047
R2.10	188,432	525,798	536,868	2,636,128	2,145,381	3,325,077	2,356,945	803,783	769,135	976,718	1,497,994	36,490	148,849
R2.11	170,505	312,157	532,135	2,574,889	2,057,323	2,854,068	2,163,278	755,549	724,355	960,321	1,540,332	27,601	132,701
R2.12	134,600	301,143	577,592	3,027,545	2,163,234	3,252,048	2,448,220	787,117	711,193	889,419	1,460,187	49,139	136,748
R3.1	201,985	308,404	478,617	2,819,583	2,159,045	3,362,888	2,331,451	771,707	726,549	997,315	1,467,979	18,226	154,062
R3.2	106,619	257,049	449,378	2,952,443	2,098,038	3,073,904	1,917,221	771,133	648,063	934,671	1,307,380	14,134	105,827
R3.3	213,591	434,313	700,471	3,073,484	2,468,020	3,996,764	2,565,485	1,105,236	874,299	1,165,498	1,486,591	37,585	128,983

第 34 表 診療科別給付点数(外来)(2)

1 総点数(2)

(単位:点)

区分 年月	整形 外科	脳神経 外科	皮膚科	泌尿 器科	眼科	耳鼻 咽喉科	産婦 人科	放射線 治療科	麻酔科	救急科	矯正 歯科	歯科 口腔 外科	計
H30年度	27,631,575	4,288,931	5,074,457	29,375,766	10,256,774	10,539,830	15,488,037	10,243,968	10,395	15,814,202	1,125,282	6,269,305	285,406,534
R元年度	31,153,690	6,459,210	5,220,113	25,536,209	10,299,304	10,435,313	16,611,362	16,143,896	80,025	16,116,008	1,023,754	6,344,110	314,598,999
R2年度	28,115,219	5,425,738	5,620,497	23,489,718	10,145,902	7,733,070	14,235,772	12,833,679	12,663	16,393,375	1,382,696	6,951,871	313,097,670
R2.4	2,429,775	382,306	438,584	1,918,694	865,813	671,734	1,285,399	1,475,503	2,655	1,266,206	173,126	448,507	26,631,385
R2.5	2,067,094	589,699	522,524	1,788,366	689,355	523,497	1,076,179	1,064,537	2,453	1,199,571	107,684	387,101	22,657,978
R2.6	2,259,123	590,230	522,994	1,692,806	842,002	772,532	1,308,579	1,114,419	527	1,371,324	115,380	460,622	25,730,579
R2.7	2,365,024	480,947	487,269	2,028,538	889,047	742,363	1,405,130	978,388	845	1,163,436	156,400	601,569	25,591,200
R2.8	2,004,538	327,073	477,008	1,608,418	852,142	679,804	1,242,198	1,267,510	903	1,884,891	104,046	489,212	24,533,547
R2.9	2,503,764	447,170	525,462	1,930,239	910,548	644,330	1,214,037	1,004,488	510	1,505,863	82,477	532,398	26,202,678
R2.10	2,362,720	427,854	516,673	2,492,114	861,304	683,787	1,264,535	1,114,713	725	1,401,023	63,070	655,144	27,791,260
R2.11	2,466,608	402,005	483,641	1,903,654	773,416	604,487	1,110,700	1,115,682	980	1,113,519	129,165	726,887	25,635,958
R2.12	2,162,918	537,438	416,864	1,842,271	782,884	579,322	1,082,255	1,152,510	1,013	1,340,379	79,225	727,996	26,643,260
R3.1	2,499,234	418,857	300,295	2,181,953	868,394	618,457	941,188	771,531	883	1,662,072	83,393	562,243	26,706,311
R3.2	2,284,116	341,004	416,220	1,883,246	732,276	487,327	982,175	816,636	415	1,183,175	113,395	562,711	24,438,556
R3.3	2,710,305	481,155	512,963	2,219,419	1,078,721	725,430	1,323,397	957,762	754	1,301,916	175,335	797,481	30,534,958

第 34 表 診療科別給付点数(外来)(3)

2 構成比(1)

(単位:点)

区分 年月	総合 診療科	循環器 内科	内分泌・ 代謝内科	血液 内科	腎臓 内科	呼吸器・ 感染症 内科	消化器 内科	神経 内科	精神科	小児科	消化器 外科・ 一般外科	心臓 血管 外科	呼吸器 外科
H30年度	1.1	1.6	2.1	9.0	8.3	8.5	7.9	1.4	2.8	4.3	4.8	0.1	0.4
R元年度	0.9	1.6	2.1	9.7	8.1	9.5	6.9	3.0	2.8	4.3	4.3	0.1	0.4
R2年度	0.7	1.4	2.0	10.7	8.1	11.9	7.8	3.0	2.8	3.7	5.0	0.1	0.5
R2.4	1.0	1.4	1.8	12.7	7.9	11.9	6.5	2.9	2.6	3.2	5.0	0.1	0.4
R2.5	0.7	1.7	2.0	12.0	9.0	10.4	6.2	2.1	2.9	3.7	4.4	0.1	0.5
R2.6	0.8	1.5	2.0	10.5	7.9	12.5	6.6	3.0	2.9	3.8	4.9	0.2	0.4
R2.7	0.8	1.6	2.0	9.9	8.4	11.6	7.6	3.0	3.0	3.5	3.9	0.1	0.5
R2.8	0.7	1.1	2.2	10.6	8.2	11.0	6.7	2.8	2.9	4.5	4.0	0.1	0.8
R2.9	0.5	1.5	2.0	10.0	7.7	11.6	8.3	3.2	2.9	4.0	4.6	0.2	0.5
R2.10	0.7	1.9	1.9	9.5	7.7	12.0	8.5	2.9	2.8	3.5	5.4	0.1	0.5
R2.11	0.7	1.2	2.1	10.0	8.0	11.1	8.4	2.9	2.8	3.7	6.0	0.1	0.5
R2.12	0.5	1.1	2.2	11.4	8.1	12.2	9.2	3.0	2.7	3.3	5.5	0.2	0.5
R3.1	0.8	1.2	1.8	10.6	8.1	12.6	8.7	2.9	2.7	3.7	5.5	0.1	0.6
R3.2	0.4	1.1	1.8	12.1	8.6	12.6	7.8	3.2	2.7	3.8	5.3	0.1	0.4
R3.3	0.7	1.4	2.3	10.1	8.1	13.1	8.4	3.6	2.9	3.8	4.9	0.1	0.4

第 34 表 診療科別給付点数(外来)(4)

2 構成比(2)

(単位:%)

区分 年月	整形 外科	脳神経 外科	皮膚科	泌尿 器科	眼科	耳鼻 咽喉科	産婦 人科	放射線 治療科	麻酔科	救急科	矯正 歯科	歯科 口腔 外科	計
H30年度	9.7	1.5	1.8	10.3	3.6	3.7	5.4	3.6	0.0	5.5	0.4	2.2	100.0
R元年度	9.9	2.1	1.7	8.1	3.3	3.3	5.3	5.1	0.0	5.1	0.3	2.0	100.0
R2年度	9.0	1.7	1.8	7.5	3.2	2.5	4.5	4.1	0.0	5.2	0.4	2.2	100.0
R2.4	9.1	1.4	1.6	7.2	3.3	2.5	4.8	5.5	0.0	4.8	0.7	1.7	100.0
R2.5	9.1	2.6	2.3	7.9	3.0	2.3	4.7	4.7	0.0	5.3	0.5	1.7	100.0
R2.6	8.8	2.3	2.0	6.6	3.3	3.0	5.1	4.3	0.0	5.3	0.4	1.8	100.0
R2.7	9.2	1.9	1.9	7.9	3.5	2.9	5.5	3.8	0.0	4.5	0.6	2.4	100.0
R2.8	8.2	1.3	1.9	6.6	3.5	2.8	5.1	5.2	0.0	7.7	0.4	2.0	100.0
R2.9	9.6	1.7	2.0	7.4	3.5	2.5	4.6	3.8	0.0	5.7	0.3	2.0	100.0
R2.10	8.5	1.5	1.9	9.0	3.1	2.5	4.6	4.0	0.0	5.0	0.2	2.4	100.0
R2.11	9.6	1.6	1.9	7.4	3.0	2.4	4.3	4.4	0.0	4.3	0.5	2.8	100.0
R2.12	8.1	2.0	1.6	6.9	2.9	2.2	4.1	4.3	0.0	5.0	0.3	2.7	100.0
R3.1	9.4	1.6	1.1	8.2	3.3	2.3	3.5	2.9	0.0	6.2	0.3	2.1	100.0
R3.2	9.3	1.4	1.7	7.7	3.0	2.0	4.0	3.3	0.0	4.8	0.5	2.3	100.0
R3.3	8.9	1.6	1.7	7.3	3.5	2.4	4.3	3.1	0.0	4.3	0.6	2.6	100.0

第 35 表 患者 1 人 1 日当たり給付点数(入院)(1)

1人1日当たり点数(1)

(単位:点)

区分 年月	総合 診療科	循環器 内科	内分泌・ 代謝内科	血液 内科	腎臓 内科	呼吸器・ 感染症 内科	消化器 内科	神経 内科	精神科	小児科	消化器 外科・ 一般外科	心臓 血管 外科	呼吸器 外科
H30年度	4,422.5	16,617.0	4,019.0	7,358.8	4,362.8	4,200.2	5,990.0	4,213.6	1,861.3	5,705.7	7,442.7	5,049.9	12,839.1
R元年度	4,287.4	25,695.0	3,780.5	8,283.5	4,041.5	4,215.3	6,002.6	4,532.9	1,903.0	5,959.4	7,879.2	0.0	14,501.0
R2年度	4,283.4	15,613.2	4,629.0	8,034.0	4,258.4	4,615.1	6,225.8	4,908.7	1,950.7	6,779.5	8,020.6	5,095.5	14,680.6
R2.4	4,228.3	14,636.9	4,427.7	6,976.0	3,933.8	4,220.9	6,482.8	5,308.2	1,937.0	6,210.1	7,293.4	0.0	10,700.3
R2.5	4,394.5	21,921.5	4,942.0	7,288.6	4,012.6	4,212.5	5,518.2	5,314.8	1,927.7	5,903.2	8,113.2	0.0	15,342.7
R2.6	4,182.2	37,888.0	3,919.4	13,063.5	4,299.2	4,533.0	6,383.7	4,562.0	1,926.7	6,536.4	7,637.0	6,676.0	12,075.4
R2.7	4,374.2	14,289.6	5,089.9	8,234.3	3,871.8	4,334.2	5,928.6	5,988.1	1,933.6	7,091.7	7,098.6	5,372.9	10,523.2
R2.8	3,797.7	26,719.0	4,340.9	7,265.9	4,179.0	4,272.2	5,607.3	5,006.8	1,927.0	6,804.7	7,631.9	3,684.5	27,008.8
R2.9	4,342.3	13,806.0	0.0	8,921.5	4,028.2	4,273.9	6,385.6	4,781.3	1,969.3	7,485.3	8,015.0	5,458.5	15,504.9
R2.10	4,368.0	33,138.1	3,811.1	8,452.7	4,463.3	4,307.4	6,108.5	4,885.3	1,986.0	6,845.9	8,750.0	4,911.6	18,058.8
R2.11	4,979.6	62,004.8	4,937.8	8,781.4	4,125.2	5,066.7	6,391.0	4,639.0	1,907.5	7,247.9	7,749.3	0.0	18,363.8
R2.12	4,019.8	11,067.8	4,846.3	7,732.9	4,168.5	4,631.7	6,247.9	4,261.3	1,944.4	7,226.9	9,468.4	4,037.2	15,721.6
R3.1	3,402.8	18,013.9	4,505.1	6,263.5	4,309.2	5,103.8	6,970.5	4,611.7	1,923.7	6,526.5	8,723.4	0.0	18,777.1
R3.2	3,858.9	8,165.6	4,537.5	6,599.6	5,207.8	4,418.9	5,845.1	5,130.5	1,851.6	7,217.7	7,739.2	0.0	20,523.4
R3.3	5,293.2	11,587.8	5,231.2	5,983.8	4,416.8	5,550.6	6,876.0	4,740.1	2,159.9	6,654.2	8,150.3	0.0	12,462.7

第 35 表 患者 1 人 1 日 当 たり 給 付 点 数 (入 院) (2)

1人1日当たり点数(2)

(単位:点)

区分 年月	整 形 外 科	脳神経 外 科	皮 膚 科	泌 尿 器 科	眼 科	耳 鼻 咽 喉 科	産 婦 人 科	放 射 線 治 療 科	麻 酔 科	救 急 科	矯 正 歯 科	歯 科 口 腔 外 科	計
H30年度	7,434.9	5,796.5	4,111.7	10,375.5	6,537.2	5,950.8	7,592.0	-	-	12,468.9	-	6,958.8	5,995.0
R元年度	6,504.7	5,719.4	4,569.9	9,017.3	6,628.3	6,361.7	7,006.8	-	-	11,564.4	-	8,451.9	5,794.1
R2年度	6,678.0	5,683.5	4,992.4	8,171.8	6,521.0	5,819.1	7,874.6	-	-	11,707.7	-	9,372.7	5,976.7
R2.4	7,110.0	6,575.7	3,713.3	8,866.5	5,784.4	6,139.1	7,423.1	-	-	12,808.9	-	9,979.4	5,950.9
R2.5	6,375.1	5,485.0	4,564.1	9,971.0	8,217.6	5,314.1	7,296.0	-	-	10,766.8	-	5,951.5	5,677.3
R2.6	6,223.9	5,869.1	6,020.3	8,022.0	6,237.2	6,039.5	7,261.3	-	-	9,770.5	-	3,954.2	6,007.4
R2.7	6,631.3	6,590.2	5,241.3	8,756.7	7,017.5	6,058.1	7,706.5	-	-	9,403.4	-	12,053.3	5,973.0
R2.8	5,929.2	6,074.1	6,523.6	7,846.9	6,193.8	5,182.7	8,657.7	-	-	11,618.4	-	10,016.3	5,802.2
R2.9	6,442.1	5,215.7	5,600.6	6,941.1	7,767.3	6,885.7	7,646.6	-	-	11,749.6	-	19,162.4	5,861.0
R2.10	6,531.2	5,055.2	3,441.8	8,032.3	6,567.9	6,743.7	7,785.3	-	-	14,606.2	-	12,637.6	5,972.6
R2.11	7,142.1	5,343.0	3,226.1	8,640.1	7,158.6	5,363.5	8,452.3	-	-	12,100.1	-	5,759.4	6,187.8
R2.12	7,650.4	5,512.6	4,893.6	6,652.0	6,265.5	5,657.0	7,872.9	-	-	11,692.1	-	7,440.3	6,268.4
R3.1	6,446.6	5,818.1	4,316.5	8,398.2	5,566.9	5,267.0	8,217.7	-	-	12,027.8	-	4,902.3	5,945.8
R3.2	6,928.4	5,205.6	6,091.1	9,782.9	6,617.7	5,920.1	8,556.0	-	-	14,411.2	-	7,020.6	5,966.7
R3.3	7,057.5	5,571.9	6,301.9	7,758.7	6,449.2	5,441.0	7,978.3	-	-	12,271.8	-	10,941.5	6,128.0

第 36 表 患者 1 人 1 日当たり給付点数(外来)(1)

1人1日当たり点数(1)

(単位:点)

区分 年月	総合 診療科	循環器 内科	内分泌・ 代謝内科	血液 内科	腎臓 内科	呼吸器・ 感染症 内科	消化器 内科	神経 内科	精神科	小児科	消化器 外科・ 一般外科	心臓 血管 外科	呼吸器 外科
H30年度	929.4	1,166.2	1,201.4	7,269.4	2,337.1	3,075.6	2,172.6	1,226.2	700.1	898.9	2,562.8	751.8	1,692.0
R元年度	1,012.6	1,167.1	1,145.1	7,751.8	2,336.5	3,810.1	2,169.9	2,829.8	681.6	873.6	2,558.3	808.7	1,539.5
R2年度	1,236.4	1,130.3	1,144.4	8,409.9	2,311.9	4,708.9	2,574.1	2,816.9	693.3	953.3	3,087.2	782.0	1,716.7
R2.4	1,489.4	1,020.1	1,105.3	11,616.6	2,246.8	4,916.9	2,226.0	2,925.2	667.8	847.2	3,128.2	735.6	1,450.0
R2.5	1,237.8	1,331.1	1,225.3	8,799.1	2,413.6	4,058.0	2,272.5	2,052.7	669.4	944.1	3,096.7	560.5	1,580.4
R2.6	1,268.8	1,097.6	1,148.1	8,189.1	2,370.2	4,989.4	2,379.7	2,728.3	706.5	913.4	3,186.7	853.7	1,435.1
R2.7	1,271.1	1,150.5	1,192.3	7,605.6	2,285.4	4,433.1	2,391.5	2,597.9	671.1	908.1	2,362.8	562.6	1,446.4
R2.8	1,309.5	1,069.7	1,164.0	8,532.8	2,186.8	4,292.8	2,167.4	2,742.3	673.7	1,018.7	2,761.9	706.6	2,853.4
R2.9	1,041.2	1,081.7	1,098.0	7,624.7	2,342.9	4,312.6	2,686.7	2,594.3	673.7	992.0	2,753.5	915.8	1,658.2
R2.10	1,029.7	1,583.7	1,089.0	8,037.0	2,218.6	4,499.4	2,345.2	2,661.5	694.8	905.2	2,990.0	744.7	1,793.4
R2.11	1,100.0	1,020.1	1,187.8	7,732.4	2,324.7	4,222.0	2,483.7	2,928.5	686.6	916.3	3,291.3	985.8	1,525.3
R2.12	1,004.5	953.0	1,181.2	8,073.5	2,333.6	4,619.4	3,033.7	2,677.3	719.1	924.6	3,237.7	1,092.0	1,688.2
R3.1	1,565.8	1,031.5	1,082.8	9,066.2	2,357.0	5,868.9	3,189.4	3,086.8	730.2	1,109.4	3,754.4	628.5	2,407.2
R3.2	1,146.4	1,008.0	1,123.4	8,459.7	2,419.9	5,318.2	2,782.6	3,689.6	726.5	1,051.4	3,811.6	565.4	1,490.5
R3.3	1,343.3	1,180.2	1,150.2	7,820.6	2,276.8	5,117.5	2,925.3	3,231.7	706.8	937.6	2,858.8	817.1	1,554.0

第36表 患者1人1日当たり給付点数(外来)(2)

1人1日当たり点数(2)

(単位:点)

区分 年月	整形 外科	脳神経 外科	皮膚科	泌尿 器科	眼科	耳鼻 咽喉科	産婦 人科	放射線 治療科	麻酔科	救急科	矯正 歯科	歯科 口腔 外科	計
H30年度	1,049.6	1,074.7	397.2	2,445.3	1,067.0	807.1	1,033.4	2,739.8	5.2	2,580.6	1,158.9	733.3	1,477.9
R元年度	1,095.8	1,493.8	420.6	2,213.4	1,136.2	822.8	1,071.0	3,125.6	40.2	2,499.8	1,097.3	681.7	1,560.5
R2年度	993.2	1,235.9	466.7	2,006.0	1,325.4	814.0	956.4	2,939.5	7.0	3,700.5	1,583.8	818.1	1,678.6
R2.4	1,104.9	1,027.7	447.5	1,861.0	1,260.3	792.1	1,026.7	2,810.5	18.6	3,617.7	2,984.9	715.3	1,716.2
R2.5	1,036.7	1,908.4	597.2	1,834.2	1,068.8	787.2	975.7	3,168.3	18.4	3,277.5	1,825.2	875.8	1,669.0
R2.6	939.3	1,443.1	506.8	1,887.2	1,249.3	894.1	983.9	3,121.6	3.4	4,009.7	1,625.1	708.6	1,644.8
R2.7	978.1	1,246.0	435.5	1,981.0	1,292.2	785.6	1,012.3	2,637.2	5.3	2,810.2	1,861.9	778.2	1,557.5
R2.8	876.9	1,000.2	434.0	1,675.4	1,285.3	774.3	1,077.4	3,750.0	5.2	4,235.7	1,300.6	719.4	1,597.7
R2.9	1,019.0	1,069.8	449.5	1,969.6	1,535.5	807.4	920.4	3,240.3	3.7	3,485.8	1,195.3	756.2	1,623.1
R2.10	935.7	1,111.3	474.0	2,303.2	1,248.3	789.6	917.7	3,020.9	4.1	4,049.2	798.4	832.5	1,640.2
R2.11	1,086.6	1,089.4	510.7	1,960.5	1,267.9	777.0	900.1	3,187.7	7.0	3,468.9	1,987.2	1,070.5	1,669.9
R2.12	951.2	1,399.6	432.4	1,957.8	1,275.1	820.6	881.3	3,106.5	7.0	3,603.2	1,148.2	916.9	1,726.0
R3.1	1,094.7	1,359.9	376.3	2,331.1	1,523.5	877.2	858.0	2,388.6	6.4	4,272.7	1,083.0	755.7	1,855.0
R3.2	1,015.6	1,253.7	515.1	2,111.3	1,333.8	830.2	909.4	2,467.2	3.0	3,663.1	1,511.9	822.7	1,790.8
R3.3	919.7	1,066.9	441.1	2,173.8	1,605.2	843.5	1,001.1	2,487.7	4.7	3,945.2	2,015.3	853.8	1,689.3

第 37 表 職員 1 人 1 日 当たり 稼働 点数

(単位:点)

部門別 点	総 給 付 点 数			薬剤部員1人1日	臨床検査科員1人1日	放射線技術科員1人1日	栄養管理科員1人1日
	全職員1人1日当たり	医師1人1日当たり	看護部員1人1日当たり	当たり投薬点数	当たり検査点数	当たりレントゲン点数	当たり給食点数
H30年度	3,307.1	27,725.5	5,460.5	1,509.1	6,431.1	4,344.1	6,094.6
R元年度	3,352.2	28,503.8	5,511.0	1,696.7	6,463.8	4,377.9	6,513.6
R2年度	3,255.6	27,166.4	4,833.2	2,114.3	5,628.9	3,890.4	5,304.5
R2.4	3,051.7	28,138.9	4,988.5	2,622.6	5,624.2	3,860.2	5,380.0
R2.5	2,987.7	24,780.2	4,386.4	1,841.8	4,641.7	3,286.2	5,351.8
R2.6	3,368.4	28,336.9	4,925.0	2,026.2	5,754.5	4,250.1	5,617.3
R2.7	3,180.0	26,674.9	4,690.5	1,546.7	5,731.7	4,070.3	5,261.3
R2.8	3,277.5	27,119.9	4,818.3	1,754.1	5,381.0	3,379.1	5,686.5
R2.9	3,361.6	27,633.1	4,952.0	1,817.6	6,012.2	4,150.2	5,681.9
R2.10	3,440.4	27,771.9	5,020.4	1,590.1	6,165.9	4,400.3	5,668.0
R2.11	3,292.3	27,179.8	4,848.3	1,988.2	5,703.6	3,952.2	5,290.7
R2.12	3,279.5	26,956.7	4,828.6	2,250.6	5,572.8	3,844.2	5,142.3
R3.1	3,239.7	26,690.7	4,776.4	2,613.4	5,178.3	3,482.9	5,350.4
R3.2	3,094.7	25,627.4	4,556.6	2,725.1	5,348.8	3,303.7	4,516.3
R3.3	3,506.0	29,043.0	5,199.9	2,606.0	6,431.4	4,684.7	4,851.4

第 38 表 年度末職員数

(単位:人)

区分 人数	医 師	医療安全 管理室	看護部					薬 劑 部	医療技術部						地域医療部		事 務 部	計
			管理室	入 院	外 来	手 術	計		放射 線 技 術 科	臨 床 検 査 科	シ リ ヨ ン ハ ビ リ テ ク ニ ク	臨 床 工 学 科	栄 養 管 理 科	診 療 技 術 科	患 者 サ ポ ー ト セン ター	精 神 医 療 支 援 科		
H30年度末	1.0 82.7	2.0	5.5	10.2 300.3	7.0 85.0	27.5	17.2 418.3	1.0 15.0	23.0	24.8	1.0 17.8	10.0	1.0 7.0	7.5	13.0	6.0	0.8 63.8	22.0 690.7
R元年度末	1.3 86.2	2.6	3.8	14.6 328.3	6.9 85.7	29.0	22.5 446.7	0.6 16.0	22.6	25.8	0.2 19.4	10.0	1.5 6.9	6.9	18.2	6.5	1.5 66.6	28.1 734.5
R2年度末	3.0 86.7	0.0 2.8	0.0 3.8	23.0 351.0	8.8 86.0	1.0 30.5	30.5 471.3	0.0 16.0	0.0 24.0	0.0 26.8	1.0 28.8	0.0 10.0	1.0 8.0	0.0 7.5	0.0 21.8	0.0 7.0	3.3 71.0	38.8 781.5

(注 1 新潟大学出向職員、パート職員(時間換算)を含む。臨床研修医は含まない。
 2 休職及び産休者等を含めて計上した。(育児休業を除く。)
 3 15日以上の休職者等については、日数換算し上段に再掲した。
 4 外来に透析を含む。

第 39 表 年間1日当たり部門別職員数

(単位:人)

区分 人数	医 師	医療安全 管理室	看護部					薬 劑 部	医療技術部						地域医療部		事 務 部	計
			管理室	入 院	外 来	手 術	計		放射 線 技 術 科	臨 床 検 査 科	シ リ ヨ ン ハ ビ リ テ ク ニ ク	臨 床 工 学 科	栄 養 管 理 科	診 療 技 術 科	患 者 サ ポ ー ト セン ター	精 神 医 療 支 援 科		
H30年度	0.1 82.0	0.0 2.0	0.0 5.5	11.3 301.6	9.4 80.7	1.6 28.3	22.3 416.1	0.3 15.3	0.0 23.0	0.0 25.3	0.7 17.3	0.0 10.0	0.1 6.5	0.0 7.6	0.5 13.5	0.0 6.0	0.9 62.6	24.8 687.0
R元年度	1.3 86.2	0.0 2.6	0.0 3.8	14.6 328.3	6.9 85.7	1.6 29.0	22.5 446.7	0.6 16.0	0.0 22.6	0.4 25.8	0.2 19.4	0.0 10.0	1.5 6.9	0.0 6.9	0.0 18.2	0.0 6.5	1.5 66.6	28.1 734.5
R2年度	1.1 87.8	0.0 2.8	0.0 3.8	19.8 353.0	6.5 83.1	1.6 32.2	26.9 472.1	0.0 16.1	0.0 23.7	0.1 26.8	0.1 28.8	0.0 10.0	1.0 7.2	0.0 7.5	0.0 20.8	0.0 7.0	3.3 69.4	32.5 779.8

(注 1 新潟大学出向職員、パート職員(時間換算)を含む。臨床研修医は含まない。
 2 休職及び産休者等を含めて計上した。(育児休業を除く。)
 3 15日以上の休職者等については、日数換算し上段に再掲した。
 4 外来に透析を含む。

第40表 年間平均1日当たり診療科別医師数

(単位:人)

区分	総合診療科		循環器内科		内分泌・代謝内科		血液内科		腎臓科		呼吸器・感染症内科		消化器内科		神経科		精神科		小児科		消化器外科・一般外科		心臓血管科		呼吸器外科		整形外科	
	常勤	パート	常勤	パート	常勤	パート	常勤	パート	常勤	パート	常勤	パート	常勤	パート	常勤	パート	常勤	パート	常勤	パート	常勤	パート	常勤	パート	常勤	パート	常勤	パート
H30年度	2.2	0.1	1.0	0.5	2.0	0.0	2.0	0.0	3.0	0.0	3.0	0.0	6.0	0.1	3.0	0.0	3.0	0.2	5.4	0.6	4.0	0.3	1.0	0.0	1.0	0.1	7.5	0.8
R元年度	2.3	0.2	1.2	0.6	2.3	0.0	2.0	0.0	3.1	0.1	3.3	0.0	5.3	0.1	3.3	0.0	4.3	0.2	6.3	0.5	4.8	0.4	1.0	0.0	1.0	0.1	8.0	0.5
R2年度	1.9	0.3	1.0	0.4	2.0	0.0	2.1	0.0	3.0	0.2	3.1	0.0	5.0	0.0	3.0	0.0	4.1	0.2	6.8	0.7	4.5	0.5	1.0	0.0	1.0	0.1	9.2	0.4

区分	脳神経外科		皮膚科		泌尿器科		眼科		耳鼻咽喉科		産婦人科		放射線治療科		放射線診断科		麻酔科		救急科		矯正科		歯科		口腔外科		病理診断科		計		
	常勤	パート	常勤	パート	常勤	パート	常勤	パート	常勤	パート	常勤	パート	常勤	パート	常勤	パート	常勤	パート	常勤	パート	常勤	パート	常勤	パート	常勤	パート	常勤	パート	計		
H30年度	3.0	0.1	3.0	0.3	3.0	0.0	2.0	0.2	3.0	0.2	0.1	7.8	0.0	1.0	0.0	1.0	0.2	2.0	1.2	3.0	0.7	0.0	0.4	2.0	0.2	1.0	0.1	0.1	75.8	6.1	82.0
R元年度	3.0	0.2	3.4	0.3	3.0	0.1	2.8	0.2	3.5	0.2	1.0	9.1	0.0	1.0	0.0	1.0	0.2	3.3	1.1	2.9	1.7	0.0	0.4	3.0	0.0	1.1	0.2	1.0	85.1	7.1	92.2
R2年度	3.1	0.2	4.0	0.2	3.0	0.0	2.5	0.3	3.0	0.2	0.0	8.4	0.0	1.0	0.1	1.0	0.1	3.1	1.1	3.7	1.2	0.0	0.4	3.0	0.0	1.0	0.2	1.1	84.3	6.7	91.1

(注) 1 新潟大学出向職員、パート職員(時間換算)を含む。臨床研修医は含まない。

2 休職及び産休者等を含めて計上した(育児休業を除く)。

3 15日以上休職者等については、日数換算し上段に再掲した。

4 外来に透析を含む。

第 41 表 100 床(平均許可病床数)当たり職員数

(単位:人)

区分	医 師	医療安全管理室	看護部					薬 劑 部	医療技術部					地域医療部		事 務 部	計	
			管理室	入院	外来	手術	計		放射線技術科	臨床検査科	リハビリ技術科	臨床工学科	栄養管理科	診療技術科	患者サポートセンター			精神医療支援科
人数																		
H30年度	18.0	0.4	1.2	64.0	15.7	5.9	86.7	3.3	5.1	5.6	3.7	2.2	1.4	1.7	2.9	1.3	13.6	145.9
R元年度	18.7	0.6	0.8	69.1	17.4	6.1	93.4	3.4	5.0	5.6	4.2	2.2	1.2	1.5	4.0	1.4	14.3	155.6
R2年度	19.1	0.6	0.8	73.4	16.9	6.7	98.1	3.5	5.2	5.9	6.3	2.2	1.4	1.7	4.6	1.5	14.6	164.6

(注) 1 本表は、次の数値を示す。年間平均職員数(休職等の職員を除く)÷年間平均許可病床数×100

2 病床数には、感染症病床の病床数を含む。

第 42 表 100 床(平均稼働病床数)当たり職員数

(単位:人)

区分	医 師	医療安全管理室	看護部					薬 劑 部	医療技術部					地域医療部		事 務 部	計	
			管理室	入院	外来	手術	計		放射線技術科	臨床検査科	リハビリ技術科	臨床工学科	栄養管理科	診療技術科	患者サポートセンター			精神医療支援科
人数																		
H30年度	26.6	0.6	1.8	94.3	23.1	8.7	127.9	4.9	7.5	8.2	5.4	3.2	2.1	2.5	4.2	1.9	20.0	215.0
R元年度	27.6	0.9	1.2	101.8	25.6	8.9	137.7	5.0	7.3	8.2	6.3	3.2	1.8	2.3	5.9	2.1	21.1	229.3
R2年度	28.2	0.9	1.2	108.2	24.9	9.9	144.5	5.2	7.7	8.7	9.3	3.2	2.0	2.4	6.8	2.3	21.5	242.6

(注) 1 本表は、次の数値を示す。年間平均職員数(休職等の職員を除く)÷年間平均稼働病床数×100

2 病床数には、感染症病床の病床数を含む。

第 43 表 患者 100 万人当たり職員数

(単位:人)

区分 人数	医 師	医 療 安 全 管 理 室	看護部					薬 劑 部	医療技術部						地域医療部		事 務 部	計
			管 理 室	入 院	外 来	手 術	計		放 射 線 技 術 科	臨 床 検 査 科	シ リ ヨ ン ビ リ テ リ 科	臨 床 工 学 科	栄 養 管 理 科	診 療 技 術 科	患 者 サ ポ ー ト	精 神 医 療 支 援 科		
H30年度	288.4	7.0	19.4	1,023.0	251.1	93.9	1,387.3	53.1	81.0	89.0	58.4	35.2	22.6	26.8	45.8	21.1	217.1	2,333.1
R元年度	286.8	8.9	12.7	1,059.9	266.2	92.9	1,433.2	52.1	76.3	85.7	65.0	33.8	18.3	23.4	61.4	22.0	219.9	2,386.7
R2年度	306.4	9.7	13.2	1,176.9	270.7	108.0	1,572.4	56.8	83.6	94.3	101.1	35.3	21.8	26.5	73.6	24.7	233.4	2,639.6

(注) 本表は、次の数値を示す。年間平均職員数(休職等の職員を除く)÷病院(入院+外来)延患者数×1,000,000

第 44 表 職員平均年齢及び平均月収額

(単位:歳・円)

区分 性別	平均年齢						平均月収額					
	医 師	看 護 職	医 療 技 術 職	介 護 職	事 務 職	全 職 員	医 師	看 護 職	医 療 技 術 職	介 護 職	事 務 職	全 職 員
H30年度	41.8	36.1	35.4		40.9	36.7	1,747,422	377,372	390,891		386,545	465,197
男	42.8	34.8	34.9		45.1	37.6	1,791,500	376,160	401,457		437,204	626,622
女	37.0	36.4	36.1		35.4	36.3	1,500,587	377,630	377,130		323,966	390,455
R元年度	40.0	36.2	35.6		40.9	36.7	1,675,010	380,584	381,379		376,966	461,595
男	41.3	34.6	35.4		44.7	37.3	1,757,085	390,871	394,949		426,940	614,696
女	35.6	36.5	35.8		37.0	36.4	1,370,160	378,371	370,258		326,992	394,829
R2年度	40.7	36.0	35.1	42.7	41.9	36.7	1,733,473	386,955	376,591	286,298	418,952	467,039
男	41.1	34.2	34.7	37.3	45.6	36.9	1,774,334	389,056	387,705	296,657	482,653	624,006
女	38.0	36.5	35.6	35.6	37.7	36.7	1,416,800	386,466	362,862	283,908	345,192	388,556

- (注) 1 平均年齢及び月収額は、正規職員のみで計算した数値である。
 2 平均年齢及び月収額は、平成31年3月現在の正規職員で計算した数値である。
 3 事務職員には、医療ソーシャルワーカー、臨床心理士を含む。
 4 医師については、センター教員を除く勤務医の平均である。
 5 介護福祉士は介護職とした。
 6 役員・出向・再雇用・育児部分休業等で標準的な勤務と異なる職員は除外した。

第45表 貸借対照表

(単位:円)

科 目	金 額		構 成 比		科 目	金 額		構 成 比	
	本年度	前年度	本年度	前年度		本年度	前年度	本年度	前年度
(資産の部)					(負債の部)				
流動資産	1,768,026,140	1,620,994,301	34.7	33.6	流動負債	4,304,022,583	4,367,500,362	84.4	90.6
現金預金	181,148,513	61,656,187	3.6	1.3	未払金	857,168,035	736,443,002	16.8	15.3
未収金	1,521,717,745	1,498,814,981	29.8	31.1	未払法人税等	60,000	60,000	0.0	0.0
医業未収金	1,434,536,824	1,478,258,263	28.1	30.7	未払消費税等	56,530	1,834,190	0.0	0.0
医業外未収金	9,015,459	8,360,379	0.2	0.2	預り金	250,112	851,033	0.0	0.0
その他未収金	78,165,462	12,196,339	1.5	0.3	短期借入金	3,150,000,000	3,320,000,000	61.8	68.9
貸倒引当金	△ 9,067,206	△ 8,906,719	△ 0.2	△ 0.2	仮受金	25,832,968	52,715,028	0.5	1.1
貯蔵品	69,296,946	65,607,158	1.4	1.4	賞与引当金	270,654,938	255,597,109	5.3	5.3
その他流動資産	4,930,142	3,822,694	0.1	0.1	固定負債	246,292,888	222,357,999	4.8	4.6
固定資産	3,332,962,687	3,200,499,000	65.3	66.4	退職給付引当金	222,292,888	172,257,999	4.4	3.6
基本財産	3,050,000,000	3,050,000,000	59.8	63.3	長期預り金	24,000,000	50,100,000	0.5	1.0
定期預金	3,050,000,000	3,050,000,000	59.8	63.3	負債合計	4,550,315,471	4,589,858,361	89.2	95.2
特定資産	138,662,381	0	2.7	0.0	(正味財産の部)			0.0	0.0
普通預金	10,375,000	0	0.2	0.0	指定正味財産	3,188,662,381	3,050,000,000	62.5	63.3
建物	20,503,050	0	0.4	0.0	地方公共団体補助金	3,188,662,381	3,050,000,000	62.5	63.3
器械備品	107,784,331	0	2.1	0.0	一般正味財産	△ 2,637,989,025	△ 2,818,365,060	△ 51.7	△ 58.5
その他固定資産	144,300,306	150,499,000	2.8	3.1	正味財産合計	550,673,356	231,634,940	10.8	4.8
器械備品	13,587,456	11,068,530	0.3	0.2					
その他有形固定資産	20,050,000	20,050,000	0.4	0.4					
長期貸付金	106,650,000	114,300,000	2.1	2.4					
長期前払費用	40,000	158,500	0.0	0.0					
貸倒引当金	△ 495,900	△ 367,800	△ 0.0	△ 0.0					
敷金	3,828,400	4,344,600	0.1	0.1					
その他	640,350	945,170	0.0	0.0					
資産合計	5,100,988,827	4,821,493,301	100.0	100.0	負債・正味財産合計	5,100,988,827	4,821,493,301	100.0	100.0

第46表 正味財産増減計算書

(単位:円)

科 目	金 額		収益合計を100とした収益構成比		病院事業収益を100とした収益構成比	
	本年度	前年度	本年度	前年度	本年度	前年度
(一般正味財産増減の部)						
経常収益	11,634,209,612	11,007,972,491	100.0	100.0	132.7	123.1
病院事業収益	8,764,536,449	8,939,839,187	75.3	81.2	100.0	100.0
診療収益	8,546,936,741	8,701,159,103	73.5	79.0	97.5	97.3
その他医業収益	217,599,708	238,680,084	1.9	2.2	2.5	2.7
病院事業外収益	65,311,328	72,514,980	0.6	0.7	0.7	0.8
受取補助金等	2,794,376,990	1,987,672,837	24.0	18.1	31.9	22.2
基本財産運用益	1,998,500	2,003,975	0.0	0.0	0.0	0.0
その他収益	7,986,345	5,941,512	0.1	0.1	0.1	0.1
経常費用	11,371,627,763	11,139,365,049	97.7	101.2	129.7	124.6
給与費	6,280,592,784	6,015,326,689	54.0	54.6	71.7	67.3
材料費	2,607,625,827	2,637,287,535	22.4	24.0	29.8	29.5
経費	2,456,642,868	2,447,687,393	21.1	22.2	28.0	27.4
研究研修費	18,233,610	32,566,362	0.2	0.3	0.2	0.4
減価償却費	5,645,183	3,466,450	0.0	0.0	0.1	0.0
支払利息	2,887,491	3,030,620	0.0	0.0	0.0	0.0
当期経常増減額	262,581,849	△ 131,392,558	2.3	△ 1.2	3.0	△ 1.5
経常外収益	0	5,100,000	0.0	0.0	0.0	0.1
その他固定資産受贈益	0	5,100,000	0.0	0.0	0.0	0.1
経常外費用	82,205,814	0	0.7	0.0	0.9	0.0
当期経常外増減額	△ 82,205,814	5,100,000	△ 0.7	0.0	△ 0.9	0.1
当期一般正味財産増減額	180,376,035	△ 126,292,558	1.6	△ 1.1	2.1	△ 1.4
一般正味財産期首残高	△ 2,818,365,060	△ 2,692,072,502	-	-	-	-
一般正味財産期末残高	△ 2,637,989,025	△ 2,818,365,060	-	-	-	-
(指定正味財産増減の部)			-	-	-	-
受取補助金等	140,970,960	0	-	-	-	-
基本財産運用益	0	0	-	-	-	-
一般正味財産への振替額	△ 2,308,579	0	-	-	-	-
当期指定正味財産増減額	138,662,381	0	-	-	-	-
指定正味財産期首残高	3,050,000,000	3,050,000,000	-	-	-	-
指定正味財産期末残高	3,188,662,381	3,050,000,000	-	-	-	-
正味財産期末残高	550,673,356	231,634,941	-	-	-	-

第 47 表 要素別収益

(単位:円)

区分 年月	経常収益							経常外収益	合計
	病院事業収益		病院事業外収益	受取補助金等	その他収益				
	診療収益	その他医業収益			基本財産運用益	受取寄付金	雑収益		
H30年度	8,001,123,781	212,546,105	72,381,432	1,854,713,124	1,998,500	8,106	7,074,285	1,237,274	10,151,082,607
R元年度	8,701,159,103	238,680,084	72,514,980	1,987,672,837	2,003,975	8,308	5,933,204	5,100,000	11,013,072,491
R2年度	8,546,936,741	217,599,708	65,311,328	2,794,376,990	1,998,500	13,355	7,972,990	0	11,634,209,612
R2.4	698,767,176	14,604,448	2,184,565	139,023,409	0	0	8,405	0	854,588,003
R2.5	654,296,514	15,368,615	4,544,399	149,900,608	15,458	634	8,405	0	824,134,633
R2.6	671,884,161	17,213,207	4,856,458	145,154,388	0	10,401	8,405	0	839,127,020
R2.7	735,250,648	17,492,200	4,858,141	145,615,329	0	427	589,664	0	903,806,409
R2.8	725,602,592	17,597,588	5,183,250	144,456,228	0	574	1,022,191	0	893,862,423
R2.9	706,660,213	15,789,777	5,101,709	144,424,428	0	624	3,079,175	0	875,055,926
R2.10	746,976,687	23,268,722	4,801,911	340,288,849	0	695	7,700	0	1,115,344,564
R2.11	678,819,474	16,506,884	4,955,969	144,354,628	0	0	7,700	0	844,644,655
R2.12	720,842,688	18,014,278	5,237,894	215,263,728	0	0	582,700	0	959,941,288
R3.1	768,749,998	16,973,343	5,100,473	144,641,288	1,568,959	0	282,700	0	937,316,761
R3.2	630,621,354	14,926,323	4,958,439	756,762,869	0	0	1,934,650	0	1,409,203,635
R3.3	808,465,236	29,844,323	13,528,120	324,491,238	414,083	0	441,295	0	1,177,184,295

第 48 表 要素別費用

(単位:円)

区分 年月	収 益 (A)	費 用							計(B)	差引損(△)益 (A)-(B)
		給与費	材料費	経費	研究研修費	減価償却費	支払利息	経常外費用		
H30年度	100.0 10,151,082,607	56.3 5,712,020,353	23.2 2,358,198,067	23.0 2,339,345,454	0.3 35,053,680	0.0 2,992,015	0.0 2,282,559	0.0 0	102.9 10,449,892,128	△ 2.9 △ 298,809,521
R元年度	100.0 11,013,072,491	54.6 6,015,326,689	23.9 2,637,287,535	22.2 2,447,687,393	0.3 32,566,362	0.0 3,466,450	0.0 3,030,620	0.0 0	101.1 11,139,365,049	△ 1.1 △ 126,292,558
R2年度	100.0 11,634,209,612	54.0 6,280,592,784	22.4 2,607,625,827	21.1 2,456,642,868	0.2 18,233,610	0.0 5,645,183	0.0 2,887,491	0.7 82,205,814	98.4 11,453,833,577	1.6 180,376,035
R2.4	100.0 854,588,003	50.8 434,090,044	29.6 253,043,391	25.2 215,092,189	0.1 881,250	0.0 230,000	0.1 544,545	0.0 0	105.8 903,881,419	△ 5.8 △ 49,293,416
R2.5	100.0 824,134,633	56.3 464,187,539	22.4 184,773,319	21.6 177,830,136	0.1 599,618	0.0 230,000	0.0 168,327	0.0 0	100.4 827,788,939	△ 0.4 △ 3,654,306
R2.6	100.0 839,127,020	65.0 545,463,041	27.5 231,042,996	23.2 194,605,994	0.1 921,595	0.0 230,000	0.0 236,776	0.0 0	115.9 972,500,402	△ 15.9 △ 133,373,382
R2.7	100.0 903,806,409	62.0 560,357,167	22.9 206,998,865	20.9 188,786,603	0.1 701,302	0.0 230,000	0.0 197,042	0.0 0	105.9 957,270,979	△ 5.9 △ 53,464,570
R2.8	100.0 893,862,423	56.6 505,851,517	22.9 205,088,849	21.9 195,707,387	0.2 1,552,010	0.0 230,000	0.0 181,641	4.2 37,711,249	105.9 946,322,653	△ 5.9 △ 52,460,230
R2.9	100.0 875,055,926	58.2 509,380,414	22.7 198,421,181	23.5 205,367,099	0.2 1,320,201	0.0 230,000	0.0 287,354	1.3 11,138,235	105.8 926,144,484	△ 5.8 △ 51,088,558
R2.10	100.0 1,115,344,564	48.7 543,434,923	19.5 217,599,917	17.0 189,908,533	0.1 1,137,890	0.0 230,000	0.0 179,639	3.0 33,356,330	88.4 985,847,232	11.6 129,497,332
R2.11	100.0 844,644,655	60.4 510,395,888	25.5 215,597,415	22.8 192,301,197	0.2 1,802,335	0.0 230,000	0.0 182,305	0.0 0	109.0 920,509,140	△ 9.0 △ 75,864,485
R2.12	100.0 959,941,288	57.3 550,077,445	24.6 236,444,556	19.8 190,214,005	0.2 1,721,329	0.0 230,000	0.0 333,832	0.0 0	102.0 979,021,167	△ 2.0 △ 19,079,879
R3.1	100.0 937,316,761	56.4 528,248,323	22.9 214,231,548	22.0 206,523,624	0.2 2,000,149	0.0 230,000	0.0 271,871	0.0 0	101.5 951,505,515	△ 1.5 △ 14,188,754
R3.2	100.0 1,409,203,635	37.2 523,818,456	14.8 208,418,262	14.7 207,803,518	0.1 1,723,907	0.0 230,000	0.0 250,051	0.0 0	66.9 942,244,194	33.1 466,959,441
R3.3	100.0 1,177,184,295	51.4 605,288,027	20.0 235,965,528	24.8 292,502,583	0.3 3,872,024	0.3 3,115,183	0.0 54,108	0.0 0	96.9 1,140,797,453	3.1 36,386,842

第49表 患者1人1日当たり収益費用

(単位:円)

区分 年月	収 益					費 用							
	病院事業収益	病院事業外収益	その他経常収益	経常外収益	計	給与費	材料費	経費	研究研修費	減価償却費	支払利息	経常外費用	計
H30年度	28,938	255	6,566	4	35,763	20,124	8,308	8,242	123	11	8	0	36,816
R元年度	31,496	255	7,031	18	38,800	21,193	9,291	8,623	115	12	11	0	39,245
R2年度	30,957	231	9,905	0	41,093	22,183	9,210	8,677	64	20	10	290	40,456
R2.4	30,433	93	5,931	0	36,457	18,518	10,795	9,176	38	10	23	0	38,560
R2.5	31,277	212	7,002	0	38,491	21,680	8,630	8,306	28	11	8	0	38,662
R2.6	29,076	205	6,125	0	35,406	23,015	9,749	8,211	39	10	10	0	41,034
R2.7	30,877	199	5,997	0	37,073	22,985	8,491	7,744	29	9	8	0	39,266
R2.8	30,915	216	6,052	0	37,182	21,042	8,531	8,141	65	10	8	1,569	39,365
R2.9	29,622	209	6,048	0	35,879	20,886	8,136	8,420	54	9	12	457	37,974
R2.10	30,110	188	13,303	0	43,601	21,244	8,506	7,424	44	9	7	1,304	38,538
R2.11	30,079	214	6,245	0	36,538	22,079	9,326	8,319	78	10	8	0	39,820
R2.12	31,682	225	9,255	0	41,162	23,587	10,139	8,156	74	10	14	0	41,980
R3.1	34,947	227	6,516	0	41,690	23,495	9,529	9,186	89	10	12	0	42,321
R3.2	30,990	238	36,422	0	67,649	25,146	10,005	9,976	83	11	12	0	45,233
R3.3	31,721	512	12,311	0	44,543	22,903	8,929	11,068	147	118	2	0	43,166

令和 2 年 度 病 院 年 報

〒949-7302 新潟県南魚沼市浦佐 4132 番地
一般財団法人新潟県地域医療推進機構 魚沼基幹病院
TEL 025-777-3200 FAX 025-777-2811
<https://www.uonuma-kikan-hospital.jp/>
E-mail:info@ncmi.or.jp