

令和3年度  
病 院 年 報

一般財団法人新潟県地域医療推進機構  
魚沼基幹病院



## 病院理念

国内外に誇れる地域医療の技術と質を追求し  
優れた医療人の育成に貢献することで  
地域をつなぎ、いのちをつなぎます。

## 運営の基本方針

### 〈病院方針〉

1. 魚沼地域医療の中核として、高度先進医療、救急医療、災害時医療を担う。
2. 総合診療の技能と使命感を持ち、全人的医療を実践する医療人を育成する。
3. 「魚沼地域が1つの病院」の実現を目指して、地域医療者・施設と連携する。
4. 患者との協働医療のため、患者や家族の価値観に配慮した医療と情報提供を行う。
5. 健康増進と疾病予防を目指し、地域に根ざした臨床研究を推進する。

### 〈行動指針〉

6. 地域住民の安心と信頼を得るよう、誠心誠意職務に専念する。
7. 医療の質向上を目指し、常に自己研鑽と次世代教育に努める。

### 〈経営方針〉

8. 職場環境向上のため、ワークライフバランスを尊重する。
9. 地域医療の中核的役割を果たすため、将来を見すえた病院経営を行う。
10. 経営視点を備えた医療スタッフを育成し、迅速かつ積極的な病院経営を行う。

## 受診者の皆様の権利

魚沼基幹病院は、当院を受診される皆様が、以下の権利を有することを確認し、尊重します。

1. 人間としての尊厳が尊重され、安全、良質、公平な医療を受けることができます。
2. 症状、検査、治療、看護などについて、十分な説明と情報提供を受けることができます。
3. 主治医以外の医師の意見（セカンドオピニオン）を求めることができます。
4. 十分な情報を得たうえで、自らの意思で医療内容を選択することができます。
5. 診療の過程で得られた個人情報やプライバシーは保護されます。

# ま え が き

平成 24 年 4 月 17 日に設立された当機構は、同年 6 月に新潟県議会定例会における、魚沼基幹病院の指定管理者としての指定議決を受けました。開院準備を進め、平成 27 年 6 月 1 日に無事開院を迎え、病院の運営を開始しました。

魚沼基幹病院の開院に伴う魚沼圏域の大規模な医療再編に際し、地域医療の継続性及び医療水準の確保を第一として、関係機関と連携して移行を進めました。

平成 28 年 11 月に冬季間の外傷等の患者需要に対応するため、6 病棟から 7 病棟 328 病床に拡大しました。冬季間の終了とともに患者需要の落ち着きが想定されたこと等から、平成 29 年 4 月には再び 6 病棟 308 床の稼働となりました。平成 30 年 4 月より DPC 対象病院（標準病院群）へ移行し、入院診療が包括評価（一部出来高）となりました。令和元年 8 月には地域包括ケア病棟を開設し、周辺病院への転院や在宅復帰までの間、より患者さんに適した治療を行っており、病床数については令和元年 10 月から 7 病棟 356 床の稼働となりました。

令和 2 年度は、新型コロナウイルス感染症の影響で、外来・入院ともに患者数が大きく減少しました。魚沼圏域での新型コロナウイルス感染症患者の拡大に伴い、令和 2 年 11 月から 1 病棟を新型コロナウイルス感染症患者専用病棟として運用しました。冬季にスキーやスノーボード外傷患者を多数受け入れることから、コロナ対応を行いながら地域の医療需要に応えるために、令和 3 年 2 月に整形外科単科病棟を開設し、8 病棟 405 病床に増床、令和 3 年 3 月にはコロナ対応病床を増加し、8 病棟 416 病床に拡大しました。

令和 3 年度は、新型コロナウイルスの収束がみえない中、当院の役割である高度医療・救急医療を強化し周辺医療機関との連携強化を図っていくための取り組みの一つとして、令和 4 年 2 月に地域包括ケア病棟を急性期一般病棟に転換いたしました。

新型コロナウイルス感染者の診療に関しては、令和 3 年度末までに累計 226 人の新規入院患者を受入れ病院一丸となって対応し、地域における使命を遂行する上で重要な役割を果たしました。新型コロナウイルス感染症拡大防止の対策としての実務者連絡会議や UKB (Uonuma Kikan Byouin) Case Conference などを行い、継続した情報共有と連携強化を図りました。

また、当機構の使命の一つである医療人の育成について、平成 28 年 4 月から協力型臨床研修病院として、臨床研修医の受け入れを開始しました。平成 29 年 3 月に厚生労働省より基幹型臨床研修病院の指定を受け、平成 30 年 4 月より基幹型として初期臨床研修医の受け入れを開始しました。さらに、臨床研修医受け入れの業務増加に対応するため、事務部内に新たに「医局・臨床研修係」を設置し、当院の臨床研修の魅力を広く周知するための積極的な情報発信を行いました。その結果、令和 3 年度には 3 名の基幹型臨床研修医が研修を開始し、令和 4 年度には 4 名が研修を開始します。

引き続き、地域全体での医療の高度化をめざし、地域完結型の医療体制の構築を進め、住民に信頼される病院づくりに努めてまいりますので、関係各位の一層のご理解とご協力をお願いいたします。

令和 4 年 4 月

一般財団法人新潟県地域医療推進機構魚沼基幹病院  
病 院 長 鈴 木 榮 一

# 目 次

病院理念  
運営の基本方針  
受診者の皆様の権利

まえがき

## 第1章 病院の概要

第1	現況	1
第2	届出施設基準	2
第3	医療機関の指定等	5
第4	沿革	6
第5	組織図	7
第6	院内案内図	8
第7	交通アクセス	10

## 第2章 病院業務の概要

### 第1 患者数

1	入院・外来患者数	11
2	病類別入院患者数	12
3	診療科別患者数	13
4	月別患者数	15
5	職員1人1日当たり患者数	15
6	保険別患者数	18
7	後期高齢者医療制度による患者数	19
8	魚沼圏域住民利用状況	20
9	病床利用率	21
	(1) 病床利用率	21
	(2) 平均在院日数	22
	(3) 病床回転数	22
	(4) 差額病床利用状況	22
10	年齢階層別退院患者数	23
11	救急患者取扱数	24

### 第2 診療の状況

1	調剤の状況	25
2	注射剤・無菌製剤の状況	26
3	病棟業務の状況	26
4	臨床検査の状況	27

5	放射線利用の状況	28
6	手術・分娩の状況	28
7	リハビリテーションの状況	29
8	精神科作業療法の状況	30
9	食事の状況	31
10	医療材料の使用状況	32
11	給付点数	34
	(1) 診療行為別入院外来患者1人1日当たり給付点数	34
	(2) 病類別入院患者1人1日当たり給付点数	37
	(3) 診療科別入院外来患者1人1日当たり給付点数	38
	(4) 診療科別給付点数構成比	40
	(5) 職員1人1日当たり稼働点数	42

### 第3 職員の状況

1	年度末職員数	43
2	年間平均1日当たり職員数	43
3	年間平均1日当たり診療科別医師数	44
4	100床当たり部門別職員数	44
5	患者100万人当たり部門別職員数	45
6	職員の平均年齢	45
7	職員の平均月収額	45
8	職種別年齢構成比	46

### 第4 施設設備の概況

1	医療機器整備の概況	47
---	-----------	----

## 第3章 財務

第1	資産・負債及び正味財産	48
----	-------------	----

### 第2 収益的収支

1	経常収益	49
2	経常費用	49
3	経常外収益	49
4	経常外費用	49
5	要素別費用	49

第3	借入金の状況	50
----	--------	----

第4	主要財務比率	51
----	--------	----

## 第4章 統計表及び財務諸表

### [患者数]

第1表	入院・外来患者数	52
第2表	平均利用許可（稼働）病床数、病床利用率、 平均在（通）院日数、外来・入院患者比率	53
第3表	診療科別延患者数（入院）	55
第4表	診療科別延患者数（外来）	57
第5表	1日当たり診療科別患者数（入院）	59
第6表	1日当たり（暦日数）診療科別患者数（外来）	60
第7表	1日当たり（実診療日数）診療科別患者数（外来）	61
第8表	月別患者数	62
第9表	職員1人当たり患者数	64
第10表	保険区分別患者構成比	66
第11表	後期高齢者医療制度による患者数	70
第12表	差額病床数（稼働病床）及び利用状況	71
第13表	住所別退院患者数	72
第14表	年齢階層別退院患者数	73
第15表	救急患者取扱状況	74

### [診療の状況数]

第16表	調剤件数	78
第17表	処方箋料件数	80
第18表	注射剤件数	81
第19表	無菌製剤件数	82
第20表	病棟業務件数	83
第21表	検査件数	84
第22表	放射線撮影及び治療件数	88
第23表	手術・ギプス・分娩及び麻酔件数	91
第24表	リハビリテーション件数	93
第25表	精神科作業療法件数	98
第26表	食種別食事数	99
第27表	喫食率・1日平均延食事数及び栄養食事指導	101
第28表	医療材料使用状況	102
第29表	医療材料対医業収益比率	104
第30表	診療行為別給付点数（入院）	105
第31表	診療行為別給付点数（外来）	109
第32表	病類別給付点数（入院）	113
第33表	診療科別給付点数（入院）	115
第34表	診療科別給付点数（外来）	119
第35表	患者1人1日当たり給付点数（入院）	123
第36表	患者1人1日当たり給付点数（外来）	125
第37表	職員1人1日当たり稼働点数	127

[職 員 数]

第 38 表	年度末職員数	128
第 39 表	年間 1 日当たり部門別職員数	128
第 40 表	年間平均 1 日当たり診療科別医師数	129
第 41 表	100 床（平均許可病床数）当たり職員数	130
第 42 表	100 床（平均稼働病床数）当たり職員数	130
第 43 表	患者 100 万人当たり職員数	131
第 44 表	職員平均年齢及び平均月収額	131

[財 務]

第 45 表	貸借対照表	132
第 46 表	正味財産増減計算書	133
第 47 表	要素別収益	134
第 48 表	要素別費用	135
第 49 表	患者 1 人 1 日当たり収益費用	136



# 第 1 章 病院の概要



## 第1 現 況

	新潟大学医歯学総合病院魚沼地域医療教育センター
名 称	新潟県地域医療推進機構 魚沼基幹病院 (略称：新潟大学地域医療教育センター・魚沼基幹病院)
所在地	新潟県南魚沼市浦佐 4132 番地
開 院	平成 27 年 6 月
設 置 者	新潟県
運 営 者	一般財団法人新潟県地域医療推進機構
理 事 長	荒川 正昭
病 院 長	鈴木 榮一
副病院長	高田 俊範
副病院長	須田 剛士
副病院長	藤原 浩
副病院長	生越 章
副病院長	高橋 みはる
看護部長	高橋 みはる
診 療 科	総合診療科、循環器内科、内分泌・代謝内科、血液内科、腎臓内科、 リウマチ・膠原病科、呼吸器・感染症内科、消化器内科、神経内科、 精神科、小児科、消化器外科・一般外科、乳腺・内分泌外科、心臓血 管外科、呼吸器外科、整形外科、形成外科(※)、脳神経外科、皮膚科、 泌尿器科、眼科、耳鼻咽喉科、産婦人科、放射線治療科、放射線診断 科、麻酔科、救急科、リハビリテーション科、矯正歯科、歯科口腔外 科、病理診断科
	※現在診療を行っておりません
病 床	454 床 (内訳) 一般病床 400 床 (救命救急センター14床、NICU6床、GCU6床含む) 精神病床 50 床 (閉鎖病棟) 感染症病床 4 床
建物面積	33, 549. 31 平方メートル
建物構造	鉄筋コンクリート造 地上 9 階 病院棟：免震構造 センター棟：耐震構造

(令和 4 年 3 月 31 日現在)

## 第2 届出施設基準

### 基本診察料に係る施設基準

急性期一般入院基本料1

精神病棟入院基本料13：1

救急医療管理加算

超急性期脳卒中加算

診療録管理体制加算2

医師事務作業補助体制加算1（15：1）

急性期看護補助体制加算（25：1）（看護補助者5割以上）

看護職員夜間配置加算

看護補助加算2

療養環境加算

重症者等療養環境特別加算

無菌治療室管理加算1

緩和ケア診療加算

精神病棟入院時医学管理加算

精神科身体合併症管理加算

精神科リエゾンチーム加算

医療安全対策加算1

感染防止対策加算1

患者サポート体制充実加算

ハイリスク妊娠管理加算

ハイリスク分娩管理加算

後発医薬品使用体制加算1

病棟薬剤業務実施加算1

病棟薬剤業務実施加算2

データ提出加算

入退院支援加算

認知症ケア加算

せん妄ハイリスク患者ケア加算

精神疾患診療体制加算

精神科急性期医師配置加算

地域医療体制確保加算

地域歯科診療支援病院入院加算

救命救急入院料3

新生児特定集中治療室管理料2

小児入院医療管理料3

地域歯科診療支援病院入院加算

歯科外来診療環境体制加算2

歯科診療特別対応連携加算

### 特掲診療料に係る施設基準

歯科疾患管理料の注11に掲げる総合医療管理加算及び歯科治療時医療管理料

外来栄養食事指導料の注2

心臓ペースメーカー指導管理料の注5に掲げる遠隔モニタリング加算

糖尿病合併症管理料

がん性疼痛緩和指導管理料

がん患者指導管理料イ

がん患者指導管理料ロ

がん患者指導管理料ハ

がん患者指導管理料ニ

外来緩和ケア管理料

糖尿病透析予防指導管理料
小児運動器疾患指導管理料
乳腺炎重症化予防・ケア指導料
婦人科特定疾患治療管理料
腎代替療法指導管理料
院内トリアージ実施料
外来放射線照射診療料
ハイリスク妊産婦共同管理料(Ⅰ)
がん治療連携指導料
肝炎インターフェロン治療計画料
ハイリスク妊産婦連携指導料 1
ハイリスク妊産婦連携指導料 2
薬剤管理指導料
検査・画像情報提供加算及び電子的診療情報評価料
医療機器安全管理料1
医療機器安全管理料2
医療機器安全管理料(歯科)
精神科退院時共同指導料 1 及び 2
在宅持続陽圧呼吸療法指導管理料の注 2 に掲げる遠隔モニタリング加算
在宅腫瘍治療電場療法指導管理料
持続血糖測定器加算及び皮下連続式グルコース測定
遺伝学的検査
精密触覚機能検査
B R C A 1 / 2 遺伝子検査
先天性代謝異常症検査
H P V 核酸検出及びH P V 核酸検出(簡易ジェノタイプ判定)
検体検査管理加算(Ⅱ)
国際標準検査管理加算
心臓カテーテル法による諸検査の血管内視鏡検査加算
胎児心エコー法
時間内歩行試験及びシャトルウォーキングテスト
ヘッドアップティルト試験
長期継続頭蓋内脳波検査
神経学的検査
小児食物アレルギー負荷検査
内服・点滴誘発試験
C T 透視下気管支鏡検査加算
C T 撮影及びMR I 撮影
抗悪性腫瘍剤処方管理加算
外来化学療法加算1
連携充実加算
無菌製剤処理料
心大血管疾患リハビリテーション料(Ⅰ)
脳血管疾患等リハビリテーション料(Ⅰ)
運動器リハビリテーション料(Ⅰ)
呼吸器リハビリテーション料(Ⅰ)
がん患者リハビリテーション料
歯科口腔リハビリテーション料2
精神科作業療法
精神科ショート・ケア「小規模なもの」
精神科デイ・ケア「小規模なもの」
抗精神病特定薬剤治療指導管理料(治療抵抗性統合失調症治療指導管理料に限る。)
医療保護入院等診療料

人工腎臓
導入期加算2及び腎代替療法実績加算
透析液水質確保加算及び慢性維持透析濾過加算
CAD/CAM冠
椎間板内酵素注入療法
脳刺激装置植込術(頭蓋内電極植込術を含む。)及び脳刺激装置交換術
脊髄刺激装置植込術及び脊髄刺激装置交換術
緑内障手術(緑内障治療用インプラント挿入術(プレートのあるもの))
乳がんセンチネルリンパ節加算1及びセンチネルリンパ節生検(併用)
乳がんセンチネルリンパ節加算2及びセンチネルリンパ節生検(単独)
食道縫合術(穿孔、損傷)(内視鏡によるもの)、内視鏡下胃、十二指腸穿孔瘻孔閉鎖術、 胃瘻閉鎖術(内視鏡によるもの)、小腸瘻閉鎖術(内視鏡によるもの)、結腸瘻閉鎖術(内視鏡によるもの)、 腎(腎盂)腸瘻閉鎖術(内視鏡によるもの)、尿管腸瘻閉鎖術(内視鏡によるもの)、 膀胱腸瘻閉鎖術(内視鏡によるもの)、腔腸瘻閉鎖術(内視鏡によるもの)
ペースメーカー移植術及びペースメーカー交換術
大動脈バルーンパンピング法(IABP法)
バルーン閉塞下逆行性経静脈的塞栓術
体外衝撃波胆石破碎術
体外衝撃波膵石破碎術
早期悪性腫瘍大腸粘膜下層剥離術
体外衝撃波腎・尿管結石破碎術
膀胱水圧拡張術
腹腔鏡下膀胱悪性腫瘍手術
腹腔鏡下小切開膀胱悪性腫瘍手術
人工尿道括約筋植込・置換術
腹腔鏡下前立腺悪性腫瘍手術
腹腔鏡下子宮悪性腫瘍手術(子宮体がんに限る。)
医科点数表第2章第10部手術の通則の16に掲げる手術
輸血管理料Ⅱ
輸血適正使用加算
自己生体組織接着剤作成術
自己クリオプレシピテート作製術(手法)
同種クリオプレシピテート作製術
人工肛門・人工膀胱造設術前処置加算
胃瘻造設時嚥下機能評価加算
歯周組織再生誘導手術
広範囲顎骨支持型装置埋入手術
麻酔管理料(Ⅰ)
放射線治療専任加算
外来放射線治療加算
高エネルギー放射線治療
画像誘導放射線治療(IGRT)
体外照射呼吸性移動対策加算
定位放射線治療
病理診断管理加算1
デジタル病理画像による病理診断
悪性腫瘍病理組織標本加算
口腔病理診断管理加算1
クラウン・ブリッジ維持管理料
歯科矯正診断料
入院時食事療養(Ⅰ)・入院時生活療養(Ⅰ)
酸素及び窒素の価格

(令和4年3月31日時点)

### 第3 医療機関の指定等

---

健康保険法による保険医療機関

---

国民健康保険法による療養取扱機関

---

労働者災害補償保険法による医療機関

---

母子保健法による医療機関(養育医療・妊娠乳児健康診断)

---

生活保護法による医療機関

---

母体保護法による医療機関(指定医師)

---

戦傷病者特別援護法による医療機関(療養給付・更生医療)

---

原爆医療法による医療機関(認定医療・一般医療)

---

障害者自立支援法による医療機関(育成医療・更生医療・精神通院医療)

---

難病法による医療機関

---

児童福祉法による医療機関

---

感染症の予防及び感染症の患者に対する医療に関する指定医療機関(結核・第二種)

---

エイズ治療拠点病院

---

地方公務員災害補償法による医療機関

---

新潟県難病医療基幹協力病院

---

地域災害拠点病院

---

新潟DMA T指定医療機関

---

肝疾患診療協力病院(新潟大学医歯学総合病院)

---

肝炎治療特別促進事業の医療給付に係る指定医療機関

---

地域救命救急センター

---

地域周産期母子医療センター

---

精神科救急医療施設

---

消防法による救急医療(三次救急医療機関)

---

医療観察法に基づく指定通院医療機関

---

厚生労働省臨床研修指定病院(医科:基幹型、歯科:協力型)

---

DPC標準病院群

(令和4年3月31日)

## 第4 沿革

- 平成 23 年 5 月 魚沼基幹病院（仮称）整備基本計画策定
- 平成 24 年 4 月 一般財団法人新潟県地域医療推進機構設立、荒川正昭理事長就任
- 平成 24 年 5 月 病院建設着工
- 平成 24 年 7 月 指定管理者に一般財団法人新潟県地域医療推進機構指定
- 平成 25 年 4 月 内山聖病院長就任
- 平成 27 年 3 月 新潟県と魚沼基幹病院の管理に関する基本協定書締結
- 平成 27 年 5 月 病院竣工
- 平成 27 年 6 月 新潟大学地域医療教育センター・魚沼基幹病院開院  
診療科 31 科、許可病床 454 床（一般 400 床・精神 50 床・感染 4 床）  
（稼働病床 308 床：一般 254 床・精神 50 床・感染 4 床）  
地域救命救急センター 地域周産期母子医療センター開設  
第二種感染症指定医療機関 救急告示病院（三次救急）等指定  
動体追跡装置（放射線治療）導入
- 平成 28 年 4 月 臨床研修病院（協力型）指定
- 平成 28 年 11 月 西 6 病棟一部開棟  
（稼働病床 328 床：一般 274 床・精神 50 床・感染 4 床）
- 平成 29 年 1 月 キャンプー（正面玄関前屋根）竣工
- 平成 29 年 3 月 臨床研修病院（基幹型）指定  
一般病棟 7 対 1 入院基本料に移行
- 平成 29 年 4 月 西 6 病棟一時閉鎖  
（稼働病床 308 床：一般 254 床・精神 50 床・感染 4 床）
- 平成 30 年 4 月 診断群分類別包括評価（DPC）方式に変更
- 平成 30 年 6 月 3 テスラ MRI 装置導入（MRI 2 台目）
- 平成 30 年 10 月 臨床検査室の国際標準規格（ISO15189）認定
- 平成 30 年 12 月 エイズ治療拠点病院指定
- 平成 31 年 4 月 西 6 病棟一部開棟  
（稼働病床 356 床：一般 302 床・精神 50 床・感染 4 床）
- 令和元年 11 月 O-arm イメージングシステム導入
- 令和 2 年 3 月 内山聖病院長退任
- 令和 2 年 4 月 鈴木榮一病院長就任、腫瘍センター開設
- 令和 2 年 6 月 新型コロナウイルス感染症患者（疑い含む）受入協力医療機関指定
- 令和 3 年 1 月 難病医療協力病院（基幹型）指定
- 令和 3 年 2 月 西 5 病棟開棟（稼働病床 405 床：一般 351 床・精神 50 床・感染 4 床）  
透析ベッド増床（21 台→24 台）
- 令和 3 年 3 月 西 7 病棟増床（稼働病床 416 床：一般 362 床・精神 50 床・感染 4 床）
- 令和 3 年 4 月 からだにやさしい治療センター開設、地域がん診療連携拠点病院指定



第5 組織図 (令和4年3月31日現在)

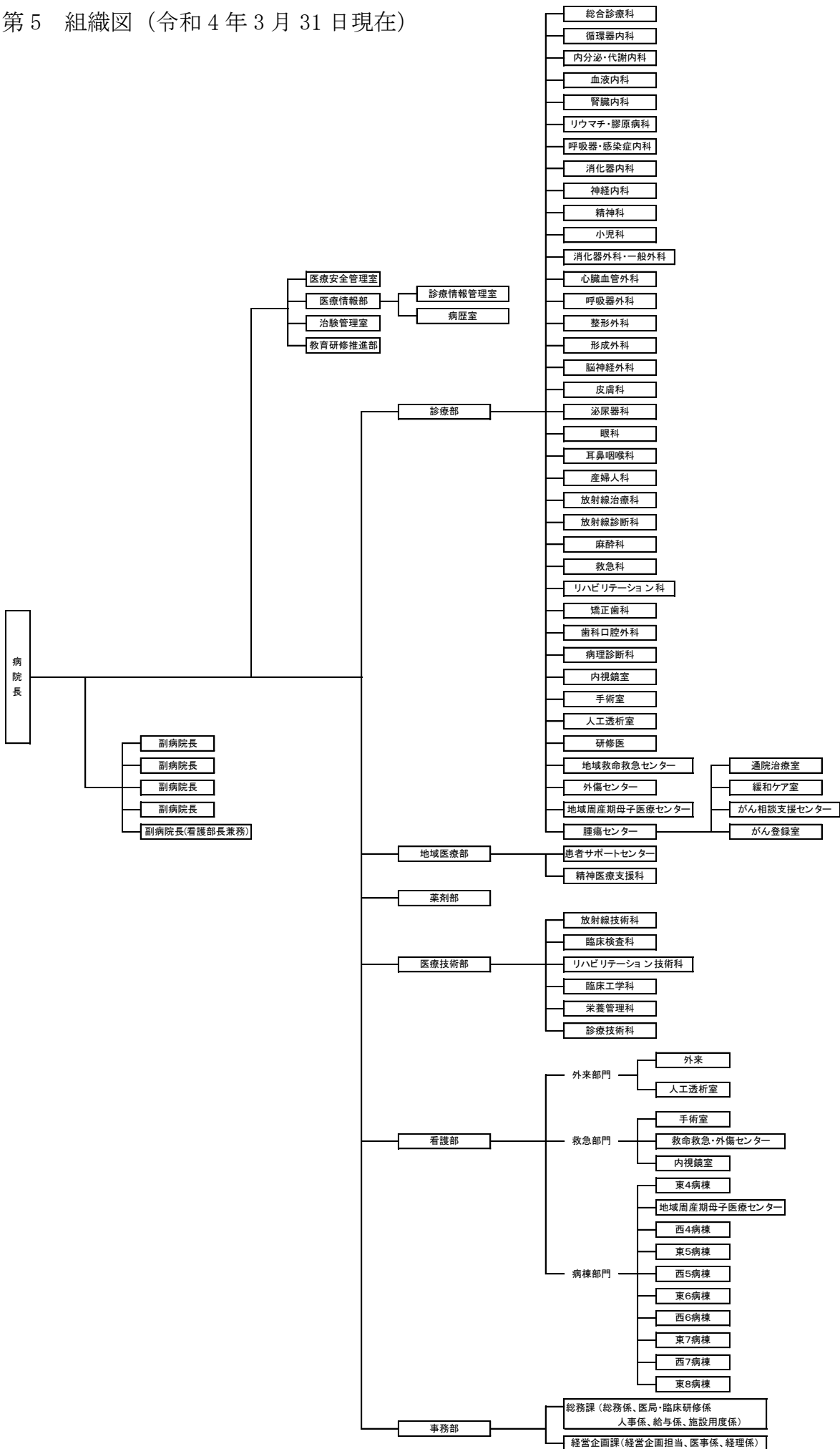

第6 院内案内図



マスコットキャラクター  
くるくるちゃん



マーカー一覧

- エスカレーター
- エレベーター
- 階段
- 車イストイレ
- 女子トイレ
- 男子トイレ
- トイレ
- 子ども用トイレ
- 授乳室
- ベビーシート
- 自動体外式除細動器
- セブン-イレブン
- ATM
- レストラン
- 理容室
- 飲料自動販売機(1F中央エレベーター前のみ入院用品販売機併設)
- 公衆電話
- 非常口

# 2F



# 3F



## マーク一覧

- エスカレーター
- エレベーター
- 階段
- 車イストイレ
- 女子トイレ
- 男子トイレ
- トイレ
- 子ども用トイレ
- 授乳室
- ベビーシート
- 自動体外式除細動器
- セブン・イレブン
- ATM
- レストラン
- 理容室
- 飲料自動販売機 (1F中央エレベーター前のみ入院用品販売機併設)
- 公衆電話
- 非常口

## 第7 交通アクセス



### 電車でのアクセス

上越新幹線 浦佐駅を利用した場合

東京駅 ⇄ 浦佐駅 約1時間30分

新潟駅 ⇄ 浦佐駅 約40分

※浦佐駅から徒歩 約20分

タクシー 約5分



### 車でのアクセス

関越自動車道 大和スマートICを利用した場合

練馬IC ⇄ 大和スマートIC 約2時間10分

新潟西IC ⇄ 大和スマートIC 約1時間20分

※大和スマートICから車で約5分

## 第2章 病院業務の概要



# 第1 患者数

## 1 入院・外来患者数（第1表参照）

令和3年度の延患者数は、入院で98,032人、外来で195,335人となった。

附表1-1 入院患者数

(単位:人・%)

区分 年月	R元年度 延患者数	R2年度 延患者数	R3年度 延患者数	前年度比
4月	7,427	7,923	8,122	102.5
5月	7,843	7,835	8,332	106.3
6月	7,530	8,014	7,738	96.6
7月	7,932	7,857	7,885	100.4
8月	8,381	8,566	8,510	99.3
9月	8,064	8,146	8,248	101.3
10月	8,097	8,493	8,061	94.9
11月	8,013	7,664	8,160	106.5
12月	8,206	7,761	8,170	105.3
1月	7,735	7,991	8,620	107.9
2月	7,274	7,077	7,564	106.9
3月	7,873	8,196	8,622	105.2
年度計	94,375	95,523	98,032	102.6

附表1-2 外来患者数

(単位:人・%)

区分 年月	R元年度 延患者数	R2年度 延患者数	R3年度 延患者数	前年度比
4月	17,306	15,518	16,573	106.8
5月	16,649	13,576	14,901	109.8
6月	16,147	15,686	16,746	106.8
7月	18,120	16,522	16,546	100.1
8月	17,599	15,474	17,457	112.8
9月	15,872	16,243	16,625	102.4
10月	17,826	17,088	16,555	96.9
11月	16,701	15,453	16,920	109.5
12月	17,215	15,560	16,666	107.1
1月	16,230	14,492	14,848	102.5
2月	14,854	13,754	13,800	100.3
3月	17,078	18,232	17,698	97.1
年度計	201,597	187,598	195,335	104.1

図表1 月別延患者数の推移

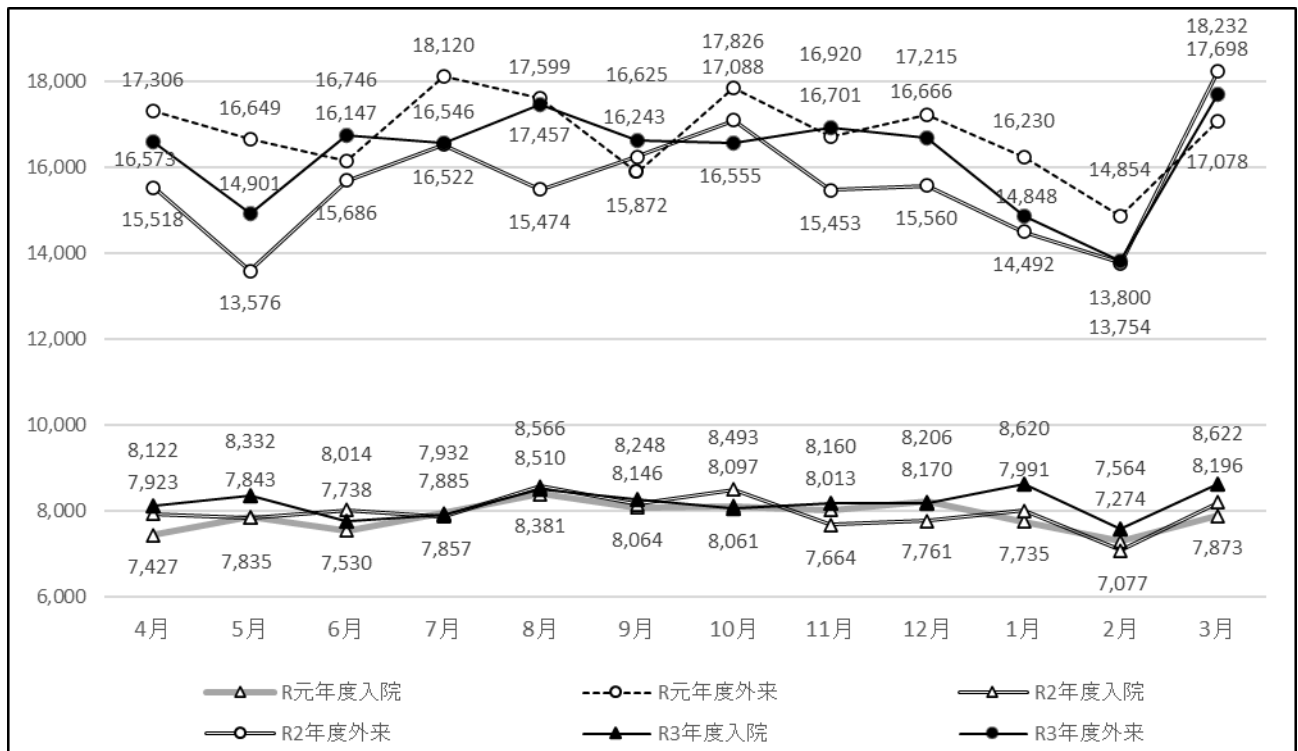

## 2 病類別入院患者数（第1・2表参照）

令和3年度における一般病床の全体に占める割合は87.6%となった。

附表2 病類別入院患者数

(単位:人)

区分 年月	一般		療養		精神		小計		感染症		合計	
	延患者数	1日平均患者数	延患者数	1日平均患者数	延患者数	1日平均患者数	延患者数	1日平均患者数	延患者数	1日平均患者数	延患者数	1日平均患者数
R元年度	82,000	224.0	0	0.0	12,375	33.9	94,375	258.6	0	0.0	94,375	258.6
R2年度	83,433	228.5	0	0.0	11,348	31.1	94,781	259.6	742	2.0	95,523	261.7
R3年度	85,834	235.2	0	0.0	9,894	27.1	95,728	262.3	2,304	6.3	98,032	268.6
R3.4	7,088	236.3	0	0.0	829	27.6	7,917	263.9	205	6.8	8,122	270.7
R3.5	7,083	228.5	0	0.0	855	27.6	7,938	256.1	394	12.7	8,332	268.8
R3.6	6,624	220.8	0	0.0	884	29.5	7,508	250.3	230	7.7	7,738	257.9
R3.7	6,827	220.2	0	0.0	946	30.5	7,773	250.7	112	3.6	7,885	254.4
R3.8	7,233	233.3	0	0.0	966	31.2	8,199	264.5	311	10.0	8,510	274.5
R3.9	7,274	242.5	0	0.0	816	27.2	8,090	269.7	158	5.3	8,248	274.9
R3.10	7,186	231.8	0	0.0	736	23.7	7,922	255.5	139	4.5	8,061	260.0
R3.11	7,337	244.6	0	0.0	730	24.3	8,067	268.9	93	3.1	8,160	272.0
R3.12	7,285	235.0	0	0.0	818	26.4	8,103	261.4	67	2.2	8,170	263.5
R4.1	7,598	245.1	0	0.0	834	26.9	8,432	272.0	188	6.1	8,620	278.1
R4.2	6,606	235.9	0	0.0	731	26.1	7,337	262.0	227	8.1	7,564	270.1
R4.3	7,693	248.2	0	0.0	749	24.2	8,442	272.3	180	5.8	8,622	278.1

図表2 入院患者の病類別構成

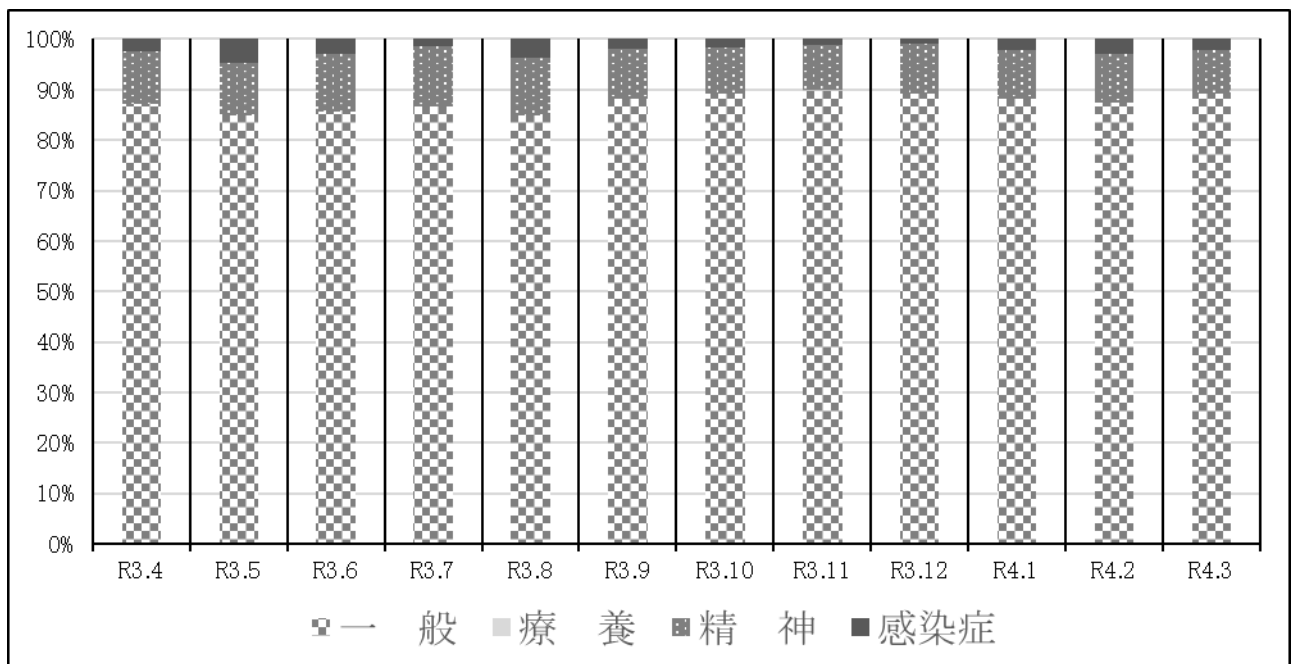



### 3 診療科別患者数（第3・4・5・6・7表参照）

診療科別1日当たり患者数をみると、整形外科、精神科、産婦人科、の比率が大きく、全体の32.5%に達している。

附表3-1 診療科別1日当たり患者数

(単位:人)

診療科		総合診療科	循環器内科	内分泌・代謝内科	血液内科	腎臓科	呼吸器・感染症内科	消化器内科	神経科	精神科	小児科	消化器外科・一般外科	心臓科	呼吸器外科
年月														
R元年度平均	入	5.6	0.5	1.4	9.9	15.8	20.4	17.5	10.8	33.8	11.9	11.1	0.0	2.1
	外	8.0	11.9	15.6	10.8	29.6	21.5	27.4	9.2	34.8	42.1	14.3	1.2	2.4
	計	13.6	12.4	17.1	20.7	45.4	41.9	44.9	20.0	68.6	54.0	25.5	1.2	4.5
R2年度平均	入	4.4	1.1	0.8	9.5	14.9	20.8	17.0	8.4	31.1	7.9	10.1	0.2	1.9
	外	4.8	10.5	15.0	11.0	30.1	21.7	26.0	9.1	34.7	33.5	13.8	1.2	2.5
	計	9.2	11.7	15.8	20.4	45.1	42.6	43.0	17.5	65.8	41.3	23.8	1.5	4.4
R3年度平均	入	3.2	1.7	1.4	11.2	12.8	25.3	15.7	10.8	27.1	9.0	10.4	0.1	2.1
	外	5.9	10.2	15.8	12.5	31.0	22.1	26.8	9.7	36.5	37.2	14.2	1.3	2.9
	計	9.1	11.9	17.1	23.7	43.8	47.4	42.5	20.6	63.6	46.2	24.6	1.4	5.0
構成比		1.1	1.5	2.1	3.0	5.5	5.9	5.3	2.6	8.0	5.8	3.1	0.2	0.6
R3.4	入	2.6	2.3	0.3	8.5	15.3	23.6	18.3	11.3	27.6	8.9	11.6	0.0	1.7
	外	4.2	11.0	16.9	12.2	33.1	24.2	26.6	9.4	37.0	32.1	14.6	1.7	2.5
	計	6.8	13.3	17.2	20.7	48.5	47.7	44.9	20.7	64.7	41.1	26.2	1.7	4.2
R3.5	入	2.5	2.2	1.1	10.5	14.1	31.5	17.7	10.9	27.6	9.5	9.5	0.0	2.5
	外	4.9	9.7	14.3	11.2	28.2	19.3	22.9	8.2	31.7	31.5	11.9	1.0	2.4
	計	7.5	12.0	15.3	21.6	42.3	50.8	40.6	19.1	59.3	40.9	21.5	1.0	4.9
R3.6	入	3.1	1.1	0.6	13.6	11.1	27.1	17.2	11.2	29.5	6.9	7.5	0.0	3.3
	外	5.6	11.3	15.0	11.7	31.9	24.6	25.1	10.5	37.0	34.7	14.4	1.5	2.9
	計	8.7	12.4	15.6	25.3	43.0	51.7	42.3	21.7	66.5	41.7	21.9	1.5	6.2
R3.7	入	3.0	2.2	1.2	16.6	13.6	17.3	16.7	12.3	30.5	8.2	10.9	0.0	2.3
	外	5.2	9.7	15.2	12.2	30.6	21.5	26.9	10.8	37.3	33.5	12.9	1.5	2.9
	計	8.2	12.0	16.3	28.9	44.3	38.9	43.5	23.2	67.8	41.8	23.8	1.5	5.3
R3.8	入	3.5	0.7	1.2	16.5	12.6	31.0	14.0	14.1	31.2	11.8	9.0	0.0	2.0
	外	7.3	9.5	14.8	12.2	31.6	22.0	26.4	9.2	36.9	51.8	14.0	1.3	2.5
	計	10.7	10.2	15.9	28.8	44.2	52.9	40.4	23.3	68.1	63.6	23.0	1.3	4.5
R3.9	入	3.4	0.9	1.5	12.5	11.4	22.8	19.2	13.5	27.2	13.5	11.5	0.0	1.4
	外	6.1	11.2	15.7	13.1	32.2	23.5	28.2	10.1	36.8	41.1	14.7	1.2	3.0
	計	9.6	12.1	17.2	25.6	43.6	46.3	47.3	23.6	64.0	54.5	26.2	1.2	4.4
R3.10	入	5.5	1.1	1.7	9.7	12.1	23.6	15.0	9.9	23.7	8.9	11.5	0.0	1.3
	外	6.2	10.2	16.0	13.4	30.1	21.9	27.7	9.9	36.9	34.3	15.6	1.3	3.0
	計	11.7	11.3	17.8	23.2	42.2	45.5	42.8	19.8	60.6	43.2	27.2	1.3	4.2
R3.11	入	3.7	0.9	2.5	10.0	13.2	23.4	15.2	11.7	24.3	7.4	9.3	0.0	0.8
	外	6.5	10.1	16.1	12.9	31.8	23.9	32.6	10.2	37.9	40.2	15.4	1.0	2.7
	計	10.2	11.0	18.6	22.9	45.0	47.3	47.8	22.0	62.2	47.6	24.7	1.0	3.6
R3.12	入	2.1	1.5	2.2	12.2	12.6	20.0	13.5	10.7	26.4	8.4	11.4	0.9	2.4
	外	5.4	11.6	16.3	13.2	31.3	22.3	28.2	10.5	38.0	42.2	14.9	1.4	3.1
	計	7.5	13.1	18.5	25.5	43.9	42.3	41.7	21.2	64.4	50.6	26.3	2.3	5.5
R4.1	入	4.1	1.7	1.9	5.9	12.0	25.6	15.8	9.6	26.9	7.4	9.7	0.2	1.6
	外	6.0	8.9	14.3	12.6	29.6	18.0	24.8	8.9	33.2	33.1	12.3	1.1	3.0
	計	10.1	10.5	16.2	18.5	41.6	43.5	40.6	18.5	60.1	40.5	22.0	1.3	4.6
R4.2	入	1.7	3.9	0.8	5.8	14.5	26.6	12.0	7.6	26.1	9.8	8.4	0.0	2.6
	外	6.7	9.6	15.4	11.7	30.0	19.1	24.2	9.0	35.9	33.5	13.6	1.1	3.0
	計	8.4	13.5	16.2	17.5	44.4	45.8	36.2	16.6	62.0	43.3	22.0	1.1	5.7
R4.3	入	3.2	2.6	1.2	11.7	11.3	30.7	13.6	6.7	24.2	7.4	13.8	0.0	3.6
	外	6.3	9.0	19.5	13.1	31.6	25.3	28.2	10.1	39.3	38.3	16.0	1.2	3.6
	計	9.5	11.6	20.7	24.8	42.8	56.1	41.8	16.8	63.5	45.7	29.8	1.2	7.2

附表 3-2 診療科別 1 日当たり患者数

(単位:人)

診療科		整形外科	脳神経外科	皮膚科	泌尿器科	眼科	耳鼻咽喉科	産婦人科	放射線治療科	麻酔科	救急科	矯正歯科	歯科	計
年月														
R元年度 平均	入	48.5	31.2	1.8	7.1	5.3	6.3	27.7	0.0	0.0	6.2	0.0	1.5	276.6
	外	77.7	11.8	33.9	31.5	24.8	34.7	42.4	14.1	5.4	17.6	2.5	25.4	550.8
	計	126.2	43.0	35.7	38.7	30.1	41.0	70.1	14.1	5.4	23.8	2.5	27.0	827.4
R2年度 平均	入	53.6	31.8	1.8	7.7	3.8	6.1	22.9	0.0	0.0	4.8	0.0	1.0	261.6
	外	77.6	12.0	33.0	32.1	21.0	26.0	40.8	12.0	4.9	12.1	2.4	23.3	510.9
	計	131.1	43.8	34.7	39.8	24.8	32.1	63.7	12.0	4.9	16.9	2.4	24.3	772.5
R3年度 平均	入	54.7	35.1	0.6	8.2	4.7	7.5	21.6	0.0	0.0	4.1	0.0	1.4	268.6
	外	80.7	12.3	32.2	33.6	21.8	21.4	39.5	14.2	5.3	13.9	2.4	27.4	530.8
	計	135.4	47.4	32.8	41.9	26.6	28.8	61.0	14.2	5.3	18.0	2.4	28.7	799.4
構成比		16.9	5.9	4.1	5.2	3.3	3.6	7.6	1.8	0.7	2.3	0.3	3.6	100.0
R3.4	入	57.7	38.4	1.8	5.5	3.5	6.6	21.5	0.0	0.0	3.1	0.0	0.7	270.7
	外	86.6	13.9	30.4	35.5	24.0	25.1	42.6	12.9	5.7	12.3	2.1	30.0	546.9
	計	144.3	52.3	32.2	41.0	27.5	31.7	64.1	12.9	5.7	15.4	2.1	30.8	817.6
R3.5	入	54.4	32.5	0.5	5.8	4.4	5.2	21.8	0.0	0.0	4.3	0.0	0.3	268.8
	外	74.0	10.7	29.3	30.9	19.7	20.1	36.4	13.5	4.3	15.0	2.3	24.0	477.3
	計	128.3	43.2	29.9	36.7	24.1	25.3	58.3	13.5	4.3	19.3	2.3	24.3	746.1
R3.6	入	41.7	32.2	0.5	7.1	5.8	7.5	26.2	0.0	0.0	3.5	0.0	1.3	257.9
	外	92.9	13.6	34.5	34.4	21.5	21.0	41.4	19.2	5.1	12.1	2.5	29.3	553.8
	計	134.6	45.8	35.0	41.5	27.3	28.5	67.6	19.2	5.1	15.6	2.5	30.6	811.8
R3.7	入	43.5	28.5	0.1	6.4	4.3	9.8	21.5	0.0	0.0	3.3	0.0	1.8	254.4
	外	83.4	12.1	33.6	33.6	22.9	19.8	38.4	15.5	5.1	16.4	2.4	26.5	530.0
	計	127.0	40.6	33.7	40.0	27.2	29.6	60.0	15.5	5.1	19.7	2.4	28.3	784.3
R3.8	入	53.5	27.6	0.2	8.6	3.5	6.4	21.8	0.0	0.0	4.0	0.0	1.3	274.5
	外	83.5	12.1	34.0	34.4	22.8	22.5	39.8	17.5	5.0	19.1	2.5	27.0	559.6
	計	137.1	39.8	34.2	43.0	26.3	28.9	61.5	17.5	5.0	23.1	2.5	28.3	834.1
R3.9	入	49.1	35.1	0.1	7.6	4.9	8.2	25.7	0.0	0.0	3.2	0.0	2.1	274.9
	外	81.4	13.3	35.5	35.0	20.1	21.0	42.9	15.0	5.2	13.5	2.4	28.2	550.4
	計	130.6	48.4	35.5	42.6	25.0	29.2	68.7	15.0	5.2	16.8	2.4	30.3	825.3
R3.10	入	52.9	35.8	0.3	7.5	6.9	8.9	18.6	0.0	0.0	3.8	0.0	1.3	260.0
	外	81.1	11.7	32.1	34.7	22.0	21.2	38.8	12.0	4.8	12.5	2.4	29.5	529.4
	計	134.0	47.5	32.4	42.2	28.9	30.1	57.4	12.0	4.8	16.2	2.4	30.8	789.5
R3.11	入	62.0	36.7	0.3	9.5	5.7	10.1	19.8	0.0	0.0	4.6	0.0	0.8	272.0
	外	82.2	13.1	33.6	35.4	23.7	22.5	40.0	15.7	6.3	12.2	2.6	29.2	557.8
	計	144.2	49.8	33.8	44.9	29.4	32.6	59.8	15.7	6.3	16.8	2.6	30.0	829.8
R3.12	入	54.8	37.4	1.0	8.7	5.0	5.4	20.3	0.0	0.0	5.1	0.0	1.7	263.5
	外	73.6	12.9	33.5	29.9	21.6	21.7	37.2	14.2	5.1	12.5	2.5	29.7	532.7
	計	128.4	50.2	34.5	38.6	26.5	27.1	57.5	14.2	5.1	17.5	2.5	31.4	796.3
R4.1	入	65.4	44.5	1.7	9.7	3.1	7.4	17.0	0.0	0.0	5.1	0.0	1.7	278.1
	外	70.4	10.1	27.3	32.4	19.4	19.6	34.7	9.0	5.4	14.9	2.4	24.2	475.5
	計	135.8	54.7	29.0	42.1	22.5	27.0	51.7	9.0	5.4	20.0	2.4	25.9	753.5
R4.2	入	58.0	41.0	0.2	10.4	4.4	5.8	24.2	0.0	0.0	5.2	0.0	1.2	270.1
	外	71.7	10.0	28.3	33.5	20.5	18.4	37.5	11.9	6.2	14.2	1.8	21.3	487.7
	計	129.7	51.0	28.4	43.9	24.8	24.1	61.6	11.9	6.2	19.4	1.8	22.5	757.9
R4.3	入	63.1	32.0	0.7	12.0	5.5	8.3	20.7	0.0	0.0	3.7	0.0	2.2	278.1
	外	87.7	14.2	34.5	34.0	23.7	23.3	44.0	14.1	6.1	12.2	3.1	29.2	567.5
	計	150.7	46.2	35.2	46.0	29.2	31.6	64.7	14.1	6.1	15.9	3.1	31.4	845.6

(注) 外来は暦日数で除したものである。

#### 4 月別患者数（第8表参照）

令和3年度の1日平均患者数は、入院は6月、8月、10月を除き増加し、外来は6月、9月、10月、3月を除き増加した。

図表3 月別1日平均利用患者数

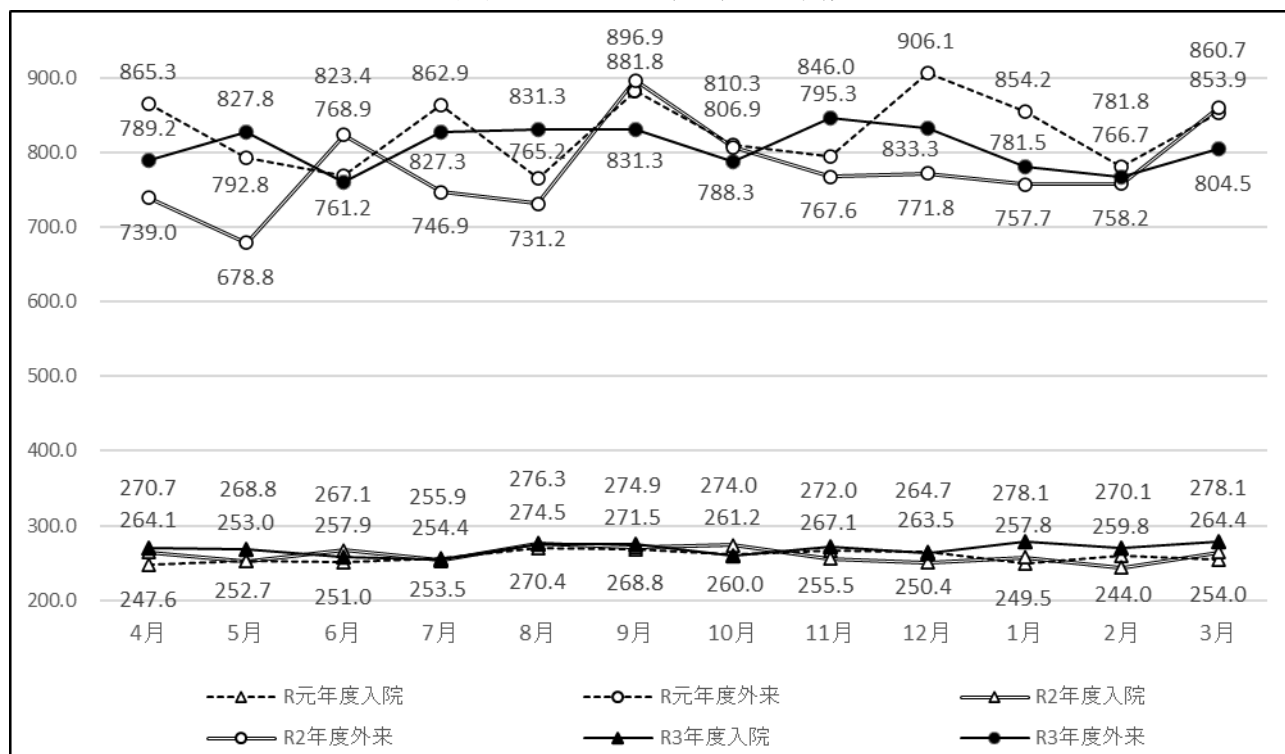

(注) 外来は診療日数で除したものである。

#### 5 職員1人1日当たり患者数（第9表参照）

令和3年度の全職員1人1日当たり患者数は入院で0.3人、外来で1.0人となった。

附表4 職員1人1日当たり患者数

(単位:人)

区分 年月	全職員			(再掲) 医師		(再掲) 看護師	
	入院	外来	計	入院	外来	入院	外来
R元年度	0.4	1.2	1.6	3.2	9.8	0.7	2.0
R2年度	0.3	1.0	1.3	2.9	8.5	0.6	1.6
R3年度	0.3	1.0	1.3	3.0	9.0	0.5	1.6
R3.4	0.3	1.0	1.3	3.0	8.8	0.5	1.5
R3.5	0.3	1.0	1.3	3.0	9.2	0.5	1.6
R3.6	0.3	0.9	1.2	2.9	8.5	0.5	1.5
R3.7	0.3	1.0	1.3	2.9	9.2	0.5	1.6
R3.8	0.3	1.0	1.3	3.1	9.3	0.5	1.6
R3.9	0.3	1.0	1.3	3.1	9.3	0.5	1.6
R3.10	0.3	1.0	1.3	2.9	8.8	0.5	1.5
R3.11	0.3	1.0	1.3	3.1	9.4	0.5	1.6
R3.12	0.3	1.0	1.3	3.0	9.3	0.5	1.6
R4.1	0.3	0.9	1.3	3.1	8.7	0.5	1.5
R4.2	0.3	0.9	1.3	3.0	8.5	0.5	1.5
R4.3	0.3	1.0	1.3	3.1	9.0	0.5	1.6

(注) 外来は診療日数で除したものである。

附表 5-1 診療科医師 1 人 1 日当たり患者数

(単位:人)

診療科		総合診療科	循環器内科	内分泌・代謝内科	血液内科	腎臓科	呼吸器・感染症内科	消化器内科	神経科	精神科	小児科	消化器外科・一般外科	心臓科	呼吸器外科
年月														
R元年度	入	2.0	0.4	0.7	4.9	5.3	6.3	2.8	3.6	10.3	1.8	2.4	0.0	2.0
	外	4.2	12.4	11.9	8.2	15.1	10.1	6.8	4.7	16.2	10.0	4.8	1.8	3.4
	計	6.2	12.7	12.6	13.2	20.3	16.4	9.6	8.3	26.5	11.8	7.2	1.8	5.4
R2年度	入	2.0	0.8	0.4	4.5	4.7	6.8	3.4	2.8	7.3	1.1	2.0	0.2	1.7
	外	3.3	11.4	11.4	8.0	14.3	10.7	7.9	4.6	12.5	6.9	4.2	1.9	3.5
	計	5.4	12.3	11.8	12.5	19.0	17.5	11.3	7.4	19.8	7.9	6.2	2.1	5.2
R3年度	入	1.4	1.1	0.7	5.2	3.6	7.6	3.1	3.4	6.1	1.1	2.0	0.1	1.9
	外	3.8	9.9	11.9	8.7	13.2	10.0	8.0	4.6	12.4	6.9	4.2	1.9	4.0
	計	5.2	11.0	12.6	13.8	16.9	17.6	11.0	8.1	18.5	8.1	6.2	2.0	5.9
R3.4	入	1.1	1.5	0.2	3.9	4.3	7.1	3.6	3.6	6.2	1.1	2.3	0.0	1.5
	外	2.6	10.2	12.0	8.0	13.4	10.4	7.5	4.2	11.9	5.7	4.0	2.4	3.3
	計	3.7	11.6	12.2	11.9	17.7	17.4	11.1	7.8	18.2	6.8	6.3	2.4	4.8
R3.5	入	1.1	1.4	0.5	4.8	4.0	9.4	3.5	3.5	6.2	1.2	1.9	0.0	2.2
	外	3.6	10.8	12.3	8.9	13.7	10.0	7.8	4.5	12.3	6.7	4.0	1.7	3.8
	計	4.7	12.3	12.8	13.7	17.7	19.4	11.2	7.9	18.6	7.9	5.8	1.7	6.0
R3.6	入	1.3	0.7	0.3	6.3	3.1	8.1	3.4	3.5	6.6	0.9	1.5	0.0	3.0
	外	3.3	9.9	10.3	7.4	12.3	10.1	6.7	4.5	11.4	5.9	3.8	2.0	3.6
	計	4.6	10.6	10.6	13.7	15.5	18.2	10.1	8.1	18.0	6.7	5.3	2.0	6.6
R3.7	入	1.3	1.4	0.6	7.7	3.9	5.2	3.3	3.9	6.9	1.0	2.1	0.0	2.1
	外	3.5	9.7	11.8	8.7	13.4	10.0	8.2	5.3	13.0	6.4	3.9	2.3	4.1
	計	4.8	11.2	12.3	16.4	17.3	15.2	11.5	9.2	19.9	7.5	6.0	2.3	6.2
R3.8	入	1.5	0.4	0.6	7.6	3.6	9.3	2.8	4.5	7.0	1.5	1.7	0.0	1.8
	外	4.6	9.1	10.9	8.3	13.2	9.7	7.7	4.3	12.3	9.5	4.0	1.9	3.3
	計	6.1	9.5	11.5	16.0	16.8	19.0	10.4	8.7	19.3	10.9	5.8	1.9	5.2
R3.9	入	1.5	0.6	0.8	5.8	3.2	6.9	3.8	4.3	6.1	1.7	2.2	0.0	1.3
	外	3.9	10.8	11.8	9.1	13.7	10.6	8.3	4.8	12.5	7.6	4.3	1.8	4.1
	計	5.4	11.4	12.5	14.9	16.9	17.4	12.1	9.1	18.6	9.3	6.5	1.8	5.4
R3.10	入	2.4	0.7	0.9	4.5	3.4	7.1	3.0	3.1	5.4	1.1	2.2	0.0	1.1
	外	3.9	9.7	11.8	9.1	12.6	9.7	8.1	4.6	12.3	6.3	4.5	2.0	4.0
	計	6.3	10.4	12.7	13.6	16.0	16.8	11.0	7.7	17.6	7.4	6.7	2.0	5.1
R3.11	入	1.6	0.6	1.2	4.6	3.7	7.0	3.0	3.7	5.5	0.9	1.8	0.0	0.8
	外	4.2	9.8	12.1	9.0	13.5	10.7	9.6	4.8	12.8	7.5	4.5	1.5	3.7
	計	5.8	10.4	13.3	13.6	17.2	17.8	12.6	8.6	18.3	8.4	6.3	1.5	4.5
R3.12	入	0.9	0.9	1.1	5.6	3.6	6.0	2.7	3.4	6.0	1.0	2.2	0.9	2.1
	外	3.6	11.6	12.6	9.5	13.7	10.4	8.6	5.1	13.3	8.1	4.5	2.2	4.4
	計	4.5	12.6	13.7	15.1	17.3	16.4	11.3	8.5	19.2	9.1	6.7	3.1	6.5
R4.1	入	1.8	1.1	1.0	2.7	3.4	7.7	3.1	3.0	6.1	0.9	1.9	0.2	1.5
	外	4.2	9.3	11.7	9.5	13.7	8.8	8.0	4.6	12.2	6.7	3.9	1.7	4.4
	計	6.0	10.4	12.6	12.2	17.1	16.5	11.1	7.6	18.3	7.6	5.8	2.0	5.9
R4.2	入	0.7	2.5	0.4	2.7	4.1	8.0	2.4	2.4	5.9	1.2	1.6	0.0	2.4
	外	4.5	9.6	12.0	8.4	13.2	8.9	7.4	4.4	12.6	6.4	4.1	1.7	4.3
	計	5.2	12.2	12.4	11.1	17.3	16.9	9.8	6.8	18.5	7.7	5.7	1.7	6.7
R4.3	入	1.4	1.7	0.6	5.4	3.2	9.2	2.7	2.1	5.4	0.9	2.7	0.0	3.3
	外	3.8	8.2	13.7	8.5	12.6	10.7	7.8	4.5	12.5	6.7	4.4	1.7	4.6
	計	5.1	9.9	14.3	13.9	15.8	19.9	10.5	6.6	17.9	7.6	7.1	1.7	7.8

附表 5-2 診療科医師 1 人 1 日当たり患者数

(単位:人)

診療科 年月		整 外 科	脳神 経 外 科	皮 膚 科	泌 尿 器 科	眼 科	耳 鼻 咽 喉 科	産 婦 人 科	放 射 線 治 療 科	麻 酔 科	救 急 科	矯 正 歯 科	歯 口 外 科	計
R元年度	入	5.7	10.1	0.5	2.4	2.4	2.0	3.4	0.0	0.0	1.3	0.0	0.7	3.2
	外	14.0	5.8	15.0	16.0	17.2	16.5	8.0	21.5	2.6	5.6	11.1	17.6	9.8
	計	19.7	15.9	15.5	18.4	19.6	18.5	11.4	21.5	2.6	6.9	11.1	18.3	13.1
R2年度	入	5.6	9.7	0.4	2.6	1.4	1.9	2.7	0.0	0.0	1.0	0.0	0.3	2.9
	外	12.3	5.6	12.0	16.3	11.4	12.4	7.4	16.3	1.8	3.8	9.1	11.8	8.5
	計	17.9	15.3	12.4	18.8	12.7	14.3	10.1	16.3	1.8	4.8	9.1	12.1	11.4
R3年度	入	6.3	11.0	0.2	2.7	2.2	1.9	2.6	0.0	0.0	1.1	0.0	0.7	3.0
	外	14.0	5.8	15.3	16.9	15.6	8.3	7.1	21.4	1.9	5.5	9.1	20.6	9.0
	計	20.2	16.8	15.5	19.6	17.9	10.3	9.6	21.4	1.9	6.5	9.1	21.3	12.0
R3.4	入	6.6	12.0	0.6	1.8	1.7	1.7	2.6	0.0	0.0	0.8	0.0	0.4	3.0
	外	14.2	6.2	13.7	16.9	16.2	9.3	7.2	18.4	1.9	4.6	7.6	21.5	8.8
	計	20.8	18.2	14.2	18.7	17.9	11.0	9.8	18.4	1.9	5.4	7.6	21.8	11.8
R3.5	入	6.2	10.2	0.2	1.9	2.1	1.3	2.6	0.0	0.0	1.1	0.0	0.1	3.0
	外	14.6	5.7	15.9	17.7	16.1	9.0	7.5	23.2	1.8	6.7	10.0	20.7	9.2
	計	20.9	15.9	16.0	19.7	18.2	10.3	10.0	23.2	1.8	7.8	10.0	20.8	12.2
R3.6	入	4.8	10.1	0.2	2.4	2.7	1.9	3.1	0.0	0.0	0.9	0.0	0.6	2.9
	外	14.5	5.8	14.8	15.7	13.9	7.4	6.7	26.2	1.7	4.3	8.4	20.0	8.5
	計	19.3	15.9	14.9	18.0	16.6	9.3	9.8	26.2	1.7	5.2	8.4	20.6	11.4
R3.7	入	5.0	8.9	0.0	2.1	2.1	2.5	2.6	0.0	0.0	0.9	0.0	0.9	2.9
	外	14.8	5.9	16.4	17.4	16.8	7.9	7.1	24.0	1.9	6.6	9.3	20.5	9.2
	計	19.8	14.8	16.4	19.5	18.9	10.5	9.6	24.0	1.9	7.5	9.3	21.4	12.1
R3.8	入	6.1	8.6	0.1	2.9	1.7	1.7	2.6	0.0	0.0	1.0	0.0	0.6	3.1
	外	14.1	5.6	15.8	16.9	15.9	8.6	7.0	25.8	1.8	7.4	9.0	20.0	9.3
	計	20.3	14.2	15.8	19.8	17.6	10.2	9.6	25.8	1.8	8.4	9.0	20.6	12.3
R3.9	入	5.6	11.0	0.0	2.5	2.3	2.1	3.1	0.0	0.0	0.8	0.0	1.1	3.1
	外	14.0	6.2	16.7	17.5	14.3	8.1	7.7	22.5	1.9	5.3	8.9	21.2	9.3
	計	19.7	17.2	16.7	20.0	16.6	10.3	10.7	22.5	1.9	6.1	8.9	22.2	12.3
R3.10	入	6.1	11.2	0.1	2.5	3.3	2.3	2.2	0.0	0.0	1.0	0.0	0.6	2.9
	外	13.7	5.4	14.9	17.1	15.4	8.1	6.8	17.7	1.7	4.8	8.9	21.8	8.8
	計	19.8	16.6	15.0	19.6	18.7	10.4	9.0	17.7	1.7	5.8	8.9	22.4	11.7
R3.11	入	7.1	11.5	0.1	3.2	2.7	2.6	2.3	0.0	0.0	1.2	0.0	0.4	3.1
	外	14.1	6.1	15.8	17.7	16.9	8.7	7.1	23.6	2.3	4.8	9.9	21.9	9.4
	計	21.3	17.6	15.9	20.9	19.6	11.3	9.5	23.6	2.3	6.0	9.9	22.3	12.4
R3.12	入	6.3	11.7	0.3	2.9	2.4	1.4	2.4	0.0	0.0	1.3	0.0	0.9	3.0
	外	13.1	6.2	16.3	15.5	15.9	8.7	6.8	22.1	1.9	5.0	9.9	23.0	9.3
	計	19.4	17.9	16.6	18.4	18.2	10.1	9.3	22.1	1.9	6.4	9.9	23.9	12.2
R4.1	入	7.5	13.9	0.5	3.2	1.5	1.9	2.0	0.0	0.0	1.3	0.0	0.9	3.1
	外	13.2	5.2	14.0	17.6	15.0	8.3	6.7	14.6	2.1	6.3	9.7	19.7	8.7
	計	20.7	19.1	14.5	20.8	16.5	10.2	8.7	14.6	2.1	7.7	9.7	20.6	11.8
R4.2	入	6.7	12.8	0.1	3.5	2.1	1.5	2.9	0.0	0.0	1.4	0.0	0.6	3.0
	外	12.8	4.8	13.8	17.4	15.1	7.4	6.9	18.5	2.3	5.8	6.8	16.6	8.5
	計	19.4	17.7	13.9	20.8	17.2	8.9	9.8	18.5	2.3	7.1	6.8	17.2	11.5
R4.3	入	7.2	10.0	0.2	4.0	2.6	2.1	2.5	0.0	0.0	1.0	0.0	1.1	3.1
	外	14.2	6.3	15.2	16.0	15.8	8.5	7.4	19.8	2.1	4.5	10.9	20.6	9.0
	計	21.4	16.3	15.5	20.0	18.4	10.6	9.8	19.8	2.1	5.5	10.9	21.7	12.1

6 保険別患者数（第10表参照）

令和3年度の後期高齢者医療制度適用者の占める割合は、入院で0.1ポイント減少の37.2%、外来は0.5ポイント減少の23.4%となった。

附表6 保険区分患者構成比

(単位:%)

年月	区分	自費	国保	社保	後期高齢	労災	生保	感染	結核入院	精保29条	その他
R元年度	入院	3.8	29.3	29.4	34.9	1.4	1.0	0.0	0.0	0.0	0.1
	外来	1.7	26.6	42.8	23.2	1.0	0.5	0.0	0.0	0.3	3.8
R2年度	入院	3.5	28.6	27.7	37.3	1.6	1.2	0.8	0.0	0.0	0.1
	外来	1.8	27.0	41.8	23.9	1.0	0.5	0.0	0.0	0.4	3.6
R3年度	入院	2.9	27.2	26.9	37.2	1.3	1.7	2.3	0.0	0.3	0.2
	外来	1.9	27.7	41.9	23.4	1.0	0.6	0.0	0.0	0.4	3.1
R3.4	入院	3.8	28.3	26.4	36.8	1.8	0.3	2.5	0.0	0.0	0.0
	外来	2.1	28.0	40.4	24.3	1.0	0.6	0.0	0.0	0.4	3.2
R3.5	入院	2.9	28.5	23.1	38.6	1.0	1.4	4.5	0.0	0.0	0.0
	外来	1.8	27.6	40.6	24.1	1.4	0.5	0.0	0.0	0.5	3.5
R3.6	入院	3.9	26.9	25.5	37.8	0.9	1.8	2.9	0.0	0.1	0.2
	外来	1.8	26.5	41.1	24.9	1.1	0.5	0.0	0.0	0.4	3.5
R3.7	入院	2.2	26.0	27.5	40.1	0.6	1.2	1.4	0.0	0.8	0.2
	外来	1.8	28.4	41.3	23.3	1.2	0.6	0.0	0.0	0.4	3.0
R3.8	入院	2.4	25.9	28.3	37.0	1.0	1.4	3.5	0.0	0.2	0.1
	外来	1.8	27.0	44.9	21.7	1.0	0.5	0.0	0.0	0.3	2.9
R3.9	入院	3.0	26.4	29.1	35.3	1.6	2.2	1.9	0.0	0.0	0.4
	外来	1.7	27.7	42.5	23.2	0.9	0.5	0.0	0.0	0.3	3.1
R3.10	入院	2.6	30.2	26.5	34.0	1.2	3.4	1.7	0.0	0.1	0.2
	外来	2.0	28.2	41.5	23.6	0.8	0.8	0.0	0.0	0.3	2.9
R3.11	入院	2.6	28.3	26.1	37.0	1.7	2.5	1.1	0.0	0.4	0.3
	外来	1.8	28.4	41.0	23.8	0.9	0.7	0.0	0.0	0.3	3.2
R3.12	入院	3.1	26.3	27.2	37.8	2.6	1.2	0.8	0.0	0.8	0.3
	外来	2.1	27.5	42.5	23.2	0.8	0.5	0.0	0.0	0.4	3.0
R4.1	入院	3.0	27.4	26.4	36.0	2.1	2.3	2.1	0.0	0.6	0.1
	外来	2.0	27.2	42.8	22.6	1.3	0.6	0.0	0.0	0.3	3.2
R4.2	入院	2.6	25.0	28.9	37.3	0.7	2.0	2.9	0.0	0.6	0.0
	外来	1.5	27.1	42.4	23.4	1.2	0.6	0.0	0.0	0.4	3.3
R4.3	入院	2.6	27.3	27.3	38.5	0.9	1.1	2.0	0.0	0.2	0.0
	外来	1.9	28.4	42.0	22.8	1.0	0.5	0.0	0.0	0.4	3.0

7 後期高齢者医療制度による患者数（第 11 表参照）

令和 3 年度の後期高齢者医療制度に該当する患者は、入院延患者数で 1,635 人の増加、外来延患者数で 797 人の増加となった。

附表 7 後期高齢者医療制度適用患者数

(単位:人)

区分 年月	延患者数			1日平均患者数			全患者に占める 高齢患者の割合		
	入 院	外 来	計	入 院	外 来	計	入 院	外 来	計
R元年度	34,682	45,318	80,000	95.0	185.7	280.7	34.9	23.2	27.1
R2年度	35,674	44,898	80,572	97.5	187.1	284.5	37.3	23.9	28.5
R3年度	37,309	45,695	83,004	102.2	188.8	291.0	38.1	23.4	28.3
R3.4	3,066	4,026	7,092	102.2	191.7	293.9	37.7	24.3	28.7
R3.5	3,364	3,586	6,950	108.5	199.2	307.7	40.4	24.1	29.9
R3.6	3,014	4,178	7,192	100.5	189.9	290.4	39.0	24.9	29.4
R3.7	3,204	3,859	7,063	103.4	193.0	296.3	40.6	23.3	28.9
R3.8	3,265	3,780	7,045	105.3	180.0	285.3	38.4	21.7	27.1
R3.9	2,970	3,853	6,823	99.0	192.7	291.7	36.0	23.2	27.4
R3.10	2,791	3,901	6,692	90.0	185.8	275.8	34.6	23.6	27.2
R3.11	3,053	4,024	7,077	101.8	201.2	303.0	37.4	23.8	28.2
R3.12	3,117	3,861	6,978	100.5	193.1	293.6	38.2	23.2	28.1
R4.1	3,169	3,357	6,526	102.2	176.7	278.9	36.8	22.6	27.8
R4.2	2,905	3,234	6,139	103.8	179.7	283.4	38.4	23.4	28.7
R4.3	3,391	4,036	7,427	109.4	183.5	292.8	39.3	22.8	28.2

(注) 入院の1日平均患者数は暦日数、外来の1日平均患者数は診療日数による。

## 8 魚沼圏域住民利用状況（第13表参照）

令和3年度においては、魚沼圏域住民100人あたり入院で6.4人、外来で5.1人が魚沼基幹病院を利用していることになり、前年度に比べ入院は0.5人の増加、外来が0.2人の増加となった。

附表8 入院・外来患者数の人口対比

(単位:人)

区分 年月	魚沼圏域人口 (南魚沼市 魚沼市 十日町市 湯沢町 津南町)	入院				外来			
		繰越+新入院患者		延患者数		新患者数		延患者数	
		人数	対人口 100人	人数	対人口 100人	人数	対人口 100人	人数	対人口 100人
R元年度	158,592	10,527	6.6	94,375	59.5	10,254	6.5	201,597	127.1
R2年度	155,910	9,129	5.9	95,523	61.3	7,613	4.9	187,598	120.3
R3年度	153,271	9,743	6.4	98,032	64.0	7,886	5.1	195,335	127.4
R3.4	153,271	810	0.5	8,122	5.3	672	0.4	16,573	10.8
R3.5	153,271	788	0.5	8,332	5.4	699	0.5	14,901	9.7
R3.6	153,271	766	0.5	7,738	5.0	634	0.4	16,746	10.9
R3.7	153,271	772	0.5	7,885	5.1	638	0.4	16,546	10.8
R3.8	153,271	852	0.6	8,510	5.6	748	0.5	17,457	11.4
R3.9	153,271	863	0.6	8,248	5.4	615	0.4	16,625	10.8
R3.10	153,271	804	0.5	8,061	5.3	650	0.4	16,555	10.8
R3.11	153,271	830	0.5	8,160	5.3	639	0.4	16,920	11.0
R3.12	153,271	803	0.5	8,170	5.3	661	0.4	16,666	10.9
R4.1	153,271	823	0.5	8,620	5.6	677	0.4	14,848	9.7
R4.2	153,271	800	0.5	7,564	4.9	585	0.4	13,800	9.0
R4.3	153,271	832	0.5	8,622	5.6	668	0.4	17,698	11.5

(注) 魚沼圏域人口は、各年度10月1日現在(新潟県国勢調査人口より)。



## 9 病床利用状況

### (1) 病床利用率（第2表参照）

病床利用率は許可病床対比で 59.2%、感染病床を除く病床数対比で 58.3%となった。  
また、稼働病床対比では 64.6%、感染病床を除く病床数対比で 63.7%であった。

附表9 病床利用率（許可病床対比）

区分 年月	許可病床数(床)						1日平均入院患者数(人)						病床利用率(%)					
	一 般	療 養	精 神	小 計	感 染 症	合 計	一 般	療 養	精 神	小 計	感 染 症	合 計	一 般	療 養	精 神	小 計	感 染 症	合 計
R元年度	400.0	0.0	50.0	450.0	4.0	454.0	242.8	0.0	33.8	276.6	0.0	276.6	60.7	0.0	67.6	61.5	0.0	60.9
R2年度	400.0	0.0	50.0	450.0	4.0	454.0	227.9	0.0	31.0	259.6	2.0	261.7	57.0	0.0	62.0	57.7	51.0	57.6
R3年度	400.0	0.0	50.0	450.0	4.0	454.0	234.5	0.0	27.0	262.3	6.3	268.6	58.6	0.0	54.0	58.3	158.0	59.2
R3.4	400.0	0.0	50.0	450.0	4.0	454.0	236.3	0.0	27.6	263.9	6.8	270.7	59.1	0.0	55.3	58.6	170.8	59.6
R3.5	400.0	0.0	50.0	450.0	4.0	454.0	228.5	0.0	27.6	256.1	12.7	268.8	57.1	0.0	55.2	56.9	317.7	59.2
R3.6	400.0	0.0	50.0	450.0	4.0	454.0	220.8	0.0	29.5	250.3	7.7	257.9	55.2	0.0	58.9	55.6	191.7	56.8
R3.7	400.0	0.0	50.0	450.0	4.0	454.0	220.2	0.0	30.5	250.7	3.6	254.4	55.1	0.0	61.0	55.7	90.3	56.0
R3.8	400.0	0.0	50.0	450.0	4.0	454.0	233.3	0.0	31.2	264.5	10.0	274.5	58.3	0.0	62.3	58.8	250.8	60.5
R3.9	400.0	0.0	50.0	450.0	4.0	454.0	242.5	0.0	27.2	269.7	5.3	274.9	60.6	0.0	54.4	59.9	131.7	60.6
R3.10	400.0	0.0	50.0	450.0	4.0	454.0	231.8	0.0	23.7	255.5	4.5	260.0	58.0	0.0	47.5	56.8	112.1	57.3
R3.11	400.0	0.0	50.0	450.0	4.0	454.0	244.6	0.0	24.3	268.9	3.1	272.0	61.1	0.0	48.7	59.8	77.5	59.9
R3.12	400.0	0.0	50.0	450.0	4.0	454.0	235.0	0.0	26.4	261.4	2.2	263.5	58.8	0.0	52.8	58.1	54.0	58.1
R4.1	400.0	0.0	50.0	450.0	4.0	454.0	245.1	0.0	26.9	272.0	6.1	278.1	61.3	0.0	53.8	60.4	151.6	61.2
R4.2	400.0	0.0	50.0	450.0	4.0	454.0	227.8	0.0	25.2	262.0	8.1	270.1	56.9	0.0	50.4	58.2	202.7	59.5
R4.3	400.0	0.0	50.0	450.0	4.0	454.0	248.2	0.0	24.2	272.3	5.8	278.1	62.0	0.0	48.3	60.5	145.2	61.3

附表10 病床利用率（稼働病床対比）

区分 年月	稼働病床数(床)						1日平均入院患者数(人)						病床利用率(%)					
	一 般	療 養	精 神	小 計	感 染 症	合 計	一 般	療 養	精 神	小 計	感 染 症	合 計	一 般	療 養	精 神	小 計	感 染 症	合 計
R元年度	302.0	0.0	50.0	352.0	4.0	356.0	242.8	0.0	33.8	276.6	0.0	276.6	80.4	0.0	67.6	78.6	0.0	77.7
R2年度	311.1	0.0	50.0	361.1	4.0	365.1	227.9	0.0	31.0	259.6	2.0	261.7	73.3	0.0	62.0	71.9	51.0	71.7
R3年度	362.0	0.0	50.0	412.0	4.0	416.0	234.5	0.0	27.0	262.3	6.3	268.6	64.8	0.0	54.0	63.7	158.0	64.6
R3.4	362.0	0.0	50.0	412.0	4.0	416.0	236.3	0.0	27.6	263.9	6.8	270.7	65.3	0.0	55.3	64.1	170.8	65.1
R3.5	362.0	0.0	50.0	412.0	4.0	416.0	228.5	0.0	27.6	256.1	12.7	268.8	63.1	0.0	55.2	62.2	317.7	64.6
R3.6	362.0	0.0	50.0	412.0	4.0	416.0	220.8	0.0	29.5	250.3	7.7	257.9	61.0	0.0	58.9	60.7	191.7	62.0
R3.7	362.0	0.0	50.0	412.0	4.0	416.0	220.2	0.0	30.5	250.7	3.6	254.4	60.8	0.0	61.0	60.9	90.3	61.1
R3.8	362.0	0.0	50.0	412.0	4.0	416.0	233.3	0.0	31.2	264.5	10.0	274.5	64.5	0.0	62.3	64.2	250.8	66.0
R3.9	362.0	0.0	50.0	412.0	4.0	416.0	242.5	0.0	27.2	269.7	5.3	274.9	67.0	0.0	54.4	65.5	131.7	66.1
R3.10	362.0	0.0	50.0	412.0	4.0	416.0	231.8	0.0	23.7	255.5	4.5	260.0	64.0	0.0	47.5	62.0	112.1	62.5
R3.11	362.0	0.0	50.0	412.0	4.0	416.0	244.6	0.0	24.3	268.9	3.1	272.0	67.6	0.0	48.7	65.3	77.5	65.4
R3.12	362.0	0.0	50.0	412.0	4.0	416.0	235.0	0.0	26.4	261.4	2.2	263.5	64.9	0.0	52.8	63.4	54.0	63.4
R4.1	362.0	0.0	50.0	412.0	4.0	416.0	245.1	0.0	26.9	272.0	6.1	278.1	67.7	0.0	53.8	66.0	151.6	66.8
R4.2	362.0	0.0	50.0	412.0	4.0	416.0	227.8	0.0	25.2	262.0	8.1	270.1	62.9	0.0	50.4	63.6	202.7	64.9
R4.3	362.0	0.0	50.0	412.0	4.0	416.0	248.2	0.0	24.2	272.3	5.8	278.1	68.6	0.0	48.3	66.1	145.2	66.9

(2) 平均在院日数（第2表参照）

令和3年度の平均在院日数は、13.3日となった。

(3) 病床回転数（第2表参照）

令和3年度の1床あたりの病床回転数は24.6回転で、前年度に比べ1.5回転増加した。

附表11 平均在院日数・病床回転数

(単位:日・回転)

区分 年月	平均在院日数	病床回転数
R元年度	13.3	25.4
R2年度	13.9	23.1
R3年度	13.3	24.6
R3.4	13.5	2.6
R3.5	14.2	2.6
R3.6	13.6	2.5
R3.7	13.6	2.5
R3.8	13.3	2.8
R3.9	12.7	2.8
R3.10	13.1	2.6
R3.11	12.8	2.5
R3.12	13.0	2.4
R4.1	13.3	2.5
R4.2	12.8	2.4
R4.3	13.8	2.5

(4) 差額病床利用状況（第12表参照）

令和3年度の稼働病床における差額病床利用率は77.1%となり、前年度より5.7ポイント増加した。

附表12 差額病床数及び利用患者数（1日当たり）

(単位:床・人・%)

区分 年月	特別S室		特別A室		特別B室		特別C室		計		差額病床 利用率 (%)
	病床数	患者数	病床数	患者数	病床数	患者数	病床数	患者数	病床数	患者数	
R元年度	4.0	2.1	6.0	6.2	2.0	0.6	32.0	26.7	44.0	35.6	80.9
R2年度	4.0	0.7	6.0	5.6	2.0	0.5	32.0	24.6	44.0	31.4	71.4
R3年度	4.0	0.3	6.0	5.4	2.0	0.5	32.0	27.8	44.0	33.9	77.1
R3.4	4.0	0.1	6.0	5.4	2.0	0.9	32.0	29.1	44.0	35.5	80.7
R3.5	4.0	0.0	6.0	5.9	2.0	0.3	32.0	21.9	44.0	28.1	63.9
R3.6	4.0	0.1	6.0	6.1	2.0	0.2	32.0	23.3	44.0	29.7	67.4
R3.7	4.0	0.0	6.0	5.6	2.0	0.8	32.0	26.8	44.0	33.3	75.7
R3.8	4.0	0.1	6.0	5.0	2.0	0.5	32.0	30.4	44.0	36.0	81.8
R3.9	4.0	0.5	6.0	6.4	2.0	0.5	32.0	29.5	44.0	36.9	83.8
R3.10	4.0	0.0	6.0	4.9	2.0	0.5	32.0	28.4	44.0	33.8	76.8
R3.11	4.0	0.5	6.0	4.1	2.0	0.6	32.0	26.4	44.0	31.6	71.9
R3.12	4.0	0.2	6.0	5.2	2.0	0.2	32.0	28.8	44.0	34.4	78.2
R4.1	4.0	0.7	6.0	4.6	2.0	0.9	32.0	30.9	44.0	37.2	84.6
R4.2	4.0	0.1	6.0	6.1	2.0	0.1	32.0	27.5	44.0	33.9	77.0
R4.3	4.0	0.7	6.0	5.3	2.0	0.4	32.0	30.4	44.0	36.7	83.5

10 年齢階層別退院患者数（第14表参照）

令和3年度の退院患者数は7,377人で、年齢階層別では0歳～19歳までが921人（12.5%）、20歳～39歳までが960人（13.0%）、40歳～59歳までが1,142人（15.5%）で、60歳以上が4,354人（59.0%）となっている。

附表13 年齢階層別退院患者数

区分 年月	退院患者数												(再掲)妊娠・分娩および産じょくの合併症					
	0-5	6-12	13-15	16-19	20-29	30-39	40-49	50-59	60-69	70-79	80以上	計	0-15	16-19	20-29	30-39	40以上	計
R元年度	638	160	51	80	451	711	569	584	1,295	1,541	1,482	7,562	0	3	254	449	50	756
R2年度	531	166	52	64	437	636	510	550	1,077	1,405	1,475	6,903	0	6	259	380	42	687
R3年度	620	165	51	85	352	608	535	607	1,119	1,616	1,619	7,377	0	5	186	341	43	575
R3.4	49	18	3	4	26	46	53	52	108	113	128	600	0	0	19	23	7	49
R3.5	53	5	3	9	24	52	40	45	90	129	142	592	0	2	15	32	5	54
R3.6	48	8	3	5	30	62	42	46	98	120	109	571	0	0	17	38	2	57
R3.7	51	18	6	7	18	54	44	47	71	143	126	585	0	1	16	22	4	43
R3.8	63	21	4	8	26	53	52	46	90	111	144	618	0	1	13	26	4	44
R3.9	74	8	6	8	38	53	50	51	105	147	128	668	0	0	24	32	6	62
R3.10	50	11	4	3	28	51	40	48	91	142	151	619	0	0	12	29	1	42
R3.11	44	15	2	5	28	48	34	51	99	160	140	626	0	0	12	24	2	38
R3.12	47	23	3	7	40	39	36	56	110	149	148	658	0	0	19	25	3	47
R4.1	53	14	4	5	33	45	50	59	103	120	136	622	0	0	17	27	2	46
R4.2	48	13	3	8	28	52	51	47	78	131	127	586	0	1	8	35	3	47
R4.3	40	11	10	16	33	53	43	59	76	151	140	632	0	0	14	28	4	46

図表4 年齢階層別退院患者数

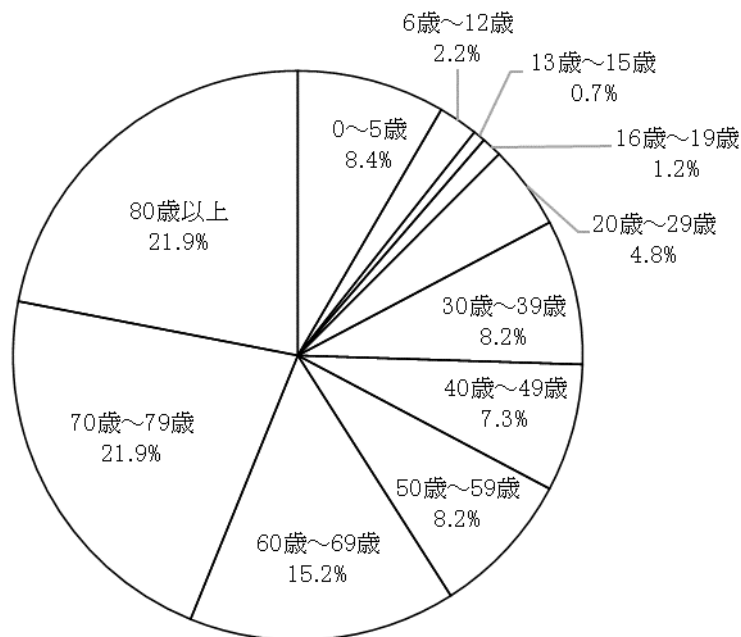

### 11 救急患者取扱数（第15表参照）

令和3年度の救急患者取扱数は7,724人で前年度よりも815人増加し、救命救急センター患者数は3,391人となり、前年度よりも74人減少した。

附表14 救急患者取扱数（1か月平均）

（単位：人・％）

区分 年月	来院方法別		勤務時間内・外別		入院・外来別		内科系・外科系別		原因別			
	救急車	その他	時間内	時間外	入院	外来	内科	外科	交通事故	分娩	交通事故以外の外傷	その他
R元年度	219.8	547.9	129.1	638.7	178.5	589.3	752.4	15.3	14.4	0.1	0.8	752.4
R2年度	199.3	376.4	114.3	461.4	166.8	409.0	564.8	10.9	10.0	0.2	0.8	564.8
R3年度	221.7	422.0	121.3	522.4	185.2	458.5	633.6	10.1	9.3	0.3	0.5	633.6
構成比	34.4	65.6	18.8	81.2	28.8	71.2	98.4	1.6	1.5	0.0	0.1	98.4
R3.4	201	354	99	456	163	392	545	10	9	0	1	545
R3.5	211	506	97	620	196	521	707	10	10	0	0	707
R3.6	201	336	101	436	149	388	529	8	7	0	1	529
R3.7	213	502	163	552	162	553	707	8	7	0	1	707
R3.8	243	590	151	682	208	625	822	11	11	0	0	822
R3.9	187	436	107	516	174	449	614	9	9	0	0	614
R3.10	191	414	88	517	182	423	598	7	7	0	0	598
R3.11	220	373	91	502	195	398	581	12	11	0	1	581
R3.12	230	407	201	436	206	431	614	23	23	0	0	614
R4.1	277	427	129	575	211	493	695	9	7	2	0	695
R4.2	238	356	111	483	177	417	588	6	5	1	0	588
R4.3	248	363	117	494	199	412	603	8	6	0	2	603

附表15 救命救急センター患者数

（単位：人・日）

区分 年月	延患者数	1日平均					平均在院日数
		在院患者数	入棟		退棟		
			入院	転入	退院	転出	
R元年度	3,820	10.5	4.5	0.2	1.3	0.9	3.0
R2年度	3,465	9.5	4.0	0.2	1.1	0.8	3.1
R3年度	3,391	9.3	4.1	0.1	1.1	0.9	3.0
R3.4	228	7.6	3.3	0.1	0.6	0.9	3.1
R3.5	280	9.0	4.4	0.2	1.2	1.0	2.7
R3.6	212	7.1	3.0	0.1	0.7	0.7	3.1
R3.7	271	8.7	3.2	0.3	1.0	0.8	3.3
R3.8	260	8.4	3.0	0.0	0.9	0.6	3.7
R3.9	280	9.3	4.0	0.1	1.1	0.8	3.1
R3.10	303	9.8	4.0	0.1	1.0	0.9	3.3
R3.11	314	10.5	4.9	0.3	1.2	1.1	2.8
R3.12	313	10.1	5.2	0.2	1.6	0.9	2.6
R4.1	320	10.3	5.2	0.1	1.5	0.8	2.7
R4.2	285	10.2	4.3	0.3	1.3	1.0	3.0
R4.3	325	10.5	4.6	0.1	1.2	0.8	3.1

(注) 1 延患者数は在院+退院+転出の数値である。  
2 平均在院日数：在院患者÷{(入院+転入+退院+転出)÷2}

## 第2 診療の状況

### 1 調剤の状況（第16・17表参照）

令和3年度の1日当たり剤数は373剤、1日当たり延剤数は2,208剤となり、前年度に比べ1日当たり延剤数は増加した。また患者1人1日当たりの剤数は0.46となり、前年度に比べ0.01剤増加した。

附表16 調剤の状況

(単位:剤)

区分 年月	1日当たり		患者1人1日当たり調剤件数		1剤当たり 延剤数
	剤数	延剤数	剤数	延剤数	
R元年度(平均)	363	2,161	0.45	2.67	5.95
R2年度(平均)	352	2,149	0.45	2.77	6.10
R3年度(平均)	373	2,208	0.46	2.75	5.92
R3.4	376	2,383	0.46	2.89	6.34
R3.5	336	1,971	0.45	2.63	5.87
R3.6	377	2,120	0.46	2.60	5.63
R3.7	353	2,100	0.45	2.66	5.94
R3.8	402	2,325	0.48	2.78	5.78
R3.9	377	2,256	0.46	2.72	5.98
R3.10	364	2,095	0.46	2.64	5.76
R3.11	396	2,274	0.47	2.72	5.74
R3.12	348	2,194	0.43	2.74	6.30
R4.1	373	2,140	0.49	2.83	5.74
R4.2	364	2,124	0.48	2.78	5.84
R4.3	414	2,516	0.49	2.96	6.08

附表17 処方箋料件数

(単位:件)

区分 年月	処方箋料	3種類以上の抗不安薬、 睡眠薬、抗うつ薬、抗精神 病薬の投薬	7種類以上の 内服薬の投薬
R元年度	91,752	524	2,875
R2年度	86,317	504	2,640
R3年度	88,598	333	2,700
R3.4	7,294	47	254
R3.5	6,721	38	237
R3.6	7,510	33	227
R3.7	7,332	33	253
R3.8	7,928	39	202
R3.9	7,496	30	221
R3.10	7,524	29	200
R3.11	7,690	29	208
R3.12	7,664	5	231
R4.1	6,880	14	223
R4.2	6,436	17	193
R4.3	8,123	19	251

## 2 注射剤・無菌製剤の状況（第18・19表参照）

令和3年度の注射せんは98,464枚、注射Rpは245,174件、注射本数は423,045本となった。また、無菌製剤調製件数は4,346件、調製本数は6,736本となった。

附表18 注射剤の状況

(単位:件・本)

区分 年月	注射せん (枚)	注射Rp (件)	注射本数 (本)
R元年度	98,841	241,825	411,928
R2年度	93,191	229,966	399,728
R3年度	98,464	245,174	423,045
R3.4	8,035	19,332	32,376
R3.5	7,748	18,868	31,989
R3.6	7,925	19,553	34,112
R3.7	8,227	20,844	37,210
R3.8	8,996	22,160	38,541
R3.9	8,797	22,131	38,674
R3.10	8,397	21,921	38,010
R3.11	8,254	20,402	34,635
R3.12	7,803	19,366	33,559
R4.1	8,136	19,364	32,787
R4.2	7,436	18,925	32,457
R4.3	8,710	22,308	38,695

附表19 無菌製剤の状況

(単位:件・本)

区分 年月	調製件数	調製本数
R元年度	4,016	5,930
R2年度	4,265	6,391
R3年度	4,346	6,736
R3.4	352	554
R3.5	309	486
R3.6	405	639
R3.7	351	513
R3.8	363	530
R3.9	393	636
R3.10	387	612
R3.11	353	551
R3.12	359	571
R4.1	357	564
R4.2	321	511
R4.3	396	569

(注) 調製件数は、1患者1件と算定。

## 3 病棟業務の状況（第20表参照）

令和3年度の薬剤管理指導の実指導実施率は47.1%となり、前年度と比べ10.3ポイント減少した。

附表20 指導件数・患者数

(単位:件・人・%)

区分 年月	実指導件数	実指導患者数 (A)	実入院患者数 (B)	実指導実施率 (A÷B)
R元年度	7,276	4,707	10,654	44.2
R2年度	9,663	5,665	9,864	57.4
R3年度	7,626	4,901	10,411	47.1
R3.4	686	447	870	51.4
R3.5	464	299	851	35.1
R3.6	758	440	814	54.1
R3.7	590	380	815	46.6
R3.8	518	359	903	39.8
R3.9	468	320	929	34.4
R3.10	579	380	850	44.7
R3.11	687	444	885	50.2
R3.12	797	477	856	55.7
R4.1	777	499	885	56.4
R4.2	675	441	868	50.8
R4.3	627	415	885	46.9

#### 4 臨床検査の状況（第 21 表参照）

令和 3 年度の検査件数は、1,061,101 件となり、前年度に比べ 27,465 件減少した。患者 100 人当たりの件数は 365.4 件で、前年度より 23.0 件の減少となった。

附表 21 検査件数

(単位:件)

区分 年月	血液学的検査	尿検査	糞便検査	その他	計	患者100人 当たり件数
R元年度	103,533	70,020	417	919,482	1,093,452	390.5
R2年度	99,317	68,640	403	920,206	1,088,566	388.4
R3年度	103,518	69,487	439	887,657	1,061,101	365.4
R3.4	8,507	5,685	40	71,300	85,532	346.4
R3.5	8,120	5,349	34	67,062	80,565	346.8
R3.6	8,523	5,640	40	71,025	85,228	348.1
R3.7	8,573	5,887	26	71,574	86,060	352.3
R3.8	9,137	6,336	32	76,157	91,662	353.0
R3.9	8,858	5,763	40	74,022	88,683	356.5
R3.10	8,666	5,882	51	72,712	87,311	354.7
R3.11	8,678	5,778	23	73,480	87,959	350.7
R3.12	8,534	5,704	28	72,327	86,593	348.7
R4.1	8,463	5,660	42	77,761	91,926	391.7
R4.2	7,879	5,344	37	71,466	84,726	396.6
R4.3	9,580	6,459	46	88,771	104,856	398.4

令和 3 年度の院外引受検査件数は 1,636 件、院外依頼検査件数は 12,523 件となった。

附表 22 受託等検査件数

(単位:件)

区分 年月	院外引受	院外依頼
R元年度	1,996	14,260
R2年度	1,816	12,755
R3年度	1,636	12,523
R3.4	129	995
R3.5	56	903
R3.6	146	1,119
R3.7	131	1,067
R3.8	152	1,040
R3.9	157	1,069
R3.10	157	1,080
R3.11	147	1,053
R3.12	157	1,063
R4.1	142	997
R4.2	121	883
R4.3	141	1,254

## 5 放射線利用の状況（第 22 表参照）

令和 3 年度の 100 人当たり放射線診断人数は 19.9 人となり、前年度より 0.7 人増加した。

附表 23 放射線診断人数

(単位:人)

区分 年月	X線撮影	CT	MRI	その他	計	100人当たり 放射線診断人数
R元年度	27,310	13,148	5,044	12,276	57,778	19.5
R2年度	25,099	12,760	4,947	11,641	54,447	19.2
R3年度	26,899	14,048	5,068	12,267	58,282	19.9
R3.4	2,251	1,178	447	1,024	4,900	19.8
R3.5	2,035	1,075	370	951	4,431	19.1
R3.6	2,330	1,149	449	987	4,915	20.1
R3.7	2,172	1,062	427	991	4,652	19.0
R3.8	2,373	1,148	444	1,031	4,996	19.2
R3.9	2,191	1,156	410	999	4,756	19.1
R3.10	2,185	1,211	427	1,096	4,919	20.0
R3.11	2,254	1,277	413	1,007	4,951	19.7
R3.12	2,159	1,220	431	1,059	4,869	19.6
R4.1	2,211	1,161	427	968	4,767	20.3
R4.2	2,091	1,081	370	951	4,493	21.0
R4.3	2,647	1,330	453	1,203	5,633	21.4

## 6 手術・分娩の状況（第 23 表参照）

令和 3 年度の手術件数は 9,366 件となり、前年度に比べ 346 件増加した。また、分娩件数は 498 件となり、前年度に比べ 86 件減少した。

附表 24 手術件数

(単位:件)

区分 年月	手術件数
R元年度	9,532
R2年度	9,020
R3年度	9,366
R3.4	782
R3.5	722
R3.6	760
R3.7	723
R3.8	788
R3.9	789
R3.10	817
R3.11	821
R3.12	779
R4.1	767
R4.2	733
R4.3	885

附表 25 分娩件数

(単位:件)

区分 年月	分娩件数
R元年度	613
R2年度	584
R3年度	498
R3.4	45
R3.5	47
R3.6	54
R3.7	34
R3.8	37
R3.9	52
R3.10	36
R3.11	32
R3.12	39
R4.1	40
R4.2	47
R4.3	35



## 7 リハビリテーションの状況（第 24 表参照）

令和 3 年度のリハビリテーション部門で実施した件数は 154,934 件となり、患者 100 人当たり件数は、リハビリテーション部門以外で実施した件数を含め、52.9 件となり前年度に比べ 0.9 件減少した。

附表 26 リハビリテーション件数

(単位:件)

区分 年月	リハビリテーション件数	患者100人当たり件数
R元年度	114,716	51.8
R2年度	151,122	53.8
R3年度	154,934	52.9
R3.4	13,797	55.9
R3.5	12,105	52.2
R3.6	14,388	58.8
R3.7	12,431	50.9
R3.8	12,763	49.2
R3.9	12,805	51.5
R3.10	13,533	55.0
R3.11	12,593	50.2
R3.12	11,494	46.3
R4.1	12,600	53.7
R4.2	11,848	55.5
R4.3	14,577	55.4

(注) 「リハビリテーション件数」はリハビリテーション部門で実施した件数のみを計上し、  
「患者100人当たり件数」はリハビリテーション以外の部門で実施した件数も含めて計上した。

8 精神科作業療法の状況（第 25 表参照）

精神科作業療法は、手工芸、木工、印刷、ADL（日常生活動作訓練）、レクリエーション・スポーツなど幅広い区分が実施された。

附表 27 作業療法件数

(単位:件)

区分	手工芸	木工	陶芸	印刷	農耕園芸	委託作業	ADL	院外活動	レクリエーション・スポーツ	グループ活動	その他	計	患者100人当たり件数
年月													
R元年度	2,522	17	0	23	0	0	3	0	669	0	261	3,495	28.1
R2年度	2,287	9	0	0	0	0	3	1	516	0	161	2,977	26.2
R3年度	1,492	13	0	19	0	0	4	2	335	0	186	2,051	20.7
R3.4	142	3	0	0	0	0	3	1	30	0	5	184	22.2
R3.5	149	0	0	0	0	0	0	0	40	0	11	200	23.4
R3.6	128	0	0	0	0	0	0	0	22	0	35	185	20.9
R3.7	122	0	0	0	0	0	1	0	30	0	34	187	19.8
R3.8	131	1	0	14	0	0	0	1	38	0	32	217	22.5
R3.9	138	2	0	5	0	0	0	0	29	0	6	180	22.1
R3.10	116	2	0	0	0	0	0	0	18	0	5	141	19.2
R3.11	98	0	0	0	0	0	0	0	24	0	15	137	18.8
R3.12	72	0	0	0	0	0	0	0	18	0	15	105	12.8
R4.1	95	3	0	0	0	0	0	0	34	0	9	141	16.9
R4.2	130	2	0	0	0	0	0	0	25	0	1	158	21.6
R4.3	171	0	0	0	0	0	0	0	27	0	18	216	28.8

9 食事の状況（第 26・27 表参照）

令和 3 年度の 1 日当たり平均食数は、662.6 食となり、前年度に比べ 14.6 食増加した。

附表 28 1 日当たり平均食数

(単位:食・%)

区分 年月	1 日 当 たり 平 均 食 数			
	患者食	喫食率 (%)	その他	計
R元年度	666.6	85.9	8.5	675.2
R2年度	640.0	81.7	8.0	648.0
R3年度	654.8	81.3	7.8	662.6
R3.4	657.6	81.0	8.3	665.9
R3.5	656.8	81.5	7.5	664.3
R3.6	634.4	82.0	8.2	642.6
R3.7	616.4	80.8	7.8	624.1
R3.8	672.8	81.7	7.8	680.6
R3.9	666.8	80.8	7.4	674.2
R3.10	637.9	81.8	7.8	645.7
R3.11	670.9	82.2	8.0	679.0
R3.12	636.2	80.5	7.2	643.4
R4.1	674.7	80.9	7.6	682.3
R4.2	649.6	80.2	7.8	657.4
R4.3	683.1	81.9	8.2	691.3

図表 5 食種別構成比 (%)

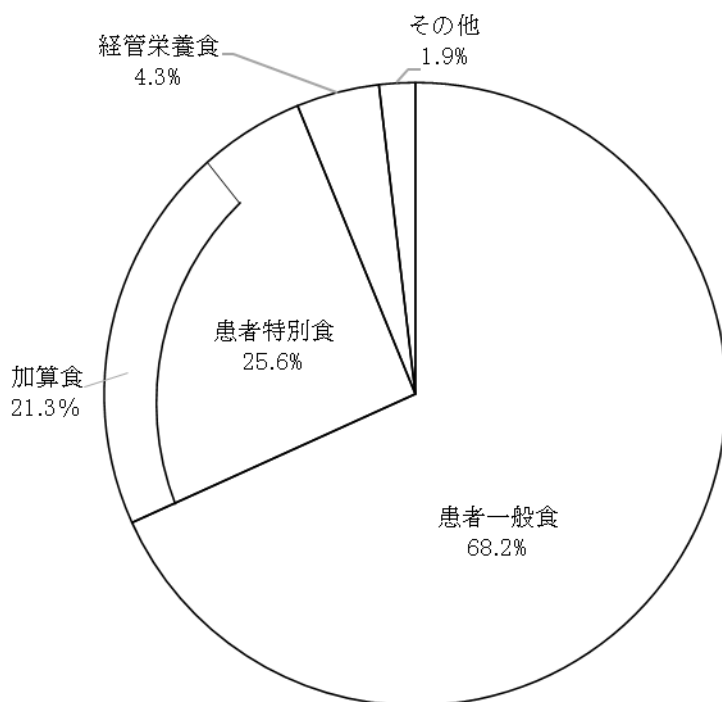

10 医療材料の使用状況（第 28・29 表参照）

令和 3 年度の患者 1 人 1 日当たりの医療材料使用額は 9,363.6 円となり、前年度に比べ 217.6 円増加した。

附表 29 患者 1 人 1 日当たり医療材料使用額

区分		医 薬 品 費				診療材料費	合 計	医療消耗 器具備品費
年月	区分	投 薬	注 射	そ の 他	計			
R元年度	金額 構成比	594.9 6.4	3,760.6 40.7	1,259.3 13.6	5,614.8 60.8	3,620.7 39.2	9,235.5 100.0	55.9 -
R2年度	金額 構成比	662.4 7.2	3,740.8 40.9	1,198.5 13.1	5,601.7 61.2	3,544.3 38.8	9,146.0 100.0	64.3 -
R3年度	金額 構成比	625.6 6.7	4,076.5 43.5	1,222.0 13.1	5,924.1 63.3	3,439.5 36.7	9,363.6 100.0	74.0 -
R3.4	金額 構成比	702.2 7.4	3,759.1 39.4	1,162.9 12.2	5,624.2 59.0	3,908.0 41.0	9,532.2 100.0	67.9 -
R3.5	金額 構成比	600.4 7.1	4,107.0 48.5	1,045.7 12.3	5,753.2 67.9	2,721.5 32.1	8,474.7 100.0	56.9 -
R3.6	金額 構成比	638.3 6.9	4,016.7 43.3	1,310.2 14.1	5,965.2 64.3	3,309.3 35.7	9,274.5 100.0	37.4 -
R3.7	金額 構成比	614.1 6.6	4,093.7 44.2	1,384.1 14.9	6,091.9 65.8	3,166.6 34.2	9,258.5 100.0	99.3 -
R3.8	金額 構成比	543.5 5.8	4,164.2 44.3	1,380.3 14.7	6,088.0 64.8	3,310.3 35.2	9,398.3 100.0	96.1 -
R3.9	金額 構成比	689.2 7.8	3,961.2 45.1	1,380.6 15.7	6,031.0 68.6	2,754.7 31.4	8,785.7 100.0	112.7 -
R3.10	金額 構成比	537.2 5.5	4,069.3 41.9	1,279.8 13.2	5,886.3 60.6	3,835.0 39.4	9,721.3 100.0	18.8 -
R3.11	金額 構成比	641.4 6.5	4,475.1 45.3	1,201.8 12.2	6,318.3 64.0	3,551.4 36.0	9,869.6 100.0	61.8 -
R3.12	金額 構成比	584.8 6.3	3,732.5 40.2	1,150.5 12.4	5,467.8 58.9	3,808.2 41.1	9,276.0 100.0	28.9 -
R4.1	金額 構成比	673.7 6.9	4,330.2 44.2	1,057.8 10.8	6,061.8 61.8	3,740.1 38.2	9,801.9 100.0	27.6 -
R4.2	金額 構成比	555.4 5.5	4,190.1 41.4	1,195.2 11.8	5,940.7 58.7	4,182.8 41.3	10,123.6 100.0	67.4 -
R4.3	金額 構成比	716.1 8.0	4,043.0 45.2	1,095.1 12.2	5,854.2 65.5	3,086.5 34.5	8,940.7 100.0	199.8 -

図表 6 患者 1 人 1 日当たり医療材料使用額

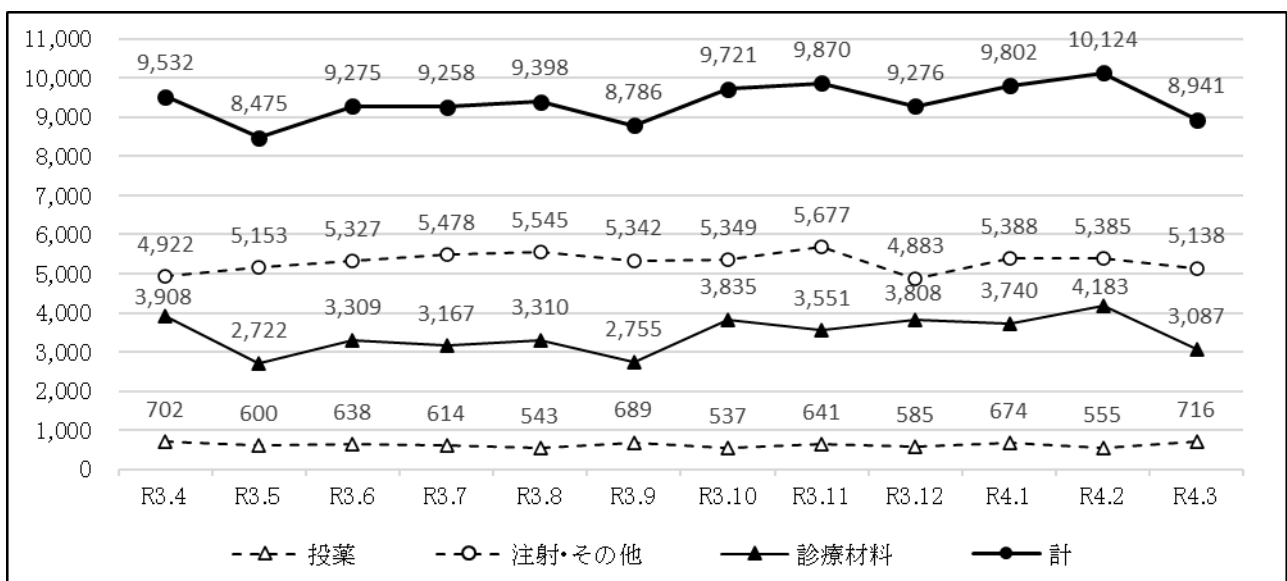

附表 30 医療材料対病院事業収益比率

(単位:千円・%)

区分 年月	病院事業収益	投薬薬品費	注射薬品費	その他薬品費	医薬品費計	診療材料費	医療材料費計
		対病院事業 収益比率	対病院事業 収益比率	対病院事業 収益比率	対病院事業 収益比率	対病院事業 収益比率	対病院事業 収益比率
R元年度	8,939,839	168,845 1.9	1,067,417 11.9	357,433 4.0	1,593,695 17.8	1,027,712 11.5	2,621,407 29.3
R2年度	8,764,536	187,536 2.1	1,059,087 12.1	339,324 3.9	1,585,947 18.1	1,003,479 11.4	2,589,426 29.5
R3年度	9,366,524	183,537 2.0	1,195,920 12.8	358,491 3.8	1,737,948 18.6	1,009,024 10.8	2,746,972 29.3
R3.4	734,839	17,340 2.4	92,831 12.6	28,719 3.9	138,890 18.9	96,508 13.1	235,397 32.0
R3.5	697,340	13,950 2.0	95,418 13.7	24,296 3.5	133,664 19.2	63,230 9.1	196,894 28.2
R3.6	766,140	15,628 2.0	98,345 12.8	32,079 4.2	146,052 19.1	81,025 10.6	227,077 29.6
R3.7	711,563	15,004 2.1	100,013 14.1	33,814 4.8	148,831 20.9	77,362 10.9	226,193 31.8
R3.8	786,797	14,112 1.8	108,132 13.7	35,843 4.6	158,087 20.1	85,958 10.9	244,045 31.0
R3.9	826,034	17,143 2.1	98,526 11.9	34,340 4.2	150,008 18.2	68,518 8.3	218,527 26.5
R3.10	801,438	13,224 1.7	100,169 12.5	31,503 3.9	144,897 18.1	94,402 11.8	239,299 29.9
R3.11	800,074	16,087 2.0	112,235 14.0	30,141 3.8	158,462 19.8	89,068 11.1	247,531 30.9
R3.12	757,206	14,524 1.9	92,699 12.2	28,574 3.8	135,797 17.9	94,581 12.5	230,379 30.4
R4.1	789,065	15,812 2.0	101,622 12.9	24,825 3.1	142,258 18.0	87,773 11.1	230,031 29.2
R4.2	713,755	11,865 1.7	89,518 12.5	25,534 3.6	126,918 17.8	89,362 12.5	216,280 30.3
R4.3	982,273	18,847 1.9	106,412 10.8	28,824 2.9	154,083 15.7	81,237 8.3	235,320 24.0

## 11 給付点数

(1) 診療行為別入院外来別患者1人1日当たり給付点数（第30・31表参照）

令和3年度の1人1日当たりの給付点数は、入院では6,166.0点となり、前年度に比べ116.6点増加した。また、外来では1,737.9点となり、前年度に比べ68.9点増加した。

附表 31-1 診療行為別入院患者1人1日当たり給付点数

(単位:点)

診療行為別 区分	診 断 料			治 療 料					そ の 他	小 計	入 院 料		合 計
	診 察 料	検 査 料	診 レ ン 断 ト ゲ ン 料	投 薬 料	注 射 料	理 学 診 療 料	療 精 神 科 専 門 料	手 術 処 置 料			食 事 療 養 費	そ の 他 の 入 院 費	
R元年度	9.1	49.3	14.5	47.0	224.7	145.9	16.9	1,686.7	62.0	2,256.1	174.7	3,783.8	6,214.6
R2年度	8.3	43.1	13.3	35.5	168.9	177.0	14.2	1,632.6	63.6	2,156.4	168.0	3,725.0	6,049.4
R3年度	9.2	72.7	12.1	33.2	156.2	185.3	14.0	1,538.2	72.3	2,093.2	165.6	3,907.2	6,166.0
R3.4	7.6	47.7	12.4	29.0	147.9	200.4	10.5	1,579.1	56.7	2,091.4	165.9	3,824.3	6,081.6
R3.5	9.9	54.2	12.7	35.9	122.6	169.7	13.6	1,260.5	109.0	1,788.1	166.1	3,905.2	5,859.4
R3.6	6.5	73.8	8.2	39.3	183.9	216.7	19.2	1,598.5	59.3	2,205.3	166.2	3,813.5	6,184.9
R3.7	7.9	89.5	10.0	38.8	170.6	165.6	17.1	1,291.3	66.5	1,857.3	162.8	3,640.3	5,660.3
R3.8	10.1	89.6	15.8	39.2	198.2	164.1	14.7	1,485.0	62.3	2,078.8	165.7	3,949.7	6,194.2
R3.9	8.2	83.6	12.4	34.2	203.0	178.8	16.2	1,493.5	56.2	2,086.1	164.5	4,019.8	6,270.4
R3.10	8.5	77.8	12.9	36.2	137.3	190.8	13.7	1,538.3	65.5	2,081.0	166.0	3,934.4	6,181.4
R3.11	8.3	77.9	11.4	24.0	162.1	170.7	10.7	1,534.4	77.0	2,076.6	168.3	3,901.9	6,146.7
R3.12	11.7	80.2	13.8	40.0	117.9	157.5	14.3	1,575.6	81.3	2,092.3	164.9	3,916.7	6,173.9
R4.1	11.1	67.6	10.1	23.0	111.8	170.8	12.5	1,611.5	69.3	2,087.9	164.9	3,908.7	6,161.5
R4.2	10.7	68.7	15.4	25.7	150.1	214.4	11.2	1,827.3	80.2	2,403.8	164.4	4,133.0	6,701.3
R4.3	9.0	62.6	10.0	33.6	170.6	227.5	14.8	1,676.4	82.8	2,287.2	166.8	3,937.3	6,391.3

附表 31-2 診療行為別外来患者 1 人 1 日当たり給付点数

(単位:点)

診療行為別 区分	診 断 料			治 療 料					そ の 他	小 計	入 院 料		合 計
	診 察 料	検 査 料	診 レ ン 断 ト ゲ ン 料	投 薬 料	注 射 料	理 学 診 療 料	療 精 神 法 科 専 門 料	手 術 処 置 料			食 事 療 養 費	そ の 他 の 入 院 費	
R元年度	200.0	279.1	172.7	27.3	438.3	15.0	23.9	186.4	217.9	1,560.5	-	-	1,560.5
R2年度	196.6	272.7	172.9	48.5	506.1	17.9	25.3	196.1	233.1	1,669.0	-	-	1,669.0
R3年度	205.3	285.6	175.3	47.2	564.0	17.4	25.5	182.4	235.1	1,737.9	-	-	1,737.9
R3.4	201.5	283.7	183.4	55.3	527.4	21.2	25.4	165.6	226.7	1,690.4	-	-	1,690.4
R3.5	213.4	290.6	171.9	43.4	512.0	19.0	25.1	174.9	245.6	1,696.0	-	-	1,696.0
R3.6	207.6	285.2	184.6	38.8	521.1	18.7	25.3	162.7	262.6	1,706.5	-	-	1,706.5
R3.7	207.2	281.1	163.0	42.6	572.3	18.9	26.1	194.8	242.5	1,748.6	-	-	1,748.6
R3.8	211.9	279.8	163.3	33.0	520.8	19.2	24.2	172.3	229.6	1,654.1	-	-	1,654.1
R3.9	204.8	277.7	164.2	58.1	630.5	17.1	24.8	179.4	242.2	1,798.9	-	-	1,798.9
R3.10	197.7	298.7	179.9	37.6	607.1	14.2	25.8	168.1	237.2	1,766.1	-	-	1,766.1
R3.11	193.7	289.3	177.4	52.9	594.7	13.8	25.1	183.1	229.4	1,759.3	-	-	1,759.3
R3.12	201.3	280.0	176.3	41.3	521.7	13.2	26.2	176.5	225.0	1,661.4	-	-	1,661.4
R4.1	213.0	289.1	177.6	59.8	615.5	17.2	25.6	210.6	214.7	1,823.1	-	-	1,823.1
R4.2	215.7	290.0	182.2	44.8	609.9	17.0	27.3	232.4	234.8	1,854.0	-	-	1,854.0
R4.3	199.2	284.6	180.5	59.3	546.7	19.2	25.6	180.3	230.2	1,725.5	-	-	1,725.5

附表 32-1 診療行為別点数入院患者構成比

(単位:%)

診療行為別 区分	診 断 料			治 療 料					そ の 他	小 計	入 院 料		合 計
	診 察 料	検 査 料	診 レ ン 断 ト ゲ ン 料	投 薬 料	注 射 料	理 学 診 療 料	療 精 神 法 科 専 門 料	手 術 処 置 料			食 事 療 養 費	そ の 他 の 入 院 費	
R元年度	0.1	0.8	0.2	0.8	3.6	2.3	0.3	27.1	1.0	36.3	2.8	60.9	100.0
R2年度	0.1	0.7	0.2	0.6	2.8	2.9	0.2	27.0	1.1	35.6	2.8	61.6	100.0
R3年度	0.1	1.2	0.2	0.5	2.5	3.0	0.2	24.5	1.2	33.4	2.7	63.9	100.0
R3.4	0.1	0.8	0.2	0.5	2.4	3.3	0.2	26.0	0.9	34.4	2.7	62.9	100.0
R3.5	0.2	0.9	0.2	0.6	2.1	2.9	0.2	21.5	1.9	30.5	2.8	66.6	100.0
R3.6	0.1	1.2	0.1	0.6	3.0	3.5	0.3	25.8	1.0	35.7	2.7	61.7	100.0
R3.7	0.1	1.6	0.2	0.7	3.0	2.9	0.3	22.8	1.2	32.8	2.9	64.3	100.0
R3.8	0.2	1.4	0.3	0.6	3.2	2.6	0.2	24.0	1.0	33.6	2.7	63.8	100.0
R3.9	0.1	1.3	0.2	0.5	3.2	2.9	0.3	23.8	0.9	33.3	2.6	64.1	100.0
R3.10	0.1	1.3	0.2	0.6	2.2	3.1	0.2	24.9	1.1	33.7	2.7	63.6	100.0
R3.11	0.1	1.3	0.2	0.4	2.6	2.8	0.2	25.0	1.3	33.8	2.7	63.5	100.0
R3.12	0.2	1.3	0.2	0.6	1.9	2.6	0.2	25.5	1.3	33.9	2.7	63.4	100.0
R4.1	0.2	1.1	0.2	0.4	1.8	2.8	0.2	26.2	1.1	33.9	2.7	63.4	100.0
R4.2	0.2	1.0	0.2	0.4	2.2	3.2	0.2	27.3	1.2	35.9	2.5	61.7	100.0
R4.3	0.1	1.0	0.2	0.5	2.7	3.6	0.2	26.2	1.3	35.8	2.6	61.6	100.0

附表 32-2 診療行為別点数外来患者構成比

(単位:%)

診療行為別 区分	診 断 料			治 療 料					そ の 他	小 計	入 院 料		合 計
	診 察 料	検 査 料	診 断 料 レント ゲン	投 薬 料	注 射 料	理 学 診 療 料	療 法 料 精神 科 専 門	手 術 処 置 料			食 事 療 養 費	そ の 他 の 入 院 費	
R元年度	12.9	19.0	12.3	1.6	24.6	1.2	1.5	12.5	14.4	100.0	-	-	100.0
R2年度	11.8	16.3	10.4	2.9	30.3	1.1	1.5	11.7	14.0	100.0	-	-	100.0
R3年度	11.8	16.4	10.1	2.7	32.5	1.0	1.5	10.5	13.5	100.0	-	-	100.0
R3.4	11.9	16.8	10.9	3.3	31.2	1.3	1.5	9.8	13.4	100.0	-	-	100.0
R3.5	12.6	17.1	10.1	2.6	30.2	1.1	1.5	10.3	14.5	100.0	-	-	100.0
R3.6	12.2	16.7	10.8	2.3	30.5	1.1	1.5	9.5	15.4	100.0	-	-	100.0
R3.7	11.8	16.1	9.3	2.4	32.7	1.1	1.5	11.1	13.9	100.0	-	-	100.0
R3.8	12.8	16.9	9.9	2.0	31.5	1.2	1.5	10.4	13.9	100.0	-	-	100.0
R3.9	11.4	15.4	9.1	3.2	35.0	1.0	1.4	10.0	13.5	100.0	-	-	100.0
R3.10	11.2	16.9	10.2	2.1	34.4	0.8	1.5	9.5	13.4	100.0	-	-	100.0
R3.11	11.0	16.4	10.1	3.0	33.8	0.8	1.4	10.4	13.0	100.0	-	-	100.0
R3.12	12.1	16.9	10.6	2.5	31.4	0.8	1.6	10.6	13.5	100.0	-	-	100.0
R4.1	11.7	15.9	9.7	3.3	33.8	0.9	1.4	11.6	11.8	100.0	-	-	100.0
R4.2	11.6	15.6	9.8	2.4	32.9	0.9	1.5	12.5	12.7	100.0	-	-	100.0
R4.3	11.5	16.5	10.5	3.4	31.7	1.1	1.5	10.4	13.3	100.0	-	-	100.0

図表 7 診療行為別給付点数構成比

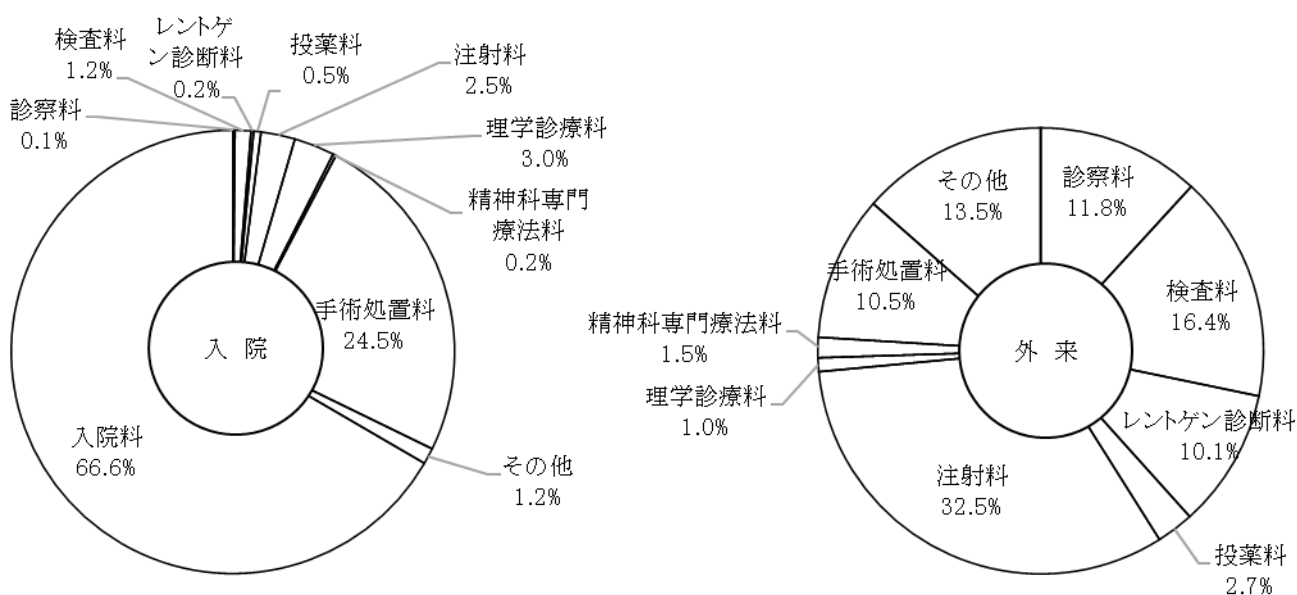



(2) 病類別入院患者 1 人 1 日当たり給付点数 (第 32 表参照)

令和 3 年度の病類別入院患者 1 人 1 日当たり給付点数は、一般病棟では 4,655.7 点となり、前年度に比べ 1,855.3 点減少、精神病棟では 2,324.3 点となり、前年度に比べ 373.6 点増加した。また、感染症では 78,932.0 点となり、前年度に比べ 71,466.2 点増加した。

附表 33 病類別入院患者 1 人 1 日当たり給付点数

(単位:点)

区分 年月	一 般			療 養			精 神			感 染 症		
	入院料	診療料	計	入院料	診療料	計	入院料	診療料	計	入院料	診療料	計
R元年度	4,326.3	2,538.9	6,865.2	0.0	0.0	0.0	1,521.1	381.9	1,903.0	0.0	0.0	0.0
R2年度	4,129.7	2,381.3	6,511.0	0.0	0.0	0.0	1,567.3	383.4	1,950.7	6,823.9	641.9	7,465.8
R3年度	2,902.6	1,753.0	4,655.7	0.0	0.0	0.0	1,918.0	406.3	2,324.3	56,920.5	22,011.5	78,932.0
R3.4	4,099.7	2,249.0	6,348.7	0.0	0.0	0.0	1,610.9	48.2	2,070.8	248.0	81.8	329.7
R3.5	3,861.6	1,785.7	5,647.3	0.0	0.0	0.0	1,584.9	35.8	1,917.7	625.9	235.9	861.8
R3.6	2,715.8	1,909.1	4,624.9	0.0	0.0	0.0	1,629.5	48.6	2,042.0	1,468.7	523.8	1,992.5
R3.7	2,555.1	1,458.6	4,013.7	0.0	0.0	0.0	1,576.9	40.8	1,912.5	1,401.6	554.1	1,955.7
R3.8	2,824.8	1,618.4	4,443.3	0.0	0.0	0.0	2,211.8	44.2	2,587.3	1,463.4	660.6	2,124.0
R3.9	2,937.4	1,702.6	4,640.0	0.0	0.0	0.0	2,200.3	52.3	2,718.6	1,376.1	533.3	1,909.4
R3.10	2,750.8	1,675.1	4,425.9	0.0	0.0	0.0	2,087.4	42.8	2,548.0	84,531.1	31,649.0	116,180.1
R3.11	2,543.5	1,648.6	4,192.1	0.0	0.0	0.0	2,049.6	47.1	2,570.5	140,372.7	48,050.6	188,423.2
R3.12	2,787.0	1,785.0	4,571.9	0.0	0.0	0.0	2,042.2	40.3	2,441.4	169,747.5	56,184.6	225,932.1
R4.1	2,435.9	1,593.2	4,029.1	0.0	0.0	0.0	1,997.3	32.4	2,325.2	79,469.6	29,888.7	109,358.3
R4.2	2,757.6	1,798.4	4,556.0	0.0	0.0	0.0	2,065.3	36.8	2,435.0	56,296.0	26,573.0	82,869.0
R4.3	2,605.4	1,828.3	4,433.7	0.0	0.0	0.0	2,060.3	35.2	2,456.7	76,660.8	29,768.6	106,429.4

(3) 診療科別入院外来別患者1人1日当たり給付点数(第35・36表参照)

令和3年度の1人1日当たり給付点数は、入院で6,166.0点となり、前年度に比べ189.3点増加した。外来は1,752.0点となり、前年度に比べ73.4点増加した。

附表 34-1 診療科別患者1人1日当たり給付点数(入院)

(単位:点)

区分 年月	総合 診療科	循環器 内科	内分泌・ 代謝内科	血液 内科	腎臓 内科	呼吸器・ 感染症 内科	消化器 内科	神経 内科	精神科	小児科	消化器 外科・ 一般外科	心臓 血管 外科	呼吸器 外科
R元年度	4,287.4	25,695.0	3,780.5	8,283.5	4,041.5	4,215.3	6,002.6	4,532.9	1,903.0	5,959.4	7,879.2	0.0	14,501.0
R2年度	4,283.4	15,613.2	4,629.0	8,034.0	4,258.4	4,615.1	6,225.8	4,908.7	1,950.7	6,779.5	8,020.6	5,095.5	14,680.6
R3年度	4,133.9	10,548.6	4,443.5	7,274.1	4,394.2	5,615.3	6,313.1	4,629.5	2,324.3	6,929.4	7,899.4	3,763.4	14,370.3
R3.4	4,346.1	7,512.3	4,358.4	7,033.2	4,321.6	5,539.1	5,935.9	4,462.4	2,070.8	7,169.0	8,465.5	0.0	17,451.3
R3.5	4,589.0	5,857.7	5,405.0	9,673.0	4,235.4	5,714.8	5,485.8	4,228.3	1,917.7	6,561.5	7,187.6	0.0	13,857.2
R3.6	3,841.4	12,806.0	4,360.9	7,441.1	4,682.9	5,677.8	6,497.5	4,817.0	2,042.0	6,107.3	8,352.6	0.0	16,040.6
R3.7	4,091.9	5,090.2	3,982.5	6,471.3	4,587.1	5,018.1	5,906.1	4,402.0	1,912.5	6,316.0	7,078.5	0.0	14,967.8
R3.8	4,158.4	32,000.3	4,452.9	7,281.8	4,584.9	6,314.2	6,314.2	4,220.3	2,587.3	6,609.6	7,207.5	0.0	15,926.7
R3.9	3,974.1	14,791.4	0.0	7,644.2	4,212.3	6,268.9	6,464.9	4,431.3	2,718.6	6,558.8	7,729.9	0.0	15,793.8
R3.10	4,127.9	11,761.5	4,157.3	6,186.7	4,520.6	5,392.1	6,745.0	4,724.7	2,548.0	7,091.8	6,757.5	0.0	17,566.4
R3.11	3,974.1	17,004.2	4,305.4	7,649.0	4,256.2	5,227.6	7,246.5	4,983.5	2,570.5	7,159.8	8,428.8	3,951.0	16,572.7
R3.12	4,564.5	11,078.1	4,619.1	6,617.0	3,923.4	5,078.6	6,575.7	4,516.8	2,441.4	6,839.7	8,450.7	3,585.6	14,123.3
R4.1	3,902.6	16,059.8	4,801.6	8,010.3	4,054.5	5,313.7	6,051.2	4,350.1	2,325.2	6,626.4	8,074.6	4,447.7	18,283.4
R4.2	4,145.6	8,213.0	4,463.2	7,194.0	4,596.6	5,764.1	6,775.2	5,553.1	2,435.0	9,485.8	9,626.0	0.0	9,082.5
R4.3	4,255.8	10,633.6	3,898.3	6,805.5	4,819.6	5,620.3	6,132.2	5,820.0	2,456.7	6,642.7	8,004.8	0.0	10,319.6

区分 年月	整形 外科	脳神経 外科	皮膚科	泌尿 器科	眼科	耳鼻 咽喉科	産婦 人科	放射線 治療科	麻酔科	救急科	矯正 歯科	歯科 口腔 外科	計
R元年度	6,504.7	5,719.4	4,569.9	9,017.3	6,628.3	6,361.7	7,006.8	-	-	11,564.4	-	8,451.9	5,794.1
R2年度	6,678.0	5,683.5	4,992.4	8,171.8	6,521.0	5,819.1	7,874.6	-	-	11,707.7	-	9,372.7	5,976.7
R3年度	6,858.8	5,275.9	6,625.3	7,922.4	7,204.2	6,650.7	7,875.6	-	-	13,385.8	-	10,416.4	6,166.0
R3.4	6,795.7	5,421.3	4,688.7	10,187.0	7,274.9	6,321.2	7,971.4	-	-	13,014.4	-	13,120.9	6,081.6
R3.5	5,755.0	5,388.5	7,565.0	9,560.9	7,063.4	5,913.1	7,846.7	-	-	13,765.5	-	11,323.3	5,859.4
R3.6	6,940.1	4,970.7	7,138.9	8,234.6	7,805.7	6,567.0	7,718.0	-	-	14,988.2	-	12,454.3	6,184.9
R3.7	6,405.9	4,997.3	13,053.3	7,478.0	6,625.8	5,589.8	7,754.6	-	-	12,852.5	-	8,310.3	5,660.3
R3.8	6,562.6	5,838.4	10,594.8	7,898.9	7,533.3	6,518.2	7,807.3	-	-	11,922.2	-	10,207.4	6,194.2
R3.9	6,353.2	5,244.4	15,169.0	9,253.2	7,660.6	6,774.7	8,129.4	-	-	16,094.7	-	11,650.1	6,270.4
R3.10	7,320.6	5,393.8	9,023.9	8,353.4	6,506.1	5,521.7	7,742.9	-	-	14,510.3	-	9,801.7	6,181.4
R3.11	6,722.1	5,310.8	15,331.9	7,602.7	7,663.9	6,142.0	7,412.8	-	-	10,509.6	-	13,644.8	6,146.7
R3.12	6,954.6	5,345.5	6,946.1	7,069.2	6,859.8	7,272.2	7,773.9	-	-	13,276.2	-	11,609.4	6,173.9
R4.1	6,919.2	5,113.4	5,200.0	8,263.0	7,449.7	7,167.9	7,984.2	-	-	15,327.9	-	6,881.8	6,161.5
R4.2	8,097.2	5,282.5	12,901.2	7,619.9	6,580.4	9,791.2	8,256.8	-	-	10,664.7	-	10,899.7	6,701.3
R4.3	7,327.9	5,052.3	4,947.0	5,941.5	7,546.1	7,653.2	8,050.0	-	-	14,735.4	-	9,775.9	6,391.3

附表 34-2 診療科別患者 1 人 1 日当たり給付点数 (外来)

(単位:点)

区分 年月	総合 診療科	循環器 内科	内分泌・ 代謝内科	血液 内科	腎臓 内科	呼吸器・ 感染症 内科	消化器 内科	神経 内科	精神科	小児科	消化器 外科・ 一般外科	心臓 血管 外科	呼吸器 外科
R元年度	1,012.6	1,167.1	1,145.1	7,751.8	2,336.5	3,810.1	2,169.9	2,829.8	681.6	873.6	2,558.3	808.7	1,539.5
R2年度	1,236.4	1,130.3	1,144.4	8,409.9	2,311.9	4,708.9	2,574.1	2,816.9	693.3	953.3	3,087.2	782.0	1,716.7
R3年度	1,177.8	1,073.4	1,171.5	8,811.8	2,344.9	4,999.7	2,563.4	2,800.4	707.3	957.6	3,246.7	792.5	1,444.6
R3.4	1,312.4	1,457.8	1,138.6	8,003.6	2,333.1	4,971.1	2,761.3	2,787.0	702.0	914.6	3,845.1	879.8	1,575.5
R3.5	1,409.1	1,071.9	1,216.2	7,071.8	2,424.9	5,606.4	2,686.2	3,039.6	711.2	952.3	3,583.2	621.0	1,597.1
R3.6	1,310.7	1,054.1	1,147.8	7,773.4	2,318.8	5,199.2	3,004.8	2,593.1	732.0	1,171.8	3,629.2	857.8	1,622.7
R3.7	1,074.1	929.7	1,193.2	9,212.0	2,407.5	4,928.5	2,708.3	2,471.8	733.3	1,124.7	3,023.2	946.3	1,681.9
R3.8	1,358.8	976.8	1,226.0	7,820.1	2,423.4	4,968.1	2,292.4	2,923.4	713.0	912.2	3,028.4	991.7	1,436.8
R3.9	1,083.0	1,023.5	1,184.0	10,208.3	2,284.5	4,564.5	2,593.2	2,735.4	691.2	1,049.6	3,408.6	858.2	1,325.4
R3.10	1,190.2	1,395.3	1,097.8	8,456.1	2,317.0	4,753.8	2,478.0	2,633.0	705.6	1,111.1	2,807.7	800.9	1,326.4
R3.11	1,077.1	1,019.3	1,190.9	9,318.5	2,340.4	5,607.0	2,207.7	3,405.6	700.4	885.2	2,977.1	638.1	1,737.6
R3.12	1,078.6	951.3	1,195.7	8,162.3	2,289.7	4,857.6	2,434.4	2,542.4	687.3	734.8	3,011.8	796.6	1,408.8
R4.1	1,097.8	906.2	1,192.7	10,445.1	2,366.9	4,894.7	2,512.5	2,987.5	688.7	865.8	3,441.2	676.0	1,249.2
R4.2	1,122.6	1,077.5	1,116.0	9,665.4	2,396.8	5,384.7	2,568.9	3,060.5	703.2	989.2	3,326.9	539.5	1,302.3
R4.3	1,064.4	975.6	1,164.8	9,404.8	2,251.5	4,451.1	2,639.9	2,597.2	717.6	864.1	3,049.2	692.9	1,205.4

区分 年月	整形 外科	脳神経 外科	皮膚科	泌尿 器科	眼科	耳鼻 咽喉科	産婦 人科	放射線 治療科	麻酔科	救急科	矯正 歯科	歯科 口腔 外科	計
R元年度	1,095.8	1,493.8	420.6	2,213.4	1,136.2	822.8	1,071.0	3,125.6	40.2	2,499.8	1,097.3	681.7	1,560.5
R2年度	993.2	1,235.9	466.7	2,006.0	1,325.4	814.0	956.4	2,939.5	7.0	3,700.5	1,583.8	818.1	1,678.6
R3年度	995.2	1,265.5	467.0	2,364.5	1,256.2	1,064.4	949.9	2,860.8	34.2	3,454.5	1,598.9	761.9	1,752.0
R3.4	975.8	1,230.9	525.2	2,112.9	1,309.3	905.7	958.5	2,186.7	60.4	2,803.5	2,541.7	839.7	1,707.6
R3.5	1,034.0	1,117.3	354.9	1,962.4	1,282.5	946.0	948.2	2,293.9	302.5	2,760.9	2,182.0	906.6	1,707.9
R3.6	974.0	1,117.6	478.4	1,918.0	1,455.6	961.7	954.5	2,615.0	2.4	3,229.3	1,337.9	767.6	1,719.9
R3.7	1,000.3	1,277.8	512.0	2,375.3	1,302.1	1,075.8	944.3	2,645.7	3.6	2,994.4	1,342.2	814.0	1,761.0
R3.8	944.4	1,658.2	457.7	2,015.7	1,293.9	1,062.9	1,059.3	3,021.1	3.5	2,612.9	1,746.9	672.5	1,664.5
R3.9	1,031.2	952.0	487.9	2,845.5	1,169.4	934.6	931.8	3,698.6	6.4	3,212.2	2,968.3	657.3	1,811.2
R3.10	899.8	1,208.3	466.9	2,806.6	1,274.9	1,117.3	935.7	4,043.2	9.3	3,818.5	1,799.7	700.2	1,781.5
R3.11	962.3	1,147.0	464.8	2,393.6	1,161.6	1,065.9	896.3	3,111.9	5.7	4,084.1	1,521.0	762.5	1,778.8
R3.12	955.9	1,256.9	514.0	2,354.3	1,103.1	971.6	945.7	2,474.5	6.5	4,144.2	838.3	780.7	1,676.6
R4.1	1,031.3	1,363.1	370.7	2,473.9	1,188.9	1,176.8	941.8	2,654.1	26.5	4,377.4	1,116.9	731.5	1,836.5
R4.2	1,254.1	1,664.6	467.0	2,588.9	1,298.4	1,134.4	1,027.0	2,756.7	10.3	3,579.8	940.1	749.1	1,873.6
R4.3	944.7	1,322.3	479.0	2,508.9	1,233.6	1,418.9	872.8	2,823.5	21.4	4,416.8	1,043.2	770.0	1,736.0

(4) 診療科別給付点数構成比（第 33・34 表参照）

診療科別給付点数構成比をみると、入院では、整形外科、脳神経外科、産婦人科の比率が大きく、全体の 44.0%に達している。また、外来では、血液内科、呼吸器・感染症内科、整形外科、泌尿器科の比率が大きく、全体の 40.9%に達している。

附表 35-1 診療科別給付点数構成比（入院）

(単位: %)

区分 年月	総合 診療科	循環器 内科	内分泌・ 代謝内科	血液 内科	腎臓 内科	呼吸器・ 感染症 内科	消化器 内科	神経 科	精神科	小児科	消化器 外科・ 一般外科	心臓 血管 外科	呼吸器 外科
R元年度	1.5	0.8	0.3	5.1	4.0	5.4	6.5	3.0	4.0	4.4	5.5	0.0	1.9
R2年度	1.2	1.1	0.2	4.9	4.1	6.2	6.8	2.6	3.9	3.4	5.2	0.1	1.8
R3年度	0.8	1.1	0.4	4.9	3.4	8.6	6.0	3.0	3.8	3.8	4.9	0.0	1.8
R3.4	0.7	1.0	0.1	3.6	4.0	7.9	6.6	3.1	3.5	3.9	6.0	0.0	1.8
R3.5	0.7	0.8	0.4	6.4	3.8	11.4	6.2	2.9	3.4	4.0	4.4	0.0	2.2
R3.6	0.8	0.9	0.2	6.3	3.3	9.6	7.0	3.4	3.8	2.7	3.9	0.0	3.3
R3.7	0.9	0.8	0.3	7.5	4.3	6.0	6.8	3.8	4.1	3.6	5.4	0.0	2.4
R3.8	0.8	1.3	0.3	7.1	3.4	11.5	5.2	3.5	4.7	4.6	3.8	0.0	1.9
R3.9	0.8	0.8	0.4	5.6	2.8	8.3	7.2	3.5	4.3	5.1	5.1	0.0	1.3
R3.10	1.4	0.8	0.5	3.7	3.4	7.9	6.3	2.9	3.8	3.9	4.8	0.0	1.4
R3.11	0.9	0.9	0.6	4.6	3.4	7.3	6.6	3.5	3.7	3.2	4.7	0.0	0.8
R3.12	0.6	1.0	0.6	5.0	3.0	6.2	5.5	3.0	4.0	3.5	5.9	0.2	2.0
R4.1	0.9	1.6	0.5	2.8	2.8	7.9	5.6	2.4	3.7	2.9	4.6	0.1	1.8
R4.2	0.4	1.8	0.2	2.3	3.7	8.5	4.5	2.3	3.5	5.1	4.5	0.0	1.3
R4.3	0.8	1.6	0.3	4.5	3.1	9.7	4.7	2.2	3.3	2.8	6.2	0.0	2.1

区分 年月	整形 外科	脳神経 外科	皮膚科	泌尿 器科	眼科	耳鼻 咽喉科	産婦 人科	放射線 治療科	麻酔科	救急科	矯正 科	歯科 口腔 外科	計
R元年度	19.7	11.1	0.5	4.0	2.2	2.5	12.1	0.0	0.0	4.5	0.0	0.8	100.0
R2年度	22.9	11.6	0.6	4.0	1.6	2.3	11.5	0.0	0.0	3.6	0.0	0.6	100.0
R3年度	22.6	11.2	0.2	3.9	2.1	3.0	10.2	0.0	0.0	3.3	0.0	0.9	100.0
R3.4	23.8	12.6	0.5	3.4	1.6	2.5	10.4	0.0	0.0	2.5	0.0	0.6	100.0
R3.5	19.9	11.1	0.3	3.5	2.0	1.9	10.9	0.0	0.0	3.7	0.0	0.2	100.0
R3.6	18.1	10.0	0.2	3.7	2.8	3.1	12.7	0.0	0.0	3.3	0.0	1.0	100.0
R3.7	19.4	9.9	0.1	3.3	2.0	3.8	11.6	0.0	0.0	3.0	0.0	1.0	100.0
R3.8	20.7	9.5	0.1	4.0	1.6	2.5	10.0	0.0	0.0	2.8	0.0	0.8	100.0
R3.9	18.1	10.7	0.1	4.1	2.2	3.2	12.1	0.0	0.0	3.0	0.0	1.4	100.0
R3.10	24.1	12.0	0.1	3.9	2.8	3.0	9.0	0.0	0.0	3.4	0.0	0.8	100.0
R3.11	24.9	11.7	0.2	4.3	2.6	3.7	8.8	0.0	0.0	2.9	0.0	0.7	100.0
R3.12	23.4	12.3	0.4	3.8	2.1	2.4	9.7	0.0	0.0	4.1	0.0	1.2	100.0
R4.1	26.4	13.3	0.5	4.7	1.3	3.1	7.9	0.0	0.0	4.6	0.0	0.7	100.0
R4.2	25.9	12.0	0.1	4.4	1.6	3.1	11.0	0.0	0.0	3.1	0.0	0.7	100.0
R4.3	26.0	9.1	0.2	4.0	2.3	3.6	9.4	0.0	0.0	3.1	0.0	1.2	100.0

附表 35-2 診療科別給付点数構成比（外来）

（単位：％）

区分 年月	総合診療科	循環器内科	内分泌・代謝内科	血液内科	腎臓内科	呼吸器・感染症内科	消化器内科	神経科	精神科	小児科	消化器外科・一般外科	心臓血管科	呼吸器外科
R元年度	0.9	1.6	2.1	9.7	8.1	9.5	6.9	3.0	2.8	4.3	4.3	0.1	0.4
R2年度	0.7	1.4	2.0	10.7	8.1	11.9	7.8	3.0	2.8	3.7	5.0	0.1	0.5
R3年度	0.7	1.2	2.0	11.8	7.8	11.9	7.4	2.9	2.8	3.8	5.0	0.1	0.4
R3.4	0.6	1.7	2.1	10.4	8.3	12.9	7.9	2.8	2.8	3.1	6.0	0.2	0.4
R3.5	0.8	1.3	2.1	9.7	8.4	13.3	7.5	3.1	2.8	3.7	5.2	0.1	0.5
R3.6	0.8	1.3	1.8	9.6	7.8	13.4	7.9	2.9	2.8	4.3	5.5	0.1	0.5
R3.7	0.6	1.0	1.9	12.1	7.9	11.4	7.8	2.9	2.9	4.0	4.2	0.2	0.5
R3.8	1.1	1.0	1.9	10.3	8.2	11.7	6.5	2.9	2.8	5.1	4.6	0.1	0.4
R3.9	0.7	1.1	1.9	13.4	7.4	10.8	7.3	2.8	2.6	4.3	5.0	0.1	0.4
R3.10	0.8	1.5	1.9	12.0	7.4	11.1	7.3	2.8	2.8	4.0	4.7	0.1	0.4
R3.11	0.7	1.0	1.9	12.1	7.5	13.5	7.3	3.5	2.7	3.6	4.6	0.1	0.5
R3.12	0.7	1.2	2.2	12.1	8.0	12.1	7.7	3.0	2.9	3.5	5.0	0.1	0.5
R4.1	0.8	0.9	2.0	15.0	8.0	10.1	7.1	3.0	2.6	3.3	4.9	0.1	0.4
R4.2	0.8	1.1	1.9	12.4	7.9	11.3	6.8	3.0	2.8	3.6	4.9	0.1	0.4
R4.3	0.7	0.9	2.3	12.5	7.2	11.4	7.6	2.7	2.9	3.4	5.0	0.1	0.4

区分 年月	整形外科	脳神経外科	皮膚科	泌尿器科	眼科	耳鼻咽喉科	産婦人科	放射線治療科	麻酔科	救急科	矯正科 矯歯科	歯科 口腔外科	計
R元年度	9.9	2.1	1.7	8.1	3.3	3.3	5.3	5.1	0.0	5.1	0.3	2.0	100.0
R2年度	9.0	1.7	1.8	7.5	3.2	2.5	4.5	4.1	0.0	5.2	0.4	2.2	100.0
R3年度	8.6	1.7	1.6	8.6	2.9	2.4	4.0	4.4	0.0	5.2	0.4	2.2	100.0
R3.4	9.0	1.8	1.7	8.0	3.4	2.4	4.4	3.0	0.0	3.7	0.6	2.7	100.0
R3.5	9.4	1.5	1.3	7.4	3.1	2.3	4.2	3.8	0.2	5.1	0.6	2.7	100.0
R3.6	9.5	1.6	1.7	6.9	3.3	2.1	4.1	5.3	0.0	4.1	0.3	2.4	100.0
R3.7	8.9	1.7	1.8	8.5	3.2	2.3	3.9	4.4	0.0	5.3	0.3	2.3	100.0
R3.8	8.5	2.2	1.7	7.4	3.2	2.6	4.5	5.7	0.0	5.4	0.5	2.0	100.0
R3.9	8.4	1.3	1.7	10.0	2.4	2.0	4.0	5.6	0.0	4.4	0.7	1.9	100.0
R3.10	7.7	1.5	1.6	10.3	3.0	2.5	3.9	5.1	0.0	5.0	0.5	2.2	100.0
R3.11	8.0	1.5	1.6	8.5	2.8	2.4	3.6	4.9	0.0	5.0	0.4	2.2	100.0
R3.12	7.9	1.8	1.9	7.9	2.7	2.4	3.9	3.9	0.0	5.8	0.2	2.6	100.0
R4.1	8.3	1.6	1.2	9.2	2.6	2.6	3.7	2.7	0.0	7.5	0.3	2.0	100.0
R4.2	9.8	1.8	1.4	9.5	2.9	2.3	4.2	3.6	0.0	5.6	0.2	1.7	100.0
R4.3	8.4	1.9	1.7	8.7	3.0	3.4	3.9	4.0	0.0	5.5	0.3	2.3	100.0

(5) 職員 1 人 1 日当たり稼働点数 (第 37 表参照)

令和 3 年度の職員 1 人 1 日当たりの稼働点数は 3,146.2 点となり、前年度に比べ 109.4 点減少した。

附表 36 職員 1 人 1 日当たり稼働点数

(単位:点)

部門別 年度	総 給 付 点 数			薬剤部員	臨床検査科員	放射線技術科員	栄養管理科員
	全職員 1人1日当たり	医 師 1人1日当たり	看護部員 1人1日当たり	1人1日当たり 投薬点数	1人1日当たり 検査点数	1人1日当たり レントゲン点数	1人1日当たり 給食点数
R元年度	3,352.2	28,503.8	5,511.0	1,696.7	6,463.8	4,377.9	6,513.6
R2年度	3,255.6	27,166.4	4,833.2	2,114.3	5,628.9	3,890.4	5,304.5
R3年度	3,146.2	30,559.7	5,089.1	2,242.1	6,240.6	3,796.0	5,558.1

### 第3 職員の状況

#### 1 年度末職員数（第38表参照）

令和3年度の年度末職員数は822.6人となり、前年度に比べ41.1人増加した。

附表37 年度末職員数

(単位:人)

区分 人数	医師	医療安全管理室	看護部				薬剤部	医療技術部						地域医療部		事務部	計
			管理室	入院	外来	手術		放射線技術科	臨床検査科	リハビリテーション技術科	臨床工学科	栄養管理科	診療技術科	患者サポートセンター	精神医療支援科		
R元年度	85.8	2.8	3.8	329.0	86.3	30.5	16.0	23.0	25.8	20.8	10.0	6.0	7.5	19.3	7.0	69.8	743.1
R2年度	86.7	2.8	3.8	351.0	86.0	30.5	16.0	24.0	26.8	28.8	10.0	8.0	7.5	21.8	7.0	71.0	781.5
R3年度	84.8	2.8	4.8	379.0	93.8	33.5	14.8	25.8	28.3	28.8	10.0	8.0	6.5	20.5	7.0	74.5	822.6

#### 2 年間平均1日当たり職員数（第39表参照）

令和3年度の年間平均1日当たり職員数は822.0人となり、前年度に比べ42.2人増加した。

附表38 年間平均1日当たり部門別職員数

(単位:人)

区分 人数	医師	医療安全管理室	看護部				薬剤部	医療技術部						地域医療部		事務部	計
			管理室	入院	外来	手術		放射線技術科	臨床検査科	リハビリテーション技術科	臨床工学科	栄養管理科	診療技術科	患者サポートセンター	精神医療支援科		
R元年度	86.2	2.6	3.8	328.3	85.7	29.0	16.0	22.6	25.8	19.4	10.0	6.9	6.9	18.2	6.5	66.6	734.5
R2年度	87.8	2.8	3.8	353.0	83.1	32.2	16.1	23.7	26.8	28.8	10.0	7.2	7.5	20.8	7.0	69.4	779.8
R3年度	84.6	2.7	4.7	383.8	87.4	32.3	15.3	25.6	27.6	29.5	10.0	8.0	7.3	21.9	7.5	73.8	822.0

図表8 年間平均1日当たり部門別職員数割合

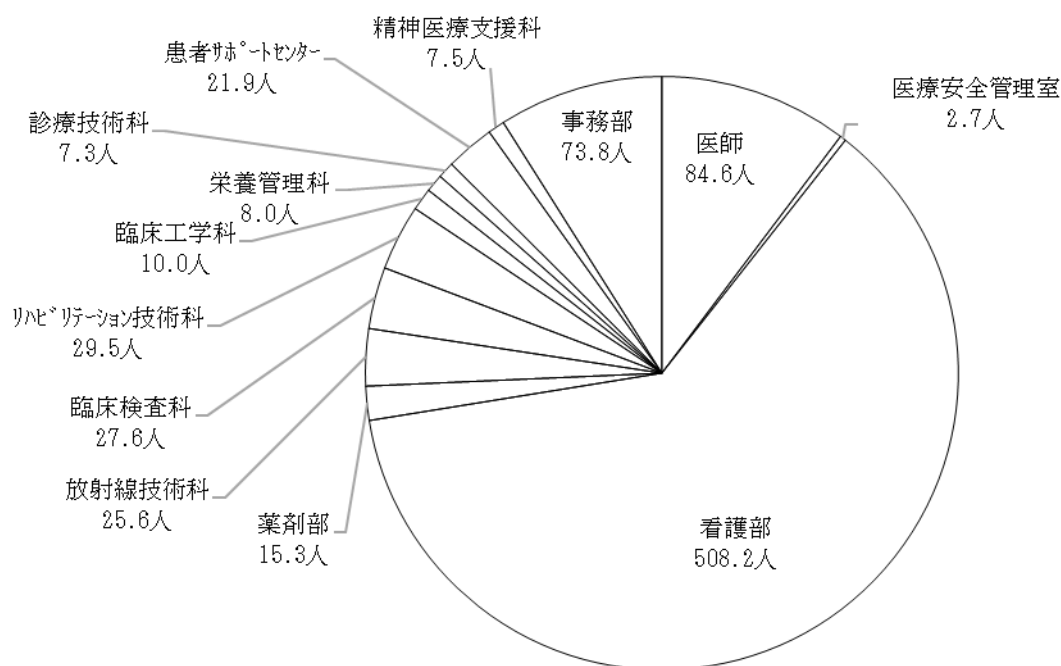

### 3 年間平均1日当たり診療科別医師数（第40表参照）

令和3年度の年間平均1日当たり診療科別医師数は、89.1人となり、前年度に比べ、2.0人減少した。

附表39 年間平均1日当たり診療科別医師数

(単位:人)

区分	総合診療科		循環器内科		内分泌・代謝		血液科		腎臓科		呼吸器・感染症科		消化器内科		神経科		精神科		小児科		消化器外科・一般外科		心臓血管科		呼吸器外科		整形外科	
	常	パ	常	パ	常	パ	常	パ	常	パ	常	パ	常	パ	常	パ	常	パ	常	パ	常	パ	常	パ	常	パ	常	パ
R元年度	2.3	0.2	1.2	0.6	2.3	0.0	2.0	0.0	3.1	0.1	3.3	0.0	5.3	0.1	3.3	0.0	4.3	0.2	6.3	0.5	4.8	0.4	1.0	0.0	1.0	0.1	8.0	0.5
R2年度	1.9	0.3	1.0	0.4	2.0	0.0	2.1	0.0	3.0	0.2	3.1	0.0	5.0	0.0	3.0	0.0	4.1	0.2	6.8	0.7	4.5	0.5	1.0	0.0	1.0	0.1	9.2	0.4
R3年度	2.0	0.3	1.0	0.6	2.0	0.0	2.2	0.0	3.3	0.2	3.3	0.0	5.1	0.0	3.2	0.0	4.3	0.1	7.5	0.6	4.5	0.7	1.0	0.0	1.0	0.1	8.3	0.5

区分	脳神経外科		皮膚科		泌尿器科		眼科		耳鼻咽喉科		産婦人科		放射線治療科		放射線診断科		麻酔科		救急科		矯正科		歯科		病理診断科		計		
	常	パ	常	パ	常	パ	常	パ	常	パ	常	パ	常	パ	常	パ	常	パ	常	パ	常	パ	常	パ	常	パ	計		
R元年度	3.0	0.2	3.4	0.3	3.0	0.1	2.8	0.2	3.5	0.2	9.1	0.0	1.0	0.0	1.0	0.2	3.3	1.1	2.9	1.7	0.0	0.4	3.0	0.0	1.1	0.2	85.1	7.1	92.2
R2年度	3.1	0.2	4.0	0.2	3.0	0.0	2.5	0.3	3.0	0.2	8.4	0.0	1.0	0.1	1.0	0.1	3.1	1.1	3.7	1.2	0.0	0.4	3.0	0.0	1.0	0.2	84.3	6.7	91.1
R3年度	3.0	0.2	3.1	0.1	3.0	0.0	2.0	0.1	3.7	0.2	8.4	0.0	1.0	0.0	1.0	0.1	3.2	1.0	2.3	1.5	0.0	0.4	2.0	0.0	1.0	0.2	82.3	6.8	89.1

(注) 常:常勤 パ:パート。

### 4 100床当たり部門別職員数（第41・42表参照）

令和3年度の100床（平均稼働病床数）当たり部門別職員数は189.3人となり、前年度に比べ15.4人減少した。

附表40-1 100床（平均許可病床数）当たり部門別職員数

(単位:人)

区分	医師	医療安全管理室	看護部				薬剤部	医療技術部						地域医療部		事務部	計
			管理室	入院	外来	手術		放射線技術科	臨床検査科	リハビリテーション技術科	臨床工学科	栄養管理科	診療技術科	患者サポートセンター	精神医療支援科		
R元年度	18.7	0.6	0.8	69.1	17.4	6.1	3.4	5.0	5.6	4.2	2.2	1.2	1.5	4.0	1.4	14.3	155.6
R2年度	19.1	0.6	0.8	73.4	16.9	6.7	3.5	5.2	5.9	6.3	2.2	1.4	1.7	4.6	1.5	14.6	164.6
R3年度	18.4	0.6	1.0	79.6	18.0	6.9	3.4	5.6	6.1	6.2	2.2	1.5	1.6	4.8	1.5	16.1	173.4

附表40-2 100床（平均稼働病床数）当たり部門別職員数

(単位:人)

区分	医師	医療安全管理室	看護部				薬剤部	医療技術部						地域医療部		事務部	計
			管理室	入院	外来	手術		放射線技術科	臨床検査科	リハビリテーション技術科	臨床工学科	栄養管理科	診療技術科	患者サポートセンター	精神医療支援科		
R元年度	23.8	0.7	1.1	88.1	22.1	7.7	4.3	6.3	7.1	5.4	2.8	1.5	1.9	5.1	1.8	18.3	198.4
R2年度	23.8	0.8	1.0	91.3	21.0	8.4	4.4	6.5	7.3	7.8	2.7	1.7	2.1	5.7	1.9	18.1	204.7
R3年度	20.1	0.6	1.1	86.9	19.7	7.5	3.7	6.1	6.6	6.8	2.4	1.6	1.7	5.2	1.6	17.6	189.3



## 5 患者 100 万人当たり部門別職員数（第 43 表参照）

令和 3 年度の 100 万人当たり職員数は、2,684.2 人となり、前年度に比べ、44.6 人増加した。

附表 41 患者 100 万人当たり部門別職員数

（単位：人）

区分 人数	医 師	医 療 安 全 管 理 室	看 護 部				薬 剤 部	医 療 技 術 部						地 域 医 療 部		事 務 部	計
			管理室	入 院	外 来	手 術		放射線 技術科	臨 床 検査科	リハビリ テーション 技術科	臨 床 工学科	栄 養 管理科	診 療 技術科	患 者 サポート センター	精 神 医 療 支援科		
R元年度	286.8	8.9	12.7	1,059.9	266.2	92.9	52.1	76.3	85.7	65.0	33.8	18.3	23.4	61.4	22.0	219.9	2,386.7
R2年度	306.4	9.7	13.2	1,176.9	270.7	108.0	56.8	83.6	94.3	101.1	35.3	21.8	26.5	73.6	24.7	233.4	2,639.6
R3年度	285.1	9.2	15.7	1,232.2	279.0	106.8	52.0	86.9	94.2	95.7	34.1	23.0	24.7	73.9	22.4	249.3	2,684.2

## 6 職員の平均年齢（第 44 表参照）

附表 42 職員平均年齢

（単位：歳）

区分 性別	R元年度						R2年度						R3年度					
	医 師	看護職	医療技術職	介護職	事務職	計	医 師	看護職	医療技術職	介護職	事務職	計	医 師	看護職	医療技術職	介護職	事務職	計
男	41.3	34.6	35.4	0.0	44.7	37.3	41.1	34.2	34.7	37.3	45.6	36.9	42.8	34.1	34.9	38.3	46.4	37.2
女	35.6	36.5	35.8	0.0	37.0	36.4	38.0	36.5	35.6	35.6	37.7	36.7	33.3	36.0	36.7	44.0	38.7	36.4
計	40.0	36.2	35.6	0.0	40.9	36.7	40.7	36.0	35.1	42.7	41.9	36.7	39.9	35.7	35.7	43.2	43.1	36.6

## 7 職員の平均月収額（第 44 表参照）

附表 43 職種別職員平均月収額

（単位：円）

区分 性別	R元年度						R2年度						R3年度					
	医 師	看護職	医療技術職	介護職	事務職	計	医 師	看護職	医療技術職	介護職	事務職	計	医 師	看護職	医療技術職	介護職	事務職	計
男	1,757,085	390,871	394,949	0	426,940	614,696	1,774,334	389,056	387,705	296,657	482,653	624,006	1,771,909	394,913	382,711	303,819	467,000	594,634
女	1,370,160	378,371	370,258	0	326,992	394,829	1,416,800	386,466	362,862	283,908	345,192	388,556	1,248,428	399,725	370,137	294,961	347,813	409,718
計	1,675,010	380,584	381,379	0	376,966	461,595	1,733,473	386,955	376,591	286,298	418,952	467,039	1,641,039	398,772	377,047	296,732	413,365	469,358

8 職種別年齢構成比

図表9 職種別年齢構成比（令和3年4月1日現在）

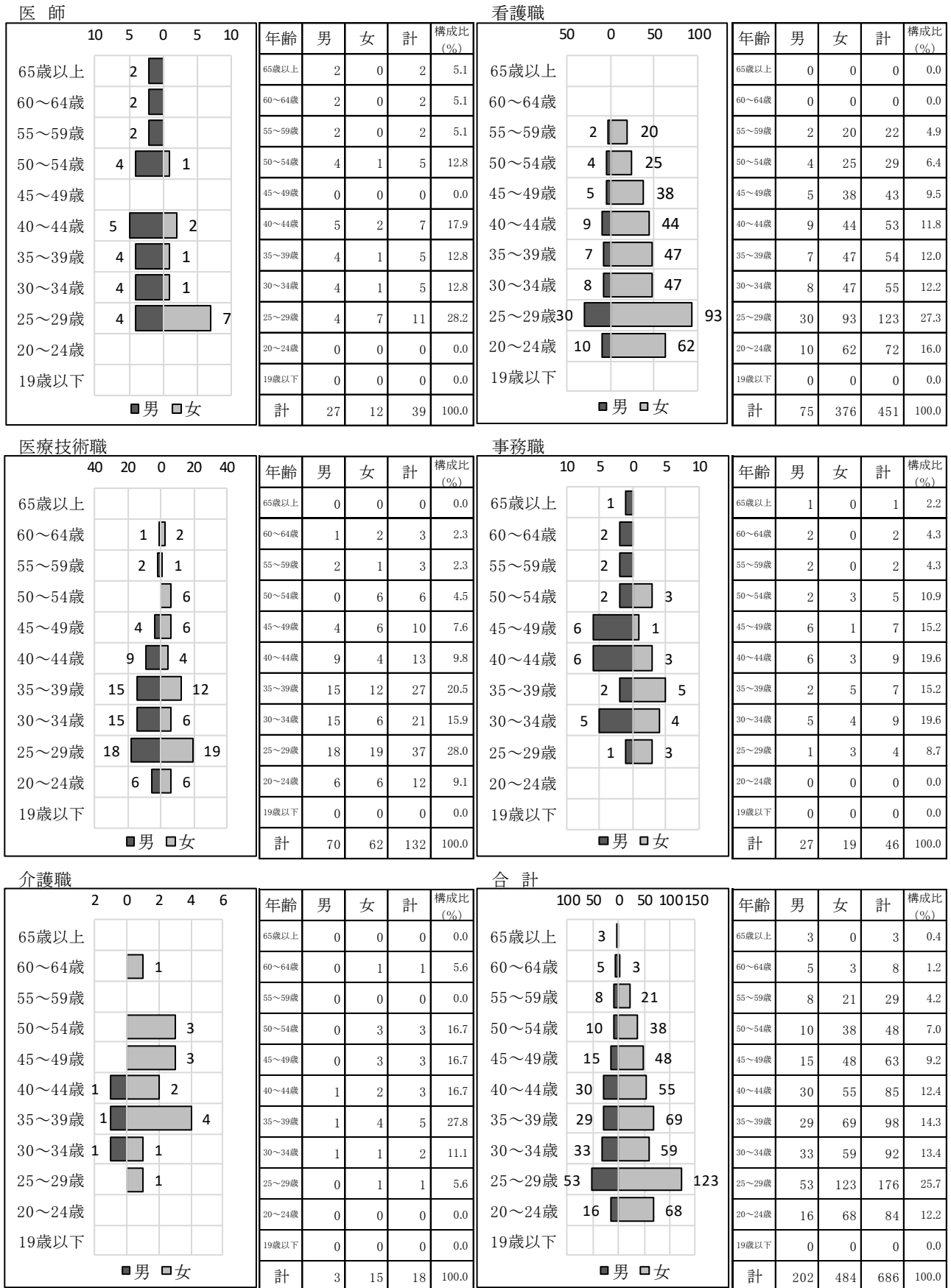

(注) 1 正規職員のみ計上。 2 県からの派遣職員、機構職員の合計。  
 3 医師については、センター教員及び臨床研修医を除く勤務医を計上。 4 事務職員には、福祉職を含む。

## 第4 施設設備の概況

### 1 医療機器整備の概要

令和3年度に整備された主な医療器械及び備品は、次のとおりである。

附表44 主な医療機器の整備状況

(単位:円)

主な医療機器(50万円以上)	数量	取得価格	
頭部固定装置(ウルトラベースユニット)	1	1,436,600	
処置用膀胱鏡	1	1,084,600	
陰圧維持管理装置	2	3,685,000	
薬品保冷库	1	596,200	
検査総合受付システム管理PC/採血業務アシスト管理PC	1	2,508,000	
能動型下肢用他動運動訓練装置(CPMユニット レッグ用)	1	996,600	
超音波画像診断装置(呼吸器内科)	1	5,500,000	※
超音波画像診断装置(整形外科)	1	5,500,000	※
超音波画像診断装置(耳鼻咽喉科)	1	1,045,000	※
血液浄化装置	1	4,104,100	※
人工呼吸器	2	8,393,000	※
ネイザルハイフローシステム	2	1,540,000	※
生体情報モニタ(ベッドサイドモニタ)	12	13,200,000	※
生体情報モニタ(セントラルモニタ)	4	19,800,000	※
循環器用X線診断装置用DVDレコーダー	1	935,000	※
遺伝子検査装置	1	2,849,000	※
合 計	33	73,173,100	

※令和3年度 新型コロナ対策補助に係る医療機器整備にて購入



## 第 3 章 財務



## 第1 資産・負債及び正味財産（第45表参照）

令和3年度末における資産総額は6,124,105,492円となり、前年度末に比べて1,023,116,665円増加した。

負債は4,852,266,489円となり、前年度末に比べて301,951,018円増加した。当期一般正味財産増減額が701,107,907円となったことから、正味財産は1,271,839,003円となった。

また、資金運用状況は附表45のとおりである。

附表45 資金運用表

(単位:円)

区分		年度	R元年度	R2年度	R3年度
長期 資金	調 達	固定資産の減少			
		固定負債の増加	27,702,603	23,934,889	41,858,356
		繰延勘定の減少			
		指定正味財産の増加		138,662,381	20,057,740
		一般正味財産の増加		180,376,035	701,107,907
		計 A	27,702,603	342,973,305	763,024,003
	運 用	固定資産の増加	9,843,690	132,463,687	24,041,885
		固定負債の減少			
		繰延勘定の増加			
		指定正味財産の減少			
		一般正味財産の減少	126,292,558		
計 B		136,136,248	132,463,687	24,041,885	
差 引 ( A - B )			△ 108,433,645	210,509,618	738,982,118
短期 資金	調 達	流動負債の増加	195,581,066		260,092,662
		流動資産の減少			
		計 C	195,581,066		260,092,662
	運 用	流動負債の減少		63,477,779	
		流動資産の増加	87,147,421	147,031,839	999,074,780
		計 D	87,147,421	210,509,618	999,074,780
差 引 ( C - D )			108,433,645	△ 210,509,618	△ 738,982,118

## 第2 収益的収支（第46・47・48・49表参照）

### 1 経常収益

病院事業収益は9,366,524,148円、病院事業外収益は71,031,652円、受取補助金等は3,323,069,698円、基本財産運用益は1,998,500円、その他収益は3,695,060円となり、経常収益は12,766,319,058円となった。

### 2 経常費用

給与費は6,472,603,640円、材料費は2,768,684,713円、経費は2,645,634,740円、研究研修費は22,978,922円、減価償却費は27,507,928円、支払利息は2,981,538円となり、経常費用は11,940,391,481円となった。

### 3 経常外収益

経常外収益の計上はなかった。

### 4 経常外費用

経常外費用の計上はなかった。

### 5 要素別費用

収益（100円）当たりの要素別費用は、附表46のとおり100円の収益を実現するのに94.5円の原価を要したことになる。

また、患者1人1日当たりの要素別費用は、附表47のとおり、41,126.7円となった。

附表46 収益（100円）当たり要素別費用

区分 金額	給与費	材料費	経費	研究研修費	減価償却費	支払利息	経常外費用	計
R元年度	54.6	23.9	22.2	0.3	0.0	0.0	0.0	101.1
R2年度	54.0	22.4	21.1	0.2	0.0	0.0	0.7	98.4
R3年度	50.7	21.7	21.7	0.2	0.2	0.0	0.0	94.5

図表10 収益（100円）当たり要素別費用

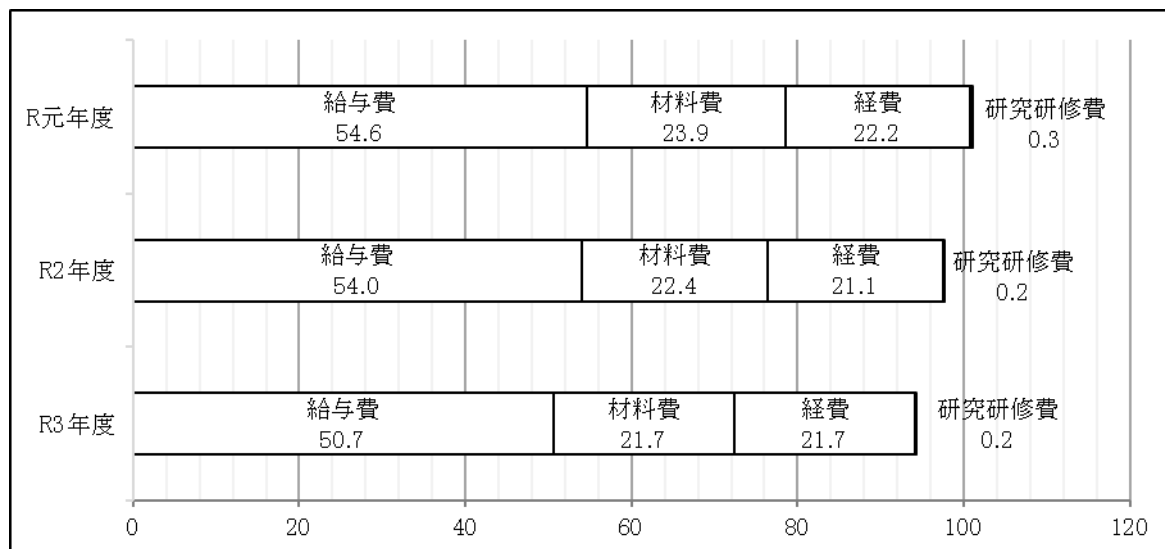



附表 47 患者 1 人 1 日当たり要素別費用

(単位:円)

区分 金額	給与費	材料費	経費	研究研修費	減価償却費	支払利息	経常外費用	計
R元年度	21,192.7	9,291.5	8,623.5	114.7	12.2	10.7	0.0	39,245.2
R2年度	22,183.4	9,210.3	8,677.0	64.4	19.9	10.2	290.4	40,455.6
R3年度	22,063.2	9,437.6	9,443.6	78.3	93.8	10.2	0.0	41,126.7

図表 11 患者 1 人 1 日当たり要素別費用

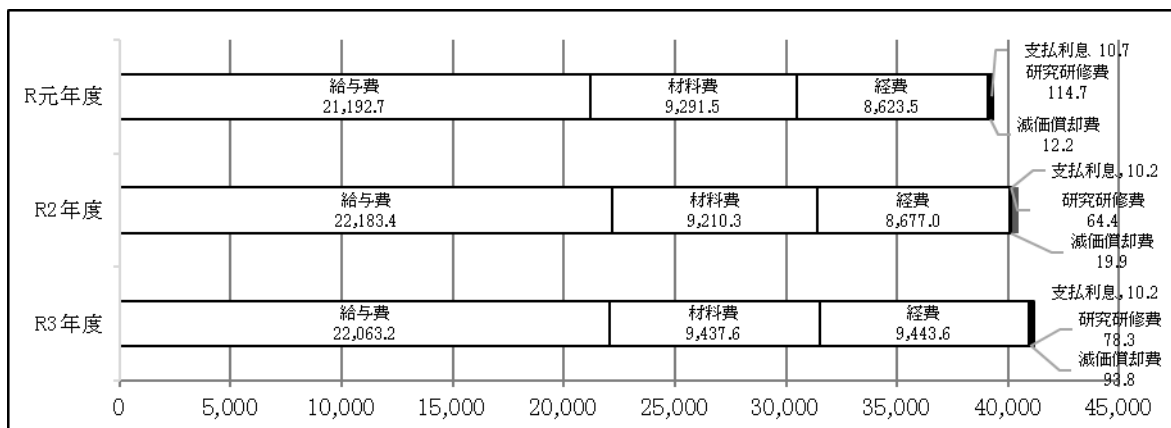

### 第 3 借入金の状況

平成 27 年 9 月より、運転資金としての借入を開始。令和 3 年度の借入残高は 3,320,000,000 円となった。

附表 48 借入金推移

(単位:円)

区分 年月	R元年度			R2年度			R3年度		
	借入先	資金使途	金額	借入先	資金使途	金額	借入先	資金使途	金額
4月	みずほ銀行 新潟支店	運転資金	3,295,000,000	みずほ銀行 新潟支店	運転資金	3,520,000,000	みずほ銀行 新潟支店	運転資金	3,410,000,000
5月			2,990,000,000			3,200,000,000			3,150,000,000
6月			3,460,000,000			3,660,000,000			3,565,000,000
7月			3,215,000,000			3,420,000,000			3,320,000,000
8月			3,345,000,000			3,560,000,000			3,520,000,000
9月			3,455,000,000			3,765,000,000			3,700,000,000
10月			3,105,000,000			3,230,000,000			3,350,000,000
11月			3,210,000,000			3,370,000,000			3,420,000,000
12月			3,700,000,000			3,760,000,000			3,520,000,000
1月			3,510,000,000			3,535,000,000			3,420,000,000
2月			3,590,000,000			3,615,000,000			3,580,000,000
3月			3,320,000,000			3,150,000,000			3,320,000,000

## 第4 主要財務比率

附表 49 主要財務比率表

区 分	算 式	R元年度	R2年度	R3年度
総資本回転率	$\frac{\text{病院事業収益}}{1/2(\text{期首} \cdot \text{期末正味資産})}$	30.33	22.41	10.28
固定資産回転率	$\frac{\text{病院事業収益}}{1/2(\text{期首} \cdot \text{期末固定資産})}$	2.80	2.68	2.80
流動資産回転率	$\frac{\text{病院事業収益}}{1/2(\text{期首} \cdot \text{期末流動資産})}$	5.67	5.17	4.13
医薬品回転率	$\frac{\text{医薬品払出額}}{1/2(\text{期首} \cdot \text{期末医薬品})}$	29.52	28.86	27.47
未収金回転率	$\frac{\text{病院事業収益}}{1/2(\text{期首} \cdot \text{期末未収金})}$	6.20	5.80	5.22
経常収益対 経常費用比率	$\frac{\text{経常収益}}{\text{経常費用}} \times 100(\%)$	98.82	102.31	106.92
固定資産対 長期資本比率	$\frac{\text{固定資産}}{\text{正味財産} + \text{固定負債}} \times 100(\%)$	704.97	418.21	215.19
流動比率	$\frac{\text{流動資産}}{\text{流動負債}} \times 100(\%)$	37.11	41.08	60.63
当座比率	$\frac{\text{現金預金} + \text{未収金}}{\text{流動負債}} \times 100(\%)$	35.73	39.56	58.91
現金比率	$\frac{\text{現金預金}}{\text{流動負債}} \times 100(\%)$	1.41	4.21	13.64

## 第 4 章 統計及び財務諸表

第1表 入院・外来患者数

(単位:人)

区分 年月	令和元年度						令和2年度						令和3年度						増減(令和3年度-令和2年度)									
	入院患者数					外来 患者数	入院患者数					外来 患者数	入院患者数					外来 患者数	入院患者数					外来 患者数				
	一般	療養	精神	小計	感染症		合計	一般	療養	精神	小計		感染症	合計	一般	療養	精神		小計	感染症	合計	一般	療養		精神	小計	感染症	合計
4月	6,427	0	1,000	7,427	0	7,427	17,306	6,894	0	1,029	7,923	0	7,923	15,518	7,088	0	829	7,917	205	8,122	16,573	194	0	△200	△6	205	199	1,055
5月	6,678	0	1,165	7,843	0	7,843	16,649	6,778	0	1,057	7,835	0	7,835	13,576	7,083	0	855	7,938	394	8,332	14,901	305	0	△202	103	394	497	1,325
6月	6,514	0	1,016	7,530	0	7,530	16,147	6,951	0	1,063	8,014	0	8,014	15,686	6,624	0	884	7,508	230	7,738	16,746	△327	0	△179	△506	230	△276	1,060
7月	6,837	0	1,095	7,932	0	7,932	18,120	6,868	0	989	7,857	0	7,857	16,522	6,827	0	946	7,773	112	7,885	16,546	△41	0	△43	△84	112	28	24
8月	7,147	0	1,234	8,381	0	8,381	17,599	7,577	0	989	8,566	0	8,566	15,474	7,233	0	966	8,199	311	8,510	17,457	△344	0	△23	△367	311	△56	1,983
9月	6,940	0	1,124	8,064	0	8,064	15,872	7,183	0	963	8,146	0	8,146	16,243	7,274	0	816	8,090	158	8,248	16,625	91	0	△147	△56	158	102	382
10月	7,074	0	1,023	8,097	0	8,097	17,826	7,402	0	1,078	8,480	13	8,493	17,088	7,186	0	736	7,922	139	8,061	16,555	△216	0	△342	△558	126	△432	△533
11月	6,965	0	1,048	8,013	0	8,013	16,701	6,615	0	847	7,462	202	7,664	15,453	7,337	0	730	8,067	93	8,160	16,920	722	0	△117	605	△109	496	1,467
12月	7,189	0	1,017	8,206	0	8,206	17,215	6,968	0	743	7,711	50	7,761	15,560	7,285	0	818	8,103	67	8,170	16,666	317	0	75	392	17	409	1,106
1月	6,846	0	889	7,735	0	7,735	16,230	6,863	0	910	7,773	218	7,991	14,492	7,598	0	834	8,432	188	8,620	14,848	735	0	△76	659	△30	629	356
2月	6,446	0	828	7,274	0	7,274	14,854	6,213	0	770	6,983	94	7,077	13,754	6,606	0	731	7,337	227	7,564	13,800	393	0	△39	354	133	487	46
3月	6,937	0	936	7,873	0	7,873	17,078	7,121	0	910	8,031	165	8,196	18,232	7,693	0	749	8,442	180	8,622	17,698	572	0	△161	411	15	426	△534
計	82,000	0	12,375	94,375	0	94,375	201,597	83,433	0	11,348	94,781	742	95,523	187,598	85,834	0	9,894	95,728	2,304	98,032	195,335	2,401	0	△1,454	947	1,562	2,509	7,737

第2表 平均利用許可(稼働)病床数、病床利用率、平均在(通)院日数、外来・入院患者比率(1)

(単位:床・人)

区分 年月	平均病床数(床)												一日平均入院患者数					
	稼働						許可											
	一般	療養	精神	小計	感染症	合計	一般	療養	精神	小計	感染症	合計	一般	療養	精神	小計	感染症	合計
R元年度	302.0	0.0	50.0	352.0	4.0	356.0	400.0	0.0	50.0	450.0	4.0	454.0	242.8	0.0	33.8	276.6	0.0	276.6
R2年度	311.1	0.0	50.0	361.1	4.0	365.1	400.0	0.0	50.0	450.0	4.0	454.0	227.9	0.0	31.0	259.6	2.0	261.7
R3年度	362.0	0.0	50.0	412.0	4.0	416.0	400.0	0.0	50.0	450.0	4.0	454.0	234.5	0.0	27.0	262.3	6.3	268.6
R3.4	362.0	0.0	50.0	412.0	4.0	416.0	400.0	0.0	50.0	450.0	4.0	454.0	236.3	0.0	27.6	263.9	6.8	270.7
R3.5	362.0	0.0	50.0	412.0	4.0	416.0	400.0	0.0	50.0	450.0	4.0	454.0	228.5	0.0	27.6	256.1	12.7	268.8
R3.6	362.0	0.0	50.0	412.0	4.0	416.0	400.0	0.0	50.0	450.0	4.0	454.0	220.8	0.0	29.5	250.3	7.7	257.9
R3.7	362.0	0.0	50.0	412.0	4.0	416.0	400.0	0.0	50.0	450.0	4.0	454.0	220.2	0.0	30.5	250.7	3.6	254.4
R3.8	362.0	0.0	50.0	412.0	4.0	416.0	400.0	0.0	50.0	450.0	4.0	454.0	233.3	0.0	31.2	264.5	10.0	274.5
R3.9	362.0	0.0	50.0	412.0	4.0	416.0	400.0	0.0	50.0	450.0	4.0	454.0	242.5	0.0	27.2	269.7	5.3	274.9
R3.10	362.0	0.0	50.0	412.0	4.0	416.0	400.0	0.0	50.0	450.0	4.0	454.0	231.8	0.0	23.7	255.5	4.5	260.0
R3.11	362.0	0.0	50.0	412.0	4.0	416.0	400.0	0.0	50.0	450.0	4.0	454.0	244.6	0.0	24.3	268.9	3.1	272.0
R3.12	362.0	0.0	50.0	412.0	4.0	416.0	400.0	0.0	50.0	450.0	4.0	454.0	235.0	0.0	26.4	261.4	2.2	263.5
R4.1	362.0	0.0	50.0	412.0	4.0	416.0	400.0	0.0	50.0	450.0	4.0	454.0	245.1	0.0	26.9	272.0	6.1	278.1
R4.2	362.0	0.0	50.0	412.0	4.0	416.0	400.0	0.0	50.0	450.0	4.0	454.0	227.8	0.0	25.2	262.0	8.1	270.1
R4.3	362.0	0.0	50.0	412.0	4.0	416.0	400.0	0.0	50.0	450.0	4.0	454.0	248.2	0.0	24.2	272.3	5.8	278.1

第2表 平均利用許可(稼働)病床数、病床利用率、平均在(通)院日数、外来・入院患者比率(2)

(単位:人・日・回転・%)

区分 年月	病床利用率(%)												入院						外来				入院 外来 比率
	稼働						許可						期首 在院 患者数	新入院 患者数	退院 患者数	期末 在院 患者数	平均 在院 日数	病床 回転数	外来患者数			平均 通院 日数	
	一般	療養	精神	小計	感染症	合計	一般	療養	精神	小計	感染症	合計							新 患者数	再 来 患者数	計		
R元年度	80.4	0.0	67.6	78.6	0.0	77.7	60.7	0.0	67.6	61.5	0.0	60.9	217.0	7,608.0	7,562.0	263.0	13.3	25.4	10,254.0	191,343.0	201,597.0	19.7	213.6
R2年度	73.5	0.0	62.2	71.9	50.8	71.7	57.1	0.0	62.2	57.7	50.8	57.6	217.0	6,889.0	6,903.0	203.0	13.9	23.1	7,613.0	179,985.0	187,598.0	24.6	196.4
R3年度	65.0	0.0	54.2	63.7	157.8	64.6	58.8	0.0	54.2	58.3	157.8	59.2	203.0	7,374.0	7,377.0	200.0	13.3	24.6	7,886.0	187,449.0	195,335.0	24.8	199.3
R3.4	65.3	0.0	55.3	64.1	170.8	65.1	59.1	0.0	55.3	58.6	170.8	59.6	203.0	607.0	600.0	210.0	13.5	2.6	672.0	15,901.0	16,573.0	24.7	204.1
R3.5	63.1	0.0	55.2	62.2	317.7	64.6	57.1	0.0	55.2	56.9	317.7	59.2	210.0	578.0	592.0	196.0	14.2	2.6	699.0	14,202.0	14,901.0	21.3	178.8
R3.6	61.0	0.0	58.9	60.7	191.7	62.0	55.2	0.0	58.9	55.6	191.7	56.8	196.0	570.0	571.0	195.0	13.6	2.5	634.0	16,112.0	16,746.0	26.4	216.4
R3.7	60.8	0.0	61.0	60.9	90.3	61.1	55.1	0.0	61.0	55.7	90.3	56.0	195.0	577.0	585.0	187.0	13.6	2.5	638.0	15,908.0	16,546.0	25.9	209.8
R3.8	64.5	0.0	62.3	64.2	250.8	66.0	58.3	0.0	62.3	58.8	250.8	60.5	187.0	665.0	618.0	234.0	13.3	2.8	748.0	16,709.0	17,457.0	23.3	205.1
R3.9	67.0	0.0	54.4	65.5	131.7	66.1	60.6	0.0	54.4	59.9	131.7	60.6	234.0	629.0	668.0	195.0	12.7	2.8	615.0	16,010.0	16,625.0	27.0	201.6
R3.10	64.0	0.0	47.5	62.0	112.1	62.5	58.0	0.0	47.5	56.8	112.1	57.3	195.0	609.0	619.0	185.0	13.1	2.6	650.0	15,905.0	16,555.0	25.5	205.4
R3.11	67.6	0.0	48.7	65.3	77.5	65.4	61.1	0.0	48.7	59.8	77.5	59.9	185.0	645.0	626.0	204.0	12.8	2.5	639.0	16,281.0	16,920.0	26.5	207.4
R3.12	64.9	0.0	52.8	63.4	54.0	63.4	58.8	0.0	52.8	58.1	54.0	58.1	204.0	599.0	658.0	145.0	13.0	2.4	661.0	16,005.0	16,666.0	25.2	204.0
R4.1	67.7	0.0	53.8	66.0	151.6	66.8	61.3	0.0	53.8	60.4	151.6	61.2	145.0	678.0	622.0	201.0	13.3	2.5	677.0	14,171.0	14,848.0	21.9	172.3
R4.2	65.2	0.0	52.2	63.6	202.7	64.9	59.0	0.0	52.2	58.2	202.7	59.5	201.0	599.0	586.0	214.0	12.8	2.4	585.0	13,215.0	13,800.0	23.6	182.4
R4.3	68.6	0.0	48.3	66.1	145.2	66.9	62.0	0.0	48.3	60.5	145.2	61.3	214.0	618.0	632.0	200.0	13.8	2.5	668.0	17,030.0	17,698.0	26.5	205.3

(注 1 平均在院日数 = 延入院患者数 ÷ {(新入院患者数 + 退院患者数) ÷ 2}  
 2 病床回転数 = (期首在院患者数 + 新入院患者数) ÷ 平均稼働病床数  
 3 平均通院日数 = 外来患者数 ÷ 新患者数  
 4 入院外来比率 = 外来患者数 ÷ 入院患者数 × 100

### 第3表 診療科別延患者数(入院)(1)

1 延数 (単位:人)

区分 年月	総合 診療科	循環器 内科	内分泌・ 代謝内科	血液 内科	腎臓 内科	呼吸器・ 感染症 内科	消化器 内科	神経 内科	精神科	小児科	消化器 外科・ 一般外科	心臓 血管 外科	呼吸器 外科
R元年度	2,049	190	527	3,609	5,781	7,467	6,393	3,935	12,375	4,342	4,080	0	757
R2年度	1,613	413	277	3,450	5,454	7,609	6,210	3,070	11,348	2,873	3,681	91	685
R3年度	1,173	634	495	4,080	4,673	9,223	5,728	3,950	9,894	3,288	3,784	36	774
R3.4	77	68	10	255	460	707	548	339	829	268	349	0	50
R3.5	79	69	33	324	438	975	549	339	855	294	296	0	76
R3.6	94	32	18	408	333	813	516	337	884	208	225	0	99
R3.7	93	69	36	516	423	537	517	382	946	255	338	0	72
R3.8	107	21	36	513	391	960	435	438	966	366	278	0	62
R3.9	103	27	46	376	341	685	575	406	816	404	344	0	42
R3.10	170	34	54	302	375	732	466	307	736	277	357	0	39
R3.11	111	26	74	300	395	702	457	352	730	223	280	1	25
R3.12	66	45	68	379	391	620	419	332	818	260	354	28	73
R4.1	127	52	59	183	372	793	490	298	834	229	300	7	51
R4.2	47	110	23	162	405	746	335	213	731	274	235	0	74
R4.3	99	81	38	362	349	953	421	207	749	230	428	0	111

区分 年月	整形 外科	脳神経 外科	皮膚科	泌尿 器科	眼科	耳鼻 咽喉科	産婦 人科	放射線 治療科	麻酔科	救急科	矯正 歯科	歯科 口腔 外科	計	新生児 在院数
R元年度	17,765	11,419	665	2,612	1,939	2,323	10,152	0	0	2,279	0	564	101,223	1,543
R2年度	19,559	11,608	639	2,807	1,395	2,244	8,367	0	0	1,756	0	374	95,523	1,252
R3年度	19,954	12,814	226	3,002	1,730	2,723	7,867	0	0	1,485	0	499	98,032	1,101
R3.4	1,730	1,151	54	164	106	197	645	0	0	93	0	22	8,122	145
R3.5	1,685	1,009	17	181	136	160	677	0	0	132	0	8	8,332	145
R3.6	1,250	966	15	213	173	225	786	0	0	105	0	38	7,738	107
R3.7	1,350	883	4	199	134	304	668	0	0	103	0	56	7,885	8
R3.8	1,660	857	6	268	109	199	675	0	0	123	0	40	8,510	83
R3.9	1,474	1,054	2	227	147	247	772	0	0	97	0	63	8,248	113
R3.10	1,640	1,111	8	233	213	275	576	0	0	117	0	39	8,061	78
R3.11	1,861	1,102	8	284	171	303	593	0	0	137	0	25	8,160	66
R3.12	1,699	1,158	30	270	154	167	629	0	0	157	0	53	8,170	96
R4.1	2,026	1,381	54	300	96	229	527	0	0	159	0	53	8,620	66
R4.2	1,624	1,149	5	292	122	161	677	0	0	146	0	33	7,564	133
R4.3	1,955	993	23	371	169	256	642	0	0	116	0	69	8,622	61

### 第3表 診療科別延患者数(入院)(2)

#### 2 構成比

(単位:%)

区分 年月	総合 診療科	循環器 内科	内分泌・ 代謝内科	血液 内科	腎臓 内科	呼吸器・ 感染症 内科	消化器 内科	神経 内科	精神科	小児科	消化器 外科・ 一般外科	心臓 血管 外科	呼吸器 外科
R元年度	2.0	0.2	0.5	3.6	5.7	7.4	6.3	3.9	12.2	4.3	4.0	0.0	0.7
R2年度	1.7	0.4	0.3	3.6	5.7	8.0	6.5	3.2	11.9	3.0	3.9	0.1	0.7
R3年度	1.2	0.6	0.5	4.2	4.8	9.4	5.8	4.0	10.1	3.4	3.9	0.0	0.8
R3.4	0.9	0.8	0.1	3.1	5.7	8.7	6.7	4.2	10.2	3.3	4.3	0.0	0.6
R3.5	0.9	0.8	0.4	3.9	5.3	11.7	6.6	4.1	10.3	3.5	3.6	0.0	0.9
R3.6	1.2	0.4	0.2	5.3	4.3	10.5	6.7	4.4	11.4	2.7	2.9	0.0	1.3
R3.7	1.2	0.9	0.5	6.5	5.4	6.8	6.6	4.8	12.0	3.2	4.3	0.0	0.9
R3.8	1.3	0.2	0.4	6.0	4.6	11.3	5.1	5.1	11.4	4.3	3.3	0.0	0.7
R3.9	1.2	0.3	0.6	4.6	4.1	8.3	7.0	4.9	9.9	4.9	4.2	0.0	0.5
R3.10	2.1	0.4	0.7	3.7	4.7	9.1	5.8	3.8	9.1	3.4	4.4	0.0	0.5
R3.11	1.4	0.3	0.9	3.7	4.8	8.6	5.6	4.3	8.9	2.7	3.4	0.0	0.3
R3.12	0.8	0.6	0.8	4.6	4.8	7.6	5.1	4.1	10.0	3.2	4.3	0.3	0.9
R4.1	1.5	0.6	0.7	2.1	4.3	9.2	5.7	3.5	9.7	2.7	3.5	0.1	0.6
R4.2	0.6	1.5	0.3	2.1	5.4	9.9	4.4	2.8	9.7	3.6	3.1	0.0	1.0
R4.3	1.1	0.9	0.4	4.2	4.0	11.1	4.9	2.4	8.7	2.7	5.0	0.0	1.3

区分 年月	整形 外科	脳神経 外科	皮膚科	泌尿 器科	眼科	耳鼻 咽喉科	産婦 人科	放射線 治療科	麻酔科	救急科	矯正 歯科	歯科 口腔 外科	計
R元年度	17.6	11.3	0.7	2.6	1.9	2.3	10.0	0.0	0.0	2.3	0.0	0.6	100.0
R2年度	20.5	12.2	0.7	2.9	1.5	2.3	8.8	0.0	0.0	1.8	0.0	0.4	100.0
R3年度	20.4	13.1	0.2	3.1	1.8	2.8	8.0	0.0	0.0	1.5	0.0	0.5	100.0
R3.4	21.3	14.2	0.7	2.0	1.3	2.4	7.9	0.0	0.0	1.1	0.0	0.3	100.0
R3.5	20.2	12.1	0.2	2.2	1.6	1.9	8.1	0.0	0.0	1.6	0.0	0.1	100.0
R3.6	16.2	12.5	0.2	2.8	2.2	2.9	10.2	0.0	0.0	1.4	0.0	0.5	100.0
R3.7	17.1	11.2	0.1	2.5	1.7	3.9	8.5	0.0	0.0	1.3	0.0	0.7	100.0
R3.8	19.5	10.1	0.1	3.1	1.3	2.3	7.9	0.0	0.0	1.4	0.0	0.5	100.0
R3.9	17.9	12.8	0.0	2.8	1.8	3.0	9.4	0.0	0.0	1.2	0.0	0.8	100.0
R3.10	20.3	13.8	0.1	2.9	2.6	3.4	7.1	0.0	0.0	1.5	0.0	0.5	100.0
R3.11	22.8	13.5	0.1	3.5	2.1	3.7	7.3	0.0	0.0	1.7	0.0	0.3	100.0
R3.12	20.8	14.2	0.4	3.3	1.9	2.0	7.7	0.0	0.0	1.9	0.0	0.6	100.0
R4.1	23.5	16.0	0.6	3.5	1.1	2.7	6.1	0.0	0.0	1.8	0.0	0.6	100.0
R4.2	21.5	15.2	0.1	3.9	1.6	2.1	9.0	0.0	0.0	1.9	0.0	0.4	100.0
R4.3	22.7	11.5	0.3	4.3	2.0	3.0	7.4	0.0	0.0	1.3	0.0	0.8	100.0



## 第4表 診療科別延患者数(外来)(1)

1 延数 (単位:人)

区分 年月	総合 診療科	循環器 内科	内分泌・代 謝内科	血液 内科	腎臓 内科	呼吸器・ 感染症 内科	消化器 内科	神経 内科	精神科	小児科	消化器 外科・ 一般外科	心臓 血管 外科	呼吸器 外科
R元年度	2,921	4,363	5,718	3,950	10,844	7,884	10,032	3,379	12,734	15,414	5,241	442	872
R2年度	1,744	3,846	5,479	4,001	10,997	7,923	9,477	3,309	12,667	12,217	5,026	448	928
R3年度	2,140	3,709	5,760	4,553	11,315	8,078	9,790	3,554	13,321	13,588	5,180	464	1,054
R3.4	127	331	506	365	994	725	799	282	1,111	964	438	51	76
R3.5	152	302	442	347	874	599	710	254	984	975	369	31	75
R3.6	167	339	451	352	958	737	753	315	1,110	1,042	432	45	86
R3.7	162	302	470	379	949	668	833	336	1,157	1,040	399	46	91
R3.8	226	296	458	379	980	681	817	285	1,145	1,607	434	40	77
R3.9	184	336	470	393	967	705	845	303	1,104	1,232	442	35	90
R3.10	192	315	497	416	934	680	860	307	1,144	1,063	485	41	92
R3.11	196	304	484	388	954	716	978	307	1,136	1,205	461	29	82
R3.12	167	361	504	410	969	690	874	325	1,177	1,308	461	44	97
R4.1	186	275	444	390	918	557	768	275	1,030	1,027	382	33	92
R4.2	187	269	431	327	839	535	678	251	1,005	938	380	31	85
R4.3	194	279	603	407	979	785	875	314	1,218	1,187	497	38	111

区分 年月	整形 外科	脳神経 外科	皮膚科	泌尿 器科	眼科	耳鼻 咽喉科	産婦 人科	放射線 治療科	麻酔科	救急科	矯正 歯科	歯科 口腔 外科	計	(再掲) 新患者	総計 (入院+外来)
R元年度	28,429	4,324	12,412	11,537	9,065	12,682	15,510	5,165	1,993	6,447	933	9,306	201,597	10,254	302,820
R2年度	28,307	4,390	12,044	11,710	7,655	9,500	14,884	4,366	1,801	4,430	873	8,498	186,520	7,613	282,043
R3年度	29,466	4,494	11,760	12,275	7,964	7,798	14,407	5,179	1,949	5,082	883	9,992	193,755	7,886	291,787
R3.4	2,598	418	913	1,066	719	753	1,279	386	170	370	64	901	16,406	672	24,528
R3.5	2,293	331	909	957	610	623	1,129	417	133	465	72	744	14,797	699	23,129
R3.6	2,788	408	1,034	1,033	645	630	1,242	576	154	364	74	880	16,615	634	24,353
R3.7	2,586	376	1,042	1,041	709	613	1,191	479	157	509	74	820	16,429	638	24,314
R3.8	2,589	376	1,053	1,066	706	696	1,233	542	155	593	76	838	17,348	748	25,858
R3.9	2,443	398	1,064	1,051	602	630	1,288	449	156	406	71	847	16,511	615	24,759
R3.10	2,514	362	995	1,076	682	658	1,204	371	148	386	75	915	16,412	650	24,473
R3.11	2,465	393	1,007	1,063	712	675	1,200	471	188	366	79	876	16,735	639	24,895
R3.12	2,282	399	1,039	927	669	673	1,153	441	159	387	79	920	16,515	661	24,685
R4.1	2,183	314	845	1,004	602	609	1,076	278	168	461	74	749	14,740	677	23,360
R4.2	2,007	279	791	937	573	515	1,049	333	173	397	49	597	13,656	585	21,220
R4.3	2,718	440	1,068	1,054	735	723	1,363	436	188	378	96	905	17,591	668	26,213

#### 第4表 診療科別延患者数(外来)(2)

##### 2 構成比

(単位:%)

区分 年月	総合 診療科	循環器 内科	内分泌・ 代謝内科	血液 内科	腎臓 内科	呼吸器・ 感染症 内科	消化器 内科	神経 内科	精神科	小児科	消化器 外科・ 一般外科	心臓 血管 外科	呼吸器 外科
R元年度	1.4	2.2	2.8	2.0	5.4	3.9	5.0	1.7	6.3	7.6	2.6	0.2	0.4
R2年度	0.9	2.1	2.9	2.1	5.9	4.2	5.1	1.8	6.8	6.5	2.7	0.2	0.5
R3年度	1.1	1.9	3.0	2.3	5.8	4.2	5.1	1.8	6.9	7.0	2.7	0.2	0.5
R3.4	0.8	2.0	3.1	2.2	6.1	4.4	4.9	1.7	6.8	5.9	2.7	0.3	0.5
R3.5	1.0	2.0	3.0	2.3	5.9	4.0	4.8	1.7	6.6	6.6	2.5	0.2	0.5
R3.6	1.0	2.0	2.7	2.1	5.8	4.4	4.5	1.9	6.7	6.3	2.6	0.3	0.5
R3.7	1.0	1.8	2.9	2.3	5.8	4.1	5.1	2.0	7.0	6.3	2.4	0.3	0.6
R3.8	1.3	1.7	2.6	2.2	5.6	3.9	4.7	1.6	6.6	9.3	2.5	0.2	0.4
R3.9	1.1	2.0	2.8	2.4	5.9	4.3	5.1	1.8	6.7	7.5	2.7	0.2	0.5
R3.10	1.2	1.9	3.0	2.5	5.7	4.1	5.2	1.9	7.0	6.5	3.0	0.2	0.6
R3.11	1.2	1.8	2.9	2.3	5.7	4.3	5.8	1.8	6.8	7.2	2.8	0.2	0.5
R3.12	1.0	2.2	3.1	2.5	5.9	4.2	5.3	2.0	7.1	7.9	2.8	0.3	0.6
R4.1	1.3	1.9	3.0	2.6	6.2	3.8	5.2	1.9	7.0	7.0	2.6	0.2	0.6
R4.2	1.4	2.0	3.2	2.4	6.1	3.9	5.0	1.8	7.4	6.9	2.8	0.2	0.6
R4.3	1.1	1.6	3.4	2.3	5.6	4.5	5.0	1.8	6.9	6.7	2.8	0.2	0.6

区分 年月	整形 外科	脳神経 外科	皮膚科	泌尿 器科	眼科	耳鼻 咽喉科	産婦 人科	放射線 治療科	麻酔科	救急科	矯正 歯科	歯科 口腔 外科	計
R元年度	14.1	2.1	6.2	5.7	4.5	6.3	7.7	2.6	1.0	3.2	0.5	4.6	100.0
R2年度	15.2	2.4	6.5	6.3	4.1	5.1	8.0	2.3	1.0	2.4	0.5	4.6	100.0
R3年度	15.2	2.3	6.1	6.3	4.1	4.0	7.4	2.7	1.0	2.6	0.5	5.2	100.0
R3.4	15.8	2.5	5.6	6.5	4.4	4.6	7.8	2.4	1.0	2.3	0.4	5.5	100.0
R3.5	15.5	2.2	6.1	6.5	4.1	4.2	7.6	2.8	0.9	3.1	0.5	5.0	100.0
R3.6	16.8	2.5	6.2	6.2	3.9	3.8	7.5	3.5	0.9	2.2	0.4	5.3	100.0
R3.7	15.7	2.3	6.3	6.3	4.3	3.7	7.2	2.9	1.0	3.1	0.5	5.0	100.0
R3.8	14.9	2.2	6.1	6.1	4.1	4.0	7.1	3.1	0.9	3.4	0.4	4.8	100.0
R3.9	14.8	2.4	6.4	6.4	3.6	3.8	7.8	2.7	0.9	2.5	0.4	5.1	100.0
R3.10	15.3	2.2	6.1	6.6	4.2	4.0	7.3	2.3	0.9	2.4	0.5	5.6	100.0
R3.11	14.7	2.3	6.0	6.4	4.3	4.0	7.2	2.8	1.1	2.2	0.5	5.2	100.0
R3.12	13.8	2.4	6.3	5.6	4.1	4.1	7.0	2.7	1.0	2.3	0.5	5.6	100.0
R4.1	14.8	2.1	5.7	6.8	4.1	4.1	7.3	1.9	1.1	3.1	0.5	5.1	100.0
R4.2	14.7	2.0	5.8	6.9	4.2	3.8	7.7	2.4	1.3	2.9	0.4	4.4	100.0
R4.3	15.5	2.5	6.1	6.0	4.2	4.1	7.7	2.5	1.1	2.1	0.5	5.1	100.0

第5表 1日当たり診療科別患者数(入院)

1 延数 (単位:人)

区分 年月	総合 診療科	循環器 内科	内分泌・ 代謝内科	血液 内科	腎臓 内科	呼吸器・ 感染症 内科	消化器 内科	神経 内科	精神科	小児科	消化器 外科・ 一般外科	心臓 血管 外科	呼吸器 外科
R元年度	5.6	0.5	1.4	9.9	15.8	20.4	17.5	10.8	33.8	11.9	11.1	0.0	2.1
R2年度	4.4	1.1	0.8	9.5	14.9	20.8	17.0	8.4	31.1	7.9	10.1	0.2	1.9
R3年度	3.2	1.7	1.4	11.2	12.8	25.3	15.7	10.8	27.1	9.0	10.4	0.1	2.1
R3.4	2.6	2.3	0.3	8.5	15.3	23.6	18.3	11.3	27.6	8.9	11.6	0.0	1.7
R3.5	2.5	2.2	1.1	10.5	14.1	31.5	17.7	10.9	27.6	9.5	9.5	0.0	2.5
R3.6	3.1	1.1	0.6	13.6	11.1	27.1	17.2	11.2	29.5	6.9	7.5	0.0	3.3
R3.7	3.0	2.2	1.2	16.6	13.6	17.3	16.7	12.3	30.5	8.2	10.9	0.0	2.3
R3.8	3.5	0.7	1.2	16.5	12.6	31.0	14.0	14.1	31.2	11.8	9.0	0.0	2.0
R3.9	3.4	0.9	1.5	12.5	11.4	22.8	19.2	13.5	27.2	13.5	11.5	0.0	1.4
R3.10	5.5	1.1	1.7	9.7	12.1	23.6	15.0	9.9	23.7	8.9	11.5	0.0	1.3
R3.11	3.7	0.9	2.5	10.0	13.2	23.4	15.2	11.7	24.3	7.4	9.3	0.0	0.8
R3.12	2.1	1.5	2.2	12.2	12.6	20.0	13.5	10.7	26.4	8.4	11.4	0.9	2.4
R4.1	4.1	1.7	1.9	5.9	12.0	25.6	15.8	9.6	26.9	7.4	9.7	0.2	1.6
R4.2	1.7	3.9	0.8	5.8	14.5	26.6	12.0	7.6	26.1	9.8	8.4	0.0	2.6
R4.3	3.2	2.6	1.2	11.7	11.3	30.7	13.6	6.7	24.2	7.4	13.8	0.0	3.6

区分 年月	整形 外科	脳神経 外科	皮膚科	泌尿 器科	眼科	耳鼻 咽喉科	産婦 人科	放射線 治療科	麻酔科	救急科	矯正 歯科	歯科 口腔 外科	計	新生児 在院数
R元年度	48.5	31.2	1.8	7.1	5.3	6.3	27.7	0.0	0.0	6.2	0.0	1.5	276.6	4.2
R2年度	53.6	31.8	1.8	7.7	3.8	6.1	22.9	0.0	0.0	4.8	0.0	1.0	261.7	3.4
R3年度	54.7	35.1	0.6	8.2	4.7	7.5	21.6	0.0	0.0	4.1	0.0	1.4	268.6	3.0
R3.4	57.7	38.4	1.8	5.5	3.5	6.6	21.5	0.0	0.0	3.1	0.0	0.7	270.7	4.8
R3.5	54.4	32.5	0.5	5.8	4.4	5.2	21.8	0.0	0.0	4.3	0.0	0.3	268.8	4.7
R3.6	41.7	32.2	0.5	7.1	5.8	7.5	26.2	0.0	0.0	3.5	0.0	1.3	257.9	3.6
R3.7	43.5	28.5	0.1	6.4	4.3	9.8	21.5	0.0	0.0	3.3	0.0	1.8	254.4	0.3
R3.8	53.5	27.6	0.2	8.6	3.5	6.4	21.8	0.0	0.0	4.0	0.0	1.3	274.5	2.7
R3.9	49.1	35.1	0.1	7.6	4.9	8.2	25.7	0.0	0.0	3.2	0.0	2.1	274.9	3.8
R3.10	52.9	35.8	0.3	7.5	6.9	8.9	18.6	0.0	0.0	3.8	0.0	1.3	260.0	2.5
R3.11	62.0	36.7	0.3	9.5	5.7	10.1	19.8	0.0	0.0	4.6	0.0	0.8	272.0	2.2
R3.12	54.8	37.4	1.0	8.7	5.0	5.4	20.3	0.0	0.0	5.1	0.0	1.7	263.5	3.1
R4.1	65.4	44.5	1.7	9.7	3.1	7.4	17.0	0.0	0.0	5.1	0.0	1.7	278.1	2.1
R4.2	58.0	41.0	0.2	10.4	4.4	5.8	24.2	0.0	0.0	5.2	0.0	1.2	270.1	4.8
R4.3	63.1	32.0	0.7	12.0	5.5	8.3	20.7	0.0	0.0	3.7	0.0	2.2	278.1	2.0

第6表 1日当たり(暦日数)診療科別患者数(外来)

1 延数

(単位:人)

区分 年月	総合 診療科	循環器 内科	内分泌・ 代謝内科	血液科 内科	腎臓 内科	呼吸器・ 感染症 内科	消化器 内科	神経科 内科	精神科	小児科	消化器 外科・ 一般外科	心臓 血管 外科	呼吸器 外科
R元年度	8.0	11.9	15.6	10.8	29.6	21.5	27.4	9.2	34.8	42.1	14.3	1.2	2.4
R2年度	4.8	10.5	15.0	10.9	30.0	21.6	25.9	9.0	34.6	33.4	13.7	1.2	2.5
R3年度	5.9	10.2	15.8	12.5	31.0	22.1	26.8	9.7	36.5	37.2	14.2	1.3	2.9
R3.4	4.2	11.0	16.9	12.2	33.1	24.2	26.6	9.4	37.0	32.1	14.6	1.7	2.5
R3.5	4.9	9.7	14.3	11.2	28.2	19.3	22.9	8.2	31.7	31.5	11.9	1.0	2.4
R3.6	5.6	11.3	15.0	11.7	31.9	24.6	25.1	10.5	37.0	34.7	14.4	1.5	2.9
R3.7	5.2	9.7	15.2	12.2	30.6	21.5	26.9	10.8	37.3	33.5	12.9	1.5	2.9
R3.8	7.3	9.5	14.8	12.2	31.6	22.0	26.4	9.2	36.9	51.8	14.0	1.3	2.5
R3.9	6.1	11.2	15.7	13.1	32.2	23.5	28.2	10.1	36.8	41.1	14.7	1.2	3.0
R3.10	6.2	10.2	16.0	13.4	30.1	21.9	27.7	9.9	36.9	34.3	15.6	1.3	3.0
R3.11	6.5	10.1	16.1	12.9	31.8	23.9	32.6	10.2	37.9	40.2	15.4	1.0	2.7
R3.12	5.4	11.6	16.3	13.2	31.3	22.3	28.2	10.5	38.0	42.2	14.9	1.4	3.1
R4.1	6.0	8.9	14.3	12.6	29.6	18.0	24.8	8.9	33.2	33.1	12.3	1.1	3.0
R4.2	6.7	9.6	15.4	11.7	30.0	19.1	24.2	9.0	35.9	33.5	13.6	1.1	3.0
R4.3	6.3	9.0	19.5	13.1	31.6	25.3	28.2	10.1	39.3	38.3	16.0	1.2	3.6

区分 年月	整形 外科	脳神経 外科	皮膚科	泌尿 科	眼科	耳鼻 咽喉科	産婦 人科	放射線 治療科	麻酔科	救急科	矯正 科 歯 科	歯 科 外 科	計	(再掲) 新患者	総計 (入院+外来)
R元年度	77.7	11.8	33.9	31.5	24.8	34.7	42.4	14.1	5.4	17.6	2.5	25.4	550.8	28.0	827.4
R2年度	77.3	12.0	32.9	32.0	20.9	26.0	40.7	11.9	4.9	12.1	2.4	23.2	509.6	20.8	770.6
R3年度	80.7	12.3	32.2	33.6	21.8	21.4	39.5	14.2	5.3	13.9	2.4	27.4	530.8	21.6	799.4
R3.4	86.6	13.9	30.4	35.5	24.0	25.1	42.6	12.9	5.7	12.3	2.1	30.0	546.9	22.4	817.6
R3.5	74.0	10.7	29.3	30.9	19.7	20.1	36.4	13.5	4.3	15.0	2.3	24.0	477.3	22.5	746.1
R3.6	92.9	13.6	34.5	34.4	21.5	21.0	41.4	19.2	5.1	12.1	2.5	29.3	553.8	21.1	811.8
R3.7	83.4	12.1	33.6	33.6	22.9	19.8	38.4	15.5	5.1	16.4	2.4	26.5	530.0	20.6	784.3
R3.8	83.5	12.1	34.0	34.4	22.8	22.5	39.8	17.5	5.0	19.1	2.5	27.0	559.6	24.1	834.1
R3.9	81.4	13.3	35.5	35.0	20.1	21.0	42.9	15.0	5.2	13.5	2.4	28.2	550.4	20.5	825.3
R3.10	81.1	11.7	32.1	34.7	22.0	21.2	38.8	12.0	4.8	12.5	2.4	29.5	529.4	21.0	789.5
R3.11	82.2	13.1	33.6	35.4	23.7	22.5	40.0	15.7	6.3	12.2	2.6	29.2	557.8	21.3	829.8
R3.12	73.6	12.9	33.5	29.9	21.6	21.7	37.2	14.2	5.1	12.5	2.5	29.7	532.7	21.3	796.3
R4.1	70.4	10.1	27.3	32.4	19.4	19.6	34.7	9.0	5.4	14.9	2.4	24.2	475.5	21.8	753.5
R4.2	71.7	10.0	28.3	33.5	20.5	18.4	37.5	11.9	6.2	14.2	1.8	21.3	487.7	20.9	757.9
R4.3	87.7	14.2	34.5	34.0	23.7	23.3	44.0	14.1	6.1	12.2	3.1	29.2	567.5	21.5	845.6

第7表 1日当たり(実診療日数)診療科別患者数(外来)

1 延数

(単位:人)

区分 年月	総合 診療科	循環器 内科	内分泌・ 代謝内科	血液科 内科	腎臓科 内科	呼吸器・ 感染症 内科	消化器 内科	神経科 内科	精神科	小児科	消化器 外科・ 一般外科	心臓 血管 外科	呼吸器 外科
R元年度	12.2	18.2	23.8	16.5	45.2	32.9	41.8	14.1	53.1	64.2	21.8	1.8	3.6
R2年度	7.3	16.0	22.8	16.7	45.8	33.0	39.5	13.8	52.8	50.9	20.9	1.9	3.9
R3年度	8.8	15.3	23.8	18.8	46.8	33.4	40.5	14.7	55.0	56.1	21.4	1.9	4.4
R3.4	6.0	15.8	24.1	17.4	47.3	34.5	38.0	13.4	52.9	45.9	20.9	2.4	3.6
R3.5	8.4	16.8	24.6	19.3	48.6	33.3	39.4	14.1	54.7	54.2	20.5	1.7	4.2
R3.6	7.6	15.4	20.5	16.0	43.5	33.5	34.2	14.3	50.5	47.4	19.6	2.0	3.9
R3.7	8.1	15.1	23.5	19.0	47.5	33.4	41.7	16.8	57.9	52.0	20.0	2.3	4.6
R3.8	10.8	14.1	21.8	18.0	46.7	32.4	38.9	13.6	54.5	76.5	20.7	1.9	3.7
R3.9	9.2	16.8	23.5	19.7	48.4	35.3	42.3	15.2	55.2	61.6	22.1	1.8	4.5
R3.10	9.1	15.0	23.7	19.8	44.5	32.4	41.0	14.6	54.5	50.6	23.1	2.0	4.4
R3.11	9.8	15.2	24.2	19.4	47.7	35.8	48.9	15.4	56.8	60.3	23.1	1.5	4.1
R3.12	8.4	18.1	25.2	20.5	48.5	34.5	43.7	16.3	58.9	65.4	23.1	2.2	4.9
R4.1	9.8	14.5	23.4	20.5	48.3	29.3	40.4	14.5	54.2	54.1	20.1	1.7	4.8
R4.2	10.4	14.9	23.9	18.2	46.6	29.7	37.7	13.9	55.8	52.1	21.1	1.7	4.7
R4.3	8.8	12.7	27.4	18.5	44.5	35.7	39.8	14.3	55.4	54.0	22.6	1.7	5.0

区分 年月	整形 外科	脳神経 外科	皮膚科	泌尿 器科	眼科	耳鼻 咽喉科	産婦 人科	放射線 治療科	麻酔科	救急科	矯正 歯科	歯科 口腔 外科	計	(再掲) 新患者	総計 (入院+外来)
R元年度	118.5	18.0	51.7	48.1	37.8	52.8	64.6	21.5	8.3	26.9	3.9	38.8	840.0	42.7	1,261.8
R2年度	117.9	18.3	50.2	48.8	31.9	39.6	62.0	18.2	7.5	18.5	3.6	35.4	777.2	31.7	1,175.2
R3年度	121.8	18.6	48.6	50.7	32.9	32.2	59.5	21.4	8.1	21.0	3.6	41.3	800.6	32.6	1,205.7
R3.4	123.7	19.9	43.5	50.8	34.2	35.9	60.9	18.4	8.1	17.6	3.0	42.9	781.2	32.0	1,168.0
R3.5	127.4	18.4	50.5	53.2	33.9	34.6	62.7	23.2	7.4	25.8	4.0	41.3	822.1	38.8	1,284.9
R3.6	126.7	18.5	47.0	47.0	29.3	28.6	56.5	26.2	7.0	16.5	3.4	40.0	755.2	28.8	1,107.0
R3.7	129.3	18.8	52.1	52.1	35.5	30.7	59.6	24.0	7.9	25.5	3.7	41.0	821.5	31.9	1,215.7
R3.8	123.3	17.9	50.1	50.8	33.6	33.1	58.7	25.8	7.4	28.2	3.6	39.9	826.1	35.6	1,231.3
R3.9	122.2	19.9	53.2	52.6	30.1	31.5	64.4	22.5	7.8	20.3	3.6	42.4	825.6	30.8	1,238.0
R3.10	119.7	17.2	47.4	51.2	32.5	31.3	57.3	17.7	7.0	18.4	3.6	43.6	781.5	31.0	1,165.4
R3.11	123.3	19.7	50.4	53.2	35.6	33.8	60.0	23.6	9.4	18.3	4.0	43.8	836.8	32.0	1,244.8
R3.12	114.1	20.0	52.0	46.4	33.5	33.7	57.7	22.1	8.0	19.4	4.0	46.0	825.8	33.1	1,234.3
R4.1	114.9	16.5	44.5	52.8	31.7	32.1	56.6	14.6	8.8	24.3	3.9	39.4	775.8	35.6	1,229.5
R4.2	111.5	15.5	43.9	52.1	31.8	28.6	58.3	18.5	9.6	22.1	2.7	33.2	758.7	32.5	1,178.9
R4.3	123.5	20.0	48.5	47.9	33.4	32.9	62.0	19.8	8.5	17.2	4.4	41.1	799.6	30.4	1,191.5

第8表 月別患者数(1)

(単位:人)

区分		総合診療科	循環器内科	内分泌・代謝内科	血液内科	腎臓内科	呼吸器・感染症内科	消化器内科	神経内科	精神科	小児科	消化器外科・一般外科	心臓血管科	呼吸器外科
R元年度	入	2,049	190	527	3,609	5,781	7,467	6,393	3,935	12,375	4,342	4,080	0	757
	外	2,921	4,363	5,718	3,950	10,844	7,884	10,032	3,379	12,734	15,414	5,241	442	872
R2年度	入	1,613	413	277	3,450	5,454	7,609	6,210	3,070	11,348	2,873	3,681	91	685
	外	1,744	3,846	5,479	4,001	10,997	7,923	9,477	3,309	12,667	12,217	5,026	448	928
R3年度	入	1,173	634	495	4,080	4,673	9,223	5,728	3,950	9,894	3,288	3,784	36	774
	外	2,140	3,709	5,760	4,553	11,315	8,078	9,790	3,554	13,321	13,588	5,180	464	1,054
R3.4	入	77	68	10	255	460	707	548	339	829	268	349	0	50
	外	127	331	506	365	994	725	799	282	1,111	964	438	51	76
R3.5	入	79	69	33	324	438	975	549	339	855	294	296	0	76
	外	152	302	442	347	874	599	710	254	984	975	369	31	75
R3.6	入	94	32	18	408	333	813	516	337	884	208	225	0	99
	外	167	339	451	352	958	737	753	315	1,110	1,042	432	45	86
R3.7	入	93	69	36	516	423	537	517	382	946	255	338	0	72
	外	162	302	470	379	949	668	833	336	1,157	1,040	399	46	91
R3.8	入	107	21	36	513	391	960	435	438	966	366	278	0	62
	外	226	296	458	379	980	681	817	285	1,145	1,607	434	40	77
R3.9	入	103	27	46	376	341	685	575	406	816	404	344	0	42
	外	184	336	470	393	967	705	845	303	1,104	1,232	442	35	90
R3.10	入	170	34	54	302	375	732	466	307	736	277	357	0	39
	外	192	315	497	416	934	680	860	307	1,144	1,063	485	41	92
R3.11	入	111	26	74	300	395	702	457	352	730	223	280	1	25
	外	196	304	484	388	954	716	978	307	1,136	1,205	461	29	82
R3.12	入	66	45	68	379	391	620	419	332	818	260	354	28	73
	外	167	361	504	410	969	690	874	325	1,177	1,308	461	44	97
R4.1	入	127	52	59	183	372	793	490	298	834	229	300	7	51
	外	186	275	444	390	918	557	768	275	1,030	1,027	382	33	92
R4.2	入	47	110	23	162	405	746	335	213	731	274	235	0	74
	外	187	269	431	327	839	535	678	251	1,005	938	380	31	85
R4.3	入	99	81	38	362	349	953	421	207	749	230	428	0	111
	外	194	279	603	407	979	785	875	314	1,218	1,187	497	38	111
R元年度平均	入	170.8	15.8	43.9	300.8	481.8	622.3	532.8	327.9	1,031.3	361.8	340.0	0.0	63.1
	外	243.4	363.6	476.5	329.2	903.7	657.0	836.0	281.6	1,061.2	1,284.5	436.8	36.8	72.7
R2年度平均	入	134.4	34.4	23.1	287.5	454.5	634.1	517.5	255.8	945.7	239.4	306.8	7.6	57.1
	外	145.3	320.5	456.6	333.4	916.4	660.3	789.8	275.8	1,055.6	1,018.1	418.8	37.3	77.3
R3年度平均	入	97.8	52.8	41.3	340.0	389.4	768.6	477.3	329.2	824.5	274.0	315.3	3.0	64.5
	外	178.3	309.1	480.0	379.4	942.9	673.2	815.8	296.2	1110.1	1132.3	431.7	38.7	87.8

第 8 表 月別患者数(2)

(単位:人)

区分		整 形 科	脳神経 外 科	皮膚科	泌 尿 器 科	眼 科	耳 鼻 咽喉科	産 婦 人 科	放射線 治療科	麻酔科	救急科	矯 正 歯 科	歯 科 口 腔 外 科	計	1日平均
R元年度	入	17,765	11,419	665	2,612	1,939	2,323	10,152	0	0	2,279	0	564	101,223	263.0
	外	28,429	4,324	12,412	11,537	9,065	12,682	15,510	5,165	1,993	6,447	933	9,306	201,597	750.5
R2年度	入	19,559	11,608	639	2,807	1,395	2,244	8,367	0	0	1,756	0	374	95,523	261.7
	外	28,307	4,390	12,044	11,710	7,655	9,500	14,884	4,366	1,801	4,430	873	8,498	186,520	778.2
R3年度	入	19,954	12,814	226	3,002	1,730	2,723	7,867	0	0	1,485	0	499	98,032	268.6
	外	29,466	4,494	11,760	12,275	7,964	7,798	14,407	5,179	1,949	5,082	883	9,992	193,755	800.8
R3.4	入	1,730	1,151	54	164	106	197	645	0	0	93	0	22	8,122	270.7
	外	2,598	418	913	1,066	719	753	1,279	386	170	370	64	901	16,406	781.2
R3.5	入	1,685	1,009	17	181	136	160	677	0	0	132	0	8	8,332	268.8
	外	2,293	331	909	957	610	623	1,129	417	133	465	72	744	14,797	822.1
R3.6	入	1,250	966	15	213	173	225	786	0	0	105	0	38	7,738	257.9
	外	2,788	408	1,034	1,033	645	630	1,242	576	154	364	74	880	16,615	755.2
R3.7	入	1,350	883	4	199	134	304	668	0	0	103	0	56	7,885	254.4
	外	2,586	376	1,042	1,041	709	613	1,191	479	157	509	74	820	16,429	821.5
R3.8	入	1,660	857	6	268	109	199	675	0	0	123	0	40	8,510	274.5
	外	2,589	376	1,053	1,066	706	696	1,233	542	155	593	76	838	17,348	826.1
R3.9	入	1,474	1,054	2	227	147	247	772	0	0	97	0	63	8,248	274.9
	外	2,443	398	1,064	1,051	602	630	1,288	449	156	406	71	847	16,511	825.6
R3.10	入	1,640	1,111	8	233	213	275	576	0	0	117	0	39	8,061	260.0
	外	2,514	362	995	1,076	682	658	1,204	371	148	386	75	915	16,412	781.5
R3.11	入	1,861	1,102	8	284	171	303	593	0	0	137	0	25	8,160	272.0
	外	2,465	393	1,007	1,063	712	675	1,200	471	188	366	79	876	16,735	836.8
R3.12	入	1,699	1,158	30	270	154	167	629	0	0	157	0	53	8,170	263.5
	外	2,282	399	1,039	927	669	673	1,153	441	159	387	79	920	16,515	825.8
R4.1	入	2,026	1,381	54	300	96	229	527	0	0	159	0	53	8,620	278.1
	外	2,183	314	845	1,004	602	609	1,076	278	168	461	74	749	14,740	775.8
R4.2	入	1,624	1,149	5	292	122	161	677	0	0	146	0	33	7,564	270.1
	外	2,007	279	791	937	573	515	1,049	333	173	397	49	597	13,656	758.7
R4.3	入	1,955	993	23	371	169	256	642	0	0	116	0	69	8,622	278.1
	外	2,718	440	1,068	1,054	735	723	1,363	436	188	378	96	905	17,591	799.6
R元年度 平均	入	1,480.4	951.6	55.4	217.7	161.6	193.6	846.0	0.0	0.0	189.9	0.0	47.0	8,435.3	276.6
	外	2,369.1	360.3	1,034.3	961.4	755.4	1,056.8	1,292.5	430.4	166.1	537.3	77.8	775.5	16,799.8	829.6
R2年度 平均	入	1,629.9	967.3	53.3	233.9	116.3	187.0	697.3	0.0	0.0	146.3	0.0	31.2	7,960.3	261.7
	外	2,358.9	365.8	1,003.7	975.8	637.9	791.7	1,240.3	363.8	150.1	369.2	72.8	708.2	15,543.3	777.2
R3年度 平均	入	1,662.8	1,067.8	18.8	250.2	144.2	226.9	655.6	0.0	0.0	123.8	0.0	41.6	8,169.3	268.6
	外	2,455.5	374.5	980.0	1,022.9	663.7	649.8	1,200.6	431.6	162.4	423.5	73.6	832.7	16,146.3	800.6

第9表 職員1人当たり患者数(1)

(単位:人)

区分 年月		科別医1人1日当たり患者数												
		総合 診療科	循環器 内科	内分泌・ 代謝内科	血液 内科	腎臓 内科	呼吸器・ 感染症 内科	消化器 内科	神経 内科	精神科	小児科	消化器 外科・ 一般外科	心臓 血管 外科	呼吸器 外科
R元年度	入	2.0	0.4	0.7	4.9	5.3	6.3	2.8	3.6	10.3	1.8	2.4	0.0	2.0
	外	4.2	12.4	11.9	8.2	15.1	10.1	6.8	4.7	16.2	10.0	4.8	1.8	3.4
	計	6.2	12.7	12.6	13.2	20.3	16.4	9.6	8.3	26.5	11.8	7.2	1.8	5.4
R2年度	入	2.0	0.8	0.4	4.5	4.7	6.8	3.4	2.8	7.3	1.1	2.0	0.2	1.7
	外	3.3	11.4	11.4	8.0	14.3	10.7	7.9	4.6	12.5	6.9	4.2	1.9	3.5
	計	5.4	12.3	11.8	12.5	19.0	17.5	11.3	7.4	19.8	7.9	6.2	2.1	5.2
R3年度	入	1.4	1.1	0.7	5.2	3.6	7.6	3.1	3.4	6.1	1.1	2.0	0.1	1.9
	外	3.8	9.9	11.9	8.7	13.2	10.0	8.0	4.6	12.4	6.9	4.2	1.9	4.0
	計	5.2	11.0	12.6	13.8	16.9	17.6	11.0	8.1	18.5	8.1	6.2	2.0	5.9
R3.4	入	1.1	1.5	0.2	3.9	4.3	7.1	3.6	3.6	6.2	1.1	2.3	0.0	1.5
	外	2.6	10.2	12.0	8.0	13.4	10.4	7.5	4.2	11.9	5.7	4.0	2.4	3.3
	計	3.7	11.6	12.2	11.9	17.7	17.4	11.1	7.8	18.2	6.8	6.3	2.4	4.8
R3.5	入	1.1	1.4	0.5	4.8	4.0	9.4	3.5	3.5	6.2	1.2	1.9	0.0	2.2
	外	3.6	10.8	12.3	8.9	13.7	10.0	7.8	4.5	12.3	6.7	4.0	1.7	3.8
	計	4.7	12.3	12.8	13.7	17.7	19.4	11.2	7.9	18.6	7.9	5.8	1.7	6.0
R3.6	入	1.3	0.7	0.3	6.3	3.1	8.1	3.4	3.5	6.6	0.9	1.5	0.0	3.0
	外	3.3	9.9	10.3	7.4	12.3	10.1	6.7	4.5	11.4	5.9	3.8	2.0	3.6
	計	4.6	10.6	10.6	13.7	15.5	18.2	10.1	8.1	18.0	6.7	5.3	2.0	6.6
R3.7	入	1.3	1.4	0.6	7.7	3.9	5.2	3.3	3.9	6.9	1.0	2.1	0.0	2.1
	外	3.5	9.7	11.8	8.7	13.4	10.0	8.2	5.3	13.0	6.4	3.9	2.3	4.1
	計	4.8	11.2	12.3	16.4	17.3	15.2	11.5	9.2	19.9	7.5	6.0	2.3	6.2
R3.8	入	1.5	0.4	0.6	7.6	3.6	9.3	2.8	4.5	7.0	1.5	1.7	0.0	1.8
	外	4.6	9.1	10.9	8.3	13.2	9.7	7.7	4.3	12.3	9.5	4.0	1.9	3.3
	計	6.1	9.5	11.5	16.0	16.8	19.0	10.4	8.7	19.3	10.9	5.8	1.9	5.2
R3.9	入	1.5	0.6	0.8	5.8	3.2	6.9	3.8	4.3	6.1	1.7	2.2	0.0	1.3
	外	3.9	10.8	11.8	9.1	13.7	10.6	8.3	4.8	12.5	7.6	4.3	1.8	4.1
	計	5.4	11.4	12.5	14.9	16.9	17.4	12.1	9.1	18.6	9.3	6.5	1.8	5.4
R3.10	入	2.4	0.7	0.9	4.5	3.4	7.1	3.0	3.1	5.4	1.1	2.2	0.0	1.1
	外	3.9	9.7	11.8	9.1	12.6	9.7	8.1	4.6	12.3	6.3	4.5	2.0	4.0
	計	6.3	10.4	12.7	13.6	16.0	16.8	11.0	7.7	17.6	7.4	6.7	2.0	5.1
R3.11	入	1.6	0.6	1.2	4.6	3.7	7.0	3.0	3.7	5.5	0.9	1.8	0.0	0.8
	外	4.2	9.8	12.1	9.0	13.5	10.7	9.6	4.8	12.8	7.5	4.5	1.5	3.7
	計	5.8	10.4	13.3	13.6	17.2	17.8	12.6	8.6	18.3	8.4	6.3	1.5	4.5
R3.12	入	0.9	0.9	1.1	5.6	3.6	6.0	2.7	3.4	6.0	1.0	2.2	0.9	2.1
	外	3.6	11.6	12.6	9.5	13.7	10.4	8.6	5.1	13.3	8.1	4.5	2.2	4.4
	計	4.5	12.6	13.7	15.1	17.3	16.4	11.3	8.5	19.2	9.1	6.7	3.1	6.5
R4.1	入	1.8	1.1	1.0	2.7	3.4	7.7	3.1	3.0	6.1	0.9	1.9	0.2	1.5
	外	4.2	9.3	11.7	9.5	13.7	8.8	8.0	4.6	12.2	6.7	3.9	1.7	4.4
	計	6.0	10.4	12.6	12.2	17.1	16.5	11.1	7.6	18.3	7.6	5.8	2.0	5.9
R4.2	入	0.7	2.5	0.4	2.7	4.1	8.0	2.4	2.4	5.9	1.2	1.6	0.0	2.4
	外	4.5	9.6	12.0	8.4	13.2	8.9	7.4	4.4	12.6	6.4	4.1	1.7	4.3
	計	5.2	12.2	12.4	11.1	17.3	16.9	9.8	6.8	18.5	7.7	5.7	1.7	6.7
R4.3	入	1.4	1.7	0.6	5.4	3.2	9.2	2.7	2.1	5.4	0.9	2.7	0.0	3.3
	外	3.8	8.2	13.7	8.5	12.6	10.7	7.8	4.5	12.5	6.7	4.4	1.7	4.6
	計	5.1	9.9	14.3	13.9	15.8	19.9	10.5	6.6	17.9	7.6	7.1	1.7	7.8



第9表 職員1人当たり患者数(2)

(単位:人)

区分 年月		科別医1人1日当たり患者数													看護部員 1人1日当 たり患者数	全職員 1人1日当 たり患者数
		整形 外科	脳神経 外科	皮膚科	泌尿 器科	眼科	耳鼻 咽喉科	産婦 人科	放射線 治療科	麻酔科	救急科	矯正 歯科	歯科 口腔 外科	計		
R元年度	入	5.7	10.1	0.5	2.4	2.4	2.0	3.4	0.0	0.0	1.3	0.0	0.7	3.2	0.7	0.4
	外	14.0	5.8	15.0	16.0	17.2	16.5	8.0	21.5	2.6	5.6	11.1	17.6	9.8	2.0	1.2
	計	19.7	15.9	15.5	18.4	19.6	18.5	11.4	21.5	2.6	6.9	11.1	18.3	13.1	2.7	1.6
R2年度	入	5.6	9.7	0.4	2.6	1.4	1.9	2.7	0.0	0.0	1.0	0.0	0.3	2.9	0.6	0.3
	外	12.3	5.6	12.0	16.3	11.4	12.4	7.4	16.3	1.8	3.8	9.1	11.8	8.5	1.6	1.0
	計	17.9	15.3	12.4	18.8	12.7	14.3	10.1	16.3	1.8	4.8	9.1	12.1	11.4	2.2	1.3
R3年度	入	6.3	11.0	0.2	2.7	2.2	1.9	2.6	0.0	0.0	1.1	0.0	0.7	3.0	0.5	0.3
	外	14.0	5.8	15.3	16.9	15.6	8.3	7.1	21.4	1.9	5.5	9.1	20.6	9.0	1.6	1.0
	計	20.2	16.8	15.5	19.6	17.9	10.3	9.6	21.4	1.9	6.5	9.1	21.3	12.0	2.1	1.3
R3.4	入	6.6	12.0	0.6	1.8	1.7	1.7	2.6	0.0	0.0	0.8	0.0	0.4	3.0	0.5	0.3
	外	14.2	6.2	13.7	16.9	16.2	9.3	7.2	18.4	1.9	4.6	7.6	21.5	8.8	1.5	1.0
	計	20.8	18.2	14.2	18.7	17.9	11.0	9.8	18.4	1.9	5.4	7.6	21.8	11.8	2.1	1.3
R3.5	入	6.2	10.2	0.2	1.9	2.1	1.3	2.6	0.0	0.0	1.1	0.0	0.1	3.0	0.5	0.3
	外	14.6	5.7	15.9	17.7	16.1	9.0	7.5	23.2	1.8	6.7	10.0	20.7	9.2	1.6	1.0
	計	20.9	15.9	16.0	19.7	18.2	10.3	10.0	23.2	1.8	7.8	10.0	20.8	12.2	2.1	1.3
R3.6	入	4.8	10.1	0.2	2.4	2.7	1.9	3.1	0.0	0.0	0.9	0.0	0.6	2.9	0.5	0.3
	外	14.5	5.8	14.8	15.7	13.9	7.4	6.7	26.2	1.7	4.3	8.4	20.0	8.5	1.5	0.9
	計	19.3	15.9	14.9	18.0	16.6	9.3	9.8	26.2	1.7	5.2	8.4	20.6	11.4	2.0	1.2
R3.7	入	5.0	8.9	0.0	2.1	2.1	2.5	2.6	0.0	0.0	0.9	0.0	0.9	2.9	0.5	0.3
	外	14.8	5.9	16.4	17.4	16.8	7.9	7.1	24.0	1.9	6.6	9.3	20.5	9.2	1.6	1.0
	計	19.8	14.8	16.4	19.5	18.9	10.5	9.6	24.0	1.9	7.5	9.3	21.4	12.1	2.1	1.3
R3.8	入	6.1	8.6	0.1	2.9	1.7	1.7	2.6	0.0	0.0	1.0	0.0	0.6	3.1	0.5	0.3
	外	14.1	5.6	15.8	16.9	15.9	8.6	7.0	25.8	1.8	7.4	9.0	20.0	9.3	1.6	1.0
	計	20.3	14.2	15.8	19.8	17.6	10.2	9.6	25.8	1.8	8.4	9.0	20.6	12.3	2.2	1.3
R3.9	入	5.6	11.0	0.0	2.5	2.3	2.1	3.1	0.0	0.0	0.8	0.0	1.1	3.1	0.5	0.3
	外	14.0	6.2	16.7	17.5	14.3	8.1	7.7	22.5	1.9	5.3	8.9	21.2	9.3	1.6	1.0
	計	19.7	17.2	16.7	20.0	16.6	10.3	10.7	22.5	1.9	6.1	8.9	22.2	12.3	2.2	1.3
R3.10	入	6.1	11.2	0.1	2.5	3.3	2.3	2.2	0.0	0.0	1.0	0.0	0.6	2.9	0.5	0.3
	外	13.7	5.4	14.9	17.1	15.4	8.1	6.8	17.7	1.7	4.8	8.9	21.8	8.8	1.5	1.0
	計	19.8	16.6	15.0	19.6	18.7	10.4	9.0	17.7	1.7	5.8	8.9	22.4	11.7	2.0	1.3
R3.11	入	7.1	11.5	0.1	3.2	2.7	2.6	2.3	0.0	0.0	1.2	0.0	0.4	3.1	0.5	0.3
	外	14.1	6.1	15.8	17.7	16.9	8.7	7.1	23.6	2.3	4.8	9.9	21.9	9.4	1.6	1.0
	計	21.3	17.6	15.9	20.9	19.6	11.3	9.5	23.6	2.3	6.0	9.9	22.3	12.4	2.2	1.3
R3.12	入	6.3	11.7	0.3	2.9	2.4	1.4	2.4	0.0	0.0	1.3	0.0	0.9	3.0	0.5	0.3
	外	13.1	6.2	16.3	15.5	15.9	8.7	6.8	22.1	1.9	5.0	9.9	23.0	9.3	1.6	1.0
	計	19.4	17.9	16.6	18.4	18.2	10.1	9.3	22.1	1.9	6.4	9.9	23.9	12.2	2.1	1.3
R4.1	入	7.5	13.9	0.5	3.2	1.5	1.9	2.0	0.0	0.0	1.3	0.0	0.9	3.1	0.5	0.3
	外	13.2	5.2	14.0	17.6	15.0	8.3	6.7	14.6	2.1	6.3	9.7	19.7	8.7	1.5	0.9
	計	20.7	19.1	14.5	20.8	16.5	10.2	8.7	14.6	2.1	7.7	9.7	20.6	11.8	2.1	1.3
R4.2	入	6.7	12.8	0.1	3.5	2.1	1.5	2.9	0.0	0.0	1.4	0.0	0.6	3.0	0.5	0.3
	外	12.8	4.8	13.8	17.4	15.1	7.4	6.9	18.5	2.3	5.8	6.8	16.6	8.5	1.5	0.9
	計	19.4	17.7	13.9	20.8	17.2	8.9	9.8	18.5	2.3	7.1	6.8	17.2	11.5	2.0	1.3
R4.3	入	7.2	10.0	0.2	4.0	2.6	2.1	2.5	0.0	0.0	1.0	0.0	1.1	3.1	0.5	0.3
	外	14.2	6.3	15.2	16.0	15.8	8.5	7.4	19.8	2.1	4.5	10.9	20.6	9.0	1.6	1.0
	計	21.4	16.3	15.5	20.0	18.4	10.6	9.8	19.8	2.1	5.5	10.9	21.7	12.1	2.1	1.3

(注) 1 医師数は第40表の年間平均科別医師数により、その他の職員数は第39表の年間平均部門別職員数による。

2 外来1日当たりの患者数は診療日数で除したものである。

第10表 保険区分別患者構成比(入院)(1)

1 延数

(単位:人)

区分 年月	自費	国保			社保		後期高齢	労災	生保	感染	結核 入院	精保 29条	その他	計
		一般	退職者		本人	被扶養者								
			本人	被扶養者										
R元年度	3,752	29,180	8	0	15,913	13,365	34,682	1,438	1,040	0	0	22	58	99,458
R2年度	3,368	27,286	0	0	16,146	10,295	35,674	1,548	1,116	742	0	14	76	96,265
R3年度	2,906	27,312	0	0	15,697	11,249	37,309	1,352	1,746	2,304	0	307	154	100,336
R3.4	319	2,358	0	0	1,305	897	3,066	149	28	205	0	0	0	8,327
R3.5	255	2,484	0	0	1,135	883	3,364	83	126	394	0	0	2	8,726
R3.6	309	2,143	0	0	1,307	728	3,014	70	144	230	0	6	17	7,968
R3.7	176	2,080	0	0	1,237	966	3,204	47	99	112	0	62	14	7,997
R3.8	216	2,286	0	0	1,397	1,099	3,265	88	126	311	0	21	12	8,821
R3.9	256	2,215	0	0	1,398	1,051	2,970	137	188	158	0	0	33	8,406
R3.10	213	2,478	0	0	1,349	827	2,791	102	276	139	0	6	19	8,200
R3.11	213	2,333	0	0	1,236	915	3,053	143	209	93	0	37	21	8,253
R3.12	258	2,167	0	0	1,251	986	3,117	211	95	67	0	62	23	8,237
R4.1	262	2,417	0	0	1,339	987	3,169	182	200	188	0	51	13	8,808
R4.2	200	1,951	0	0	1,299	951	2,905	58	154	227	0	46	0	7,791
R4.3	229	2,400	0	0	1,444	959	3,391	82	101	180	0	16	0	8,802

(注) その他:妊産婦・乳児特殊検診、予防接種他。

第10表 保険区別患者構成比(入院)(2)

2 構成比

(単位:%)

区分 年月	自費	国保			社保		後期高齢	労災	生保	感染	結核 入院	精保 29条	その他	計
		一般	退職者		本人	被扶養者								
			本人	被扶養者										
R元年度	3.8	29.3	0.0	0.0	16.0	13.4	34.9	1.4	1.0	0.0	0.0	0.0	0.1	100.0
R2年度	3.5	28.3	0.0	0.0	16.8	10.7	37.1	1.6	1.2	0.8	0.0	0.0	0.1	100.0
R3年度	2.9	27.2	0.0	0.0	15.6	11.2	37.2	1.3	1.7	2.3	0.0	0.3	0.2	100.0
R3.4	3.8	28.3	0.0	0.0	15.7	10.8	36.8	1.8	0.3	2.5	0.0	0.0	0.0	100.0
R3.5	2.9	28.5	0.0	0.0	13.0	10.1	38.6	1.0	1.4	4.5	0.0	0.0	0.0	100.0
R3.6	3.9	26.9	0.0	0.0	16.4	9.1	37.8	0.9	1.8	2.9	0.0	0.1	0.2	100.0
R3.7	2.2	26.0	0.0	0.0	15.5	12.1	40.1	0.6	1.2	1.4	0.0	0.8	0.2	100.0
R3.8	2.4	25.9	0.0	0.0	15.8	12.5	37.0	1.0	1.4	3.5	0.0	0.2	0.1	100.0
R3.9	3.0	26.4	0.0	0.0	16.6	12.5	35.3	1.6	2.2	1.9	0.0	0.0	0.4	100.0
R3.10	2.6	30.2	0.0	0.0	16.5	10.1	34.0	1.2	3.4	1.7	0.0	0.1	0.2	100.0
R3.11	2.6	28.3	0.0	0.0	15.0	11.1	37.0	1.7	2.5	1.1	0.0	0.4	0.3	100.0
R3.12	3.1	26.3	0.0	0.0	15.2	12.0	37.8	2.6	1.2	0.8	0.0	0.8	0.3	100.0
R4.1	3.0	27.4	0.0	0.0	15.2	11.2	36.0	2.1	2.3	2.1	0.0	0.6	0.1	100.0
R4.2	2.6	25.0	0.0	0.0	16.7	12.2	37.3	0.7	2.0	2.9	0.0	0.6	0.0	100.0
R4.3	2.6	27.3	0.0	0.0	16.4	10.9	38.5	0.9	1.1	2.0	0.0	0.2	0.0	100.0

(注) その他:妊産婦・乳児特殊検診、予防接種他。

第10表 保険区分別患者構成比(外来)(3)

1 延数

(単位:人)

区分 年月	自費	国保			社保		後期高齢	労災	生保	感染	結核 入院	精保 29条	その他	計
		一般	退職者		本人	被扶養者								
			本人	被扶養者										
R元年度	3,410	51,656	273	17	44,368	39,287	45,318	1,962	1,012	0	0	647	7,452	195,402
R2年度	3,332	50,615	0	0	44,045	34,386	44,898	1,961	934	8	6	666	6,751	187,602
R3年度	3,634	54,065	1	0	46,365	35,530	45,695	2,044	1,116	10	0	723	6,147	195,330
R3.4	346	4,647	0	0	3,933	2,761	4,026	169	93	1	0	71	525	16,572
R3.5	267	4,113	0	0	3,468	2,577	3,586	214	77	1	0	73	525	14,901
R3.6	303	4,441	0	0	4,016	2,870	4,178	186	90	2	0	68	594	16,748
R3.7	291	4,696	0	0	3,888	2,952	3,859	193	98	1	0	69	497	16,544
R3.8	317	4,707	1	0	3,998	3,834	3,780	173	86	2	0	60	501	17,459
R3.9	283	4,611	0	0	3,904	3,162	3,853	149	84	0	0	56	523	16,625
R3.10	326	4,668	0	0	3,993	2,883	3,901	130	127	1	0	52	473	16,554
R3.11	306	4,799	0	0	3,953	2,976	4,024	151	116	0	0	54	539	16,918
R3.12	344	4,586	0	0	3,939	3,152	3,861	141	76	1	0	62	505	16,667
R4.1	301	4,034	0	0	3,713	2,636	3,357	198	92	0	0	43	474	14,848
R4.2	207	3,745	0	0	3,382	2,473	3,234	163	82	0	0	53	456	13,795
R4.3	343	5,018	0	0	4,178	3,254	4,036	177	95	1	0	62	535	17,699

(注) その他:妊産婦・乳児特殊検診、予防接種他。

第10表 保険区別患者構成比(外来)(4)

2 構成比

(単位:%)

区分 年月	自費	国保			社保		後期高齢	労災	生保	感染	結核 入院	精保 29条	その他	計
		一般	退職者		本人	被扶養者								
			本人	被扶養者										
R元年度	1.7	26.4	0.1	0.0	22.7	20.1	23.2	1.0	0.5	0.0	0.0	0.3	3.8	100.0
R2年度	1.8	27.0	0.0	0.0	23.5	18.3	23.9	1.0	0.5	0.0	0.0	0.4	3.6	100.0
R3年度	1.9	27.7	0.0	0.0	23.7	18.2	23.4	1.0	0.6	0.0	0.0	0.4	3.1	100.0
R3.4	2.1	28.0	0.0	0.0	23.7	16.7	24.3	1.0	0.6	0.0	0.0	0.4	3.2	100.0
R3.5	1.8	27.6	0.0	0.0	23.3	17.3	24.1	1.4	0.5	0.0	0.0	0.5	3.5	100.0
R3.6	1.8	26.5	0.0	0.0	24.0	17.1	24.9	1.1	0.5	0.0	0.0	0.4	3.5	100.0
R3.7	1.8	28.4	0.0	0.0	23.5	17.8	23.3	1.2	0.6	0.0	0.0	0.4	3.0	100.0
R3.8	1.8	27.0	0.0	0.0	22.9	22.0	21.7	1.0	0.5	0.0	0.0	0.3	2.9	100.0
R3.9	1.7	27.7	0.0	0.0	23.5	19.0	23.2	0.9	0.5	0.0	0.0	0.3	3.1	100.0
R3.10	2.0	28.2	0.0	0.0	24.1	17.4	23.6	0.8	0.8	0.0	0.0	0.3	2.9	100.0
R3.11	1.8	28.4	0.0	0.0	23.4	17.6	23.8	0.9	0.7	0.0	0.0	0.3	3.2	100.0
R3.12	2.1	27.5	0.0	0.0	23.6	18.9	23.2	0.8	0.5	0.0	0.0	0.4	3.0	100.0
R4.1	2.0	27.2	0.0	0.0	25.0	17.8	22.6	1.3	0.6	0.0	0.0	0.3	3.2	100.0
R4.2	1.5	27.1	0.0	0.0	24.5	17.9	23.4	1.2	0.6	0.0	0.0	0.4	3.3	100.0
R4.3	1.9	28.4	0.0	0.0	23.6	18.4	22.8	1.0	0.5	0.0	0.0	0.4	3.0	100.0

(注) その他:妊産婦・乳児特殊検診、予防接種他。

第11表 後期高齢者医療制度による患者数

(単位:人)

区分 年月	入 院					外 来			総 計		
	総入院患者数	後期高齢 入院患者数	後期高齢割合 (%)	稼働病床 利用率(%)	後期高齢 利用率(%)	総外来患者数	後期高齢 外来患者数	後期高齢割合 (%)	総患者数	後期高齢 患者数	後期高齢割合 (%)
R元年度	99,458	34,682	34.9	84.9	29.6	195,402	45,318	23.2	294,860	80,000	27.1
R2年度	96,265	35,674	37.1	84.9	31.5	187,602	44,898	23.9	283,867	80,572	28.4
R3年度	100,336	37,309	37.2	83.9	31.2	195,330	45,695	23.4	295,666	83,004	28.1
R3.4	8,327	3,066	36.8	65.1	24.0	16,572	4,026	24.3	24,899	7,092	28.5
R3.5	8,726	3,364	38.6	64.6	24.9	14,901	3,586	24.1	23,627	6,950	29.4
R3.6	7,968	3,014	37.8	62.0	23.5	16,748	4,178	24.9	24,716	7,192	29.1
R3.7	7,997	3,204	40.1	61.1	24.5	16,544	3,859	23.3	24,541	7,063	28.8
R3.8	8,821	3,265	37.0	66.0	24.4	17,459	3,780	21.7	26,280	7,045	26.8
R3.9	8,406	2,970	35.3	66.1	23.4	16,625	3,853	23.2	25,031	6,823	27.3
R3.10	8,200	2,791	34.0	62.5	21.3	16,554	3,901	23.6	24,754	6,692	27.0
R3.11	8,253	3,053	37.0	65.4	24.2	16,918	4,024	23.8	25,171	7,077	28.1
R3.12	8,237	3,117	37.8	63.4	24.0	16,667	3,861	23.2	24,904	6,978	28.0
R4.1	8,808	3,169	36.0	66.8	24.0	14,848	3,357	22.6	23,656	6,526	27.6
R4.2	7,791	2,905	37.3	64.9	24.2	13,795	3,234	23.4	21,586	6,139	28.4
R4.3	8,802	3,391	38.5	66.9	25.8	17,699	4,036	22.8	26,501	7,427	28.0

(注) 感染を含まない。

第12表 差額病床数(稼働病床)及び利用状況

(単位:床・人)

区分 年月	平均差額病床および利用患者数										差額病床の比率		
	特別S室		特別A室		特別B室		特別C室		計		差額病床 利用率 (%)	全病床 (稼働病床) 対比(%)	一般病床 (稼働病床) 対比(%)
	病床数	患者数	病床数	患者数	病床数	患者数	病床数	患者数	病床数	患者数			
R元年度	4.0	2.1 64.1	6.0	6.2 189.4	2.0	0.6 17.3	32.0	26.7 814.6	44.0	35.6 1085.3	80.9	14.3	17.3
R2年度	4.0	0.7 20.3	6.0	5.6 170.9	2.0	0.5 16.7	32.0	24.6 750.5	44.0	31.4 958.4	71.4	12.4	14.6
R3年度	4.0	0.3 7.9	6.0	5.4 163.8	2.0	0.5 15.5	32.0	27.8 844.9	44.0	33.9 1032.1	77.1	12.1	14.1
R3.4	4.0	0.1 3.0	6.0	5.4 161.0	2.0	0.9 28.0	32.0	29.1 873.0	44.0	35.5 1065.0	80.7	10.6	12.2
R3.5	4.0	0.0 0.0	6.0	5.9 184.0	2.0	0.3 10.0	32.0	21.9 678.0	44.0	28.1 872.0	63.9	10.6	12.2
R3.6	4.0	0.1 2.0	6.0	6.1 183.0	2.0	0.2 5.0	32.0	23.3 700.0	44.0	29.7 890.0	67.4	10.6	12.2
R3.7	4.0	0.0 1.0	6.0	5.6 175.0	2.0	0.8 26.0	32.0	26.8 830.0	44.0	33.3 1,032.0	75.7	10.6	12.2
R3.8	4.0	0.1 4.0	6.0	5.0 156.0	2.0	0.5 15.0	32.0	30.4 941.0	44.0	36.0 1,116.0	81.8	10.6	12.2
R3.9	4.0	0.5 15.0	6.0	6.4 191.0	2.0	0.5 14.0	32.0	29.5 886.0	44.0	36.9 1,106.0	83.8	10.6	12.2
R3.10	4.0	0.0 0.0	6.0	4.9 152.0	2.0	0.5 16.0	32.0	28.4 879.0	44.0	33.8 1,047.0	76.8	10.6	12.2
R3.11	4.0	0.5 15.0	6.0	4.1 124.0	2.0	0.6 19.0	32.0	26.4 791.0	44.0	31.6 949.0	71.9	10.6	12.2
R3.12	4.0	0.2 7.0	6.0	5.2 160.0	2.0	0.2 7.0	32.0	28.8 892.0	44.0	34.4 1,066.0	78.2	10.6	12.2
R4.1	4.0	0.7 22.0	6.0	4.6 144.0	2.0	0.9 29.0	32.0	30.9 959.0	44.0	37.2 1,154.0	84.6	10.6	12.2
R4.2	4.0	0.1 4.0	6.0	6.1 172.0	2.0	0.1 4.0	32.0	27.5 769.0	44.0	33.9 949.0	77.0	10.6	12.2
R4.3	4.0	0.7 22.0	6.0	5.3 163.0	2.0	0.4 13.0	32.0	30.4 941.0	44.0	36.7 1,139.0	83.5	10.6	12.2

- (注) 1 患者数の上段は、差額を支払って利用した患者数の1日平均、下段は延患者数である。  
 2 診療上の都合による入室で、差額を徴収されない患者は、利用患者数に含まない。  
 3 上記は稼働病床数である(許可病床数:特別S室6病床、特別A室6病床、特別B室2病床、特別C室63病床、特別室計77病床)。

第13表 住所別退院患者数

(単位:人・%)

市町村名	南魚沼市	魚沼市	南魚沼郡湯沢町	十日町市	長岡市	中魚沼郡津南町	新潟市	小千谷市	三条市	上越市	見附市	佐渡市	糸魚川市	新発田市	柏崎市	村上市	燕市	北蒲原郡聖籠町	三島郡出雲崎町	胎内市	岩船郡関川村・粟島浦村	阿賀野市	五泉市	東蒲原郡阿賀町	加茂市	西蒲原郡弥彦村	南蒲原郡田上町	刈羽郡刈羽村	妙高市	県外	計		
年月																																	
R元年度	3,186	2,244	418	886	119	218	44	35	2	14	4	2	3	1	35	3	9	1	1	1	0	0	0	1	0	0	0	1	1	379	7,608		
R2年度	2,805	2,170	371	853	81	187	43	27	3	11	8	0	1	3	33	1	9	1	0	0	0	1	2	0	2	0	0	1	1	275	6,889		
R3年度	3,023	2,223	437	974	83	197	43	54	3	17	6	0	0	3	17	1	9	0	0	1	0	1	1	0	2	0	0	1	3	274	7,373		
構成比率	41.0	30.2	5.9	13.2	1.1	2.7	0.6	0.7	0.0	0.2	0.1	0.0	0.0	0.0	0.2	0.0	0.1	0.0	0.0	0.0	0.0	0.0	0.0	0.0	0.0	0.0	0.0	0.0	0.0	3.7	100.0		
人口1万人 当たり患者数	550.3	647.7	554.1	195.6	3.1	219.6	0.5	15.9	0.3	0.9	1.5	0.0	0.0	0.3	2.1	0.2	1.2	0.0	0.0	0.4	0.0	0.2	0.2	0.0	0.8	0.0	0.0	2.2	1.0	-	-		
R3.4	238	188	29	98	7	14	3	3	0	3	3	0	0	0	0	0	0	0	0	0	0	0	0	0	0	0	0	0	0	21	607		
R3.5	243	203	30	67	4	13	0	2	0	1	0	0	0	0	0	0	0	0	0	0	0	0	0	0	0	0	0	0	0	15	578		
R3.6	234	169	34	74	6	16	3	6	0	0	0	0	0	0	2	0	1	0	0	0	0	0	0	0	0	0	0	0	0	25	570		
R3.7	262	164	38	63	11	19	0	6	1	0	0	0	0	0	0	0	0	0	0	0	0	0	0	0	0	0	0	0	0	13	577		
R3.8	268	206	34	95	9	12	3	11	1	3	0	0	0	2	1	0	0	0	0	0	0	0	0	0	1	0	0	0	0	18	664		
R3.9	249	197	45	88	5	14	2	5	0	2	0	0	0	0	1	0	0	0	0	0	0	0	0	0	1	0	0	0	1	19	629		
R3.10	241	187	32	86	6	18	9	3	0	3	0	0	0	0	4	0	0	0	0	0	0	0	0	0	0	0	0	0	0	20	609		
R3.11	260	191	33	101	4	22	4	7	0	1	1	0	0	0	1	0	1	0	0	0	0	0	1	0	0	0	0	1	1	16	645		
R3.12	234	191	29	83	6	19	2	2	1	1	0	0	0	1	1	1	3	0	0	0	0	0	0	0	0	0	0	0	0	25	599		
R4.1	279	188	51	74	9	19	7	3	0	2	1	0	0	0	3	0	1	0	0	0	0	1	0	0	0	0	0	0	0	40	678		
R4.2	257	188	39	51	6	14	5	4	0	0	1	0	0	0	2	0	2	0	0	0	0	0	0	0	0	0	0	0	1	29	599		
R4.3	258	151	43	94	10	17	5	2	0	1	0	0	0	0	2	0	1	0	0	1	0	0	0	0	0	0	0	0	0	33	618		

(注) 人口:新潟県推計人口(令和3年10月1日現在)



第14表 年齢階層別退院患者数

(単位:人・%)

区分 年月	0日 ~28 日	29日 ~2歳 (乳 歳)	3歳 ~5 歳	6歳 ~12 歳	13歳 ~15 歳	16歳 ~19 歳	20歳 ~29 歳	30歳 ~39 歳	40歳 ~49 歳	50歳 ~59 歳	60歳 ~64 歳	65歳 ~69 歳	70歳 ~74 歳	75歳 ~79 歳	80歳 ~84 歳	85歳 ~89 歳	90歳 ~	計	(再掲)妊娠・分べんおよび産じよくの合併症					
																			~15 歳	16歳 ~19 歳	20歳 ~29 歳	30歳 ~39 歳	40歳 ~	計
R元年度	2.0 152	4.6 345	1.9 141	2.1 160	0.7 51	1.1 80	6.0 451	9.4 711	7.5 569	7.7 584	6.9 521	10.2 774	10.5 794	9.9 747	8.4 638	6.7 503	4.5 341	100.0 7,562	0.0 0	0.4 3	33.6 254	59.4 449	6.6 50	100.0 756
R2年度	1.9 128	3.8 265	2.0 138	2.4 166	0.8 52	0.9 64	6.3 437	9.2 636	7.4 510	8.0 550	6.0 416	9.6 661	10.6 732	9.7 673	8.9 614	7.3 503	5.2 358	100.0 6,903	0.0 0	0.9 6	37.7 259	55.3 380	6.1 42	100.0 687
R3年度	1.6 121	4.6 338	2.2 161	2.2 165	0.7 51	1.2 85	4.8 352	8.2 608	7.3 535	8.2 607	6.2 457	9.0 662	13.2 971	8.7 645	9.2 679	7.2 532	5.5 408	100.0 7,377	0.0 0	0.9 5	32.3 186	59.3 341	7.5 43	100.0 575
R3.4	2.5 15	3.5 21	2.2 13	3.0 18	0.5 3	0.7 4	4.3 26	7.7 46	8.8 53	8.7 52	9.0 54	9.0 54	13.5 81	5.3 32	8.8 53	7.3 44	5.2 31	100.0 600	0.0 0	0.0 0	38.8 19	46.9 23	14.3 7	100.0 49
R3.5	2.9 17	4.6 27	1.5 9	0.8 5	0.5 3	1.5 9	4.1 24	8.8 52	6.8 40	7.6 45	4.6 27	10.6 63	12.0 71	9.8 58	8.8 52	7.9 47	7.3 43	100.0 592	0.0 0	3.7 2	27.8 15	59.3 32	9.3 5	100.0 54
R3.6	2.8 16	2.6 15	3.0 17	1.4 8	0.5 3	0.9 5	5.3 30	10.9 62	7.4 42	8.1 46	7.9 45	9.3 53	12.4 71	8.6 49	7.7 44	6.7 38	4.7 27	100.0 571	0.0 0	0.0 0	29.8 17	66.7 38	3.5 2	100.0 57
R3.7	0.2 1	5.3 31	3.2 19	3.1 18	1.0 6	1.2 7	3.1 18	9.2 54	7.5 44	8.0 47	5.0 29	7.2 42	12.3 72	12.1 71	9.7 57	6.2 36	5.6 33	100.0 585	0.0 0	2.3 1	37.2 16	51.2 22	9.3 4	100.0 43
R3.8	0.8 5	6.5 40	2.9 18	3.4 21	0.6 4	1.3 8	4.2 26	8.6 53	8.4 52	7.4 46	6.0 37	8.6 53	10.5 65	7.4 46	10.4 64	8.4 52	4.5 28	100.0 618	0.0 0	2.3 1	29.5 13	59.1 26	9.1 4	100.0 44
R3.9	1.2 8	7.2 48	2.7 18	1.2 8	0.9 6	1.2 8	5.7 38	7.9 53	7.5 50	7.6 51	6.7 45	9.0 60	12.7 85	9.3 62	7.3 49	6.3 42	5.5 37	100.0 668	0.0 0	0.0 0	38.7 24	51.6 32	9.7 6	100.0 62
R3.10	1.0 6	5.2 32	1.9 12	1.8 11	0.6 4	0.5 3	4.5 28	8.2 51	6.5 40	7.8 48	5.2 32	9.5 59	13.7 85	9.2 57	11.1 69	6.9 43	6.3 39	100.0 619	0.0 0	0.0 0	28.6 12	69.0 29	2.4 1	100.0 42
R3.11	1.1 7	4.3 27	1.6 10	2.4 15	0.3 2	0.8 5	4.5 28	7.7 48	5.4 34	8.1 51	6.1 38	9.7 61	16.8 105	8.8 55	8.5 53	7.7 48	6.2 39	100.0 626	0.0 0	0.0 0	31.6 12	63.2 24	5.3 2	100.0 38
R3.12	2.1 14	3.3 22	1.7 11	3.5 23	0.5 3	1.1 7	6.1 40	5.9 39	5.5 36	8.5 56	5.2 34	11.6 76	12.0 79	10.6 70	9.9 65	8.1 53	4.6 30	100.0 658	0.0 0	0.0 0	40.4 19	53.2 25	6.4 3	100.0 47
R4.1	1.4 9	5.3 33	1.8 11	2.3 14	0.6 4	0.8 5	5.3 33	7.2 45	8.0 50	9.5 59	7.4 46	9.2 57	13.2 82	6.1 38	8.4 52	7.2 45	6.3 39	100.0 622	0.0 0	0.0 0	37.0 17	58.7 27	4.3 2	100.0 46
R4.2	2.4 14	3.4 20	2.4 14	2.2 13	0.5 3	1.4 8	4.8 28	8.9 52	8.7 51	8.0 47	5.6 33	7.7 45	14.3 84	8.0 47	9.0 53	7.0 41	5.6 33	100.0 586	0.0 0	2.1 1	17.0 8	74.5 35	6.4 3	100.0 47
R4.3	1.4 9	3.5 22	1.4 9	1.7 11	1.6 10	2.5 16	5.2 33	8.4 53	6.8 43	9.3 59	5.9 37	6.2 39	14.4 91	9.5 60	10.8 68	6.8 43	4.6 29	100.0 632	0.0 0	0.0 0	30.4 14	60.9 28	8.7 4	100.0 46

(注) 上段は構成比を示す。

第15表 救急患者取扱状況(1)

1 救急患者取扱数

(単位:人)

区分 年月	総患者数	うち 救急車 搬入	区分別内訳(再掲)										(別掲) 他病院 へ転送
			勤務時間内・外別		入院・外来別		内科系・外科系別		原因別				
			時間内	時間外	入院	外来	内科	外科	交通事故	分娩	交通事故 以外の外傷	その他	
R元年度計	9,213	2,638	1,549	7,664	2,142	7,071	9,029	184	173	1	10	9,029	63
R2年度計	6,909	2,392	1,372	5,537	2,001	4,908	6,778	131	120	2	9	6,778	60
R3年度計	7,724	2,660	1,455	6,269	2,222	5,502	7,603	121	112	3	6	7,603	75
R3.4	555	201	99	456	163	392	545	10	9	0	1	545	5
R3.5	717	211	97	620	196	521	707	10	10	0	0	707	6
R3.6	537	201	101	436	149	388	529	8	7	0	1	529	8
R3.7	715	213	163	552	162	553	707	8	7	0	1	707	8
R3.8	833	243	151	682	208	625	822	11	11	0	0	822	4
R3.9	623	187	107	516	174	449	614	9	9	0	0	614	2
R3.10	605	191	88	517	182	423	598	7	7	0	0	598	4
R3.11	593	220	91	502	195	398	581	12	11	0	1	581	9
R3.12	637	230	201	436	206	431	614	23	23	0	0	614	7
R4.1	704	277	129	575	211	493	695	9	7	2	0	695	8
R4.2	594	238	111	483	177	417	588	6	5	1	0	588	11
R4.3	611	248	117	494	199	412	603	8	6	0	2	603	3

第15表 救急患者取扱状況(2)

2 救急者搬入患者数

(単位:人)

区分 年月	総患者数	区分別内訳(再掲)										(別掲) 他病院 へ転送
		勤務時間内・外別		入院・外来別		内科系・外科系別		原因別				
		時間内	時間外	入院	外来	内科	外科	交通事故	分娩	交通事故 以外の外傷	その他	
R元年度計	2,638	768	1,870	1,446	1,192	2,486	152	143	0	9	2,486	44
R2年度計	2,392	833	1,559	1,391	1,001	2,298	94	86	0	8	2,298	50
R3年度計	2,660	840	1,820	1,515	1,145	2,564	96	87	3	6	2,564	56
R3.4	201	67	134	118	83	195	6	5	0	1	195	4
R3.5	211	68	143	121	90	202	9	9	0	0	202	5
R3.6	201	72	129	106	95	194	7	6	0	1	194	5
R3.7	213	72	141	117	96	207	6	5	0	1	207	6
R3.8	243	66	177	138	105	234	9	9	0	0	234	3
R3.9	187	54	133	105	82	181	6	6	0	0	181	2
R3.10	191	55	136	112	79	185	6	6	0	0	185	1
R3.11	220	61	159	134	86	209	11	10	0	1	209	8
R3.12	230	92	138	145	85	214	16	16	0	0	214	4
R4.1	277	80	197	152	125	269	8	6	2	0	269	6
R4.2	238	68	170	125	113	232	6	5	1	0	232	9
R4.3	248	85	163	142	106	242	6	4	0	2	242	3

第15表 救急患者取扱数状況(3)

3 救急患者取扱数(外来)

(単位:人)

区分 年月	一刻を争う緊急処置が必要であった					それ以外の緊急処置が必要であった					その他(特に救急処置を要しなかった者等)					合計
	時間内		時間外		計	時間内		時間外		計	時間内		時間外		計	
	内科系	外科系	内科系	外科系		内科系	外科系	内科系	外科系		内科系	外科系	内科系	外科系		
R元年度計	56	7	145	3	211	326	20	1,805	47	2,198	542	28	4,049	43	4,662	7,071
R2年度計	49	0	107	3	159	298	18	1,118	40	1,474	383	17	2,839	36	3,275	4,908
R3年度計	56	2	116	3	177	282	12	1,453	26	1,773	418	13	3,084	37	3,552	5,502
R3.4	2	0	6	0	8	13	0	121	2	136	21	4	220	3	248	392
R3.5	5	0	16	1	22	14	1	126	1	142	25	0	328	4	357	521
R3.6	8	0	13	0	21	25	1	97	3	126	19	2	220	0	241	388
R3.7	5	0	14	0	19	41	0	125	2	168	65	1	298	2	366	553
R3.8	3	0	10	0	13	42	2	148	3	195	53	0	361	3	417	625
R3.9	5	0	7	0	12	19	3	119	2	143	32	1	258	3	294	449
R3.10	5	0	6	1	12	10	1	120	1	132	26	1	250	2	279	423
R3.11	3	2	8	0	13	8	1	123	2	134	25	0	222	4	251	398
R3.12	5	0	7	0	12	35	2	125	6	168	75	2	166	8	251	431
R4.1	9	0	10	1	20	28	0	153	1	182	28	1	259	3	291	493
R4.2	4	0	11	0	15	23	0	119	1	143	30	0	225	4	259	417
R4.3	2	0	8	0	10	24	1	77	2	104	19	1	277	1	298	412

第15表 救急患者取扱状況(4)

4 救急患者取扱数(入院)

(単位:人)

区分 年月	一刻を争う緊急処置が必要であった					それ以外の緊急処置が必要であった					その他(特に救急処置を要しなかった者等)					合計
	時間内		時間外		計	時間内		時間外		計	時間内		時間外		計	
	内科系	外科系	内科系	外科系		内科系	外科系	内科系	外科系		内科系	外科系	内科系	外科系		
R元年度計	170	4	392	10	576	352	6	1,028	16	1,402	38	0	126	0	164	2,142
R2年度計	136	0	270	6	412	423	2	989	8	1,422	46	0	120	1	167	2,001
R3年度計	141	2	346	9	498	461	3	1,054	12	1,530	64	1	128	1	194	2,222
R3.4	13	0	27	1	41	37	0	71	0	108	9	0	5	0	14	163
R3.5	12	0	34	1	47	32	0	95	1	128	7	1	13	0	21	196
R3.6	7	0	23	0	30	34	0	67	2	103	5	0	11	0	16	149
R3.7	7	0	18	2	27	38	1	81	0	120	5	0	10	0	15	162
R3.8	7	1	30	0	38	36	0	110	2	148	7	0	15	0	22	208
R3.9	7	0	27	0	34	31	0	89	0	120	9	0	11	0	20	174
R3.10	11	0	37	0	48	32	0	89	1	122	2	0	10	0	12	182
R3.11	11	1	33	0	45	32	0	100	1	133	8	0	8	1	17	195
R3.12	19	0	30	2	51	59	1	82	2	144	3	0	8	0	11	206
R4.1	20	0	38	1	59	41	1	98	1	141	1	0	10	0	11	211
R4.2	12	0	25	0	37	41	0	84	1	126	1	0	13	0	14	177
R4.3	15	0	24	2	41	48	0	88	1	137	7	0	14	0	21	199

第16表 調剤件数(1)

(単位:枚・剤)

区分 年月	調剤件数									院外処方箋	
	入院			外来			計				
	処方箋枚数	剤数	延剤数	処方箋枚数	剤数	延剤数	処方箋枚数	剤数	延剤数	処方箋枚数	発行率%
R元年度(平均)	4,754	10,175	61,182	616	896	4,715	5,370	11,071	65,896	8,258	93.1
R2年度(平均)	4,934	9,916	59,737	532	790	5,615	5,216	10,705	65,352	7,828	93.6
R3年度(平均)	4,995	10,465	61,330	618	891	5,839	5,613	11,355	67,169	8,053	92.9
R3.4	4,963	10,488	65,899	531	789	5,589	5,494	11,277	71,488	7,986	93.8
R3.5	4,653	9,509	55,223	608	899	5,889	5,261	10,408	61,112	7,365	92.4
R3.6	4,957	10,552	59,271	568	751	4,320	5,525	11,303	63,591	8,159	93.5
R3.7	4,788	10,011	58,730	648	947	6,357	5,436	10,958	65,087	8,013	92.5
R3.8	5,203	11,384	65,790	708	1,086	6,281	5,911	12,470	72,071	8,599	92.4
R3.9	5,027	10,414	61,158	609	904	6,528	5,636	11,318	67,686	8,217	93.1
R3.10	5,050	10,495	60,407	568	788	4,548	5,618	11,283	64,955	8,209	93.5
R3.11	5,181	10,957	62,095	633	926	6,128	5,814	11,883	68,223	8,348	93.0
R3.12	5,036	9,963	62,555	576	829	5,450	5,612	10,792	68,005	8,351	93.5
R4.1	5,107	10,560	59,539	697	999	6,796	5,804	11,559	66,335	7,500	91.5
R4.2	4,535	9,373	54,387	586	810	5,082	5,121	10,183	59,469	7,033	92.3
R4.3	5,442	11,872	70,907	680	959	7,100	6,122	12,831	78,007	8,860	92.9

(注) 1 「剤数」とは処方箋によって調剤を行った数をいう。  
 2 「延剤数」とは、診療報酬点数表に定める単位をもって計算した数をいう。

第16表 調剤件数(2)

(単位:枚・剤)

区分 年月	1日(暦日)当たり調剤件数									患者1人1日当たり調剤件数									1剤 当たり 延剤数
	入院			外来			計			入院			外来			計			
	処方箋枚数	剤数	延剤数	処方箋枚数	剤数	延剤数	処方箋枚数	剤数	延剤数	処方箋枚数	剤数	延剤数	処方箋枚数	剤数	延剤数	処方箋枚数	剤数	延剤数	
R元年度(平均)	156	334	2,006	20	29	155	176	363	2,161	0.60	1.29	7.78	0.04	0.05	0.28	0.22	0.45	2.67	5.95
R2年度(平均)	162	326	1,964	17	26	185	171	352	2,149	0.62	1.25	7.50	0.03	0.05	0.36	0.22	0.45	2.77	6.10
R3年度(平均)	164	344	2,016	20	29	192	185	373	2,208	0.61	1.28	7.51	0.04	0.05	0.36	0.23	0.46	2.75	5.92
R3.4	165	350	2,197	18	26	186	183	376	2,383	0.61	1.29	8.11	0.03	0.05	0.34	0.22	0.46	2.89	6.34
R3.5	150	307	1,781	20	29	190	170	336	1,971	0.56	1.14	6.63	0.04	0.06	0.40	0.23	0.45	2.63	5.87
R3.6	165	352	1,976	19	25	144	184	377	2,120	0.64	1.36	7.66	0.03	0.04	0.26	0.23	0.46	2.60	5.63
R3.7	154	323	1,895	21	31	205	175	353	2,100	0.61	1.27	7.45	0.04	0.06	0.38	0.22	0.45	2.66	5.94
R3.8	168	367	2,122	23	35	203	191	402	2,325	0.61	1.34	7.73	0.04	0.06	0.36	0.23	0.48	2.78	5.78
R3.9	168	347	2,039	20	30	218	188	377	2,256	0.61	1.26	7.41	0.04	0.05	0.39	0.23	0.46	2.72	5.98
R3.10	163	339	1,949	18	25	147	181	364	2,095	0.63	1.30	7.49	0.03	0.05	0.27	0.23	0.46	2.64	5.76
R3.11	173	365	2,070	21	31	204	194	396	2,274	0.63	1.34	7.61	0.04	0.05	0.36	0.23	0.47	2.72	5.74
R3.12	162	321	2,018	19	27	176	181	348	2,194	0.62	1.22	7.66	0.03	0.05	0.33	0.23	0.43	2.74	6.30
R4.1	165	341	1,921	22	32	219	187	373	2,140	0.59	1.23	6.91	0.05	0.07	0.46	0.25	0.49	2.83	5.74
R4.2	162	335	1,942	21	29	182	183	364	2,124	0.60	1.24	7.19	0.04	0.06	0.37	0.24	0.48	2.78	5.84
R4.3	176	383	2,287	22	31	229	197	414	2,516	0.63	1.38	8.22	0.04	0.05	0.40	0.23	0.49	2.96	6.08

(注) 1剤当たり延剤数=延剤数÷剤数。

第17表 処方箋料件数

(単位:枚・件)

区分 年月	処方箋料	3種類以上の抗不安薬、 睡眠薬、抗うつ薬、抗精神 病薬の投薬	7種類以上の 内服薬の投薬	加算		
				一般名処方加算1	一般名処方加算2	抗悪性腫瘍剤 処方管理加算
R元年度	91,752	524	2,875	14,804	44,498	2,321
R2年度	86,317	504	2,640	15,004	42,195	2,150
R3年度	88,598	333	2,700	15,010	43,254	2,249
R3.4	7,294	47	254	1,277	3,531	202
R3.5	6,721	38	237	1,154	3,290	170
R3.6	7,510	33	227	1,223	3,600	176
R3.7	7,332	33	253	1,251	3,620	201
R3.8	7,928	39	202	1,353	3,917	174
R3.9	7,496	30	221	1,290	3,717	182
R3.10	7,524	29	200	1,273	3,563	182
R3.11	7,690	29	208	1,282	3,789	194
R3.12	7,664	5	231	1,322	3,809	177
R4.1	6,880	14	223	1,146	3,363	200
R4.2	6,436	17	193	1,056	3,195	177
R4.3	8,123	19	251	1,383	3,860	214



## 第 18 表 注射剤件数

(単位:枚・件・本)

区分 年月	注射せん (枚)	注射Rp (件)	注射本数 (本)
R元年度	98,841	241,825	411,928
R2年度	93,191	229,966	399,728
R3年度	98,464	245,174	423,045
R3.4	8,035	19,332	32,376
R3.5	7,748	18,868	31,989
R3.6	7,925	19,553	34,112
R3.7	8,227	20,844	37,210
R3.8	8,996	22,160	38,541
R3.9	8,797	22,131	38,674
R3.10	8,397	21,921	38,010
R3.11	8,254	20,402	34,635
R3.12	7,803	19,366	33,559
R4.1	8,136	19,364	32,787
R4.2	7,436	18,925	32,457
R4.3	8,710	22,308	38,695

## 第19表 無菌製剤件数

(単位:件・本)

区分 年月	無菌製剤調製数		無菌製剤処理料1		無菌製剤処理料2
	件数	本数	閉鎖式接続器具利用あり	閉鎖式接続器具利用なし	
R元年度	4,016	5,930	184	3,231	303
R2年度	4,265	6,391	169	3,409	317
R3年度	4,346	6,736	258	3,620	174
R3.4	352	554	16	286	17
R3.5	309	486	8	268	13
R3.6	405	639	13	352	13
R3.7	351	513	16	281	22
R3.8	363	530	19	293	19
R3.9	393	636	20	336	18
R3.10	387	612	30	317	16
R3.11	353	551	23	287	12
R3.12	359	571	35	291	12
R4.1	357	564	29	297	15
R4.2	321	511	25	273	8
R4.3	396	569	24	339	9

(注) 調製件数は、1患者1件と算定。

第20表 病棟業務件数

(単位:件・人・%)

区分 年月	薬剤管理指導料			退院時薬剤情報 管理指導料	病棟薬剤業務 実施加算1	病棟薬剤業務 実施加算2	実指導件数	実指導患者数 (A)	実入院患者数 (B)	実指導実施率 (A÷B)
	安全管理が必要な 医薬品を投薬又は 注射されている患者 に対するもの	左記以外の患者に 対するもの	麻薬管理 指導加算							
R元年度	3,171	3,676	269	786	16,388	2,111	7,276	4,707	10,654	44.2
R2年度	4,401	4,656	332	1,168	14,371	1,741	9,663	5,665	9,864	57.4
R3年度	3,321	3,969	179	1,055	15,221	1,673	7,626	4,901	10,411	47.1
R3.4	274	374	13	89	1,273	132	686	447	870	51.4
R3.5	183	252	10	61	1,293	138	464	299	851	35.1
R3.6	362	376	32	89	1,203	99	758	440	814	54.1
R3.7	265	306	26	81	1,184	103	590	380	815	46.6
R3.8	215	277	9	82	1,279	140	518	359	903	39.8
R3.9	198	246	11	71	1,226	117	468	320	929	34.4
R3.10	224	313	14	60	1,228	147	579	380	850	44.7
R3.11	312	349	13	90	1,290	160	687	444	885	50.2
R3.12	344	425	13	121	1,193	156	797	477	856	55.7
R4.1	356	389	12	104	1,260	180	777	499	885	56.4
R4.2	304	341	15	108	1,316	152	675	441	868	50.8
R4.3	284	321	11	99	1,476	149	627	415	885	46.9

第 21 表 検査件数(1)

(単位:件)

区分 年月	検査部門で実施した検査件数																					
	一般検査						血液学的検査								生化学検査	免疫学的検査	輸血検査					
	尿検査(再掲)		糞便検査(再掲)		穿刺採取(再掲)		血球計算(再掲)	血液像目視(再掲)	出血・凝固検査(再掲)	骨髓検査(再掲)	FCM(再掲)	遺伝子検査(再掲)	その他(再掲)	血液型検査(再掲)			交差試験(再掲)	抗体スクリーニング(再掲)	抗体同定等精密検査(再掲)	その他(再掲)		
	尿沈渣目視(再掲)	潜血(再掲)	その他(再掲)																			
R元年度	81,266	70,020	8,704	402	15	2,125	103,533	60,722	7,482	21,875	184	154	0	13,116	778,110	64,397	10,786	4,718	1,763	4,063	146	96
R2年度	79,474	68,640	8,543	378	25	1,888	99,317	58,415	6,859	20,949	166	106	0	12,822	764,135	61,192	11,037	4,637	2,006	4,319	56	19
R3年度	80,434	69,487	8,806	418	21	1,702	103,518	59,840	7,129	22,368	164	101	0	13,916	729,295	63,019	11,677	4,915	2,077	4,543	109	33
R3.4	6,633	5,685	731	38	2	177	8,507	4,987	574	1,834	13	12	0	1,087	58,094	5,378	942	406	158	367	7	4
R3.5	6,251	5,349	732	32	2	136	8,120	4,854	544	1,651	15	11	0	1,045	55,418	4,770	851	357	143	346	5	0
R3.6	6,569	5,640	714	40	0	175	8,523	5,001	551	1,847	17	8	0	1,099	57,890	5,357	986	406	184	388	6	2
R3.7	6,807	5,887	729	25	1	165	8,573	4,963	673	1,779	15	9	0	1,134	58,597	4,984	1,011	400	218	384	6	3
R3.8	7,328	6,336	835	32	0	125	9,137	5,209	705	2,017	12	7	0	1,187	61,791	5,556	1,107	449	209	428	17	4
R3.9	6,690	5,763	731	40	0	156	8,858	5,091	691	1,809	19	12	0	1,236	60,182	5,357	966	397	180	376	7	6
R3.10	6,802	5,882	712	47	4	157	8,666	5,009	603	1,832	12	8	0	1,202	59,260	5,302	916	373	164	370	6	3
R3.11	6,696	5,778	728	23	0	167	8,678	5,057	582	1,807	11	6	0	1,215	60,063	5,249	966	412	163	380	8	3
R3.12	6,539	5,704	714	28	0	93	8,534	4,902	569	1,862	13	9	0	1,179	59,193	5,472	916	410	137	358	10	1
R4.1	6,543	5,660	748	33	9	93	8,463	4,822	514	1,955	14	6	0	1,152	65,037	4,996	997	428	195	370	4	0
R4.2	6,118	5,344	671	36	1	66	7,879	4,418	484	1,892	12	5	0	1,068	59,628	4,804	910	394	143	354	15	4
R4.3	7,458	6,459	761	44	2	192	9,580	5,527	639	2,083	11	8	0	1,312	74,142	5,794	1,109	483	183	422	18	3

第 21 表 検査件数(2)

(単位:件)

区分 年月	検査部門で実施した検査件数															
	微生物学的検査							簡易 迅速 感染症 検査	病理診断							
	培養 検体数 (再掲)	同定菌 株数 (再掲)	感受性 検査 (再掲)	塗抹 検査 (再掲)	抗酸菌 培養 (再掲)	遺伝子 検査 (再掲)	その他 (再掲)		組織標本(再掲)	迅速 組織 (再掲)	細胞診(再掲)	迅速 細胞診 (再掲)	遺伝子検査(再掲)	迅速 遺伝子 検査 (再掲)		
R元年度	14,869	5,064	3,118	2,526	3,392	466	223	80	3,213	40,634	36,279	107	4,074	48	126	0
R2年度	13,865	4,521	3,131	2,068	3,194	341	530	80	1,326	37,069	32,567	111	4,038	49	304	0
R3年度	16,410	4,502	2,605	1,821	2,594	355	4,433	100	1,900	38,263	33,890	113	4,059	39	162	0
R3.4	1,069	360	214	145	217	28	99	6	97	3,279	2,908	7	352	2	10	0
R3.5	1,216	353	217	146	197	20	277	6	223	2,526	2,218	6	282	4	16	0
R3.6	1,240	347	200	148	192	20	321	12	141	2,991	2,577	6	393	3	12	0
R3.7	1,386	403	219	149	217	29	355	14	180	3,193	2,828	16	330	7	12	0
R3.8	1,644	435	252	176	244	38	485	14	311	3,361	3,012	12	324	2	11	0
R3.9	1,455	415	239	178	245	24	342	12	205	3,569	3,201	11	344	3	10	0
R3.10	1,414	394	224	167	246	33	344	6	145	3,320	2,891	7	402	3	17	0
R3.11	1,408	371	227	170	232	45	357	6	143	3,371	2,966	10	378	2	15	0
R3.12	1,104	288	175	114	168	28	325	6	113	3,319	2,990	7	310	2	10	0
R4.1	1,431	351	205	139	196	29	505	6	122	3,118	2,789	10	300	5	14	0
R4.2	1,393	350	192	124	186	22	513	6	118	2,634	2,330	10	277	2	15	0
R4.3	1,650	435	241	165	254	39	510	6	102	3,582	3,180	11	367	4	20	0

第 21 表 検査件数(3)

(単位:件)

区分 年月	検査部門で実施した検査件数															計 A	患者 100人 当たり 件数
	生理機能検査												耳 眼 検	鼻 科 査	その他		
	呼 吸 機 能 (再掲)	心電図(再掲)		負 荷 心 電 図 (再掲)	ホルター 心電図 (再掲)	超音波(再掲)			脳 波 検 査 (再掲)	誘 発 電 位 (再掲)	心 臓 カ テ ー テ ル (再掲)	その他 (再掲)					
12誘導 心電図 (再掲)		その他 心電図 (再掲)	心 臓 エ コ ー (再掲)			腹 部 エ コ ー (再掲)	血 管 エ コ ー (再掲)										
R元年度	20,217	4,976	5,628	217	216	832	3,044	976	1,440	283	1,126	130	1,349	5,820	0	1,093,452	390.5
R2年度	16,639	1,671	5,298	395	110	688	2,888	924	1,568	226	1,337	107	1,427	4,512	0	1,088,566	388.4
R3年度	16,544	1,321	5,707	285	88	640	3,062	808	1,776	254	1,275	18	1,310	41	0	1,061,101	365.4
R3.4	1,527	109	504	34	9	62	294	82	160	25	120	3	125	6	0	85,532	349.9
R3.5	1,186	105	394	19	4	50	234	68	118	16	83	0	95	4	0	80,565	350.4
R3.6	1,529	109	523	28	12	72	284	56	156	18	163	1	107	2	0	85,228	352.1
R3.7	1,324	103	456	24	8	54	244	46	150	24	116	0	99	5	0	86,060	356.1
R3.8	1,424	123	493	20	13	60	224	88	140	28	106	2	127	3	0	91,662	356.4
R3.9	1,394	99	499	34	11	50	224	68	142	21	126	3	117	7	0	88,683	360.2
R3.10	1,482	146	504	28	10	66	288	62	124	18	104	3	129	4	0	87,311	358.4
R3.11	1,383	144	472	23	5	54	266	56	154	16	57	1	135	2	0	87,959	354.3
R3.12	1,400	147	501	29	5	48	262	72	144	16	80	2	94	3	0	86,593	352.3
R4.1	1,217	81	432	10	4	48	230	66	150	27	91	2	76	2	0	91,926	395.4
R4.2	1,241	80	416	15	3	36	246	64	162	23	106	0	90	1	0	84,726	400.1
R4.3	1,437	75	513	21	4	40	266	80	176	22	123	1	116	2	0	104,856	402.6

(注) 患者100人当たり件数=(A+D-B)÷E×100

第 21 表 検査件数(4)

(単位:件・人)

区分 年月	再 掲			別 掲		検査技師 が採血 した採血 総人数	製剤関連数		
	院外引受 B	剖 検 C	剖検率 (%)	院外依頼 D			製 剤 払い出し数	製 剤 その他	時間外 製 剤 関連数
				一 般	R I				
R元年度	1,996	2	0.8	14,260	0	37,026	2,361	0	737
R2年度	1,816	0	0.0	12,755	0	35,449	2,734	0	880
R3年度	1,636	3	1.2	12,523	0	35,722	2,668	0	835
R3.4	129	0	0.0	995	0	3,104	195	0	57
R3.5	56	0	0.0	903	0	2,722	197	0	71
R3.6	146	1	6.3	1,119	0	2,829	237	0	53
R3.7	131	0	0.0	1,067	0	2,908	314	0	94
R3.8	152	0	0.0	1,040	0	3,040	298	0	88
R3.9	157	1	4.3	1,069	0	3,084	276	0	97
R3.10	157	1	5.6	1,080	0	3,085	209	0	52
R3.11	147	0	0.0	1,053	0	3,092	201	0	74
R3.12	157	0	0.0	1,063	0	3,036	157	0	38
R4.1	142	0	0.0	997	0	2,761	214	0	83
R4.2	121	0	0.0	883	0	2,639	168	0	61
R4.3	141	0	0.0	1,254	0	3,422	202	0	67

第 22 表 放射線撮影及び治療件数(1)

(単位:人・件)

区分	放射線部門で実施した件数																										
	X線診断件数																										
	X線撮影				ポータブル			CT			MRI		血管造影				X線TV				内視鏡 X線TV	歯科				骨塩 定量	X線 診断計 A
	X線撮影	造影撮影	MMG	【再掲】 マンモトーム	病室・ER等	手術室	OP イメージ	単純	造影	CTA等	単純MR	造影MR	シネ	DSA	IVR等	その他	単純透視	消化管	脳脊髄腔	その他		デンタル	パノラマ	セファロ	CBCT		
R元年度	27,012	16	282	22	5,269	1,662	665	8,877	4,271		4,032	1,012	63	16	56	494	72	126	78	187	338	964	936	91	208	1,029	57,778
	71,093	35	1,114	0	5,873	3,081	0	0	0		32,359	8,737	0	0	0	0	146	604	145	766	1,073	1,085	939	196	212	2,664	130,122
R2年度	24,812	9	278	18	4,605	1,721	752	8,605	4,155		3,986	961	56	27	57	570	77	114	67	209	242	905	899	78	237	1,007	54,447
	65,646	16	1,097	0	5,104	3,255	0	0	0		30,938	7,873	0	0	0	0	145	596	95	1,082	811	1,050	899	177	244	2,813	121,841
R3年度	26,584	3	312	6	4,677	1,720	795	9,952	4,096		4,115	953	50	8	33	522	60	160	87	170	196	1,061	1,219	179	267	1,057	58,282
	68,497	5	1,234	0	5,313	3,311	0	0	0		34,776	7,859	0	0	0	0	85	679	142	630	564	1,173	1,221	192	288	3,004	128,973
R3.4	2,236	0	15	0	363	133	59	839	339		363	84	3	0	4	58	6	17	5	18	23	118	112	5	23	77	4,900
	5,846	0	60	0	402	274	0	0	0		2,909	671	0	0	0	0	11	158	7	64	53	128	113	11	23	205	10,935
R3.5	2,020	0	15	0	402	122	54	760	315		302	68	1	0	3	45	3	6	6	11	14	82	99	4	19	80	4,431
	5,512	0	60	0	447	238	0	0	0		2,482	573	0	0	0	0	4	10	8	26	47	107	100	11	21	223	9,869
R3.6	2,312	0	18	2	354	130	54	799	350		357	92	5	1	3	47	4	8	10	13	13	93	112	13	20	105	4,915
	6,173	0	65	0	393	253	0	0	0		2,939	743	0	0	0	0	6	42	23	49	45	102	112	13	22	299	11,279
R3.7	2,146	0	26	0	377	131	60	734	328		344	83	5	1	3	42	5	11	10	9	13	89	101	12	25	97	4,652
	5,359	0	101	0	449	225	0	0	0		3,018	688	0	0	0	0	5	46	17	18	27	102	101	12	27	281	10,476
R3.8	2,341	1	31	0	414	140	76	814	334		373	71	5	1	3	36	4	11	7	13	8	103	91	12	17	90	4,996
	5,956	2	121	0	458	262	0	0	0		3,117	568	0	0	0	0	4	35	13	29	18	117	91	12	18	257	11,078
R3.9	2,157	0	34	0	376	151	62	824	332		330	80	5	0	2	41	9	11	6	9	16	88	109	10	18	86	4,756
	5,461	0	136	0	433	262	0	0	0		2,887	648	0	0	0	0	9	58	8	43	46	91	109	10	18	230	10,449
R3.10	2,150	0	35	0	430	135	68	810	401		344	83	3	1	1	52	3	16	10	22	14	101	96	19	24	101	4,919
	5,512	0	140	0	517	267	0	0	0		2,936	655	0	0	0	0	3	94	15	88	32	107	96	19	27	295	10,803
R3.11	2,201	1	52	0	370	145	69	900	377		335	78	2	1	3	54	8	19	6	19	23	66	101	21	26	74	4,951
	5,705	2	206	0	454	288	0	0	0		2,849	674	0	0	0	0	11	55	10	115	59	76	101	21	27	222	10,875
R3.12	2,127	0	32	1	398	149	58	873	347		345	86	6	2	2	32	2	20	7	13	24	102	114	17	33	79	4,869
	5,393	0	129	0	449	283	0	0	0		2,968	765	0	0	0	0	7	75	10	51	57	108	114	17	39	216	10,681
R4.1	2,188	0	23	2	351	142	72	855	306		346	81	5	0	5	42	3	10	11	15	15	84	91	26	23	71	4,767
	5,458	0	92	0	384	294	0	0	0		2,880	710	0	0	0	0	8	42	15	72	41	89	91	26	24	203	10,429
R4.2	2,076	1	14	0	378	164	84	783	298		303	67	6	1	2	38	11	17	3	10	17	43	77	14	13	73	4,493
	5,336	1	56	0	431	329	0	0	0		2,628	517	0	0	0	0	15	36	9	33	83	49	77	14	15	217	9,846
R4.3	2,630	0	17	1	464	178	79	961	369		373	80	4	0	2	35	2	14	6	18	16	92	116	26	26	124	5,633
	6,786	0	68	0	496	336	0	0	0		3,163	647	0	0	0	0	2	28	7	42	56	97	116	26	27	356	12,253

(注) 上段は実施患者数、下段は実施件数である。



第 22 表 放射線撮影及び治療件数(2)

(単位:人・件)

区分	放射線部門で実施した件数																							患者 100人 当たり X線診断 (件)	
	放射線治療													放射線 治療計 B	核医学検査							核医学 診断計 C	合計D (A+B+C)		
	発生装置					その他				照射計画					インビボ検査										
	単純照射	非対向 照射	4門以上 照射	全身照射	IMRT	定位放射 線治療	腔内照射	組織内 照射	ヨード カプセル	その他	リアアック グラフィ	CTシミュ レーション	治療計画		臓器 摂取率	局所解析	シンチ グラム	動態 シンチ	全身 シンチ	エミッショ ンCT	負荷検査				SPECT -CT
R元年度	1,108 2,094	612 1,338	3,237 12,700	0 0	0 0	17 67	0 0	0 0	6 6	62 66	267 302	253 275	270 303	5,832 17,151	24 24	162 162	133 429	11 11	208 426	193 308	49 49	185 186	965 1,595	65,061 149,867	0 51
R2年度	1,226 2,213	1,061 2,434	2,324 9,416	0 0	0 0	24 124	0 0	0 0	2 2	27 27	252 284	232 255	265 294	5,413 15,049	15 15	116 117	82 284	8 8	150 302	136 204	23 26	137 137	667 1,093	60,904 138,990	0 49
R3年度	1,162 2,148	1,065 2,382	3,138 12,114	0 0	0 0	24 107	0 0	0 0	1 1	22 24	294 322	273 277	300 328	6,279 17,703	3 3	168 186	78 260	0 0	154 308	113 161	19 19	144 143	679 1,080	65,646 148,135	0 50
R3.4	82 135	121 252	164 572	0 0	0 0	4 11	0 0	0 0	0 0	0 0	17 17	14 14	18 18	420 1,019	1 1	13 18	16 51	0 0	14 28	16 32	5 5	16 16	81 151	5,401 12,105	0 49
R3.5	107 201	101 202	185 722	0 0	0 0	2 5	0 0	0 0	0 0	0 0	30 30	32 32	29 29	486 1,221	0 0	6 6	8 19	0 0	4 8	7 9	1 1	6 6	32 49	5,170 11,746	0 51
R3.6	123 215	88 181	393 1,572	0 0	0 0	3 10	0 0	0 0	0 0	0 0	32 38	31 32	32 38	702 2,086	1 1	10 10	9 42	0 0	10 20	9 15	2 2	12 12	53 102	5,751 13,266	0 54
R3.7	63 118	143 332	325 1,258	0 0	0 0	1 2	0 0	0 0	0 0	2 2	24 24	21 21	24 25	603 1,782	0 0	5 5	5 13	0 0	11 24	8 8	0 0	11 11	40 61	5,399 12,292	0 50
R3.8	118 217	103 240	357 1,428	0 0	0 0	1 4	0 0	0 0	0 0	4 4	26 28	22 22	26 29	657 1,972	0 0	10 22	8 22	0 0	7 14	11 13	1 1	8 8	45 80	5,698 13,130	0 51
R3.9	95 188	25 68	302 1,208	0 0	0 0	2 8	0 0	0 0	0 0	3 5	22 27	16 16	22 27	487 1,547	0 0	5 5	2 4	0 0	10 20	9 9	0 0	6 6	32 44	5,275 12,040	0 48
R3.10	141 282	15 35	189 750	0 0	0 0	4 27	0 0	0 0	0 0	5 5	30 32	25 25	30 32	439 1,188	0 0	25 25	7 22	0 0	15 30	15 23	4 4	11 11	77 115	5,435 12,106	0 49
R3.11	72 144	58 139	319 1,126	0 0	0 0	1 4	0 0	0 0	1 1	4 4	25 27	26 27	25 28	531 1,500	1 1	15 15	7 22	0 0	11 22	12 19	3 3	8 8	57 90	5,539 12,465	0 50
R3.12	80 146	124 293	273 1,016	0 0	0 0	1 4	0 0	0 0	0 0	1 1	17 19	15 15	15 15	526 1,509	0 0	20 20	5 20	0 0	18 36	5 9	2 2	19 19	69 106	5,464 12,296	0 50
R4.1	90 156	66 151	124 464	0 0	0 0	3 12	0 0	0 0	0 0	1 1	19 20	26 26	27 27	356 857	0 0	13 13	2 6	0 0	13 26	4 4	0 0	12 12	44 61	5,167 11,347	0 48
R4.2	96 180	69 152	225 880	0 0	0 0	1 10	0 0	0 0	0 0	1 1	21 24	19 19	21 24	453 1,290	0 0	24 25	4 22	0 0	20 38	11 14	1 1	14 13	74 113	5,020 11,249	0 53
R4.3	95 166	152 337	282 1,118	0 0	0 0	1 10	0 0	0 0	0 0	1 1	31 36	26 28	31 36	619 1,732	0 0	22 22	5 17	0 0	21 42	6 6	0 0	21 21	75 108	6,327 14,093	0 54

(注) 1 上段は実施患者数、下段は実施件数である。  
 2 患者100人当たり件数=D÷(入院患者数+外来患者数)×100。

第 22 表 放射線撮影及び治療件数(3)

(単位:件)

区分 施設名	X線撮影				ポータブル				X線TV				CT				MRI				血管造影				合計			
	休日 日中	時間外	深夜	計	休日 日中	時間外	深夜	計	休日 日中	時間外	深夜	計	休日 日中	時間外	深夜	計	休日 日中	時間外	深夜	計	休日 日中	時間外	深夜	計	休日 日中	時間外	深夜	計
R元年度	1,102 2,396	1,176 2,413	401 768	2,679 5,577	984 1,054	907 1,170	343 388	2,234 2,612	61 94	75 128	29 43	165 265	820 1,030	475 449	2,325 2,230	118 125	144 141	70 52	332 318	6 7	16 9	4 7	26 23	3,091 2,856	3,348 3,043	1,322 1,179	7,761 7,078	
R2年度	966 2,221	961 2,194	330 615	2,257 5,030	886 981	880 1,205	315 377	2,081 2,563	73 174	70 231	26 33	169 438	799 1,136	982 480	2,230 2,562	125 116	141 135	52 53	318 304	7 4	9 5	7 2	23 11	2,856 3,062	3,043 3,380	1,179 1,259	7,078 7,701	
R3年度	1,052 2,302	1,126 2,460	405 793	2,583 5,555	886 1,019	883 1,250	294 381	2,063 2,650	58 203	95 328	25 63	178 594	946 1,136	480	2,562	116	135	53	304	4	5	2	11	3,062	3,380	1,259	7,701	
R3.4	81 167	96 221	28 68	205 456	50 59	68 91	27 33	145 183	4 14	9 23	3 3	16 40	72 85	33 33	190	9	14	7	30	2	0	1	3	218	272	99	589	
R3.5	112 217	76 167	38 72	226 456	94 105	78 93	33 45	205 243	5 35	10 31	3 8	18 74	100 97	35 35	232	4	13	4	21	0	2	0	2	315	276	113	704	
R3.6	51 116	81 192	31 61	163 369	52 61	65 83	15 16	132 160	2 5	8 33	0 0	10 38	45 80	38 38	163	6	9	4	19	0	0	0	0	156	243	88	487	
R3.7	100 181	85 177	33 65	218 423	85 107	66 92	25 30	176 229	7 22	7 15	3 13	17 50	59 89	36 36	184	4	14	8	26	0	2	0	2	255	263	105	623	
R3.8	80 167	101 219	51 83	232 469	56 63	92 126	31 42	179 231	3 10	5 27	3 3	11 40	61 101	56 56	218	11	14	2	27	1	0	0	1	212	313	143	668	
R3.9	64 145	82 155	26 57	172 357	67 83	67 87	22 24	156 194	2 4	7 27	3 8	12 39	71 95	36 36	202	8	5	4	17	1	0	0	1	213	256	91	560	
R3.10	83 192	94 229	27 49	204 470	72 85	78 115	21 23	171 223	5 13	5 17	3 7	13 37	73 91	42 42	206	7	9	4	20	0	0	0	0	240	277	97	614	
R3.11	69 152	97 208	31 57	197 417	65 68	67 98	15 19	147 185	5 19	14 55	0 0	19 74	89 92	38 38	219	17	8	2	27	0	0	0	0	245	278	86	609	
R3.12	101 261	110 242	22 40	233 543	77 89	83 124	22 28	182 241	3 7	9 39	1 2	13 48	96 100	39 39	235	14	13	5	32	0	0	0	0	291	315	89	695	
R4.1	127 296	103 232	31 73	261 601	84 91	67 111	27 38	178 240	9 27	5 15	1 4	15 46	128 96	40 40	264	18	14	5	37	0	1	1	2	366	286	105	757	
R4.2	108 230	114 231	37 64	259 525	103 119	71 111	24 43	198 273	8 32	8 23	1 4	17 59	83 106	42 42	231	12	8	3	23	0	0	0	0	314	307	107	728	
R4.3	76 178	87 187	50 104	213 469	81 89	81 119	32 40	194 248	5 15	8 23	4 11	17 49	69 104	45 45	218	6	14	5	25	0	0	0	0	237	294	136	667	

第 23 表 手術・ギプス・分娩及び麻酔件数(1)

(単位:件)

区分	科 別 手 術 件 数																			
	総 合 診 療 科	循 環 器 内 科	内 分 泌・ 代 謝 内 科	血 液 科	腎 臓 科	呼 吸 器・ 感 染 症 内 科	消 化 器 内 科	神 経 科	精 神 科	小 児 科	消 化 器 外 科・ 一 般 外 科	心 臓 血 管 科	呼 吸 器 外 科	整 形 科	脳 神 経 外 科	皮 膚 科	泌 尿 科	眼 科	耳 鼻 咽 喉 科	
年月																				
R元年度	7	45	3	3	71	8	741	6	9	19	512	0	79	1,759	250	244	612	590	561	
R2年度	6	45	4	10	99	14	691	5	6	12	458	0	80	1,770	243	301	590	442	417	
R3年度	2	33	4	9	71	22	684	6	12	5	458	0	81	1,791	213	311	591	577	498	
R3.4	0	2	0	1	11	3	54	0	1	1	42	0	8	161	18	17	53	37	45	
R3.5	1	1	1	1	5	2	42	1	0	0	33	0	6	125	24	22	49	41	25	
R3.6	0	3	0	0	7	0	61	0	2	1	30	0	11	127	8	21	52	59	36	
R3.7	0	1	0	3	5	1	54	0	0	0	31	0	8	115	18	28	47	45	48	
R3.8	0	3	2	2	8	2	54	0	1	0	31	0	6	159	27	25	55	53	40	
R3.9	0	4	1	1	5	2	64	1	1	2	44	0	5	133	23	27	57	42	31	
R3.10	1	2	0	0	7	1	67	0	0	0	33	0	5	150	15	30	56	51	39	
R3.11	0	2	0	0	1	1	74	2	2	0	34	0	7	160	13	33	51	61	48	
R3.12	0	2	0	1	4	1	58	0	0	0	48	0	8	144	20	28	42	47	42	
R4.1	0	4	0	0	7	0	44	0	0	0	38	0	6	168	15	25	45	45	43	
R4.2	0	5	0	0	7	3	55	1	2	1	42	0	6	171	16	26	47	40	37	
R4.3	0	4	0	0	4	6	57	1	3	0	52	0	5	178	16	29	37	56	64	

第 23 表 手術・ギプス・分娩及び麻酔件数(2)

(単位:件)

区分 年月	科 別 手 術 件 数							患者100 人当たり の件数	(再掲) 点数階層別手術件数						人工 透析 (別掲)	ギプス	分 娩	出 生 (人)
	産 婦 人 科	放射線 治療科	麻酔科	救急科	矯 正 歯 科	歯 科 口 外 科	計 (A)		170 点未満	170 点以上 1,000	1,000 点以上 3,000	3,000 点以上 5,000	5,000 点以上 10,000	10,000 点以上				
R元年度	653	0	0	851	0	2,509	9,532	3.2	663	2,416	1,573	725	877	3,278	5,853	978	613	626
R2年度	609	0	0	853	0	2,365	9,020	3.2	620	2,061	1,671	660	820	3,188	5,834	903	584	593
R3年度	538	0	0	788	0	2,672	9,366	3.2	703	2,194	1,633	608	898	3,330	6,133	941	498	507
R3.4	49	0	0	48	0	231	782	3.2	64	197	114	58	78	271	534	70	45	45
R3.5	48	0	0	65	0	230	722	3.0	65	205	117	36	43	256	524	80	47	49
R3.6	43	0	0	63	0	236	760	2.9	61	181	135	44	73	266	509	76	54	54
R3.7	41	0	0	71	0	207	723	2.9	43	196	125	59	59	241	514	68	34	34
R3.8	53	0	0	59	0	208	788	3.2	57	181	141	59	76	274	526	75	37	37
R3.9	56	0	0	68	0	222	789	3.2	50	180	143	60	83	273	520	48	52	54
R3.10	40	0	0	79	0	241	817	3.3	79	186	149	60	81	262	485	61	36	36
R3.11	32	0	0	62	0	238	821	3.3	43	208	130	50	85	305	508	68	32	32
R3.12	40	0	0	64	0	230	779	3.1	87	155	135	51	77	274	506	91	39	41
R4.1	32	0	0	78	0	217	767	3.3	57	180	141	30	71	288	516	109	40	40
R4.2	51	0	0	59	0	164	733	3.4	42	138	136	49	78	290	495	100	47	49
R4.3	53	0	0	72	0	248	885	3.4	55	187	167	52	94	330	496	95	35	36

(注) 患者100人当たり件数=A÷(入院患者+外来患者)×100。

第24表 リハビリテーション件数(1)

(単位:人・単位)

区分	リハビリテーション部門で実施した件数													
	医療保険													
	理学療法													
	H001脳血管疾患等 リハビリテーション			H001-2廃用症候群 リハビリテーション			H002運動器 リハビリテーション		H003呼吸器 リハビリテーション		H000心大血管疾患 リハビリテーション		H007-2 がん患者 リハビリ テーション	
施設名	(I)	(II)	早期リハ 加算	(I)	(II)	早期リハ 加算	(I)	早期リハ 加算	(I)	早期リハ 加算	(I)	早期リハ 加算	(I)	早期リハ 加算
R元年度	8,999 14,446	0 0	6,038 9,800	3,250 4,726	0 0	2,006 2,925	10,445 17,681	6,437 10,786	1,620 2,405	1,051 1,589	933 2,001	408 624	180 251	
R2年度	10,613 17,761	0 0	7,487 12,451	4,643 7,129	0 0	2,854 4,293	14,061 25,271	8,649 15,848	2,467 3,984	1,580 2,475	1,101 2,394	581 1,031	158 211	
R3年度	11,311 18,527	0 0	8,253 13,359	5,457 8,070	0 0	3,415 5,047	14,730 24,511	8,827 14,906	2,433 3,747	1,913 2,893	1,085 2,128	501 824	75 101	
R3.4	1,023 1,690	0 0	739 1,167	555 805	0 0	350 513	1,261 2,223	792 1,404	149 219	132 181	98 202	43 70	17 17	
R3.5	911 1,472	0 0	676 1,097	467 656	0 0	316 435	1,201 1,958	674 1,082	147 215	121 170	85 168	43 71	13 15	
R3.6	1,014 1,748	0 0	757 1,318	398 613	0 0	225 345	1,289 2,371	758 1,436	202 349	198 342	87 183	36 62	12 24	
R3.7	809 1,331	0 0	574 923	415 645	0 0	250 397	1,185 2,111	644 1,168	239 405	145 241	133 268	86 154	0 0	
R3.8	861 1,374	0 0	575 899	565 910	0 0	337 531	1,260 2,053	720 1,170	251 397	171 253	67 136	18 21	0 0	
R3.9	914 1,557	0 0	727 1,219	439 670	0 0	241 348	1,157 1,993	649 1,150	191 305	131 204	69 135	23 38	0 0	
R3.10	872 1,417	0 0	695 1,136	558 841	0 0	377 577	1,303 2,155	777 1,270	185 299	158 255	81 157	38 54	0 0	
R3.11	904 1,420	0 0	667 1,029	465 655	0 0	311 437	1,311 2,010	788 1,212	227 331	221 324	70 141	24 41	0 0	
R3.12	879 1,392	0 0	646 1,011	484 700	0 0	306 456	1,136 1,781	699 1,128	164 215	96 137	86 174	31 64	0 0	
R4.1	1,044 1,774	0 0	800 1,352	322 464	0 0	179 255	1,212 1,888	786 1,264	159 227	129 182	71 133	42 68	0 0	
R4.2	942 1,509	0 0	678 1,059	342 489	0 0	230 331	1,083 1,788	678 1,163	180 282	113 163	92 172	43 60	0 0	
R4.3	1,138 1,843	0 0	719 1,149	447 622	0 0	293 422	1,332 2,180	862 1,459	339 503	298 441	146 259	74 121	33 45	

(注) 上段の数値は延患者数、下段の数値は延単位数である。

第24表 リハビリテーション件数(2)

(単位:人・単位)

区分	リハビリテーション部門で実施した件数													
	医療保険													
	作業療法													
	H001脳血管疾患等 リハビリテーション			H001-2廃用症候群 リハビリテーション			H002運動器 リハビリテーション		H003呼吸器 リハビリテーション		H000心大血管疾患 リハビリテーション		H007-2 がん患者 リハビリ テーション	
施設名	(I)	(II)	早期リハ 加算	(I)	(II)	早期リハ 加算	(I)	早期リハ 加算	(I)	早期リハ 加算	(I)	早期リハ 加算		
R元年度	6,814 9,857	0 0	4,642 6,691	731 969	0 0	394 511	6,229 9,009	2,570 3,744	221 274	115 134	48 69	38 53	60 74	
R2年度	8,874 13,807	0 0	6,217 9,597	1,156 1,647	0 0	645 920	6,605 9,814	3,072 4,618	387 517	200 253	39 42	36 39	8 9	
R3年度	9,378 14,379	0 0	6,738 10,188	1,118 1,524	0 0	597 814	6,002 8,986	3,147 4,637	194 229	68 72	15 16	15 16	11 24	
R3.4	838 1,281	0 0	595 873	106 151	0 0	62 84	544 837	248 380	6 11	0 0	0 0	0 0	0 0	
R3.5	674 998	0 0	485 735	119 160	0 0	72 96	571 817	293 403	6 6	6 6	0 0	0 0	0 0	
R3.6	813 1,286	0 0	592 944	58 96	0 0	19 32	550 859	218 331	4 4	4 4	0 0	0 0	0 0	
R3.7	731 1,178	0 0	512 796	82 116	0 0	54 76	457 728	162 251	28 44	2 2	0 0	0 0	0 0	
R3.8	739 1,118	0 0	484 726	116 176	0 0	75 119	490 746	250 386	35 42	0 0	10 11	10 11	0 0	
R3.9	743 1,151	0 0	574 879	137 189	0 0	58 77	549 819	327 495	14 17	1 1	0 0	0 0	0 0	
R3.10	744 1,126	0 0	585 894	112 172	0 0	53 86	529 787	305 472	3 3	2 2	4 4	4 4	0 0	
R3.11	761 1,096	0 0	554 799	111 143	0 0	64 78	564 777	339 479	20 21	20 21	1 1	1 1	0 0	
R3.12	675 964	0 0	479 675	97 112	0 0	49 55	499 679	345 456	19 19	1 1	0 0	0 0	0 0	
R4.1	905 1,365	0 0	680 1,005	61 64	0 0	22 24	426 639	217 295	17 18	11 12	0 0	0 0	0 0	
R4.2	815 1,324	0 0	583 924	65 81	0 0	50 65	357 573	165 261	18 18	8 8	0 0	0 0	0 0	
R4.3	940 1,492	0 0	615 938	54 64	0 0	19 22	466 725	278 428	24 26	13 15	0 0	0 0	11 24	

(注) 上段の数値は延患者数、下段の数値は延単位数である。

第24表 リハビリテーション件数(3)

(単位:人・単位)

区分	リハビリテーション部門で実施した件数													
	医療保険									介護保険		小計 A	(再掲)	患者 100人 当たり 件数
	言語聴覚療法						C006 在宅患者 訪問 リハビリ テーション 指導料	訪問 リハビリ テーション						
	H001脳血管疾患等 リハビリテーション			H001-2廃用症候群 リハビリテーション					H007-2 がん患者 リハビリ テーション	H008 コミュニ ケーション 療法				
	(I)	(II)	早期リハ 加算	(I)	(II)	早期リハ 加算								
施設名	(I)	(II)	早期リハ 加算	(I)	(II)	早期リハ 加算	H007-2 がん患者 リハビリ テーション	H008 コミュニ ケーション 療法	C006 在宅患者 訪問 リハビリ テーション 指導料	訪問 リハビリ テーション	小計 A	(再掲)	患者 100人 当たり 件数	
R元年度	4,405	0	3,097	487	0	14	65	0	0	0	71,297	24,396	0	
	6,595	0	4,584	645	0	16	107	0	0	0	110,566	38,005	39.1	
R2年度	6,244	0	4,312	520	0	0	0	0	0	0	92,509	32,134	0	
	8,933	0	5,884	642	0	0	0	0	0	0	149,570	52,196	52.8	
R3年度	6,533	0	4,816	606	0	0	0	0	0	0	97,238	34,278	0	
	9,731	0	6,977	860	0	0	0	0	0	0	152,566	53,872	52.0	
R3.4	582	0	447	47	0	0	0	0	0	0	8,634	2,996		
	838	0	607	50	0	0	0	0	0	0	13,603	4,682	55.1	
R3.5	505	0	393	22	0	0	0	0	0	0	7,800	2,691		
	750	0	588	27	0	0	0	0	0	0	11,925	4,152	51.3	
R3.6	698	0	512	33	0	0	0	0	0	0	8,477	3,075		
	1,058	0	758	48	0	0	0	0	0	0	14,211	5,195	58.0	
R3.7	560	0	405	33	0	0	0	0	0	0	7,506	2,530		
	822	0	572	42	0	0	0	0	0	0	12,270	4,107	50.2	
R3.8	571	0	405	85	0	0	0	0	0	0	8,095	2,633		
	830	0	567	113	0	0	0	0	0	0	12,589	4,033	48.5	
R3.9	461	0	372	70	0	0	0	0	0	0	7,847	2,804		
	704	0	554	100	0	0	0	0	0	0	12,605	4,540	50.7	
R3.10	580	0	447	54	0	0	0	0	0	0	8,466	3,011		
	873	0	673	79	0	0	0	0	0	0	13,336	4,760	54.2	
R3.11	512	0	377	30	0	0	0	0	0	0	8,342	2,991		
	761	0	552	38	0	0	0	0	0	0	12,367	4,458	49.3	
R3.12	457	0	330	79	0	0	0	0	0	0	7,557	2,627		
	672	0	489	123	0	0	0	0	0	0	11,303	3,961	45.5	
R4.1	509	0	390	49	0	0	0	0	0	0	8,031	3,055		
	752	0	551	78	0	0	0	0	0	0	12,410	4,729	52.9	
R4.2	519	0	361	43	0	0	0	0	0	0	7,365	2,629		
	794	0	526	58	0	0	0	0	0	0	11,648	4,164	54.5	
R4.3	579	0	377	61	0	0	0	0	0	0	9,118	3,236		
	877	0	540	104	0	0	0	0	0	0	14,299	5,091	54.3	

(注) 上段の数値は延患者数、下段の数値は延単位数である。

第 24 表 リハビリテーション件数(4)

(単位:人・単位)

区分	リハビリテーション部門で実施した件数										
	医 療 保 険										
	A242 呼吸ケア チーム 加算	A308-2 リハビリ 提供体制 加算	B005-1-2 介護支援 リハビリ テーション 移行 支援料	B006-3 退院時 リハビリ テーション 指導料	B007 退院前 訪問 指導料	H003-2 リハビリ テーション 総合計画 評価料	H003-3 リハビリ テーション 総合計画 提供料	H004 摂食 機能 療法	J119 消炎 鎮痛 処置等	小計 B	計C (A+B)
施設名											
R元年度	0	0	0	591	0	1,116	0	339	0	2,046	71,297
R2年度	0	0	0	793	0	496	0	263	0	1,552	114,716
R3年度	0	0	0	1,063	0	1,156	0	149	0	2,368	92,509
R3.4	0	0	0	96	0	85	0	13	0	194	97,238
R3.5	0	0	0	84	0	74	0	22	0	180	151,122
R3.6	0	0	0	75	0	92	0	10	0	177	8,634
R3.7	0	0	0	79	0	82	0	0	0	161	13,797
R3.8	0	0	0	78	0	91	0	5	0	174	7,800
R3.9	0	0	0	83	0	103	0	14	0	200	12,105
R3.10	0	0	0	85	0	96	0	16	0	197	8,477
R3.11	0	0	0	110	0	101	0	15	0	226	14,388
R3.12	0	0	0	101	0	81	0	9	0	191	7,506
R4.1	0	0	0	81	0	103	0	6	0	190	12,431
R4.2	0	0	0	89	0	95	0	16	0	200	8,095
R4.3	0	0	0	102	0	153	0	23	0	278	12,805
											8,466
											13,533
											8,342
											12,593
											7,557
											11,494
											8,031
											12,600
											7,365
											11,848
											9,118
											14,577

(注) 上段の数値は延患者数、下段の数値は延単位数である。



第24表 リハビリテーション件数(5)

(単位:人・単位)

区分	他部門で実施した件数														合計 (C+D)	患者 100人 当たり 件数
	医療保険															
	A242 呼吸ケア チーム 加算	B005 -1-2 介護 支援 連携 指導料	B006-3 退院時 リハビリ テーション 指導料	B007 退院前 訪問 指導料	H004 摂食 機能 療法	H005視能訓練		J026 間歇的 陽圧 吸入法	J028 インキュ ベーター	J043 新生児高 ビリルビン 血症に 対する 光線療法	J117 鋼線等 による 直達牽引	J119 消炎鎮痛 処置等 処置 (介達牽引 ・その他) 等	K047 難治性 骨折 電磁波 電気 治療法	計D		
					H005-1 斜視 視能訓練	H005-2 弱視 視能訓練										
施設名																
R元年度	0	91	0	1	0	0	0	3	0	0	18	156	4	273	71,297	51.8
R2年度	0	47	0	2	0	0	0	2	0	0	13	140	5	209	92,509	53.8
R3年度	0	49	0	5	0	0	0	4	0	0	15	39	0	112	97,238	52.9
R3.4	0	6	0	0	0	0	0	0	0	0	1	1	0	8	8,634	55.9
R3.5	0	6	0	0	0	0	0	0	0	0	1	8	0	15	7,800	52.2
R3.6	0	6	0	0	0	0	0	0	0	0	1	3	0	10	8,477	58.8
R3.7	0	5	0	1	0	0	0	0	0	0	0	0	0	6	7,506	50.9
R3.8	0	4	0	0	0	0	0	0	0	0	1	1	0	6	8,095	49.2
R3.9	0	2	0	0	0	0	0	1	0	0	0	7	0	10	7,847	51.5
R3.10	0	3	0	1	0	0	0	0	0	0	1	0	0	5	8,466	55.0
R3.11	0	5	0	0	0	0	0	0	0	0	3	0	0	8	8,342	50.2
R3.12	0	5	0	0	0	0	0	0	0	0	0	5	0	10	7,557	46.3
R4.1	0	2	0	0	0	0	0	1	0	0	2	0	0	5	8,031	53.7
R4.2	0	2	0	1	0	0	0	2	0	0	4	8	0	17	7,365	55.5
R4.3	0	3	0	2	0	0	0	0	0	0	1	6	0	12	9,118	55.4

(注) 1 上段の数値は延患者数、下段の数値は延単位数である。

2 患者100人当たり件数=合計(C+D)÷入外患者数×100。

第 25 表 精神科作業療法件数

(単位:件)

年月	区分	手工芸	木工	陶芸	印刷	農耕園芸	委託作業	ADL	院外活動	レクリエーション・スポーツ	グループ活動	その他	計	患者100人当たり	診療報酬請求件数
R元年度	入院	2,522	17	0	23	0	0	3	0	669	0	261	3,495	28.1	3,329
	外来	0	0	0	0	0	0	0	0	0	0	0	0	0.0	0
	計	2,522	17	0	23	0	0	3	0	669	0	261	3,495	28.1	3,329
R2年度	入院	2,287	9	0	0	0	0	3	1	516	0	161	2,977	26.2	2,844
	外来	0	0	0	0	0	0	0	0	0	0	0	0	0.0	0
	計	2,287	9	0	0	0	0	3	1	516	0	161	2,977	26.2	2,844
R3年度	入院	1,492	13	0	19	0	0	4	2	335	0	186	2,051	20.7	1,950
	外来	0	0	0	0	0	0	0	0	0	0	0	0	0.0	0
	計	1,492	13	0	19	0	0	4	2	335	0	186	2,051	20.7	1,950
R3.4	入院	142	3	0	0	0	0	3	1	30	0	5	184	22.2	172
	外来	0	0	0	0	0	0	0	0	0	0	0	0	0.0	0
	計	142	3	0	0	0	0	3	1	30	0	5	184	22.2	172
R3.5	入院	149	0	0	0	0	0	0	0	40	0	11	200	23.4	192
	外来	0	0	0	0	0	0	0	0	0	0	0	0	0.0	0
	計	149	0	0	0	0	0	0	0	40	0	11	200	23.4	192
R3.6	入院	128	0	0	0	0	0	0	0	22	0	35	185	20.9	181
	外来	0	0	0	0	0	0	0	0	0	0	0	0	0.0	0
	計	128	0	0	0	0	0	0	0	22	0	35	185	20.9	181
R3.7	入院	122	0	0	0	0	0	1	0	30	0	34	187	19.8	179
	外来	0	0	0	0	0	0	0	0	0	0	0	0	0.0	0
	計	122	0	0	0	0	0	1	0	30	0	34	187	19.8	179
R3.8	入院	131	1	0	14	0	0	0	1	38	0	32	217	22.5	203
	外来	0	0	0	0	0	0	0	0	0	0	0	0	0.0	0
	計	131	1	0	14	0	0	0	1	38	0	32	217	22.5	203
R3.9	入院	138	2	0	5	0	0	0	0	29	0	6	180	22.1	170
	外来	0	0	0	0	0	0	0	0	0	0	0	0	0.0	0
	計	138	2	0	5	0	0	0	0	29	0	6	180	22.1	170
R3.10	入院	116	2	0	0	0	0	0	0	18	0	5	141	19.2	136
	外来	0	0	0	0	0	0	0	0	0	0	0	0	0.0	0
	計	116	2	0	0	0	0	0	0	18	0	5	141	19.2	136
R3.11	入院	98	0	0	0	0	0	0	0	24	0	15	137	18.8	131
	外来	0	0	0	0	0	0	0	0	0	0	0	0	0.0	0
	計	98	0	0	0	0	0	0	0	24	0	15	137	18.8	131
R3.12	入院	72	0	0	0	0	0	0	0	18	0	15	105	12.8	101
	外来	0	0	0	0	0	0	0	0	0	0	0	0	0.0	0
	計	72	0	0	0	0	0	0	0	18	0	15	105	12.8	101
R4.1	入院	95	3	0	0	0	0	0	0	34	0	9	141	16.9	135
	外来	0	0	0	0	0	0	0	0	0	0	0	0	0.0	0
	計	95	3	0	0	0	0	0	0	34	0	9	141	16.9	135
R4.2	入院	130	2	0	0	0	0	0	0	25	0	1	158	21.6	151
	外来	0	0	0	0	0	0	0	0	0	0	0	0	0.0	0
	計	130	2	0	0	0	0	0	0	25	0	1	158	21.6	151
R4.3	入院	171	0	0	0	0	0	0	0	27	0	18	216	28.8	199
	外来	0	0	0	0	0	0	0	0	0	0	0	0	0.0	0
	計	171	0	0	0	0	0	0	0	27	0	18	216	28.8	199

(注) 外来の実施はなかった。

第 26 表 食種別食事数(1)

1 食数

(単位:食・人)

区分 年月	入院患者食						新生児 ミルク B	その他		計 E (A+B+C+D)	食 堂 加 算	栄養管理		チーム医療の状況			
	一般食	特別食	経 管 栄養食	小計 A	(再掲) 加算食	(再掲) 選択 メニュー食		ダイケア 食 C	検 食 D			計画書	再評価	NST	(再掲) 栄養サポート チーム加算	糖 尿 病 透析予防 指導管理料	在宅患者 訪問褥瘡 管理指導料
R元年度	178,977	51,422	12,921	243,320	43,575	7,937	2,421	915	2,196	248,852	87,064	6,954	1,942	244	0	0	0
R2年度	171,041	51,651	11,538	234,230	44,467	7,447	1,749	750	2,190	238,919	83,526	4,817	1,927	307	0	0	0
R3年度	166,180	62,322	10,493	238,995	51,961	6,426	1,714	656	2,190	243,555	85,222	5,146	1,891	190	0	0	0
R3.4	13,622	5,023	1,084	19,729	4,126	517	306	69	180	20,284	7,089	404	167	25	0	0	0
R3.5	14,441	4,945	976	20,362	4,251	607	211	46	186	20,805	7,233	434	165	20	0	0	0
R3.6	14,192	4,064	775	19,031	3,371	617	90	66	180	19,367	6,804	397	144	25	0	0	0
R3.7	13,397	4,577	1,133	19,107	3,884	530	6	55	186	19,354	6,809	411	160	26	0	0	0
R3.8	14,513	5,376	968	20,857	4,531	527	129	57	186	21,229	7,426	485	152	25	0	0	0
R3.9	13,115	5,770	1,119	20,004	4,902	472	93	43	180	20,320	7,125	434	180	20	0	0	0
R3.10	13,484	5,380	911	19,775	4,451	486	84	55	186	20,100	7,020	439	158	13	0	0	0
R3.11	13,601	5,635	892	20,128	4,475	524	183	61	180	20,552	7,193	454	151	11	0	0	0
R3.12	13,882	5,344	495	19,721	4,469	510	111	38	186	20,056	7,050	385	157	6	0	0	0
R4.1	14,555	5,703	658	20,916	4,964	571	63	49	186	21,214	7,443	488	153	3	0	0	0
R4.2	12,479	5,051	660	18,190	4,203	460	228	49	168	18,635	6,499	380	134	2	0	0	0
R4.3	14,899	5,454	822	21,175	4,334	605	210	68	186	21,639	7,531	435	170	14	0	0	0

## 第 26 表 食種別食事数(2)

### 2 食数割合

(単位:%)

区分 年月	入院患者食						新生児 ミルク B	その他		計 E (A+B+C+D)
	一般食	特別食	経 管 栄養食	小計 A	(再掲) 加算食	(再掲) 選択 メニュー食		デイケア 食 C	検 食 D	
R元年度	66.4	26.4	4.0	96.8	21.1	2.8	1.9	0.4	1.0	100.0
R2年度	71.6	21.6	4.8	98.0	18.6	3.1	0.7	0.3	0.9	100.0
R3年度	68.2	25.6	4.3	98.1	21.3	2.6	0.7	0.3	0.9	100.0
R3.4	67.2	24.8	5.3	97.3	20.3	2.5	1.5	0.3	0.9	100.0
R3.5	69.4	23.8	4.7	97.9	20.4	2.9	1.0	0.2	0.9	100.0
R3.6	73.3	21.0	4.0	98.3	17.4	3.2	0.5	0.3	0.9	100.0
R3.7	69.2	23.6	5.9	98.7	20.1	2.7	0.0	0.3	1.0	100.0
R3.8	68.4	25.3	4.6	98.2	21.3	2.5	0.6	0.3	0.9	100.0
R3.9	64.5	28.4	5.5	98.4	24.1	2.3	0.5	0.2	0.9	100.0
R3.10	67.1	26.8	4.5	98.4	22.1	2.4	0.4	0.3	0.9	100.0
R3.11	66.2	27.4	4.3	97.9	21.8	2.5	0.9	0.3	0.9	100.0
R3.12	69.2	26.6	2.5	98.3	22.3	2.5	0.6	0.2	0.9	100.0
R4.1	68.6	26.9	3.1	98.6	23.4	2.7	0.3	0.2	0.9	100.0
R4.2	67.0	27.1	3.5	97.6	22.6	2.5	1.2	0.3	0.9	100.0
R4.3	68.9	25.2	3.8	97.9	20.0	2.8	1.0	0.3	0.9	100.0

第 27 表 喫食率・1日平均延食事数及び栄養食事指導

(単位:食・人)

区分 年月	入院患者喫食数			1日平均延食事数(暦日数)				食事部員 1人1日 当たり	栄養食事指導					糖尿病 透析予防 指導 管理料
	患者数A	食事延数B	B÷A÷ 3×100	患者食 C	デイケア D	検食 E	計 C+D+E		入院	外来	計	(再掲)加算対象		
												入院	外来	
R元年度	94,375	243,320	85.9	666.6	2.5	6.0	675.2	41.5	13 691	163 2,127	176 2,818	0 639	112 1,931	0
R2年度	95,523	234,230	81.7	640.0	2.0	6.0	648.0	42.3	9 902	60 1,580	69 2,482	1 834	29 1,495	0
R3年度	98,032	238,995	81.3	654.8	1.8	6.0	662.6	39.0	8 1,010	54 1,724	62 2,734	0 959	22 1,632	0
R3.4	8,122	19,729	81.0	657.6	2.3	6.0	665.9	39.2	0 75	0 138	0 213	0 68	0 134	0
R3.5	8,332	20,362	81.5	656.8	1.5	6.0	664.3	39.1	0 58	0 130	0 188	0 56	0 119	0
R3.6	7,738	19,031	82.0	634.4	2.2	6.0	642.6	37.8	0 66	0 147	0 213	0 64	0 140	0
R3.7	7,885	19,107	80.8	616.4	1.8	6.0	624.1	36.7	0 78	0 141	0 219	0 73	0 137	0
R3.8	8,510	20,857	81.7	672.8	1.8	6.0	680.6	40.0	0 77	0 150	0 227	0 72	0 138	0
R3.9	8,248	20,004	80.8	666.8	1.4	6.0	674.2	39.7	0 110	0 126	0 236	0 104	0 125	0
R3.10	8,061	19,775	81.8	637.9	1.8	6.0	645.7	38.0	0 86	3 128	3 214	0 82	0 124	0
R3.11	8,160	20,128	82.2	670.9	2.0	6.0	679.0	39.9	3 94	16 161	19 255	0 91	8 148	0
R3.12	8,170	19,721	80.5	636.2	1.2	6.0	643.4	37.8	0 88	10 161	10 249	0 85	3 146	0
R4.1	8,620	20,916	80.9	674.7	1.6	6.0	682.3	40.1	0 82	11 143	11 225	0 77	3 136	0
R4.2	7,564	18,190	80.2	649.6	1.8	6.0	657.4	38.7	3 97	8 151	11 248	0 93	5 141	0
R4.3	8,622	21,175	81.9	683.1	2.2	6.0	691.3	40.7	2 99	6 148	8 247	0 94	3 144	0

- (注) 1 患者食とは、入院患者に出した食事である。  
 2 栄養食事指導上段の数値は、集団指導の再掲である。  
 3 食事部員は、患者給食業務委託業者の従業者である。

第 28 表 医療材料使用状況(1)

1 総額 (単位:円)

区分 年月	医 薬 品 費				診 療 材 料 費	合 計	医療診療消耗 器具備品費
	投 薬	注 射	その他	計			
R元年度	168,845,169	1,067,416,637	357,433,248	1,593,695,054	1,027,712,008	2,621,407,062	15,880,473
R2年度	187,535,748	1,059,087,185	339,323,575	1,585,946,508	1,003,479,077	2,589,425,585	18,200,242
R3年度	183,536,660	1,195,920,161	358,491,068	1,737,947,889	1,009,023,744	2,746,971,633	21,713,080
R3.4	17,340,148	92,830,790	28,718,855	138,889,793	96,507,662	235,397,455	1,676,158
R3.5	13,950,254	95,418,139	24,295,812	133,664,205	63,229,617	196,893,822	1,321,885
R3.6	15,628,138	98,345,429	32,078,811	146,052,378	81,024,650	227,077,028	915,924
R3.7	15,003,826	100,012,981	33,814,483	148,831,290	77,362,079	226,193,369	2,426,074
R3.8	14,112,294	108,132,040	35,842,684	158,087,018	85,957,563	244,044,581	2,494,224
R3.9	17,142,547	98,525,820	34,339,848	150,008,215	68,518,476	218,526,691	2,802,053
R3.10	13,224,336	100,169,459	31,503,140	144,896,935	94,401,734	239,298,669	462,912
R3.11	16,087,026	112,234,731	30,140,513	158,462,270	89,068,344	247,530,614	1,550,842
R3.12	14,524,001	92,699,135	28,574,011	135,797,147	94,581,410	230,378,557	717,012
R4.1	15,811,523	101,621,545	24,824,896	142,257,964	87,773,090	230,031,054	647,789
R4.2	11,865,412	89,518,268	25,534,338	126,918,018	89,362,111	216,280,129	1,439,778
R4.3	18,847,155	106,411,824	28,823,677	154,082,656	81,237,008	235,319,664	5,258,429

(注) 医薬品費は、破棄破損分を除いた額である。

## 第 28 表 医療材料使用状況(2)

2 患者1日1人当たり

(単位:円)

区分 年月	医 薬 品 費				診 療 材 料 費	合 計	医療診療消耗 器具備品費
	投 薬	注 射	その他	計			
R元年度	594.9	3,760.6	1,259.3	5,614.8	3,620.7	9,235.5	55.9
R2年度	662.4	3,740.8	1,198.5	5,601.7	3,544.3	9,146.0	64.3
R3年度	625.6	4,076.5	1,222.0	5,924.1	3,439.5	9,363.6	74.0
R3.4	702.2	3,759.1	1,162.9	5,624.2	3,908.0	9,532.2	67.9
R3.5	600.4	4,107.0	1,045.7	5,753.2	2,721.5	8,474.7	56.9
R3.6	638.3	4,016.7	1,310.2	5,965.2	3,309.3	9,274.5	37.4
R3.7	614.1	4,093.7	1,384.1	6,091.9	3,166.6	9,258.5	99.3
R3.8	543.5	4,164.2	1,380.3	6,088.0	3,310.3	9,398.3	96.1
R3.9	689.2	3,961.2	1,380.6	6,031.0	2,754.7	8,785.7	112.7
R3.10	537.2	4,069.3	1,279.8	5,886.3	3,835.0	9,721.3	18.8
R3.11	641.4	4,475.1	1,201.8	6,318.3	3,551.4	9,869.6	61.8
R3.12	584.8	3,732.5	1,150.5	5,467.8	3,808.2	9,276.0	28.9
R4.1	673.7	4,330.2	1,057.8	6,061.8	3,740.1	9,801.9	27.6
R4.2	555.4	4,190.1	1,195.2	5,940.7	4,182.8	10,123.6	67.4
R4.3	716.1	4,043.0	1,095.1	5,854.2	3,086.5	8,940.7	199.8

第29表 医療材料対医業収益比率

(単位:千円・%)

区分 年月	病院事業 収 益 (千円)	医 薬 品 費								診 療 材 料 費		医 療 材 料 費 計	
		投 薬		注 射		そ の 他		医 薬 品 費 計		診療材料費 (千円)	対病院事業収益 比率(%)	医療材料費 (千円)	対病院事業収益 比率(%)
		投薬薬品費 (千円)	対病院事業収益 比率(%)	注射薬品費 (千円)	対病院事業収益 比率(%)	その他薬品費 (千円)	対病院事業収益 比率(%)	医薬品費 (千円)	対病院事業収益 比率(%)				
R元年度	8,939,839	168,845	1.9	1,067,417	11.9	357,433	4.0	1,593,695	17.8	1,027,712	11.5	2,621,407	29.3
R2年度	8,764,536	187,536	2.1	1,059,087	12.1	339,324	3.9	1,585,947	18.1	1,003,479	11.4	2,589,426	29.5
R3年度	9,366,524	183,537	2.0	1,195,920	12.8	358,491	3.8	1,737,948	18.6	1,009,024	10.8	2,746,972	29.3
R3.4	734,839	17,340	2.4	92,831	12.6	28,719	3.9	138,890	18.9	96,508	13.1	235,397	32.0
R3.5	697,340	13,950	2.0	95,418	13.7	24,296	3.5	133,664	19.2	63,230	9.1	196,894	28.2
R3.6	766,140	15,628	2.0	98,345	12.8	32,079	4.2	146,052	19.1	81,025	10.6	227,077	29.6
R3.7	711,563	15,004	2.1	100,013	14.1	33,814	4.8	148,831	20.9	77,362	10.9	226,193	31.8
R3.8	786,797	14,112	1.8	108,132	13.7	35,843	4.6	158,087	20.1	85,958	10.9	244,045	31.0
R3.9	826,034	17,143	2.1	98,526	11.9	34,340	4.2	150,008	18.2	68,518	8.3	218,527	26.5
R3.10	801,438	13,224	1.7	100,169	12.5	31,503	3.9	144,897	18.1	94,402	11.8	239,299	29.9
R3.11	800,074	16,087	2.0	112,235	14.0	30,141	3.8	158,462	19.8	89,068	11.1	247,531	30.9
R3.12	757,206	14,524	1.9	92,699	12.2	28,574	3.8	135,797	17.9	94,581	12.5	230,379	30.4
R4.1	789,065	15,812	2.0	101,622	12.9	24,825	3.1	142,258	18.0	87,773	11.1	230,031	29.2
R4.2	713,755	11,865	1.7	89,518	12.5	25,534	3.6	126,918	17.8	89,362	12.5	216,280	30.3
R4.3	982,273	18,847	1.9	106,412	10.8	28,824	2.9	154,083	15.7	81,237	8.3	235,320	24.0

(注) 医療材料費は、医薬品費と診療材料費の合計である。



第 30 表 診療行為別給付点数(入院)(1)

1 総点数(1)

(単位:点)

区分 年月	診 断 料				治 療 料						
	診 察 料	検査・病理 診断料	レントゲン 診断料	計	投 薬 料	注 射 料	理学診療料	精 神 科 専 門 療 法 料	手術・処置料		
									処 置 料	手 術 麻 酔 料	分 娩 料
R元年度	861,784	4,648,658	1,364,444	6,874,886	4,436,839	21,208,395	13,765,914	1,596,402	3,143,046	143,420,999	12,617,000
R2年度	783,620	4,063,626	1,257,678	6,104,924	3,349,626	15,937,894	16,699,928	1,341,914	2,477,044	139,773,991	11,821,000
R3年度	897,286	7,129,010	1,183,523	9,209,819	3,258,268	15,315,101	18,168,753	1,374,507	2,371,944	138,293,422	10,130,000
R3.4	61,606	387,514	100,616	549,736	235,506	1,201,164	1,627,891	85,500	183,982	11,675,711	966,000
R3.5	82,345	451,936	105,771	640,052	299,041	1,021,412	1,414,307	113,390	187,622	9,360,686	954,000
R3.6	50,125	571,108	63,406	684,639	304,417	1,422,695	1,676,761	148,210	233,806	11,043,079	1,092,000
R3.7	62,121	705,397	79,073	846,591	305,687	1,345,400	1,305,727	134,769	245,238	9,267,935	669,000
R3.8	85,961	762,091	134,041	982,093	333,965	1,686,824	1,396,088	124,812	303,070	11,536,947	797,000
R3.9	67,830	689,660	102,503	859,993	282,108	1,674,668	1,474,661	133,287	209,596	11,041,432	1,067,000
R3.10	68,518	627,385	103,838	799,741	292,014	1,106,456	1,537,749	110,633	204,486	11,501,899	694,000
R3.11	68,113	636,048	92,618	796,779	195,857	1,323,045	1,392,845	86,990	180,382	11,707,615	633,000
R3.12	95,567	655,498	112,639	863,704	326,836	963,143	1,286,515	116,984	172,204	11,902,842	798,000
R4.1	96,067	583,077	86,683	765,827	198,662	964,058	1,472,484	107,767	149,213	12,901,816	840,000
R4.2	81,291	519,515	116,505	717,311	194,556	1,135,440	1,621,989	84,749	177,748	12,746,227	898,000
R4.3	77,742	539,781	85,830	703,353	289,619	1,470,796	1,961,736	127,416	124,597	13,607,233	722,000

### 第30表 診療行為別給付点数(入院)(2)

#### 1 総点数(2)

(単位:点)

区分 年月	治療料			その他	計	入院料					合計
	放射線 治療料	歯冠修復 ・欠損補綴	計			入院基本料	入院時 食事 療養費	その他の 入院料	包括算定 (DPC)	計	
R元年度	83,800	4,651	200,277,046	5,765,198	212,917,130	102,899,350	16,489,180	16,385,711	237,807,826	373,582,067	586,499,197
R2年度	0	3,602	191,404,999	5,996,712	203,506,635	107,325,670	15,855,254	13,695,781	230,527,261	367,403,966	570,910,601
R3年度	0	1,825	188,913,820	7,081,486	205,205,125	121,824,639	16,229,662	15,287,953	245,922,187	399,264,441	604,469,566
R3.4	0	0	15,975,754	460,817	16,986,307	9,595,496	1,347,616	1,287,085	20,178,125	32,408,322	49,394,629
R3.5	0	0	13,350,458	907,904	14,898,414	11,037,584	1,383,558	1,162,025	20,338,918	33,922,085	48,820,499
R3.6	0	0	15,920,968	458,651	17,064,258	9,498,972	1,285,679	1,453,125	18,556,889	30,794,665	47,858,923
R3.7	0	0	13,273,756	524,317	14,644,664	8,790,531	1,283,298	1,236,364	18,676,795	29,986,988	44,631,652
R3.8	0	0	16,178,706	529,832	17,690,631	12,273,211	1,410,302	1,193,506	20,144,943	35,021,962	52,712,593
R3.9	0	878	15,883,630	462,406	17,206,029	10,991,599	1,357,083	1,477,752	20,685,767	34,512,201	51,718,230
R3.10	0	737	15,447,974	527,513	16,775,228	10,088,706	1,338,060	1,248,634	20,378,006	33,053,406	49,828,634
R3.11	0	0	15,519,734	628,143	16,944,656	9,963,928	1,373,274	1,117,869	20,757,439	33,212,510	50,157,166
R3.12	0	42	15,566,566	664,186	17,094,456	10,455,689	1,347,389	1,309,787	20,233,691	33,346,556	50,441,012
R4.1	0	0	16,634,000	597,638	17,997,465	11,296,552	1,421,327	1,341,163	21,055,289	35,114,331	53,111,796
R4.2	0	0	16,858,709	606,643	18,182,663	9,273,568	1,243,529	1,268,169	20,720,591	32,505,857	50,688,520
R4.3	0	168	18,303,565	713,436	19,720,354	8,558,803	1,438,547	1,192,474	24,195,734	35,385,558	55,105,912

第 30 表 診療行為別給付点数(入院)(3)

2 患者1人1日当たり(1)

(単位:点)

区分 年月	診 断 料				治 療 料						
	診 察 料	検査・病理 診 断 料	レントゲン 診 断 料	計	投 薬 料	注 射 料	理学診療料	精 神 科 専 門 療 法 料	手術・処置料		
									処 置 料	手 術 麻 酔 料	分 娩 料
R元年度	9.1	49.3	14.5	72.8	47.0	224.7	145.9	16.9	33.3	1,519.7	133.7
R2年度	8.2	42.5	13.2	63.9	35.1	166.8	174.8	14.0	25.9	1,463.2	123.8
R3年度	9.2	72.7	12.1	93.9	33.2	156.2	185.3	14.0	24.2	1,410.7	103.3
R3.4	7.6	47.7	12.4	67.7	29.0	147.9	200.4	10.5	22.7	1,437.5	118.9
R3.5	9.9	54.2	12.7	76.8	35.9	122.6	169.7	13.6	22.5	1,123.5	114.5
R3.6	6.5	73.8	8.2	88.5	39.3	183.9	216.7	19.2	30.2	1,427.1	141.1
R3.7	7.9	89.5	10.0	107.4	38.8	170.6	165.6	17.1	31.1	1,175.4	84.8
R3.8	10.1	89.6	15.8	115.4	39.2	198.2	164.1	14.7	35.6	1,355.7	93.7
R3.9	8.2	83.6	12.4	104.3	34.2	203.0	178.8	16.2	25.4	1,338.7	129.4
R3.10	8.5	77.8	12.9	99.2	36.2	137.3	190.8	13.7	25.4	1,426.9	86.1
R3.11	8.3	77.9	11.4	97.6	24.0	162.1	170.7	10.7	22.1	1,434.8	77.6
R3.12	11.7	80.2	13.8	105.7	40.0	117.9	157.5	14.3	21.1	1,456.9	97.7
R4.1	11.1	67.6	10.1	88.8	23.0	111.8	170.8	12.5	17.3	1,496.7	97.4
R4.2	10.7	68.7	15.4	94.8	25.7	150.1	214.4	11.2	23.5	1,685.1	118.7
R4.3	9.0	62.6	10.0	81.6	33.6	170.6	227.5	14.8	14.5	1,578.2	83.7

### 第30表 診療行為別給付点数(入院)(4)

2 患者1人1日当たり(2)

(単位:点)

区分 年月	治療料			その他	計	入院料					合計
	放射線 治療料	歯冠修復 ・欠損補綴	計			入院基本料	入院時 食事 療養費	その他の 入院料	包括算定 (DPC)	計	
R元年度	0.9	0.0	2,122.1	61.1	2,256.1	1,090.3	174.7	173.6	2,519.8	3,958.5	6,214.6
R2年度	0.0	0.0	2,028.1	63.5	2,156.4	1,137.2	168.0	145.1	2,442.7	3,893.0	6,049.4
R3年度	0.0	0.0	1,927.1	72.2	2,093.2	1,242.7	165.6	155.9	2,508.6	4,072.8	6,166.0
R3.4	0.0	0.0	1,967.0	56.7	2,091.4	1,181.4	165.9	158.5	2,484.4	3,990.2	6,081.6
R3.5	0.0	0.0	1,602.3	109.0	1,788.1	1,324.7	166.1	139.5	2,441.1	4,071.3	5,859.4
R3.6	0.0	0.0	2,057.5	59.3	2,205.3	1,227.6	166.2	187.8	2,398.2	3,979.7	6,184.9
R3.7	0.0	0.0	1,683.4	66.5	1,857.3	1,114.8	162.8	156.8	2,368.6	3,803.0	5,660.3
R3.8	0.0	0.0	1,901.1	62.3	2,078.8	1,442.2	165.7	140.2	2,367.2	4,115.4	6,194.2
R3.9	0.0	0.1	1,925.8	56.1	2,086.1	1,332.6	164.5	179.2	2,508.0	4,184.3	6,270.4
R3.10	0.0	0.1	1,916.4	65.4	2,081.0	1,251.5	166.0	154.9	2,528.0	4,100.4	6,181.4
R3.11	0.0	0.0	1,901.9	77.0	2,076.6	1,221.1	168.3	137.0	2,543.8	4,070.2	6,146.7
R3.12	0.0	0.0	1,905.3	81.3	2,092.3	1,279.8	164.9	160.3	2,476.6	4,081.6	6,173.9
R4.1	0.0	0.0	1,929.7	69.3	2,087.9	1,310.5	164.9	155.6	2,442.6	4,073.6	6,161.5
R4.2	0.0	0.0	2,228.8	80.2	2,403.8	1,226.0	164.4	167.7	2,739.4	4,297.4	6,701.3
R4.3	0.0	0.0	2,122.9	82.7	2,287.2	992.7	166.8	138.3	2,806.3	4,104.1	6,391.3

### 第31表 診療行為別給付点数(外来)(1)

1 総点数(1)

(単位:点)

区分 年月	診 断 料						治 療 料			
	診 察 料					検査・病理 診断料	レントゲン 診断料	計	投薬料	注射料
	初診料	再診料	医学管理料	在宅医療料	その他					
R元年度	8,676,083	11,827,495	8,065,345	11,750,407	0	56,269,586	34,821,138	109,315,280	5,498,877	88,367,805
R2年度	7,541,535	11,104,615	7,736,452	10,493,370	0	51,148,666	32,441,355	102,160,009	9,096,198	94,935,706
R3年度	8,126,795	12,205,102	9,196,400	10,570,666	0	55,796,239	34,234,346	108,975,988	9,221,839	110,177,547
R3.4	678,931	1,067,471	722,893	870,818	0	4,701,842	3,040,056	11,082,011	915,677	8,741,163
R3.5	685,121	970,475	700,582	823,774	0	4,329,597	2,562,000	10,071,549	647,127	7,629,244
R3.6	676,498	1,066,051	782,022	951,125	0	4,775,299	3,091,271	11,342,266	650,565	8,725,856
R3.7	744,862	1,074,174	736,051	872,419	0	4,651,438	2,697,415	10,776,359	705,656	9,469,532
R3.8	858,259	1,173,348	773,221	894,700	0	4,884,146	2,851,540	11,435,214	576,383	9,091,170
R3.9	638,465	1,106,457	723,468	936,114	0	4,617,387	2,730,174	10,752,065	966,692	10,482,226
R3.10	662,691	998,681	758,792	852,676	0	4,944,849	2,977,453	11,195,142	622,886	10,050,492
R3.11	669,924	1,006,464	782,210	818,580	0	4,895,249	3,001,565	11,173,992	894,441	10,062,173
R3.12	665,016	996,720	759,921	933,765	0	4,666,262	2,937,802	10,959,486	687,861	8,694,482
R4.1	662,324	880,764	765,847	854,369	0	4,292,697	2,636,657	10,092,658	887,314	9,138,972
R4.2	563,346	811,611	775,902	826,258	0	4,001,397	2,513,981	9,492,495	618,291	8,417,060
R4.3	621,358	1,052,886	915,491	936,068	0	5,036,076	3,194,432	11,756,311	1,048,946	9,675,177

### 第31表 診療行為別給付点数(外来)(2)

1 総点数(2)

(単位:点)

区分 年月	治 療 料								そ の 他	合 計
	理学療法料	精神科 専門 療法料	処置料	手術麻酔科	分娩料	放射線 治療料	歯冠修復 ・欠損補綴	計		
R元年度	3,018,301	4,809,449	17,113,938	20,448,604	13,000	10,749,281	186,096	150,205,351	32,983,594	314,598,999
R2年度	3,359,152	4,742,113	16,812,419	19,948,675	20,000	10,302,127	150,069	159,366,459	33,269,392	313,101,844
R3年度	3,397,407	4,983,395	17,726,003	17,907,535	0	12,016,690	143,430	175,573,846	33,761,291	339,464,685
R3.4	351,372	421,417	1,522,392	1,222,680	0	784,640	14,883	13,974,224	2,958,131	28,014,366
R3.5	283,517	374,482	1,450,789	1,154,726	0	868,580	8,506	12,416,971	2,783,123	25,271,643
R3.6	313,715	423,307	1,498,381	1,225,463	0	1,399,850	16,480	14,253,617	2,980,853	28,576,736
R3.7	312,068	431,907	1,500,025	1,722,849	0	1,045,910	10,877	15,198,824	2,956,394	28,931,577
R3.8	334,829	422,061	1,500,159	1,506,868	0	1,197,970	13,338	14,642,778	2,796,946	28,874,938
R3.9	284,152	412,907	1,459,763	1,522,786	0	1,160,570	13,118	16,302,214	2,852,238	29,906,517
R3.10	234,446	426,437	1,407,338	1,375,590	0	1,072,360	18,186	15,207,735	2,835,660	29,238,537
R3.11	233,799	424,571	1,510,159	1,587,060	0	1,015,290	10,252	15,737,745	2,855,890	29,767,627
R3.12	220,292	436,050	1,519,156	1,422,790	0	968,190	15,245	13,964,066	2,765,955	27,689,507
R4.1	255,254	380,452	1,511,910	1,615,163	0	612,500	5,043	14,406,608	2,570,723	27,069,989
R4.2	234,186	376,761	1,378,660	1,828,685	0	800,780	5,245	13,659,668	2,433,604	25,585,767
R4.3	339,777	453,043	1,467,271	1,722,875	0	1,090,050	12,257	15,809,396	2,971,774	30,537,481

### 第31表 診療行為別給付点数(外来)(3)

2 患者1人1日当たり(1)

(単位:点)

区分 年月	診 断 料						治 療 料			
	診 察 料					検査・病理 診断料	レントゲン 診断料	計	投 薬 料	注 射 料
	初 診 料	再 診 料	医学管理料	在宅医療料	そ の 他					
R元年度	43.0	58.7	40.0	58.3	0.0	279.1	172.7	542.2	27.3	438.3
R2年度	40.2	59.2	41.2	55.9	0.0	272.7	172.9	544.6	48.5	506.1
R3年度	41.6	62.5	47.1	54.1	0.0	285.6	175.3	557.9	47.2	564.0
R3.4	41.0	64.4	43.6	52.5	0.0	283.7	183.4	668.7	55.3	527.4
R3.5	46.0	65.1	47.0	55.3	0.0	290.6	171.9	675.9	43.4	512.0
R3.6	40.4	63.7	46.7	56.8	0.0	285.2	184.6	677.3	38.8	521.1
R3.7	45.0	64.9	44.5	52.7	0.0	281.1	163.0	651.3	42.6	572.3
R3.8	49.2	67.2	44.3	51.3	0.0	279.8	163.3	655.1	33.0	520.8
R3.9	38.4	66.6	43.5	56.3	0.0	277.7	164.2	646.7	58.1	630.5
R3.10	40.0	60.3	45.8	51.5	0.0	298.7	179.9	676.2	37.6	607.1
R3.11	39.6	59.5	46.2	48.4	0.0	289.3	177.4	660.4	52.9	594.7
R3.12	39.9	59.8	45.6	56.0	0.0	280.0	176.3	657.6	41.3	521.7
R4.1	44.6	59.3	51.6	57.5	0.0	289.1	177.6	679.7	59.8	615.5
R4.2	40.8	58.8	56.2	59.9	0.0	290.0	182.2	687.9	44.8	609.9
R4.3	35.1	59.5	51.7	52.9	0.0	284.6	180.5	664.3	59.3	546.7

### 第31表 診療行為別給付点数(外来)(4)

2 患者1人1日当たり(2)

(単位:点)

区分 年月	治 療 料							計	そ の 他	合 計
	理学療法料	精神科 専門 療法料	処 置 料	手術麻酔科	分 娩 料	放 射 線 治 療 料	歯冠修復 ・欠損補綴			
R元年度	15.0	23.9	84.9	101.4	0.1	53.3	0.9	745.1	163.6	1,560.5
R2年度	17.9	25.3	89.6	106.3	0.1	54.9	0.8	849.5	177.3	1,669.0
R3年度	17.4	25.5	90.7	91.7	0.0	61.5	0.7	898.8	172.8	1,737.9
R3.4	21.2	25.4	91.9	73.8	0.0	47.3	0.9	843.2	178.5	1,690.4
R3.5	19.0	25.1	97.4	77.5	0.0	58.3	0.6	833.3	186.8	1,696.0
R3.6	18.7	25.3	89.5	73.2	0.0	83.6	1.0	851.2	178.0	1,706.5
R3.7	18.9	26.1	90.7	104.1	0.0	63.2	0.7	918.6	178.7	1,748.6
R3.8	19.2	24.2	85.9	86.3	0.0	68.6	0.8	838.8	160.2	1,654.1
R3.9	17.1	24.8	87.8	91.6	0.0	69.8	0.8	980.6	171.6	1,798.9
R3.10	14.2	25.8	85.0	83.1	0.0	64.8	1.1	918.6	171.3	1,766.1
R3.11	13.8	25.1	89.3	93.8	0.0	60.0	0.6	930.1	168.8	1,759.3
R3.12	13.2	26.2	91.2	85.4	0.0	58.1	0.9	837.9	166.0	1,661.4
R4.1	17.2	25.6	101.8	108.8	0.0	41.3	0.3	970.3	173.1	1,823.1
R4.2	17.0	27.3	99.9	132.5	0.0	58.0	0.4	989.8	176.3	1,854.0
R4.3	19.2	25.6	82.9	97.3	0.0	61.6	0.7	893.3	167.9	1,725.5



第 32 表 病類別給付点数(入院)(1)

1 総点数

(単位:点)

区分 年月	一 般			療 養			精 神			感 染 症			計		
	入院料	診療料	計	入院料	診療料	計	入院料	診療料	計	入院料	診療料	計	入院料	診療料	計
R元年度	354,758,425	208,191,241	562,949,666	0	0	0	18,823,642	4,725,889	23,549,531	0	0	0	373,582,067	212,917,130	586,499,197
R2年度	344,554,746	198,679,779	543,234,525	0	0	0	17,785,898	4,350,565	22,136,463	5,063,322	476,291	5,539,613	367,403,966	203,506,635	570,910,601
R3年度	249,143,227	150,470,603	399,613,830	0	0	0	18,976,374	4,020,101	22,996,475	131,144,840	50,714,421	181,859,261	399,264,441	205,205,125	604,469,566
R3.4	29,058,853	15,941,014	44,999,867	0	0	0	1,335,444	381,266	1,716,710	2,014,026	664,027	2,678,053	32,408,322	16,986,307	49,394,629
R3.5	27,352,066	12,647,965	40,000,031	0	0	0	1,355,083	284,566	1,639,649	5,214,936	1,965,883	7,180,819	33,922,085	14,898,414	48,820,499
R3.6	17,989,562	12,646,081	30,635,643	0	0	0	1,440,436	364,736	1,805,172	11,364,667	4,053,441	15,418,108	30,794,665	17,064,258	47,858,923
R3.7	17,443,479	9,957,937	27,401,416	0	0	0	1,491,757	317,452	1,809,209	11,051,752	4,369,275	15,421,027	29,986,988	14,644,664	44,631,652
R3.8	20,432,072	11,706,240	32,138,312	0	0	0	2,136,601	362,710	2,499,311	12,453,289	5,621,681	18,074,970	35,021,962	17,690,631	52,712,593
R3.9	21,366,609	12,384,754	33,751,363	0	0	0	1,795,419	422,925	2,218,344	11,350,173	4,398,350	15,748,523	34,512,201	17,206,029	51,718,230
R3.10	19,767,234	12,037,065	31,804,299	0	0	0	1,536,347	338,953	1,875,300	11,749,825	4,399,210	16,149,035	33,053,406	16,775,228	49,828,634
R3.11	18,661,675	12,095,676	30,757,351	0	0	0	1,496,178	380,277	1,876,455	13,054,658	4,468,703	17,523,361	33,212,510	16,944,656	50,157,166
R3.12	20,302,977	13,003,521	33,306,498	0	0	0	1,670,495	326,566	1,997,061	11,373,084	3,764,369	15,137,453	33,346,556	17,094,456	50,441,012
R4.1	18,508,313	12,104,940	30,613,253	0	0	0	1,665,733	273,450	1,939,183	14,940,285	5,619,075	20,559,360	35,114,331	17,997,465	53,111,796
R4.2	18,216,955	11,880,292	30,097,247	0	0	0	1,509,706	270,306	1,780,012	12,779,196	6,032,065	18,811,261	32,505,857	18,182,663	50,688,520
R4.3	20,043,432	14,065,118	34,108,550	0	0	0	1,543,175	296,894	1,840,069	13,798,951	5,358,342	19,157,293	35,385,558	19,720,354	55,105,912

## 第 32 表 病類別給付点数(入院)(2)

2 患者1人1日当たり

(単位:点)

区分 年月	一 般			療 養			精 神			感 染 症			計		
	入院料	診療料	計	入院料	診療料	計	入院料	診療料	計	入院料	診療料	計	入院料	診療料	計
R元年度	4,326.3	2,538.9	6,865.2	0.0	0.0	0.0	1,521.1	381.9	1,903.0	0.0	0.0	0.0	3,958.5	2,256.1	6,214.6
R2年度	4,129.7	2,381.3	6,511.0	0.0	0.0	0.0	1,567.3	383.4	1,950.7	6,823.9	641.9	7,465.8	3,846.2	2,130.4	5,976.7
R3年度	2,902.6	1,753.0	4,655.7	0.0	0.0	0.0	1,918.0	406.3	2,324.3	56,920.5	22,011.5	78,932.0	4,072.8	2,093.2	6,166.0
R3.4	4,099.7	2,249.0	6,348.7	0.0	0.0	0.0	1,610.9	48.2	2,070.8	248.0	81.8	329.7	3,990.2	2,091.4	6,081.6
R3.5	3,861.6	1,785.7	5,647.3	0.0	0.0	0.0	1,584.9	35.8	1,917.7	625.9	235.9	861.8	4,071.3	1,788.1	5,859.4
R3.6	2,715.8	1,909.1	4,624.9	0.0	0.0	0.0	1,629.5	48.6	2,042.0	1,468.7	523.8	1,992.5	3,979.7	2,205.3	6,184.9
R3.7	2,555.1	1,458.6	4,013.7	0.0	0.0	0.0	1,576.9	40.8	1,912.5	1,401.6	554.1	1,955.7	3,803.0	1,857.3	5,660.3
R3.8	2,824.8	1,618.4	4,443.3	0.0	0.0	0.0	2,211.8	44.2	2,587.3	1,463.4	660.6	2,124.0	4,115.4	2,078.8	6,194.2
R3.9	2,937.4	1,702.6	4,640.0	0.0	0.0	0.0	2,200.3	52.3	2,718.6	1,376.1	533.3	1,909.4	4,184.3	2,086.1	6,270.4
R3.10	2,750.8	1,675.1	4,425.9	0.0	0.0	0.0	2,087.4	42.8	2,548.0	84,531.1	31,649.0	116,180.1	4,100.4	2,081.0	6,181.4
R3.11	2,543.5	1,648.6	4,192.1	0.0	0.0	0.0	2,049.6	47.1	2,570.5	140,372.7	48,050.6	188,423.2	4,070.2	2,076.6	6,146.7
R3.12	2,787.0	1,785.0	4,571.9	0.0	0.0	0.0	2,042.2	40.3	2,441.4	169,747.5	56,184.6	225,932.1	4,081.6	2,092.3	6,173.9
R4.1	2,435.9	1,593.2	4,029.1	0.0	0.0	0.0	1,997.3	32.4	2,325.2	79,469.6	29,888.7	109,358.3	4,073.6	2,087.9	6,161.5
R4.2	2,757.6	1,798.4	4,556.0	0.0	0.0	0.0	2,065.3	36.8	2,435.0	56,296.0	26,573.0	82,869.0	4,297.4	2,403.8	6,701.3
R4.3	2,605.4	1,828.3	4,433.7	0.0	0.0	0.0	2,060.3	35.2	2,456.7	76,660.8	29,768.6	106,429.4	4,104.1	2,287.2	6,391.3

第 33 表 診療科別給付点数(入院)(1)

1 総点数(1)

(単位:点)

区分 年月	総合 診療科	循環器 内科	内分泌・ 代謝内科	血液 内科	腎臓 内科	呼吸器・ 感染症 内科	消化器 内科	神経 内科	精神科	小児科	消化器 外科・ 一般外科	心臓 血管 外科	呼吸器 外科
R元年度	8,784,910	4,882,042	1,992,339	29,895,162	23,364,097	31,475,814	38,374,366	17,836,801	23,549,531	25,875,679	32,147,252	0	10,977,247
R2年度	6,909,133	6,448,245	1,282,223	27,717,313	23,225,260	35,115,969	38,662,060	15,069,580	22,136,463	19,477,532	29,523,667	463,693	10,056,239
R3年度	4,849,017	6,687,794	2,199,524	29,678,301	20,534,315	51,790,045	36,161,236	18,286,704	22,996,475	22,783,887	29,891,183	135,483	11,122,646
R3.4	334,646	510,835	43,584	1,793,459	1,987,913	3,916,117	3,252,877	1,512,744	1,716,710	1,921,302	2,954,475	0	872,563
R3.5	362,534	404,180	178,365	3,134,061	1,855,103	5,571,923	3,011,691	1,433,382	1,639,649	1,929,069	2,127,516	0	1,053,149
R3.6	361,091	409,792	78,497	3,035,971	1,559,415	4,616,067	3,352,708	1,623,331	1,805,172	1,270,322	1,879,339	0	1,588,015
R3.7	380,544	351,227	143,371	3,339,171	1,940,356	2,694,730	3,053,433	1,681,569	1,809,209	1,610,569	2,392,524	0	1,077,680
R3.8	444,954	672,006	160,305	3,735,578	1,792,710	6,061,591	2,746,692	1,848,474	2,499,311	2,419,106	2,003,676	0	987,458
R3.9	409,328	399,369	204,120	2,874,216	1,436,405	4,294,208	3,717,343	1,799,095	2,218,344	2,649,759	2,659,100	0	663,341
R3.10	701,748	399,892	224,495	1,868,389	1,695,216	3,947,026	3,143,169	1,450,470	1,875,300	1,964,418	2,412,424	0	685,090
R3.11	441,121	442,110	318,602	2,294,712	1,681,199	3,669,773	3,311,650	1,754,187	1,876,455	1,596,637	2,360,050	3,951	414,318
R3.12	301,256	498,516	314,102	2,507,835	1,534,057	3,148,715	2,755,230	1,499,578	1,997,061	1,778,330	2,991,557	100,398	1,031,000
R4.1	495,627	835,111	283,295	1,465,879	1,508,275	4,213,747	2,965,111	1,296,341	1,939,183	1,517,439	2,422,379	31,134	932,451
R4.2	194,844	903,434	102,653	1,165,431	1,861,636	4,300,040	2,269,694	1,182,800	1,780,012	2,599,105	2,262,100	0	672,103
R4.3	421,324	861,322	148,135	2,463,599	1,682,030	5,356,108	2,581,638	1,204,733	1,840,069	1,527,831	3,426,043	0	1,145,478

### 第 33 表 診療科別給付点数(入院)(2)

#### 1 総点数(2)

(単位:点)

区分 年月	整形 外科	脳神経 外科	皮膚科	泌尿 器科	眼科	耳鼻 咽喉科	産婦 人科	放射線 治療科	麻酔科	救急科	矯正 歯科	歯科 口腔 外科	計
R元年度	115,556,522	65,309,945	3,038,969	23,553,189	12,852,305	14,778,136	71,132,802	0	0	26,355,200	0	4,766,889	586,499,197
R2年度	130,614,058	65,974,573	3,190,139	22,938,328	9,096,827	13,057,995	65,887,142	0	0	20,558,757	0	3,505,405	570,910,601
R3年度	136,861,239	67,605,497	1,497,315	23,783,058	12,463,242	18,109,724	61,957,130	0	0	19,877,964	0	5,197,787	604,469,566
R3.4	11,756,643	6,239,947	253,192	1,670,669	771,140	1,245,277	5,141,539	0	0	1,210,337	0	288,660	49,394,629
R3.5	9,697,157	5,437,007	128,605	1,730,524	960,618	946,095	5,312,241	0	0	1,817,044	0	90,586	48,820,499
R3.6	8,675,079	4,801,728	107,083	1,753,963	1,350,393	1,477,586	6,066,343	0	0	1,573,764	0	473,264	47,858,923
R3.7	8,647,913	4,412,597	52,213	1,488,114	887,858	1,699,305	5,180,079	0	0	1,323,812	0	465,378	44,631,652
R3.8	10,893,916	5,003,470	63,569	2,116,912	821,129	1,297,113	5,269,897	0	0	1,466,430	0	408,296	52,712,593
R3.9	9,364,663	5,527,597	30,338	2,100,469	1,126,104	1,673,362	6,275,927	0	0	1,561,188	0	733,954	51,718,230
R3.10	12,005,804	5,992,524	72,191	1,946,346	1,385,802	1,518,472	4,459,882	0	0	1,697,709	0	382,267	49,828,634
R3.11	12,509,830	5,852,502	122,655	2,159,157	1,310,529	1,861,013	4,395,772	0	0	1,439,822	0	341,121	50,157,166
R3.12	11,815,930	6,190,046	208,384	1,908,688	1,056,408	1,214,460	4,889,792	0	0	2,084,369	0	615,300	50,441,012
R4.1	14,018,339	7,061,613	280,799	2,478,911	715,172	1,641,443	4,207,669	0	0	2,437,141	0	364,737	53,111,796
R4.2	13,149,823	6,069,549	64,506	2,225,004	802,803	1,576,378	5,589,875	0	0	1,557,040	0	359,690	50,688,520
R4.3	14,326,142	5,016,917	113,780	2,204,301	1,275,286	1,959,220	5,168,114	0	0	1,709,308	0	674,534	55,105,912

### 第 33 表 診療科別給付点数(入院)(3)

#### 2 構成比(1)

(単位:点)

区分 年月	総合 診療科	循環器 内科	内分泌・ 代謝内科	血液 内科	腎臓 内科	呼吸器・ 感染症 内科	消化器 内科	神経 内科	精神科	小児科	消化器 外科・ 一般外科	心臓 血管 外科	呼吸器 外科
R元年度	1.5	0.8	0.3	5.1	4.0	5.4	6.5	3.0	4.0	4.4	5.5	0.0	1.9
R2年度	1.2	1.1	0.2	4.9	4.1	6.2	6.8	2.6	3.9	3.4	5.2	0.1	1.8
R3年度	0.8	1.1	0.4	4.9	3.4	8.6	6.0	3.0	3.8	3.8	4.9	0.0	1.8
R3.4	0.7	1.0	0.1	3.6	4.0	7.9	6.6	3.1	3.5	3.9	6.0	0.0	1.8
R3.5	0.7	0.8	0.4	6.4	3.8	11.4	6.2	2.9	3.4	4.0	4.4	0.0	2.2
R3.6	0.8	0.9	0.2	6.3	3.3	9.6	7.0	3.4	3.8	2.7	3.9	0.0	3.3
R3.7	0.9	0.8	0.3	7.5	4.3	6.0	6.8	3.8	4.1	3.6	5.4	0.0	2.4
R3.8	0.8	1.3	0.3	7.1	3.4	11.5	5.2	3.5	4.7	4.6	3.8	0.0	1.9
R3.9	0.8	0.8	0.4	5.6	2.8	8.3	7.2	3.5	4.3	5.1	5.1	0.0	1.3
R3.10	1.4	0.8	0.5	3.7	3.4	7.9	6.3	2.9	3.8	3.9	4.8	0.0	1.4
R3.11	0.9	0.9	0.6	4.6	3.4	7.3	6.6	3.5	3.7	3.2	4.7	0.0	0.8
R3.12	0.6	1.0	0.6	5.0	3.0	6.2	5.5	3.0	4.0	3.5	5.9	0.2	2.0
R4.1	0.9	1.6	0.5	2.8	2.8	7.9	5.6	2.4	3.7	2.9	4.6	0.1	1.8
R4.2	0.4	1.8	0.2	2.3	3.7	8.5	4.5	2.3	3.5	5.1	4.5	0.0	1.3
R4.3	0.8	1.6	0.3	4.5	3.1	9.7	4.7	2.2	3.3	2.8	6.2	0.0	2.1

第 33 表 診療科別給付点数(入院)(4)

2 構成比(2)

(単位:%)

区分 年月	整形 外科	脳神経 外科	皮膚科	泌尿 器科	眼科	耳鼻 咽喉科	産婦 人科	放射線 治療科	麻酔科	救急科	矯正 歯科	歯科 口腔 外科	計
R元年度	19.7	11.1	0.5	4.0	2.2	2.5	12.1	0.0	0.0	4.5	0.0	0.8	100.0
R2年度	22.9	11.6	0.6	4.0	1.6	2.3	11.5	0.0	0.0	3.6	0.0	0.6	100.0
R3年度	22.6	11.2	0.2	3.9	2.1	3.0	10.2	0.0	0.0	3.3	0.0	0.9	100.0
R3.4	23.8	12.6	0.5	3.4	1.6	2.5	10.4	0.0	0.0	2.5	0.0	0.6	100.0
R3.5	19.9	11.1	0.3	3.5	2.0	1.9	10.9	0.0	0.0	3.7	0.0	0.2	100.0
R3.6	18.1	10.0	0.2	3.7	2.8	3.1	12.7	0.0	0.0	3.3	0.0	1.0	100.0
R3.7	19.4	9.9	0.1	3.3	2.0	3.8	11.6	0.0	0.0	3.0	0.0	1.0	100.0
R3.8	20.7	9.5	0.1	4.0	1.6	2.5	10.0	0.0	0.0	2.8	0.0	0.8	100.0
R3.9	18.1	10.7	0.1	4.1	2.2	3.2	12.1	0.0	0.0	3.0	0.0	1.4	100.0
R3.10	24.1	12.0	0.1	3.9	2.8	3.0	9.0	0.0	0.0	3.4	0.0	0.8	100.0
R3.11	24.9	11.7	0.2	4.3	2.6	3.7	8.8	0.0	0.0	2.9	0.0	0.7	100.0
R3.12	23.4	12.3	0.4	3.8	2.1	2.4	9.7	0.0	0.0	4.1	0.0	1.2	100.0
R4.1	26.4	13.3	0.5	4.7	1.3	3.1	7.9	0.0	0.0	4.6	0.0	0.7	100.0
R4.2	25.9	12.0	0.1	4.4	1.6	3.1	11.0	0.0	0.0	3.1	0.0	0.7	100.0
R4.3	26.0	9.1	0.2	4.0	2.3	3.6	9.4	0.0	0.0	3.1	0.0	1.2	100.0

第 34 表 診療科別給付点数(外来)(1)

1 総点数(1)

(単位:点)

区分 年月	総合 診療科	循環器 内科	内分泌・ 代謝内科	血液 内科	腎臓 内科	呼吸器・ 感染症 内科	消化器 内科	神経 内科	精神科	小児科	消化器 外科・ 一般外科	心臓 血管 外科	呼吸器 外科
R元年度	2,957,662	5,091,962	6,547,460	30,619,702	25,337,168	30,038,764	21,768,352	9,562,029	8,679,373	13,465,500	13,408,127	357,444	1,342,462
R2年度	2,156,225	4,346,949	6,270,292	33,647,902	25,423,803	37,308,702	24,394,943	9,321,173	8,781,994	11,645,917	15,516,133	350,355	1,593,082
R3年度	2,520,480	3,981,415	6,747,762	40,120,336	26,532,230	40,387,804	25,095,258	9,952,675	9,421,882	13,011,415	16,818,132	367,716	1,522,640
R3.4	166,670	482,520	576,151	2,921,300	2,319,141	3,604,058	2,206,271	785,939	779,927	881,698	1,684,156	44,868	119,737
R3.5	214,181	323,727	537,570	2,453,931	2,119,404	3,358,221	1,907,189	772,049	699,814	928,458	1,322,183	19,251	119,782
R3.6	218,893	357,323	517,645	2,736,235	2,221,380	3,831,780	2,262,641	816,840	812,535	1,220,993	1,567,818	38,603	139,554
R3.7	173,997	280,784	560,810	3,491,359	2,284,714	3,292,259	2,255,998	830,517	848,375	1,169,642	1,206,267	43,532	153,056
R3.8	307,092	289,124	561,527	2,963,827	2,374,885	3,383,283	1,872,906	833,169	816,345	1,465,949	1,314,309	39,668	110,635
R3.9	199,269	343,907	556,480	4,011,845	2,209,136	3,217,995	2,191,229	828,815	763,116	1,293,068	1,506,616	30,038	119,289
R3.10	228,510	439,509	545,609	3,517,736	2,164,074	3,232,570	2,131,042	808,321	807,181	1,181,073	1,361,720	32,836	122,028
R3.11	211,109	309,866	576,400	3,615,590	2,232,746	4,014,627	2,159,164	1,045,505	795,634	1,066,632	1,372,424	18,504	142,484
R3.12	180,133	343,417	602,638	3,346,553	2,218,716	3,351,733	2,127,640	826,270	808,899	961,125	1,388,452	35,051	136,652
R4.1	204,194	249,195	529,580	4,073,601	2,172,857	2,726,360	1,929,572	821,549	709,314	889,145	1,314,544	22,307	114,928
R4.2	209,932	289,849	480,990	3,160,586	2,010,946	2,880,821	1,741,714	768,186	706,669	927,914	1,264,210	16,726	110,699
R4.3	206,500	272,194	702,362	3,827,773	2,204,231	3,494,097	2,309,892	815,515	874,073	1,025,718	1,515,433	26,332	133,796

### 第 34 表 診療科別給付点数(外来)(2)

#### 1 総点数(2)

(単位:点)

区分 年月	整形 外科	脳神経 外科	皮膚科	泌尿 器科	眼科	耳鼻 咽喉科	産婦 人科	放射線 治療科	麻酔科	救急科	矯正 歯科	歯科 口腔 外科	計
R元年度	31,153,690	6,459,210	5,220,113	25,536,209	10,299,304	10,435,313	16,611,362	16,143,896	80,025	16,116,008	1,023,754	6,344,110	314,598,999
R2年度	28,115,219	5,425,738	5,620,497	23,489,718	10,145,902	7,733,070	14,235,772	12,833,679	12,663	16,393,375	1,382,696	6,951,871	313,097,670
R3年度	29,327,276	5,687,111	5,492,209	29,024,380	10,004,214	8,300,467	13,685,897	14,816,080	66,723	17,555,556	1,411,850	7,613,177	339,464,685
R3.4	2,535,355	514,506	479,496	2,252,316	941,410	681,997	1,225,949	844,057	10,266	1,037,310	162,671	756,597	28,014,366
R3.5	2,371,066	369,817	322,575	1,878,002	782,341	589,327	1,070,551	956,553	40,237	1,283,818	157,107	674,489	25,271,643
R3.6	2,715,825	455,999	494,655	1,981,284	938,853	605,883	1,185,456	1,506,227	366	1,175,457	99,003	675,488	28,576,736
R3.7	2,587,531	480,465	533,481	2,472,695	923,204	659,452	1,124,689	1,267,289	558	1,524,136	99,325	667,442	28,931,577
R3.8	2,444,929	623,496	481,954	2,148,725	913,479	739,766	1,306,094	1,637,461	545	1,549,426	132,764	563,580	28,874,938
R3.9	2,520,736	378,910	519,176	2,990,624	703,969	588,769	1,200,195	1,660,692	1,005	1,304,163	210,752	556,723	29,906,517
R3.10	2,262,169	437,400	464,572	3,019,922	869,498	735,159	1,126,636	1,500,012	1,382	1,473,937	134,976	640,665	29,238,537
R3.11	2,371,960	450,779	468,074	2,544,393	827,062	719,463	1,075,577	1,465,684	1,068	1,494,768	120,158	667,956	29,767,627
R3.12	2,181,422	501,495	534,025	2,182,401	737,974	653,917	1,090,393	1,091,269	1,031	1,603,802	66,227	718,272	27,689,507
R4.1	2,251,301	427,999	313,234	2,483,784	715,719	716,695	1,013,323	737,830	4,448	2,017,989	82,653	547,868	27,069,989
R4.2	2,517,080	464,414	369,415	2,425,846	743,987	584,201	1,077,365	917,973	1,788	1,421,185	46,063	447,208	25,585,767
R4.3	2,567,902	581,831	511,552	2,644,388	906,718	1,025,838	1,189,669	1,231,033	4,029	1,669,565	100,151	696,889	30,537,481



### 第 34 表 診療科別給付点数(外来)(3)

#### 2 構成比(1)

(単位:点)

区分 年月	総合 診療科	循環器 内科	内分泌・ 代謝内科	血液 内科	腎臓 内科	呼吸器・ 感染症 内科	消化器 内科	神経 内科	精神科	小児科	消化器 外科・ 一般外科	心臓 血管 外科	呼吸器 外科
R元年度	0.9	1.6	2.1	9.7	8.1	9.5	6.9	3.0	2.8	4.3	4.3	0.1	0.4
R2年度	0.7	1.4	2.0	10.7	8.1	11.9	7.8	3.0	2.8	3.7	5.0	0.1	0.5
R3年度	0.7	1.2	2.0	11.8	7.8	11.9	7.4	2.9	2.8	3.8	5.0	0.1	0.4
R3.4	0.6	1.7	2.1	10.4	8.3	12.9	7.9	2.8	2.8	3.1	6.0	0.2	0.4
R3.5	0.8	1.3	2.1	9.7	8.4	13.3	7.5	3.1	2.8	3.7	5.2	0.1	0.5
R3.6	0.8	1.3	1.8	9.6	7.8	13.4	7.9	2.9	2.8	4.3	5.5	0.1	0.5
R3.7	0.6	1.0	1.9	12.1	7.9	11.4	7.8	2.9	2.9	4.0	4.2	0.2	0.5
R3.8	1.1	1.0	1.9	10.3	8.2	11.7	6.5	2.9	2.8	5.1	4.6	0.1	0.4
R3.9	0.7	1.1	1.9	13.4	7.4	10.8	7.3	2.8	2.6	4.3	5.0	0.1	0.4
R3.10	0.8	1.5	1.9	12.0	7.4	11.1	7.3	2.8	2.8	4.0	4.7	0.1	0.4
R3.11	0.7	1.0	1.9	12.1	7.5	13.5	7.3	3.5	2.7	3.6	4.6	0.1	0.5
R3.12	0.7	1.2	2.2	12.1	8.0	12.1	7.7	3.0	2.9	3.5	5.0	0.1	0.5
R4.1	0.8	0.9	2.0	15.0	8.0	10.1	7.1	3.0	2.6	3.3	4.9	0.1	0.4
R4.2	0.8	1.1	1.9	12.4	7.9	11.3	6.8	3.0	2.8	3.6	4.9	0.1	0.4
R4.3	0.7	0.9	2.3	12.5	7.2	11.4	7.6	2.7	2.9	3.4	5.0	0.1	0.4

### 第 34 表 診療科別給付点数(外来)(4)

#### 2 構成比(2)

(単位:%)

区分 年月	整形 外科	脳神経 外科	皮膚科	泌尿 器科	眼科	耳鼻 咽喉科	産婦 人科	放射線 治療科	麻酔科	救急科	矯正 歯科	歯科 口腔 外科	計
R元年度	9.9	2.1	1.7	8.1	3.3	3.3	5.3	5.1	0.0	5.1	0.3	2.0	100.0
R2年度	9.0	1.7	1.8	7.5	3.2	2.5	4.5	4.1	0.0	5.2	0.4	2.2	100.0
R3年度	8.6	1.7	1.6	8.6	2.9	2.4	4.0	4.4	0.0	5.2	0.4	2.2	100.0
R3.4	9.0	1.8	1.7	8.0	3.4	2.4	4.4	3.0	0.0	3.7	0.6	2.7	100.0
R3.5	9.4	1.5	1.3	7.4	3.1	2.3	4.2	3.8	0.2	5.1	0.6	2.7	100.0
R3.6	9.5	1.6	1.7	6.9	3.3	2.1	4.1	5.3	0.0	4.1	0.3	2.4	100.0
R3.7	8.9	1.7	1.8	8.5	3.2	2.3	3.9	4.4	0.0	5.3	0.3	2.3	100.0
R3.8	8.5	2.2	1.7	7.4	3.2	2.6	4.5	5.7	0.0	5.4	0.5	2.0	100.0
R3.9	8.4	1.3	1.7	10.0	2.4	2.0	4.0	5.6	0.0	4.4	0.7	1.9	100.0
R3.10	7.7	1.5	1.6	10.3	3.0	2.5	3.9	5.1	0.0	5.0	0.5	2.2	100.0
R3.11	8.0	1.5	1.6	8.5	2.8	2.4	3.6	4.9	0.0	5.0	0.4	2.2	100.0
R3.12	7.9	1.8	1.9	7.9	2.7	2.4	3.9	3.9	0.0	5.8	0.2	2.6	100.0
R4.1	8.3	1.6	1.2	9.2	2.6	2.6	3.7	2.7	0.0	7.5	0.3	2.0	100.0
R4.2	9.8	1.8	1.4	9.5	2.9	2.3	4.2	3.6	0.0	5.6	0.2	1.7	100.0
R4.3	8.4	1.9	1.7	8.7	3.0	3.4	3.9	4.0	0.0	5.5	0.3	2.3	100.0

### 第 35 表 患者 1 人 1 日当たり給付点数(入院)(1)

1人1日当たり点数(1)

(単位:点)

区分 年月	総合 診療科	循環器 内科	内分泌・ 代謝内科	血液 内科	腎臓 内科	呼吸器・ 感染症 内科	消化器 内科	神経 内科	精神科	小児科	消化器 外科・ 一般外科	心臓 血管 外科	呼吸器 外科
R元年度	4,287.4	25,695.0	3,780.5	8,283.5	4,041.5	4,215.3	6,002.6	4,532.9	1,903.0	5,959.4	7,879.2	0.0	14,501.0
R2年度	4,283.4	15,613.2	4,629.0	8,034.0	4,258.4	4,615.1	6,225.8	4,908.7	1,950.7	6,779.5	8,020.6	5,095.5	14,680.6
R3年度	4,133.9	10,548.6	4,443.5	7,274.1	4,394.2	5,615.3	6,313.1	4,629.5	2,324.3	6,929.4	7,899.4	3,763.4	14,370.3
R3.4	4,346.1	7,512.3	4,358.4	7,033.2	4,321.6	5,539.1	5,935.9	4,462.4	2,070.8	7,169.0	8,465.5	0.0	17,451.3
R3.5	4,589.0	5,857.7	5,405.0	9,673.0	4,235.4	5,714.8	5,485.8	4,228.3	1,917.7	6,561.5	7,187.6	0.0	13,857.2
R3.6	3,841.4	12,806.0	4,360.9	7,441.1	4,682.9	5,677.8	6,497.5	4,817.0	2,042.0	6,107.3	8,352.6	0.0	16,040.6
R3.7	4,091.9	5,090.2	3,982.5	6,471.3	4,587.1	5,018.1	5,906.1	4,402.0	1,912.5	6,316.0	7,078.5	0.0	14,967.8
R3.8	4,158.4	32,000.3	4,452.9	7,281.8	4,584.9	6,314.2	6,314.2	4,220.3	2,587.3	6,609.6	7,207.5	0.0	15,926.7
R3.9	3,974.1	14,791.4	0.0	7,644.2	4,212.3	6,268.9	6,464.9	4,431.3	2,718.6	6,558.8	7,729.9	0.0	15,793.8
R3.10	4,127.9	11,761.5	4,157.3	6,186.7	4,520.6	5,392.1	6,745.0	4,724.7	2,548.0	7,091.8	6,757.5	0.0	17,566.4
R3.11	3,974.1	17,004.2	4,305.4	7,649.0	4,256.2	5,227.6	7,246.5	4,983.5	2,570.5	7,159.8	8,428.8	3,951.0	16,572.7
R3.12	4,564.5	11,078.1	4,619.1	6,617.0	3,923.4	5,078.6	6,575.7	4,516.8	2,441.4	6,839.7	8,450.7	3,585.6	14,123.3
R4.1	3,902.6	16,059.8	4,801.6	8,010.3	4,054.5	5,313.7	6,051.2	4,350.1	2,325.2	6,626.4	8,074.6	4,447.7	18,283.4
R4.2	4,145.6	8,213.0	4,463.2	7,194.0	4,596.6	5,764.1	6,775.2	5,553.1	2,435.0	9,485.8	9,626.0	0.0	9,082.5
R4.3	4,255.8	10,633.6	3,898.3	6,805.5	4,819.6	5,620.3	6,132.2	5,820.0	2,456.7	6,642.7	8,004.8	0.0	10,319.6

### 第 35 表 患者 1 人 1 日 当 たり 給 付 点 数 (入 院) (2)

1人1日当たり点数(2)

(単位:点)

区分 年月	整 形 外 科	脳神経 外 科	皮 膚 科	泌 尿 器 科	眼 科	耳 鼻 咽 喉 科	産 婦 人 科	放 射 線 治 療 科	麻 酔 科	救 急 科	矯 正 歯 科	歯 科 口 腔 外 科	計
R元年度	6,504.7	5,719.4	4,569.9	9,017.3	6,628.3	6,361.7	7,006.8	-	-	11,564.4	-	8,451.9	5,794.1
R2年度	6,678.0	5,683.5	4,992.4	8,171.8	6,521.0	5,819.1	7,874.6	-	-	11,707.7	-	9,372.7	5,976.7
R3年度	6,858.8	5,275.9	6,625.3	7,922.4	7,204.2	6,650.7	7,875.6	-	-	13,385.8	-	10,416.4	6,166.0
R3.4	6,795.7	5,421.3	4,688.7	10,187.0	7,274.9	6,321.2	7,971.4	-	-	13,014.4	-	13,120.9	6,081.6
R3.5	5,755.0	5,388.5	7,565.0	9,560.9	7,063.4	5,913.1	7,846.7	-	-	13,765.5	-	11,323.3	5,859.4
R3.6	6,940.1	4,970.7	7,138.9	8,234.6	7,805.7	6,567.0	7,718.0	-	-	14,988.2	-	12,454.3	6,184.9
R3.7	6,405.9	4,997.3	13,053.3	7,478.0	6,625.8	5,589.8	7,754.6	-	-	12,852.5	-	8,310.3	5,660.3
R3.8	6,562.6	5,838.4	10,594.8	7,898.9	7,533.3	6,518.2	7,807.3	-	-	11,922.2	-	10,207.4	6,194.2
R3.9	6,353.2	5,244.4	15,169.0	9,253.2	7,660.6	6,774.7	8,129.4	-	-	16,094.7	-	11,650.1	6,270.4
R3.10	7,320.6	5,393.8	9,023.9	8,353.4	6,506.1	5,521.7	7,742.9	-	-	14,510.3	-	9,801.7	6,181.4
R3.11	6,722.1	5,310.8	15,331.9	7,602.7	7,663.9	6,142.0	7,412.8	-	-	10,509.6	-	13,644.8	6,146.7
R3.12	6,954.6	5,345.5	6,946.1	7,069.2	6,859.8	7,272.2	7,773.9	-	-	13,276.2	-	11,609.4	6,173.9
R4.1	6,919.2	5,113.4	5,200.0	8,263.0	7,449.7	7,167.9	7,984.2	-	-	15,327.9	-	6,881.8	6,161.5
R4.2	8,097.2	5,282.5	12,901.2	7,619.9	6,580.4	9,791.2	8,256.8	-	-	10,664.7	-	10,899.7	6,701.3
R4.3	7,327.9	5,052.3	4,947.0	5,941.5	7,546.1	7,653.2	8,050.0	-	-	14,735.4	-	9,775.9	6,391.3

第36表 患者1人1日当たり給付点数(外来)(1)

1人1日当たり点数(1)

(単位:点)

区分 年月	総合 診療科	循環器 内科	内分泌・ 代謝内科	血液 内科	腎臓 内科	呼吸器・ 感染症 内科	消化器 内科	神経 内科	精神科	小児科	消化器 外科・ 一般外科	心臓 血管 外科	呼吸器 外科
R元年度	1,012.6	1,167.1	1,145.1	7,751.8	2,336.5	3,810.1	2,169.9	2,829.8	681.6	873.6	2,558.3	808.7	1,539.5
R2年度	1,236.4	1,130.3	1,144.4	8,409.9	2,311.9	4,708.9	2,574.1	2,816.9	693.3	953.3	3,087.2	782.0	1,716.7
R3年度	1,177.8	1,073.4	1,171.5	8,811.8	2,344.9	4,999.7	2,563.4	2,800.4	707.3	957.6	3,246.7	792.5	1,444.6
R3.4	1,312.4	1,457.8	1,138.6	8,003.6	2,333.1	4,971.1	2,761.3	2,787.0	702.0	914.6	3,845.1	879.8	1,575.5
R3.5	1,409.1	1,071.9	1,216.2	7,071.8	2,424.9	5,606.4	2,686.2	3,039.6	711.2	952.3	3,583.2	621.0	1,597.1
R3.6	1,310.7	1,054.1	1,147.8	7,773.4	2,318.8	5,199.2	3,004.8	2,593.1	732.0	1,171.8	3,629.2	857.8	1,622.7
R3.7	1,074.1	929.7	1,193.2	9,212.0	2,407.5	4,928.5	2,708.3	2,471.8	733.3	1,124.7	3,023.2	946.3	1,681.9
R3.8	1,358.8	976.8	1,226.0	7,820.1	2,423.4	4,968.1	2,292.4	2,923.4	713.0	912.2	3,028.4	991.7	1,436.8
R3.9	1,083.0	1,023.5	1,184.0	10,208.3	2,284.5	4,564.5	2,593.2	2,735.4	691.2	1,049.6	3,408.6	858.2	1,325.4
R3.10	1,190.2	1,395.3	1,097.8	8,456.1	2,317.0	4,753.8	2,478.0	2,633.0	705.6	1,111.1	2,807.7	800.9	1,326.4
R3.11	1,077.1	1,019.3	1,190.9	9,318.5	2,340.4	5,607.0	2,207.7	3,405.6	700.4	885.2	2,977.1	638.1	1,737.6
R3.12	1,078.6	951.3	1,195.7	8,162.3	2,289.7	4,857.6	2,434.4	2,542.4	687.3	734.8	3,011.8	796.6	1,408.8
R4.1	1,097.8	906.2	1,192.7	10,445.1	2,366.9	4,894.7	2,512.5	2,987.5	688.7	865.8	3,441.2	676.0	1,249.2
R4.2	1,122.6	1,077.5	1,116.0	9,665.4	2,396.8	5,384.7	2,568.9	3,060.5	703.2	989.2	3,326.9	539.5	1,302.3
R4.3	1,064.4	975.6	1,164.8	9,404.8	2,251.5	4,451.1	2,639.9	2,597.2	717.6	864.1	3,049.2	692.9	1,205.4

### 第36表 患者1人1日当たり給付点数(外来)(2)

1人1日当たり点数(2)

(単位:点)

区分 年月	整形 外科	脳神経 外科	皮膚科	泌尿 器科	眼科	耳鼻 咽喉科	産婦 人科	放射線 治療科	麻酔科	救急科	矯正 歯科	歯科 口腔 外科	計
R元年度	1,095.8	1,493.8	420.6	2,213.4	1,136.2	822.8	1,071.0	3,125.6	40.2	2,499.8	1,097.3	681.7	1,560.5
R2年度	993.2	1,235.9	466.7	2,006.0	1,325.4	814.0	956.4	2,939.5	7.0	3,700.5	1,583.8	818.1	1,678.6
R3年度	995.2	1,265.5	467.0	2,364.5	1,256.2	1,064.4	949.9	2,860.8	34.2	3,454.5	1,598.9	761.9	1,752.0
R3.4	975.8	1,230.9	525.2	2,112.9	1,309.3	905.7	958.5	2,186.7	60.4	2,803.5	2,541.7	839.7	1,707.6
R3.5	1,034.0	1,117.3	354.9	1,962.4	1,282.5	946.0	948.2	2,293.9	302.5	2,760.9	2,182.0	906.6	1,707.9
R3.6	974.0	1,117.6	478.4	1,918.0	1,455.6	961.7	954.5	2,615.0	2.4	3,229.3	1,337.9	767.6	1,719.9
R3.7	1,000.3	1,277.8	512.0	2,375.3	1,302.1	1,075.8	944.3	2,645.7	3.6	2,994.4	1,342.2	814.0	1,761.0
R3.8	944.4	1,658.2	457.7	2,015.7	1,293.9	1,062.9	1,059.3	3,021.1	3.5	2,612.9	1,746.9	672.5	1,664.5
R3.9	1,031.2	952.0	487.9	2,845.5	1,169.4	934.6	931.8	3,698.6	6.4	3,212.2	2,968.3	657.3	1,811.2
R3.10	899.8	1,208.3	466.9	2,806.6	1,274.9	1,117.3	935.7	4,043.2	9.3	3,818.5	1,799.7	700.2	1,781.5
R3.11	962.3	1,147.0	464.8	2,393.6	1,161.6	1,065.9	896.3	3,111.9	5.7	4,084.1	1,521.0	762.5	1,778.8
R3.12	955.9	1,256.9	514.0	2,354.3	1,103.1	971.6	945.7	2,474.5	6.5	4,144.2	838.3	780.7	1,676.6
R4.1	1,031.3	1,363.1	370.7	2,473.9	1,188.9	1,176.8	941.8	2,654.1	26.5	4,377.4	1,116.9	731.5	1,836.5
R4.2	1,254.1	1,664.6	467.0	2,588.9	1,298.4	1,134.4	1,027.0	2,756.7	10.3	3,579.8	940.1	749.1	1,873.6
R4.3	944.7	1,322.3	479.0	2,508.9	1,233.6	1,418.9	872.8	2,823.5	21.4	4,416.8	1,043.2	770.0	1,736.0

第 37 表 職員 1 人 1 日 当たり 稼働 点数

(単位: 点)

部門別 点	総 給 付 点 数			薬剤部員1人1日	臨床検査科員1人1日	放射線技術科員1人1日	栄養管理科員1人1日
	全職員1人1日当たり	医師1人1日当たり	看護部員1人1日当たり	当たり投薬点数	当たり検査点数	当たりレントゲン点数	当たり給食点数
R元年度	3,352.2	28,503.8	5,511.0	1,696.7	6,463.8	4,377.9	6,513.6
R2年度	3,255.6	27,166.4	4,833.2	2,114.3	5,628.9	3,890.4	5,304.5
R3年度	3,146.2	30,559.7	5,089.1	2,242.1	6,240.6	3,796.0	5,558.1
R3.4	3,145.9	30,827.8	5,086.8	2,436.4	6,341.9	4,187.6	5,615.1
R3.5	2,920.2	28,555.2	4,721.1	1,937.9	5,766.1	3,442.3	5,578.9
R3.6	3,100.3	30,045.3	5,025.3	2,021.1	6,480.5	4,206.2	5,357.0
R3.7	2,896.2	28,216.2	4,696.6	2,071.4	6,283.7	3,478.2	5,174.6
R3.8	3,209.2	30,926.6	5,211.6	1,864.5	6,623.2	3,740.2	5,686.7
R3.9	3,296.1	31,563.5	5,350.6	2,643.0	6,432.8	3,666.9	5,654.5
R3.10	3,101.5	30,148.4	5,025.7	2,000.9	6,536.3	3,860.1	5,395.4
R3.11	3,235.4	31,454.1	5,239.3	2,464.0	6,704.6	4,005.4	5,722.0
R3.12	3,060.1	29,791.2	4,961.3	2,219.1	6,076.8	3,821.4	5,433.0
R4.1	3,136.7	30,573.4	5,049.3	2,375.0	5,567.5	3,411.6	5,731.2
R4.2	3,314.6	32,199.5	5,325.7	1,968.2	5,715.4	3,648.4	5,551.5
R4.3	3,358.7	32,578.8	5,406.4	2,927.4	6,367.0	4,109.3	5,800.6

第 38 表 年度末職員数

(単位:人)

区分 人数	医 師	医療 安全 管理 室	看護部					薬 劑 部	医療技術部						地域医療部		事 務 部	計
			管 理 室	入 院	外 来	手 術	計		放 射 線 技 術 科	臨 床 検 査 科	シ リ ヨ ン ハ ビ リ テ ク ニ ク	臨 床 工 学 科	栄 養 管 理 科	診 療 技 術 科	患 者 サ ポ ー ト セン ター	精 神 医 療 支 援 科		
R元年度末	2.0 85.8	2.8	3.8	13.7 329.0	7.5 86.3	3.0 30.5	22.7 449.5	16.0	23.0	25.8	20.8	10.0	6.0	7.5	19.3	7.0	4.5 69.8	30.2 743.1
R2年度末	3.0 86.7	2.8	3.8	23.0 351.0	8.8 86.0	1.0 30.5	30.5 471.3	16.0	24.0	26.8	1.0 28.8	10.0	1.0 8.0	7.5	21.8	7.0	3.3 71.0	38.8 781.5
R3年度末	1.0 84.8	2.8	0.8 4.8	28.0 379.0	3.0 93.8	2.0 33.8	33.8 511.0	14.8	25.8	28.3	28.8	10.0	1.0 8.0	6.5	20.5	7.0	1.5 74.5	38.3 822.6

- (注 1 新潟大学出向職員、パート職員(時間換算)を含む。臨床研修医は含まない。  
 2 休職及び産休者等を含めて計上した。(育児休業を除く。)  
 3 15日以上の休職者等については、日数換算し上段に再掲した。  
 4 外来に透析を含む。

第 39 表 年間1日当たり部門別職員数

(単位:人)

区分 人数	医 師	医療 安全 管理 室	看護部					薬 劑 部	医療技術部						地域医療部		事 務 部	計
			管 理 室	入 院	外 来	手 術	計		放 射 線 技 術 科	臨 床 検 査 科	シ リ ヨ ン ハ ビ リ テ ク ニ ク	臨 床 工 学 科	栄 養 管 理 科	診 療 技 術 科	患 者 サ ポ ー ト セン ター	精 神 医 療 支 援 科		
R元年度	1.3 86.2	0.0 2.6	0.0 3.8	14.6 328.3	6.9 85.7	1.6 29.0	22.5 446.7	0.6 16.0	0.0 22.6	0.4 25.8	0.2 19.4	0.0 10.0	1.5 6.9	0.0 6.9	0.0 18.2	0.0 6.5	1.5 66.6	28.1 734.5
R2年度	1.1 87.8	0.0 2.8	0.0 3.8	19.8 353.0	6.5 83.1	1.6 32.2	26.9 472.1	0.0 16.1	0.0 23.7	0.1 26.8	0.1 28.8	0.0 10.0	1.0 7.2	0.0 7.5	0.0 20.8	0.0 7.0	3.3 69.4	32.5 779.8
R3年度	1.0 84.6	0.0 2.7	0.1 4.7	22.3 383.8	5.5 87.4	1.0 32.3	28.9 508.2	0.0 15.3	0.1 25.6	0.0 27.6	1.4 29.5	0.0 10.0	1.3 8.0	0.1 7.3	0.2 21.9	0.9 7.5	0.7 73.8	34.5 822.0

- (注 1 新潟大学出向職員、パート職員(時間換算)を含む。臨床研修医は含まない。  
 2 休職及び産休者等を含めて計上した。(育児休業を除く。)  
 3 15日以上の休職者等については、日数換算し上段に再掲した。  
 4 外来に透析を含む。



第40表 年間平均1日当たり診療科別医師数

(単位:人)

区分	総合診療科		循環器内科		内分泌・代謝内科		血液内科		腎臓科		呼吸器・感染症内科		消化器内科		神経科		精神科		小児科		消化器外科・一般外科		心臓血管科		呼吸器外科		整形外科	
	常勤	パート	常勤	パート	常勤	パート	常勤	パート	常勤	パート	常勤	パート	常勤	パート	常勤	パート	常勤	パート	常勤	パート	常勤	パート	常勤	パート	常勤	パート	常勤	パート
R元年度	2.3	0.2	1.2	0.6	2.3	0.0	2.0	0.0	3.1	0.1	3.3	0.0	5.3	0.1	3.3	0.0	4.3	0.2	6.3	0.5	4.8	0.4	1.0	0.0	1.0	0.1	8.0	0.5
R2年度	1.9	0.3	1.0	0.4	2.0	0.0	2.1	0.0	3.0	0.2	0.2 3.1	0.0	5.0	0.0	3.0	0.0	4.1	0.2	6.8	0.7	4.5	0.5	1.0	0.0	1.0	0.1	9.2	0.4
R3年度	2.0	0.3	1.0	0.6	2.0	0.0	2.2	0.0	3.3	0.2	3.3	0.0	5.1	0.0	3.2	0.0	4.3	0.1	7.5	0.6	4.5	0.7	1.0	0.0	1.0	0.1	8.3	0.5

区分	脳神経外科		皮膚科		泌尿器科		眼科		耳鼻咽喉科		産婦人科		放射線治療科		放射線診断科		麻酔科		救急科		矯正科		歯科		口腔外科		病理診断科		計						
	常勤	パート	常勤	パート	常勤	パート	常勤	パート	常勤	パート	常勤	パート	常勤	パート	常勤	パート	常勤	パート	常勤	パート	常勤	パート	常勤	パート	常勤	パート	常勤	パート	計						
R元年度	3.0	0.2	3.4	0.3	3.0	0.1	2.8	0.2	3.5	0.2	1.0 9.1	0.0	1.0	0.0	1.0	0.2	3.3	1.1	2.9	1.7	0.0	0.4	3.0	0.0	1.1	0.2	1.0	0.0	1.0	0.0	1.0	0.0	85.1	7.1	92.2
R2年度	3.1	0.2	0.5 4.0	0.2	3.0	0.0	0.4 2.5	0.3	3.0	0.2	8.4	0.0	1.0	0.1	1.0	0.1	3.1	1.1	3.7	1.2	0.0	0.4	3.0	0.0	1.0	0.2	1.0	0.0	1.0	0.0	1.1	0.0	84.3	6.7	91.1
R3年度	3.0	0.2	3.1	0.1	3.0	0.0	2.0	0.1	3.7	0.2	8.4	0.0	1.0	0.0	1.0	0.1	3.2	1.0	2.3	1.5	0.0	0.4	2.0	0.0	1.0	0.2	1.0	0.0	1.0	0.0	0.0	0.0	82.3	6.8	89.1

(注) 1 新潟大学出向職員、パート職員(時間換算)を含む。臨床研修医は含まない。

2 休職及び産休者等を含めて計上した(育児休業を除く)。

3 15日以上休職者等については、日数換算し上段に再掲した。

4 外来に透析を含む。

第 41 表 100 床(平均許可病床数)当たり職員数

(単位:人)

区分	医 師	医療 安全管理室	看護部					薬 剂 部	医療技術部					地域医療部		事 務 部	計	
			管 理 室	入 院	外 来	手 術	計		放 射 線 技 術 科	臨 床 検 査 科	シ リ ハ ビ リ テ レ リ	臨 床 工 学 科	栄 養 管 理 科	診 療 技 術 科	患 者 サ ポ ー ト セ ン タ ー			精 神 医 療 支 援 科
人数																		
R元年度	18.7	0.6	0.8	69.1	17.4	6.1	93.4	3.4	5.0	5.6	4.2	2.2	1.2	1.5	4.0	1.4	14.3	155.6
R2年度	19.1	0.6	0.8	73.4	16.9	6.7	98.1	3.5	5.2	5.9	6.3	2.2	1.4	1.7	4.6	1.5	14.6	164.6
R3年度	18.4	0.6	1.0	79.6	18.0	6.9	105.6	3.4	5.6	6.1	6.2	2.2	1.5	1.6	4.8	1.5	16.1	173.4

(注) 1 本表は、次の数値を示す。年間平均職員数(休職等の職員を除く)÷年間平均許可病床数×100

2 病床数には、感染症病床の病床数を含む。

第 42 表 100 床(平均稼働病床数)当たり職員数

(単位:人)

区分	医 師	医療 安全管理室	看護部					薬 剂 部	医療技術部					地域医療部		事 務 部	計	
			管 理 室	入 院	外 来	手 術	計		放 射 線 技 術 科	臨 床 検 査 科	シ リ ハ ビ リ テ レ リ	臨 床 工 学 科	栄 養 管 理 科	診 療 技 術 科	患 者 サ ポ ー ト セ ン タ ー			精 神 医 療 支 援 科
人数																		
R元年度	23.8	0.7	1.1	88.1	22.1	7.7	119.2	4.3	6.3	7.1	5.4	2.8	1.5	1.9	5.1	1.8	18.3	198.4
R2年度	23.8	0.8	1.0	91.3	21.0	8.4	121.9	4.4	6.5	7.3	7.8	2.7	1.7	2.1	5.7	1.9	18.1	204.7
R3年度	20.1	0.6	1.1	86.9	19.7	7.5	115.2	3.7	6.1	6.6	6.8	2.4	1.6	1.7	5.2	1.6	17.6	189.3

(注) 1 本表は、次の数値を示す。年間平均職員数(休職等の職員を除く)÷年間平均稼働病床数×100

2 病床数には、感染症病床の病床数を含む。

第 43 表 患者 100 万人当たり職員数

(単位:人)

区分 人数	医 師	医 療 安 全 管 理 室	看護部					薬 劑 部	医療技術部						地域医療部		事 務 部	計
			管 理 室	入 院	外 来	手 術	計		放 射 線 技 術 科	臨 床 検 査 科	シ リ ヨ ン ビ リ テ リ 科	臨 床 工 学 科	栄 養 管 理 科	診 療 技 術 科	患 者 サ ポ ー ト	精 神 医 療 支 援 科		
R元年度	286.8	8.9	12.7	1,059.9	266.2	92.9	1,433.2	52.1	76.3	85.7	65.0	33.8	18.3	23.4	61.4	22.0	219.9	2,386.7
R2年度	306.4	9.7	13.2	1,176.9	270.7	108.0	1,572.4	56.8	83.6	94.3	101.1	35.3	21.8	26.5	73.6	24.7	233.4	2,639.6
R3年度	285.1	9.2	15.7	1,232.2	279.0	106.8	1,633.7	52.0	86.9	94.2	95.7	34.1	23.0	24.7	73.9	22.4	249.3	2,684.2

(注) 本表は、次の数値を示す。年間平均職員数(休職等の職員を除く)÷病院(入院+外来)延患者数×1,000,000

第 44 表 職員平均年齢及び平均月収額

(単位:歳・円)

区分 性別	平均年齢						平均月収額					
	医 師	看 護 職	医 療 技 術 職	介 護 職	事 務 職	全 職 員	医 師	看 護 職	医 療 技 術 職	介 護 職	事 務 職	全 職 員
R元年度	40.0	36.2	35.6		40.9	36.7	1,675,010	380,584	381,379		376,966	461,595
男	41.3	34.6	35.4		44.7	37.3	1,757,085	390,871	394,949		426,940	614,696
女	35.6	36.5	35.8		37.0	36.4	1,370,160	378,371	370,258		326,992	394,829
R2年度	40.7	36.0	35.1	42.7	41.9	36.7	1,733,473	386,955	376,591	286,298	418,952	467,039
男	41.1	34.2	34.7	37.3	45.6	36.9	1,774,334	389,056	387,705	296,657	482,653	624,006
女	38.0	36.5	35.6	35.6	37.7	36.7	1,416,800	386,466	362,862	283,908	345,192	388,556
R3年度	39.9	35.7	35.7	43.2	43.1	36.6	1,641,039	398,772	377,047	296,732	413,365	469,358
男	42.8	34.1	34.9	38.3	46.4	37.2	1,771,909	394,913	382,711	303,819	467,000	594,634
女	33.3	36.0	36.7	44.0	38.7	36.4	1,248,428	399,725	370,137	294,961	347,813	409,718

- (注) 1 平均年齢及び月収額は、正規職員のみで計算した数値である。  
 2 平均年齢及び月収額は、平成31年3月現在の正規職員で計算した数値である。  
 3 事務職員には、医療ソーシャルワーカー、臨床心理士を含む。  
 4 医師については、センター教員を除く勤務医の平均である。  
 5 介護福祉士は介護職とした。  
 6 役員・出向・再雇用・育児部分休業等で標準的な勤務と異なる職員は除外した。

第45表 貸借対照表

(単位:円)

科 目	金 額		構 成 比		科 目	金 額		構 成 比	
	本年度	前年度	本年度	前年度		本年度	前年度	本年度	前年度
(資産の部)					(負債の部)				
流動資産	2,767,100,920	1,768,026,140	45.2	34.7	流動負債	4,564,115,245	4,304,022,583	74.5	84.4
現金預金	622,318,991	181,148,513	10.2	3.6	未払金	820,554,647	857,168,035	13.4	16.8
未収金	2,066,404,121	1,521,717,745	33.7	29.8	未払法人税等	124,819,670	60,000	2.0	0.0
医業未収金	1,646,706,008	1,434,536,824	26.9	28.1	未払消費税等	0	56,530	0.0	0.0
医業外未収金	8,373,898	9,015,459	0.1	0.2	預り金	291,043	250,112	0.0	0.0
その他未収金	411,324,215	78,165,462	6.7	1.5	短期借入金	3,320,000,000	3,150,000,000	54.2	61.8
貸倒引当金	△ 12,383,522	△ 9,067,206	△ 0.2	△ 0.2	前受収益	236,500	0	0.0	0
貯蔵品	85,600,144	69,296,946	1.4	1.4	仮受金	28,293,050	25,832,968	0.5	0.5
その他流動資産	5,161,186	4,930,142	0.1	0.1	賞与引当金	269,920,335	270,654,938	4.4	5.3
固定資産	3,357,004,572	3,332,962,687	54.8	65.3	固定負債	288,151,244	246,292,888	4.7	4.8
基本財産	3,050,000,000	3,050,000,000	49.8	59.8	退職給付引当金	273,151,244	222,292,888	4.5	4.4
定期預金	3,050,000,000	3,050,000,000	49.8	59.8	長期預り金	15,000,000	24,000,000	0.2	0.5
特定資産	158,720,421	138,662,381	2.6	2.7	負債合計	4,852,266,489	4,550,315,471	79.2	89.2
普通預金	5,000,000	10,375,000	0.1	0.2	(正味財産の部)			0.0	0.0
建物	19,386,681	20,503,050	0.3	0.4	指定正味財産	3,208,720,121	3,188,662,381	52.4	62.5
器械備品	134,333,740	107,784,331	2.2	2.1	地方公共団体補助金	3,208,720,121	3,188,662,381	52.4	62.5
その他固定資産	148,284,151	144,300,306	2.4	2.8	一般正味財産	△ 1,936,881,118	△ 2,637,989,025	△ 31.6	△ 51.7
器械備品	16,403,423	13,587,456	0.3	0.3	正味財産合計	1,271,839,003	550,673,356	20.8	10.8
その他有形固定資産	20,050,000	20,050,000	0.3	0.4					
長期貸付金	108,740,000	106,650,000	1.8	2.1					
長期前払費用	21,396	40,000	0.0	0.0					
貸倒引当金	△ 562,440	△ 495,900	△ 0.0	△ 0.0					
敷金	3,309,200	3,828,400	0.1	0.1					
その他	322,572	640,350	0.0	0.0					
資産合計	6,124,105,492	5,100,988,827	100.0	100.0	負債・正味財産合計	6,124,105,492	5,100,988,827	100.0	100.0

第46表 正味財産増減計算書

(単位:円)

科目	金額		収益合計を100とした収益構成比		病院事業収益を100とした収益構成比	
	本年度	前年度	本年度	前年度	本年度	前年度
(一般正味財産増減の部)						
経常収益	12,766,319,058	11,634,209,612	100.0	100.0	136.3	132.7
病院事業収益	9,366,524,148	8,764,536,449	73.4	75.3	100.0	100.0
診療収益	9,138,359,224	8,546,936,741	71.6	73.5	97.6	97.5
その他医業収益	228,164,924	217,599,708	1.8	1.9	2.4	2.5
病院事業外収益	71,031,652	65,311,328	0.6	0.6	0.8	0.7
受取補助金等	3,323,069,698	2,794,376,990	26.0	24.0	35.5	31.9
基本財産運用益	1,998,500	1,998,500	0.0	0.0	0.0	0.0
その他収益	3,695,060	7,986,345	0.0	0.1	0.0	0.1
経常費用	11,940,391,481	11,371,627,763	93.5	97.7	127.5	129.7
給与費	6,472,603,640	6,280,592,784	50.7	54.0	69.1	71.7
材料費	2,768,684,713	2,607,625,827	21.7	22.4	29.6	29.8
経費	2,645,634,740	2,456,642,868	20.7	21.1	28.2	28.0
研究研修費	22,978,922	18,233,610	0.2	0.2	0.2	0.2
減価償却費	27,507,928	5,645,183	0.2	0.0	0.3	0.1
支払利息	2,981,538	2,887,491	0.0	0.0	0.0	0.0
当期経常増減額	825,927,577	262,581,849	6.5	2.3	8.8	3.0
経常外収益	0	0	0.0	0.0	0.0	0.0
その他固定資産受贈益	0	0	0.0	0.0	0.0	0.0
経常外費用	0	82,205,814	0.0	0.7	0.0	0.9
当期経常外増減額	0	△ 82,205,814	0.0	△ 0.7	0.0	△ 0.9
税引前当期一般正味財産増減額	825,927,577	180,376,035	6.5	1.6	8.8	2.1
法人税、住民税及び事業税	124,819,670	0	1.0	0.0	1.3	0.0
当期一般正味財産増減額	701,107,907	180,376,035	5.5	1.6	7.5	2.1
一般正味財産期首残高	△ 2,637,989,025	△ 2,818,365,060	-	-	-	-
一般正味財産期末残高	△ 1,936,881,118	△ 2,637,989,025	-	-	-	-
(指定正味財産増減の部)						
受取補助金等	53,865,000	140,970,960	-	-	-	-
基本財産運用益	0	0	-	-	-	-
一般正味財産への振替額	△ 33,807,260	△ 2,308,579	-	-	-	-
当期指定正味財産増減額	20,057,740	138,662,381	-	-	-	-
指定正味財産期首残高	3,188,662,381	3,050,000,000	-	-	-	-
指定正味財産期末残高	3,208,720,121	3,188,662,381	-	-	-	-
正味財産期末残高	1,271,839,003	550,673,356	-	-	-	-

第 47 表 要素別収益

(単位:円)

区分 年月	経常収益							経常外収益	合計
	病院事業収益		病院事業外収益	受取補助金等	その他収益				
	診療収益	その他医業収益			基本財産運用益	受取寄付金	雑収益		
R元年度	8,701,159,103	238,680,084	72,514,980	1,987,672,837	2,003,975	8,308	5,933,204	5,100,000	11,013,072,491
R2年度	8,546,936,741	217,599,708	65,311,328	2,794,376,990	1,998,500	13,355	7,972,990	0	11,634,209,612
R3年度	9,138,359,224	228,164,924	71,031,652	3,323,069,698	1,998,500	20,000	3,675,060	0	12,766,319,058
R3.4	715,477,765	19,361,324	1,163,958	141,431,710	0	0	6,499	0	877,441,256
R3.5	684,239,404	13,100,862	5,555,054	139,814,378	15,458	10,000	0	0	842,735,156
R3.6	744,288,379	21,852,029	4,950,410	141,615,803	0	5,000	300,000	0	913,011,621
R3.7	694,455,010	17,107,794	5,527,257	141,128,704	0	5,000	417,524	0	858,641,289
R3.8	769,435,436	17,361,937	7,110,649	141,393,503	0	0	591,375	0	935,892,900
R3.9	806,618,353	19,415,884	5,244,028	141,697,463	0	0	0	0	972,975,728
R3.10	783,305,091	18,132,841	5,550,160	141,448,404	0	0	0	0	948,436,496
R3.11	782,658,684	17,415,540	6,511,441	141,416,603	0	0	0	0	948,002,268
R3.12	738,550,869	18,654,698	5,295,834	583,828,263	0	0	0	0	1,346,329,664
R4.1	771,173,638	17,890,874	5,736,228	143,120,624	1,568,959	0	0	0	939,490,323
R4.2	697,742,638	16,012,107	6,291,828	142,638,763	0	0	1,416	0	862,686,752
R4.3	950,413,957	31,859,034	12,094,805	1,323,535,480	414,083	0	2,358,246	0	2,320,675,605

第 48 表 要素別費用

(単位:円)

区分 年月	収 益 (A)	費 用							計(B)	差引損(△)益 (A)-(B)
		給与費	材料費	経費	研究研修費	減価償却費	支払利息	経常外費用		
R元年度	100.0 11,013,072,491	54.6 6,015,326,689	23.9 2,637,287,535	22.2 2,447,687,393	0.3 32,566,362	0.0 3,466,450	0.0 3,030,620	0.0 0	101.1 11,139,365,049	△ 1.1 △ 126,292,558
R2年度	100.0 11,634,209,612	54.0 6,280,592,784	22.4 2,607,625,827	21.1 2,456,642,868	0.2 18,233,610	0.0 5,645,183	0.0 2,887,491	0.7 82,205,814	98.4 11,453,833,577	1.6 180,376,035
R3年度	100.0 12,766,319,058	50.7 6,472,603,640	21.7 2,768,684,713	21.7 2,770,454,410	0.2 22,978,922	0.2 27,507,928	0.0 2,981,538	0.0 0	94.5 12,065,211,151	5.5 701,107,907
R3.4	100.0 877,441,256	49.2 431,972,823	27.0 237,073,613	30.3 265,744,127	0.1 1,307,354	0.0 236,000	0.1 469,155	0.0 0	106.8 936,803,072	△ 6.8 △ 59,361,816
R3.5	100.0 842,735,156	54.9 462,381,440	23.5 198,215,707	23.0 194,134,593	0.1 832,771	0.0 236,000	0.0 240,780	0.0 0	101.6 856,041,291	△ 1.6 △ 13,306,135
R3.6	100.0 913,011,621	61.9 565,474,160	25.0 227,992,952	22.9 208,899,286	0.2 1,561,521	0.0 236,000	0.0 265,423	0.0 0	110.0 1,004,429,342	△ 10.0 △ 91,417,721
R3.7	100.0 858,641,289	65.7 564,500,992	26.6 228,619,443	23.6 202,275,709	0.2 1,479,433	0.0 236,000	0.0 262,625	0.0 0	116.2 997,374,202	△ 16.2 △ 138,732,913
R3.8	100.0 935,892,900	54.0 505,689,652	26.3 246,538,805	22.3 209,028,049	0.2 1,723,157	0.0 236,000	0.0 261,836	0.0 0	102.9 963,477,499	△ 2.9 △ 27,584,599
R3.9	100.0 972,975,728	54.2 527,391,995	22.7 221,328,744	21.9 213,502,113	0.1 1,256,833	0.0 236,000	0.0 274,115	0.0 0	99.1 963,989,800	0.9 8,985,928
R3.10	100.0 948,436,496	56.3 534,057,124	25.3 239,761,581	20.7 196,328,232	0.1 1,254,611	0.0 236,000	0.0 234,957	0.0 0	102.5 971,872,505	△ 2.5 △ 23,436,009
R3.11	100.0 948,002,268	54.8 519,212,399	26.3 249,081,456	21.3 202,006,051	0.3 2,644,812	0.0 236,000	0.0 225,400	0.0 0	102.7 973,406,118	△ 2.7 △ 25,403,850
R3.12	100.0 1,346,329,664	45.0 605,203,071	17.2 231,095,569	15.4 206,690,185	0.1 1,724,457	0.0 236,000	0.0 289,968	0.0 0	77.6 1,045,239,250	22.4 301,090,414
R4.1	100.0 939,490,323	57.0 535,724,819	24.6 230,678,843	22.0 206,511,591	0.1 1,185,248	0.0 236,000	0.0 209,884	0.0 0	103.7 974,546,385	△ 3.7 △ 35,056,062
R4.2	100.0 862,686,752	60.8 524,900,883	25.2 217,719,907	26.9 232,227,205	0.1 1,272,075	0.0 236,000	0.0 239,209	0.0 0	113.2 976,595,279	△ 13.2 △ 113,908,527
R4.3	100.0 2,320,675,605	30.0 696,094,282	10.4 240,578,093	18.7 433,107,269	0.3 6,736,650	1.1 24,911,928	0.0 8,186	0.0 0	60.4 1,401,436,408	39.6 919,239,197

第49表 患者1人1日当たり収益費用

(単位:円)

区分 年月	収 益					費 用							
	病院事業収益	病院事業外収益	その他経常収益	経常外収益	計	給与費	材料費	経費	研究研修費	減価償却費	支払利息	経常外費用	計
R元年度	31,496	255	7,031	18	38,800	21,193	9,291	8,623	115	12	11	0	39,245
R2年度	30,957	231	9,905	0	41,093	22,183	9,210	8,677	64	20	10	290	40,456
R3年度	31,928	242	11,347	0	43,517	22,063	9,438	9,444	78	94	10	0	41,127
R3.4	29,757	47	5,727	0	35,531	17,492	9,600	10,761	53	10	19	0	37,935
R3.5	30,015	239	6,019	0	36,273	19,902	8,532	8,356	36	10	10	0	36,846
R3.6	31,291	202	5,796	0	37,290	23,096	9,312	8,532	64	10	11	0	41,024
R3.7	29,125	226	5,794	0	35,146	23,106	9,358	8,279	61	10	11	0	40,824
R3.8	30,300	274	5,468	0	36,042	19,474	9,494	8,050	66	9	10	0	37,104
R3.9	33,210	211	5,697	0	39,118	21,203	8,898	8,584	51	9	11	0	38,756
R3.10	32,558	225	5,746	0	38,529	21,696	9,740	7,976	51	10	10	0	39,481
R3.11	31,901	260	5,639	0	37,799	20,702	9,931	8,054	105	9	9	0	38,812
R3.12	30,488	213	23,507	0	54,209	24,368	9,305	8,322	69	10	12	0	42,086
R4.1	33,623	244	6,165	0	40,033	22,828	9,830	8,800	51	10	9	0	41,527
R4.2	33,409	295	6,677	0	40,380	24,569	10,191	10,870	60	11	11	0	45,712
R4.3	37,320	460	50,392	0	88,172	26,447	9,141	16,455	256	947	0	0	53,246



## 令和3年度 病院年報

〒949-7302 新潟県南魚沼市浦佐 4132 番地  
一般財団法人新潟県地域医療推進機構 魚沼基幹病院  
TEL 025-777-3200 FAX 025-777-2811  
<https://www.uonuma-kikan-hospital.jp/>  
E-mail:info@ncmi.or.jp