

平成28年度
病 院 年 報

一般財団法人新潟県地域医療推進機構
魚沼基幹病院

病院理念

国内外に誇れる地域医療の技術と質を追求し
優れた医療人の育成に貢献することで
地域をつなぎ、いのちをつなぎます。

運営の基本方針

〈病院方針〉

1. 魚沼地域医療の中核として、高度先進医療、救急医療、災害時医療を担う。
2. 総合診療の技能と使命感を持ち、全人的医療を実践する医療人を育成する。
3. 「魚沼地域が1つの病院」の実現を目指して、地域医療者・施設と連携する。
4. 患者との協働医療のため、患者や家族の価値観に配慮した医療と情報提供を行う。
5. 健康増進と疾病予防を目指し、地域に根ざした臨床研究を推進する。

〈行動指針〉

6. 地域住民の安心と信頼を得るよう、誠心誠意職務に専念する。
7. 医療の質向上を目指し、常に自己研鑽と次世代教育に努める。

〈経営方針〉

8. 職場環境向上のため、ワークライフバランスを尊重する。
9. 地域医療の中核的役割を果たすため、将来を見すえた病院経営を行う。
10. 経営視点を備えた医療スタッフを育成し、迅速かつ積極的な病院経営を行う。

受診者の皆様の権利

魚沼基幹病院は、当院を受診される皆様が、以下の権利を有することを確認し、尊重します。

1. 人間としての尊厳が尊重され、安全、良質、公平な医療を受けることができます。
2. 症状、検査、治療、看護などについて、十分な説明と情報提供を受けることができます。
3. 主治医以外の医師の意見(セカンドオピニオン)を求めることができます。
4. 十分な情報を得たうえで、自らの意思で医療内容を選択することができます。
5. 診療の過程で得られた個人情報やプライバシーは保護されます。

ま え が き

平成 24 年4月 17 日に設立された当機構は、同年6月に新潟県議会定例会における、魚沼基幹病院の指定管理者としての指定議決を受けました。開院準備を進め、平成 27 年6月1日に無事開院を迎え、病院の運営を開始しました。

魚沼基幹病院の開院に伴う魚沼圏域の大規模な医療再編に際し、地域医療の継続性及び医療水準の確保を第一として、関係機関と連携して移行を進めました。開院後は、当初の想定を超えた早さで患者数が増加しましたが、周辺病院との調整により、機能分担と連携を進めるとともに、地域に不足していた高度医療、三次救急を担う基幹型病院として、その機能を発揮しております。

一般病床の利用率は徐々に高まり、平成 28 年9月以降は病床利用率が 100%を超える病棟も出現し、冬期間は入院救急ベッドの需要が更に高まることが予想されたことから、28 年 11 月に 20 床増床し、高まる入院需要にも対応しました。

当機構の使命の一つである医療人の育成についても、平成 28 年4月からは協力型臨床研修病院として、臨床研修医の受入を開始しております。また、平成 29 年3月に厚生労働省より基幹型臨床研修病院の指定を受けることができ、平成 30 年4月から基幹型として初期臨床研修医の受入が可能となりました。

地域全体での医療の高度化をめざし、魚沼地域での地域完結型の医療体制の構築を進め、魚沼地域住民に信頼される病院づくりに努めてまいりますので、関係各位の一層のご理解とご協力をお願い致します。

平成 29 年 12 月

一般財団法人新潟県地域医療推進機構魚沼基幹病院

病 院 長 内 山 聖

目 次

病院理念
運営の基本方針
受診者の皆様の権利

まえがき

第1章 病院の概要

第1 現況	1
第2 届出施設基準	2
第3 医療機関の指定等	5
第4 沿革	5
第5 組織図	6
第6 院内案内図	7
第7 交通アクセス	8

第2章 病院業務の概要

第1 患者数	
1 入院・外来患者数	9
2 病類別入院患者数	10
3 診療科別患者数	11
4 月別別患者数	13
5 職員1人1日当たり患者数	13
6 保険別患者数	16
7 後期高齢者医療制度による患者数	17
8 魚沼圏域住民利用状況	18
9 病床利用率	19
(1) 病床利用率	19
(2) 平均在院日数	20
(3) 病床回転数	20
(4) 差額病床利用状況	20
10 年齢階層別退院患者数	21
11 救急患者取扱数	22
第2 診療の状況	
1 調剤の状況	23
2 注射剤の状況	24
3 病棟業務の状況	24
4 無菌製剤の状況	25

5	臨床検査の状況	26
6	放射線利用の状況	27
7	手術・分娩の状況	27
8	リハビリテーションの状況	28
9	精神科作業療法の状況	29
10	食事の状況	30
11	医療材料の使用状況	31
12	給付点数	33
	(1) 診療行為別入院外来患者1人1日当たり給付点数	33
	(2) 病類別入院患者1人1日当たり給付点数	36
	(3) 診療科別入院外来患者1人1日当たり給付点数	37
	(4) 診療科別給付点数構成比	39
	(5) 職員1人1日当たり稼働点数	41

第3 職員の状況

1	年度末職員数	42
2	年間平均1日当たり職員数	42
3	年間平均1日当たり診療科別医師数	43
4	100床当たり部門別職員数	43
5	患者100万人当たり部門別職員数	44
6	職員の平均年齢	44
7	職員の平均月収額	44
8	職種別年齢構成比	45

第4 施設設備の概況

1	医療機器整備の概況	46
---	-----------	----

第3章 財務

第1	資産・負債及び正味財産	47
----	-------------	----

第2 収益的収支

1	経常収益	48
2	経常費用	48
3	経常外収益	48
4	経常外費用	48
5	要素別費用	48

第3	借入金の状況	49
----	--------	----

第4	主要財務比率	50
----	--------	----

第4章 統計表及び財務諸表

[患者数]

第1表 入院・外来患者数	51
第2表 平均利用許可(稼働)病床数、病床利用率、 平均在(通)院日数、外来・入院患者比率	52
第3表 診療科別延患者数(入院)	54
第4表 診療科別延患者数(外来)	56
第5表 1日当たり診療科別患者数(入院)	58
第6表 1日当たり(暦日数)診療科別患者数(外来)	59
第7表 1日当たり(実診療日数)診療科別患者数(外来)	60
第8表 月別患者数	61
第9表 職員1人当たり患者数	63
第10表 保険区分別患者構成比	65
第11表 後期高齢者医療制度による患者数	69
第12表 差額病床数及び利用状況	70
第13表 住所別退院患者数	71
第14表 年齢階層別退院患者数	72
第15表 救急患者取扱状況	73

[診療の状況数]

第16表 調剤件数	77
第17表 処方せん料件数	79
第18表 注射剤件数	80
第19表 病棟業務件数	81
第20表 無菌製剤件数	82
第21表 検査件数	83
第22表 放射線撮影及び治療件数	87
第23表 手術・ギプス・分娩及び麻酔件数	90
第24表 リハビリテーション件数	92
第25表 精神科専門療法件数	97
第26表 食種別食事数	98
第27表 喫食率・1日平均延食事数及び栄養食事指導・栄養管理実施加算件数	100
第28表 医療材料使用状況	101
第29表 医療材料対医業収益比率	103
第30表 診療行為別給付点数(入院)	104
第31表 診療行為別給付点数(外来)	108
第32表 病類別給付点数(入院)	112
第33表 診療科別給付点数(入院)	114
第34表 診療科別給付点数(外来)	118
第35表 患者1人1日当たり給付点数(入院)	122
第36表 患者1人1日当たり給付点数(外来)	124
第37表 職員1人1日当たり稼働点数	126

[職員数]

第38表	年度末職員数	127
第39表	年間1日当たり部門別職員数	127
第40表	年間平均1日当たり診療科別医師数	128
第41表	100床(平均使用許可病床数)当たり職員数	129
第42表	100床(平均稼働病床数)当たり職員数	129
第43表	患者100万人当たり職員数	130
第44表	職員平均年齢及び平均月収額	130

[財務]

第45表	貸借対照表	131
第46表	正味財産増減計算書	132
第47表	要素別収益	133
第48表	要素別費用	134
第49表	患者1人1日当たり収益費用	135

第1章 病院の概要

第1 現 況

名 称	新潟大学医歯学総合病院魚沼地域医療教育センター 新潟県地域医療推進機構 魚沼基幹病院 (略称:新潟大学地域医療教育センター・魚沼基幹病院)
住 所	新潟県南魚沼市浦佐4132番地
開 院	平成27年6月
設 置 者	新潟県
運 営 者	一般財団法人新潟県地域医療推進機構
理 事 長	荒川 正昭
病 院 長	内山 聖
副病院長	西山 勉
副病院長	高田 俊範
副病院長	須田 剛士
看護部長	佐藤 順子
診 療 科	総合診療科、循環器内科、内分泌・代謝内科、血液内科、腎臓内科、リウマチ・膠原病科、呼吸器・感染症内科、消化器内科、神経内科、精神科、小児科、消化器外科・一般外科、乳腺・内分泌外科、心臓血管外科、呼吸器外科、整形外科、形成外科(※)、脳神経外科、皮膚科、泌尿器科、眼科、耳鼻咽喉科、産婦人科、放射線治療科、放射線診断科、麻酔科、救急科、リハビリテーション科、矯正歯科、歯科口腔外科、病理診断科 ※現在診療を行っておりません
病 床	454床 (内訳) 一般病床 400床 (救命救急センター14床、NICU6床、GCU6床含む) 精神病床 50床 (閉鎖病棟) 感染症病床 4床
建物面積	33, 549. 31平方メートル
建物構造	鉄筋コンクリート造 地上9階 病院棟:免震構造 センター棟:耐震構造

第2 届出施設基準

基本診察料に係る施設基準
一般病棟入院基本料7:1
精神病棟入院基本料13:1
超急性期脳卒中加算
診療録管理体制加算2
医師事務作業補助体制加算1(15:1)
急性期看護補助体制加算3(50:1)(看護補助者5割未満)
看護補助加算2(50:1)
療養環境加算
重症者等療養環境特別加算
無菌治療室管理加算1
精神病棟入院時医学管理加算
精神科身体合併症管理加算
医療安全対策加算1
感染防止対策加算1
患者サポート体制充実加算
ハイリスク妊娠管理加算
ハイリスク分娩管理加算
後発医薬品使用体制加算1
データ提出加算
退院支援加算2
精神疾患診療体制加算
救命救急入院料3
新生児特定集中治療室管理料2
小児入院医療管理料3
地域歯科診療支援病院歯科初診料
歯科外来診療環境体制加算
歯科診療特別対応連携加算
地域歯科診療支援病院入院加算
特掲診療料に係る施設基準
糖尿病合併症管理料
がん性疼痛緩和指導管理料
がん患者指導管理料1
がん患者指導管理料2
がん患者指導管理料3
糖尿病透析予防指導管理料
院内トリアージ実施料
外来放射線照射診療料
肝炎インターフェロン治療計画料
薬剤管理指導料
医療機器安全管理料1
医療機器安全管理料2

医療機器安全管理料(歯科)
歯科治療総合医療管理料(Ⅰ)及び(Ⅱ)
持続血糖測定器加算及び皮下連続式グルコース測定
遺伝学的検査
HPV核酸検出及びHPV核酸検出(簡易ジェノタイプ判定)
検体検査管理加算(Ⅱ)
心臓カテーテル法による諸検査の血管内視鏡検査加算
胎児心エコー法
時間内歩行試験及びシャトルウォーキングテスト
ヘッドアップティルト試験
長期継続頭蓋内脳波検査
神経学的検査
内服・点滴誘発試験
CT透視下気管支鏡検査加算
画像診断管理加算1
CT撮影及びMRI撮影
冠動脈CT撮影加算
心臓MRI撮影加算
抗悪性腫瘍剤処方管理加算
外来化学療法加算1
無菌製剤処理料
心大血管疾患リハビリテーション料(Ⅰ)
脳血管疾患等リハビリテーション料(Ⅰ)
運動器リハビリテーション料(Ⅰ)
呼吸器リハビリテーション料(Ⅰ)
がん患者リハビリテーション料
歯科口腔リハビリテーション料2
精神科作業療法
精神科ショート・ケア「小規模なもの」
精神科デイ・ケア「小規模なもの」
抗精神病特定薬剤治療指導管理料(治療抵抗性統合失調症治療指導管理料に限る。)
医療保護入院等診療料
透析液水質確保加算2
下肢末梢動脈疾患指導管理加算
CAD/CAM冠
脳刺激装置植込術(頭蓋内電極植込術を含む。)及び脳刺激装置交換術
脊髄刺激装置植込術及び脊髄刺激装置交換術
乳がんセンチネルリンパ節加算1及びセンチネルリンパ節生検(併用)
乳がんセンチネルリンパ節加算2及びセンチネルリンパ節生検(単独)
ペースメーカー移植術及びペースメーカー交換術
大動脈バルーンパンピング法(IABP法)
体外衝撃波胆石破碎術

体外衝撃波膵石破碎術
早期悪性腫瘍大腸粘膜下層剥離術
体外衝撃波腎・尿管結石破碎術
腹腔鏡下膀胱悪性腫瘍手術
腹腔鏡下小切開膀胱悪性腫瘍手術
腹腔鏡下前立腺悪性腫瘍手術
腹腔鏡下子宮悪性腫瘍手術(子宮体がんに限る。)
医科点数表第2章第10部手術の通則の16に掲げる手術
輸血管管理料Ⅱ
貯血式自己血輸血管管理体制加算
人工肛門・人工膀胱造設術前処置加算
歯周組織再生誘導手術
広範囲顎骨支持型装置埋入手術
麻酔管理料(Ⅰ)
放射線治療専任加算
外来放射線治療加算
高エネルギー放射線治療
画像誘導放射線治療(IGRT)
定位放射線治療
病理診断管理加算1
口腔病理診断管理加算1
クラウン・ブリッジ維持管理料
歯科矯正診断料

(平成29年3月31日現在)

第3 医療機関の指定等

健康保険法による保険医療機関
国民健康保険法による療養取扱機関
労働者災害補償保険法による医療機関
母子保健法による医療機関(養育医療・妊娠乳児健康診断)
生活保護法による医療機関
母体保護法による医療機関
戦傷病者特別援護法による医療機関(療養給付・更生医療)
原爆医療法による医療機関(認定医療・一般医療)
障害者自立支援法による医療機関(育成医療・更生医療・精神通院医療)
難病法による医療機関
児童福祉法による医療機関
感染症法による医療機関(結核・第二類)
地方公務員災害補償法による医療機関
新潟県難病医療基幹協力病院
地域災害拠点病院
新潟DMAT指定医療機関
肝疾患診療協力病院(新潟大学医歯学総合病院)
肝炎治療特別促進事業の医療給付に係る指定医療機関
地域救命救急センター
地域周産期母子医療センター
精神科救急医療施設
消防法による救急医療(三次救急医療機関)
基幹型臨床研修病院(平成30年4月より基幹型として受入開始)
指定通院医療機関

(平成29年3月31日現在)

第4 沿革

- 平成21年6月 魚沼基幹病院(仮称)基本計画策定。
- 平成24年4月 一般財団法人新潟県地域医療推進機構設立。
- 平成24年3月 病院建物着工(～平成27年3月竣工・引渡し)。
- 平成24年6月 一般財団法人新潟県地域医療推進機構が魚沼基幹病院の運営主体に確定。
- 平成27年6月 開院。

第5 組織図(平成 29 年3月 31 日現在)

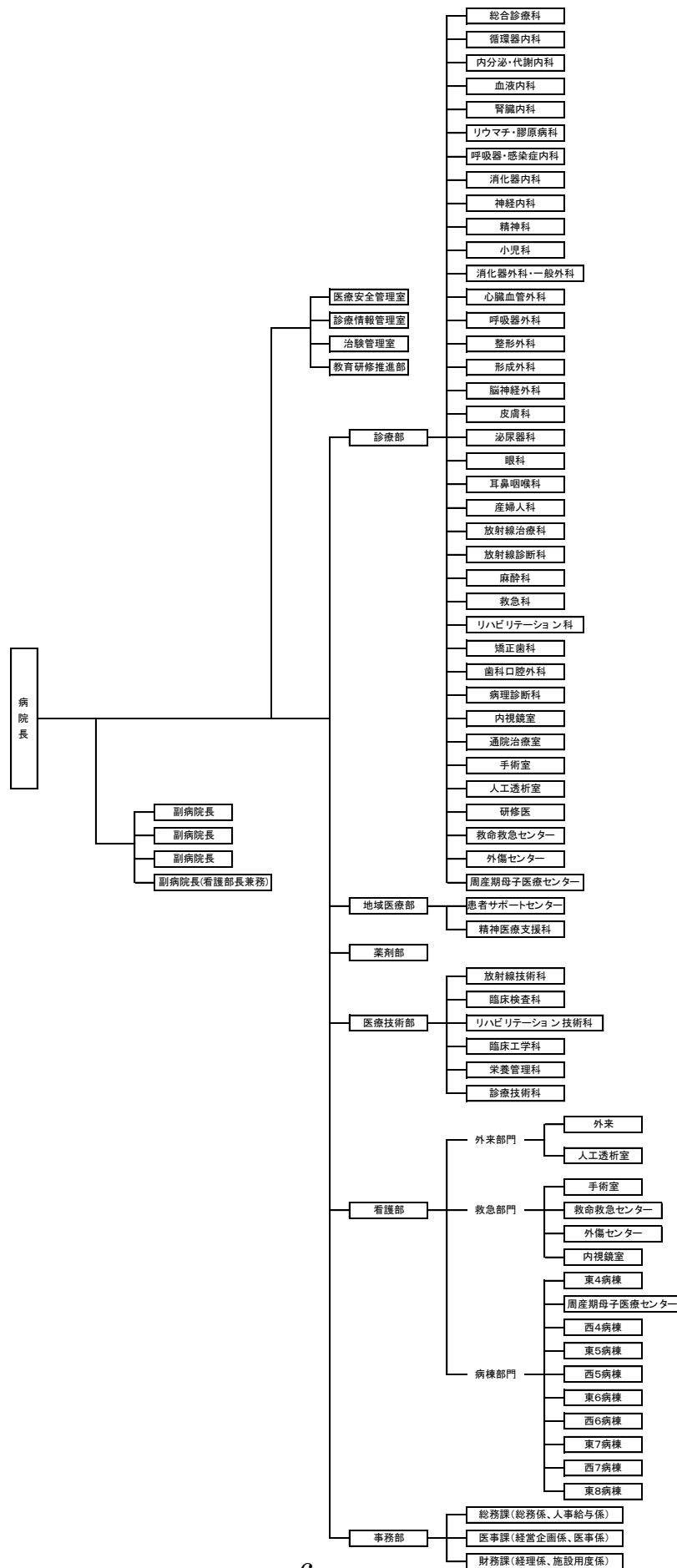

第6 院内案内図

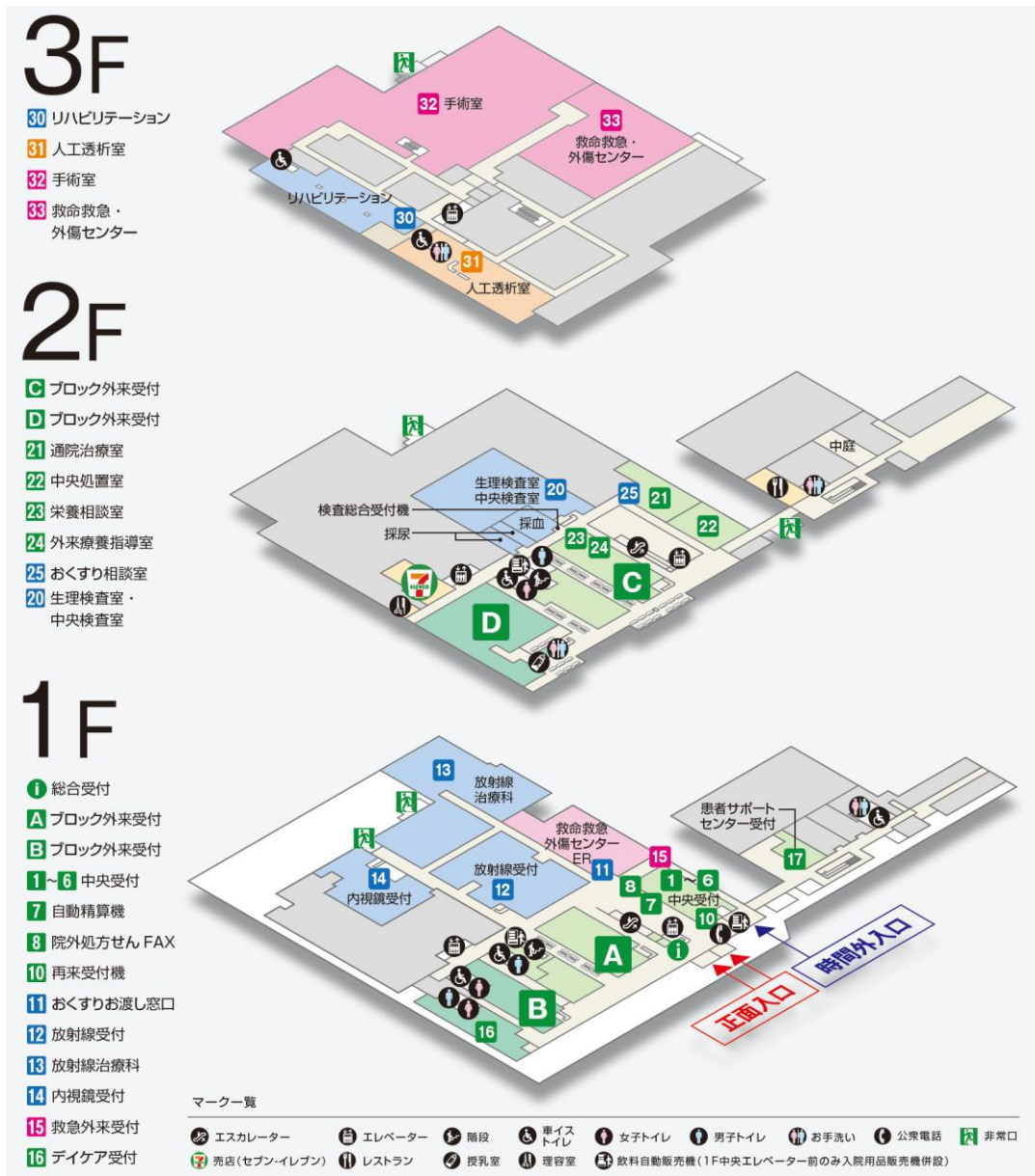
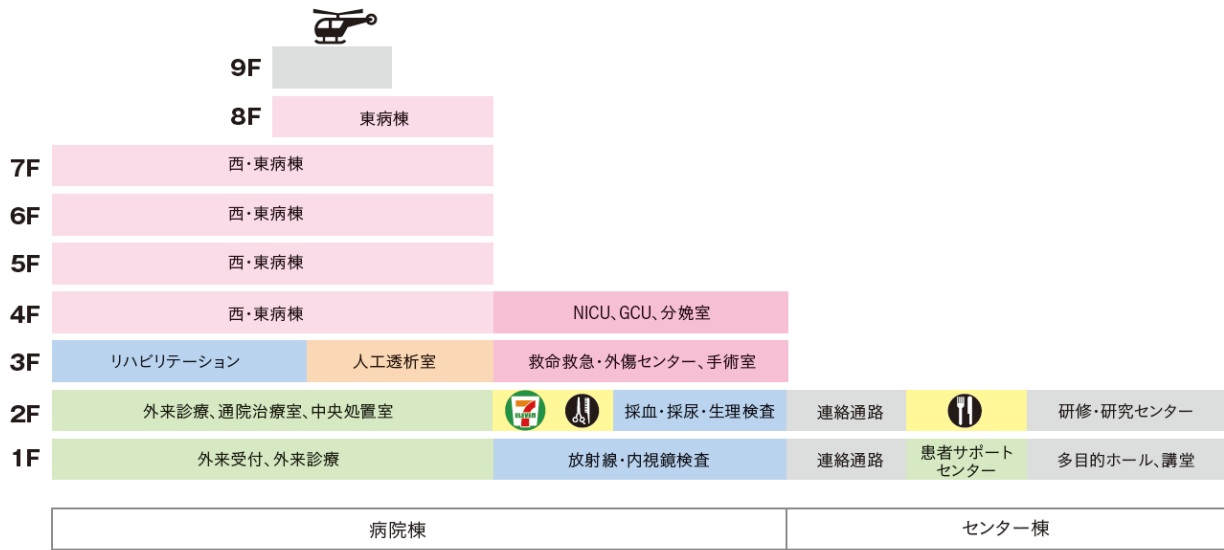

第7 交通アクセス



電車でのアクセス

上越新幹線 浦佐駅を利用した場合
 東京駅 ⇄ 浦佐駅 約1時間30分

 新潟駅 ⇄ 浦佐駅 約40分
 ※浦佐駅から徒歩 約20分
 タクシー 約5分



車でのアクセス

関越自動車道 大和スマートICを
 利用した場合
 練馬IC ⇄ 大和スマートIC 約2時間10分

 新潟西IC ⇄ 大和スマートIC 約1時間20分
 ※大和スマートICから車で約5分

第2章 病院業務の概要

第1 患者数

1 入院・外来患者数(第1表参照)

平成28年度の延患者数は入院で96,360人、外来で176,734人となった。

附表1-1 入院患者数

(単位:人・%)

区分 年月	27年度 延患者数	28年度 延患者数	前年度比
4月	-	7,195	-
5月	-	7,344	-
6月	4,361	7,616	174.6
7月	6,939	7,974	114.9
8月	7,199	8,118	112.8
9月	7,386	8,232	111.5
10月	7,750	8,432	108.8
11月	7,269	8,528	117.3
12月	7,049	7,998	113.5
1月	7,420	8,532	115.0
2月	7,089	7,882	111.2
3月	7,730	8,509	110.1
年度計	70,192	96,360	137.3

附表1-2 外来患者数

(単位:人・%)

区分 年月	27年度 延患者数	28年度 延患者数	前年度比
4月	-	13,667	-
5月	-	13,625	-
6月	8,319	14,886	178.9
7月	10,830	14,459	133.5
8月	11,070	15,871	143.4
9月	11,443	14,800	129.3
10月	12,604	15,136	120.1
11月	11,609	15,312	131.9
12月	12,839	14,927	116.3
1月	12,221	14,141	115.7
2月	12,615	13,744	108.9
3月	14,679	16,166	110.1
年度計	118,229	176,734	149.5

図表1 月別延患者数の推移

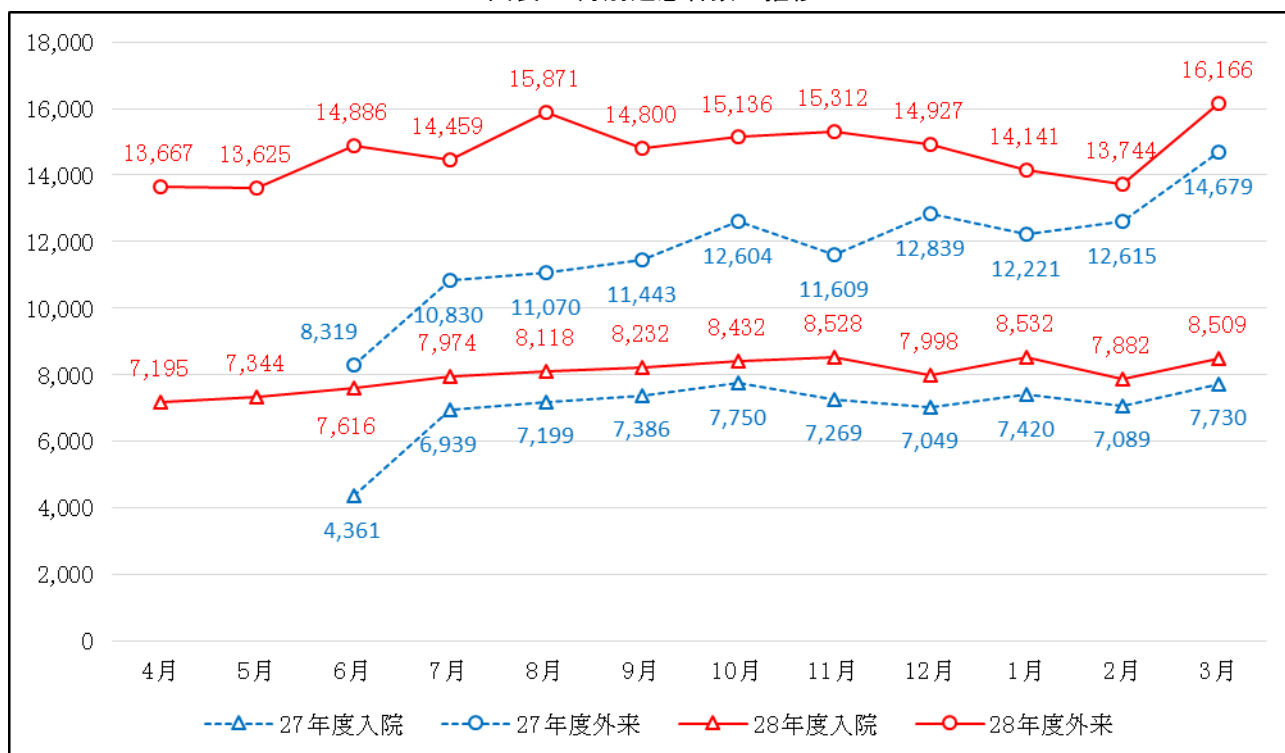

2 病類別入院患者数(第1・2表参照)

平成28年度における一般患者の全体に占める割合は86.4%となった。

附表2 病類別入院患者数

(単位:人)

区分 年月	一 般		療 養		精 神		小 計		感染症		合 計	
	延患者数	1日平均患者数	延患者数	1日平均患者数	延患者数	1日平均患者数	延患者数	1日平均患者数	延患者数	1日平均患者数	延患者数	1日平均患者数
27年度	60,884	199.6	0	0.0	9,308	30.5	70,192	230.1	0	0.0	70,192	230.1
28年度	83,290	228.2	0	0.0	13,070	35.8	96,360	264.0	0	0.0	96,360	264.0
H28. 4	6,178	205.9	0	0.0	1,017	33.9	7,195	239.8	0	0.0	7,195	239.8
H28. 5	6,217	200.5	0	0.0	1,127	36.4	7,344	236.9	0	0.0	7,344	236.9
H28. 6	6,533	217.8	0	0.0	1,083	36.1	7,616	253.9	0	0.0	7,616	253.9
H28. 7	6,978	225.1	0	0.0	996	32.1	7,974	257.2	0	0.0	7,974	257.2
H28. 8	6,981	225.2	0	0.0	1,137	36.7	8,118	261.9	0	0.0	8,118	261.9
H28. 9	7,025	234.2	0	0.0	1,207	40.2	8,232	274.4	0	0.0	8,232	274.4
H28.10	7,314	235.9	0	0.0	1,118	36.1	8,432	272.0	0	0.0	8,432	272.0
H28.11	7,460	248.7	0	0.0	1,068	35.6	8,528	284.3	0	0.0	8,528	284.3
H28.12	6,936	223.7	0	0.0	1,062	34.3	7,998	258.0	0	0.0	7,998	258.0
H29. 1	7,368	237.7	0	0.0	1,164	37.5	8,532	275.2	0	0.0	8,532	275.2
H29. 2	6,820	243.6	0	0.0	1,062	37.9	7,882	281.5	0	0.0	7,882	281.5
H29. 3	7,480	241.3	0	0.0	1,029	33.2	8,509	274.5	0	0.0	8,509	274.5

図表2 入院患者の病類別構成

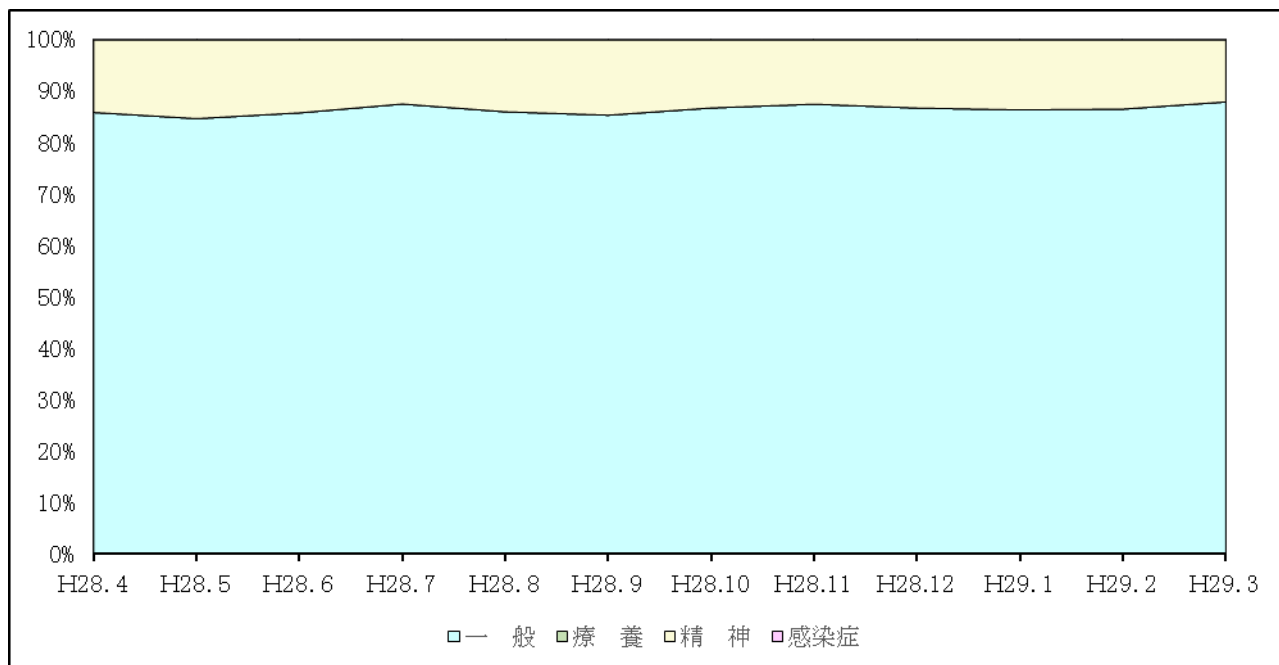

3 診療科別患者数(第3・4・5・6・7表参照)

診療科別1日当たり患者数をみると、整形外科、産婦人科、精神科、小児科の比率が大きく、全体の37.7%に達している。

附表3-1 診療科別1日当たり患者数

(単位:人)

診療科		総合診療科	循環器内科	内分泌・代謝内科	血液内科	腎臓科	呼吸器・感染症内科	消化器内科	神経科	精神科	小児科	消化器外科・一般外	心臓血管科	呼吸器外科
年月														
27年度平均	入	10.8	7.2	0.5	2.8	10.7	16.6	17.4	2.4	30.5	12.4	17.1	3.5	2.1
	外	2.5	11.8	9.1	5.4	25.4	27.9	27.3	7.9	42.0	45.0	18.4	3.1	1.3
	計	13.3	19.0	9.6	8.2	36.1	44.4	44.7	10.3	72.6	57.4	35.5	6.7	3.4
28年度平均	入	6.7	10.3	0.9	10.2	10.4	22.6	19.4	5.5	35.8	12.9	12.9	2.7	1.8
	外	12.5	16.2	16.3	10.1	30.9	30.8	34.7	10.1	46.6	54.2	21.4	4.0	2.1
	計	19.2	26.5	17.1	20.3	41.2	53.4	54.2	15.6	82.4	67.1	34.3	6.7	3.9
構成比		1.9	2.7	1.7	2.0	4.2	5.4	5.5	1.6	8.3	6.8	3.5	0.7	0.4
H28. 4	入	14.3	10.5	1.7	4.3	10.3	18.6	15.3	3.3	33.9	11.2	13.3	1.7	1.8
	外	1.2	15.2	14.2	7.2	29.6	33.9	33.8	9.8	44.9	45.1	18.4	5.3	2.4
	計	15.5	25.7	15.9	11.5	39.9	52.5	49.1	13.1	78.8	56.3	31.7	7.0	4.2
H28. 5	入	10.7	10.4	0.9	6.4	9.6	12.9	21.2	4.6	36.4	13.8	10.5	2.0	0.9
	外	1.2	15.6	15.4	9.7	29.2	37.6	31.8	9.6	48.7	52.9	19.9	4.3	1.6
	計	11.9	26.0	16.2	16.1	38.8	50.5	53.0	14.2	85.0	66.8	30.4	6.3	2.4
H28. 6	入	8.3	10.3	0.7	9.3	7.2	18.4	17.7	7.1	36.1	11.6	13.5	3.5	0.8
	外	1.0	15.1	16.0	8.5	27.0	35.3	31.9	8.5	41.1	50.4	18.0	4.1	1.8
	計	9.3	25.4	16.7	17.8	34.2	53.7	49.6	15.6	77.2	61.9	31.5	7.7	2.5
H28. 7	入	4.8	11.0	0.5	10.5	8.6	24.3	17.8	3.6	32.1	13.0	15.2	2.3	1.6
	外	3.7	17.2	16.0	9.0	32.2	34.3	34.8	10.3	47.4	51.3	20.7	4.4	1.6
	計	8.5	28.2	16.5	19.5	40.8	58.5	52.5	13.9	79.5	64.3	35.9	6.7	3.2
H28. 8	入	4.0	11.4	1.2	9.8	9.3	22.8	23.9	4.2	36.7	14.9	14.1	1.9	2.6
	外	18.5	15.6	16.1	9.5	30.8	25.0	30.6	9.9	48.6	52.2	20.2	3.2	1.6
	計	22.5	27.1	17.3	19.4	40.0	47.8	54.5	14.1	85.3	67.1	34.4	5.1	4.3
H28. 9	入	3.3	12.7	0.4	10.4	10.1	23.4	20.0	7.6	40.2	16.2	15.0	5.5	2.7
	外	17.1	16.0	16.9	10.5	31.0	29.5	36.5	10.6	45.8	60.4	23.9	4.1	2.0
	計	20.4	28.7	17.3	20.9	41.1	52.8	56.5	18.2	86.0	76.6	38.9	9.6	4.7
H28.10	入	4.8	8.7	0.3	9.9	9.5	27.7	18.2	8.3	36.1	17.5	14.0	1.9	1.3
	外	19.2	17.3	15.9	11.7	32.7	27.0	37.9	10.6	48.6	60.5	24.8	4.5	2.7
	計	24.0	26.0	16.1	21.6	42.2	54.7	56.1	18.8	84.6	78.0	38.8	6.4	3.9
H28.11	入	7.2	10.2	1.3	11.1	10.8	26.5	18.1	7.1	35.6	12.2	12.8	3.1	3.3
	外	17.8	16.8	17.1	12.1	32.2	30.6	38.2	10.6	48.3	54.6	24.2	3.5	2.3
	計	25.0	27.0	18.3	23.2	43.0	57.0	56.3	17.7	83.9	66.8	37.0	6.6	5.6
H28.12	入	6.9	6.5	0.7	11.6	13.4	21.6	14.2	5.4	34.3	13.2	11.4	4.6	2.6
	外	18.1	17.8	16.6	11.1	34.0	29.3	39.6	11.2	47.6	57.8	23.9	4.2	3.2
	計	24.9	24.4	17.3	22.7	47.4	51.0	53.8	16.6	81.8	71.0	35.3	8.9	5.8
H29. 1	入	8.8	11.0	0.3	14.4	13.2	24.0	23.9	4.8	37.5	11.4	8.6	1.8	1.4
	外	19.0	17.5	16.3	10.9	32.2	29.4	35.3	9.9	48.0	54.5	22.6	3.8	2.2
	計	27.8	28.5	16.6	25.3	45.4	53.4	59.2	14.7	85.5	65.9	31.3	5.6	3.5
H29. 2	入	4.3	14.0	1.3	13.3	12.3	26.0	21.6	4.6	37.9	8.0	12.3	1.7	1.4
	外	17.5	14.9	16.3	10.5	29.7	27.8	34.0	9.4	45.0	54.7	19.9	3.2	1.9
	計	21.7	28.9	17.6	23.8	41.9	53.8	55.6	14.0	82.9	62.7	32.2	4.8	3.2
H29. 3	入	3.5	7.3	1.7	11.5	10.1	25.8	21.0	6.0	33.2	11.6	14.2	2.1	1.4
	外	16.1	15.3	18.3	10.5	30.5	30.5	33.6	10.6	45.8	56.5	20.5	3.7	2.5
	計	19.7	22.6	20.0	22.0	40.5	56.2	54.6	16.6	79.0	68.1	34.8	5.8	3.9

附表3-2 診療科別1日当たり患者数

(単位:人)

診療科		整形科	脳神経外科	皮膚科	泌尿器科	眼科	耳鼻咽喉科	産婦人科	放射線治療科	麻酔科	救急科	矯正科	歯科	口腔外科	計
年月															
27年度 平均	入	29.4	12.5	2.7	6.3	4.5	5.5	27.4	0.0	0.0	6.8	0.0	1.0	230.1	
	外	82.0	12.9	49.5	26.5	25.2	48.3	56.5	2.7	4.5	25.1	0.8	21.1	582.4	
	計	111.4	25.4	52.2	32.8	29.7	53.9	83.9	2.7	4.5	31.9	0.8	22.1	812.5	
28年度 平均	入	32.8	18.2	2.6	6.7	5.3	6.6	29.9	0.0	0.0	8.0	0.0	1.6	264.0	
	外	97.5	13.8	58.2	36.6	35.0	55.1	64.4	11.6	6.8	26.4	3.5	28.8	727.3	
	計	130.3	32.1	60.7	43.4	40.2	61.7	94.3	11.6	6.8	34.4	3.5	30.4	991.3	
構成比		13.1	3.2	6.1	4.4	4.1	6.2	9.5	1.2	0.7	3.5	0.4	3.1	100.0	
H28. 4	入	31.0	12.6	3.6	5.8	4.4	6.2	26.2	0.0	0.0	7.4	0.0	2.4	239.8	
	外	96.9	13.4	52.0	35.2	34.3	58.0	60.8	10.2	5.3	24.0	3.5	29.3	683.4	
	計	127.9	26.0	55.6	41.0	38.7	64.2	86.9	10.2	5.3	31.4	3.5	31.7	923.2	
H28. 5	入	30.6	14.9	3.1	3.9	4.6	5.3	24.1	0.0	0.0	8.4	0.0	1.9	236.9	
	外	97.8	12.1	60.0	32.2	32.4	55.8	67.3	13.2	5.6	32.5	3.5	27.3	717.1	
	計	128.4	26.9	63.1	36.0	37.0	61.1	91.4	13.2	5.6	40.9	3.5	29.2	954.0	
H28. 6	入	30.3	16.0	2.8	8.0	7.2	6.3	30.7	0.0	0.0	6.2	0.0	1.8	253.9	
	外	99.4	12.0	56.8	35.8	30.3	50.3	64.0	11.9	6.3	20.5	3.0	27.6	676.6	
	計	129.7	28.0	59.6	43.8	37.6	56.5	94.7	11.9	6.3	26.7	3.0	29.5	930.5	
H28. 7	入	31.3	15.8	3.3	8.3	6.4	7.1	30.1	0.0	0.0	7.4	0.0	2.2	257.2	
	外	97.1	14.3	60.9	35.1	34.4	55.6	63.0	12.6	6.6	28.8	3.9	28.3	723.0	
	計	128.4	30.1	64.1	43.4	40.8	62.7	93.1	12.6	6.6	36.2	3.9	30.5	980.2	
H28. 8	入	29.9	14.8	2.8	7.5	7.3	6.0	27.7	0.0	0.0	6.9	0.0	2.2	261.9	
	外	105.0	11.9	59.9	34.2	36.0	54.3	62.9	11.0	6.0	28.3	3.5	26.6	721.4	
	計	134.9	26.6	62.6	41.7	43.3	60.3	90.6	11.0	6.0	35.3	3.5	28.8	983.3	
H28. 9	入	26.8	17.3	2.1	7.9	4.5	5.9	32.4	0.0	0.0	7.6	0.0	2.2	274.4	
	外	98.2	14.4	59.1	36.5	36.2	54.6	64.3	9.9	6.6	25.1	3.5	27.9	740.0	
	計	125.0	31.7	61.2	44.4	40.7	60.5	96.6	9.9	6.6	32.7	3.5	30.1	1014.4	
H28.10	入	29.8	22.8	1.7	6.1	6.3	6.9	32.4	0.0	0.0	7.3	0.0	0.6	272.0	
	外	96.6	15.5	57.7	40.2	35.1	52.5	66.8	12.1	7.5	26.5	3.6	29.9	756.8	
	計	126.3	38.3	59.4	46.3	41.4	59.4	99.1	12.1	7.5	33.7	3.6	30.4	1028.8	
H28.11	入	37.1	23.3	2.2	6.3	5.3	9.2	33.3	0.0	0.0	7.5	0.0	0.7	284.3	
	外	103.8	13.1	60.7	40.9	36.6	54.3	68.4	14.8	8.4	22.7	3.1	31.1	765.6	
	計	140.9	36.4	62.9	47.2	41.9	63.5	101.7	14.8	8.4	30.2	3.1	31.8	1049.9	
H28.12	入	32.3	19.7	2.1	6.5	4.7	7.3	29.4	0.0	0.0	7.9	0.0	1.6	258.0	
	外	99.8	16.0	59.9	42.5	37.0	57.9	73.8	13.2	6.9	31.6	4.0	28.5	785.6	
	計	132.2	35.7	62.0	49.0	41.7	65.2	103.2	13.2	6.9	39.5	4.0	30.2	1043.6	
H29. 1	入	33.7	20.3	1.9	6.7	3.8	6.1	30.8	0.0	0.0	9.5	0.0	1.6	275.2	
	外	93.2	15.2	54.4	35.1	35.6	58.6	66.6	9.2	7.5	33.6	3.8	29.8	744.3	
	計	126.8	35.5	56.3	41.8	39.4	64.6	97.4	9.2	7.5	43.1	3.8	31.4	1019.5	
H29. 2	入	39.2	18.2	2.3	8.0	4.0	6.5	33.7	0.0	0.0	9.7	0.0	1.3	281.5	
	外	88.4	12.5	53.3	31.8	33.5	52.1	59.1	10.1	6.9	22.9	3.6	28.7	687.2	
	計	127.5	30.7	55.5	39.8	37.4	58.6	92.7	10.1	6.9	32.6	3.6	30.0	968.7	
H29. 3	入	42.1	23.1	2.8	5.6	4.8	6.7	29.1	0.0	0.0	10.0	0.0	0.9	274.5	
	外	93.1	15.9	63.2	40.3	38.3	58.1	57.2	10.8	7.4	22.0	3.6	30.4	734.8	
	計	135.2	39.0	66.0	46.0	43.1	64.8	86.3	10.8	7.4	32.0	3.6	31.3	1009.3	

4 月別患者数(第8表参照)

平成 28 年度の1日平均患者数は、入外ともに平成 27 年度を上回った。

図表3 月別1日平均利用患者数

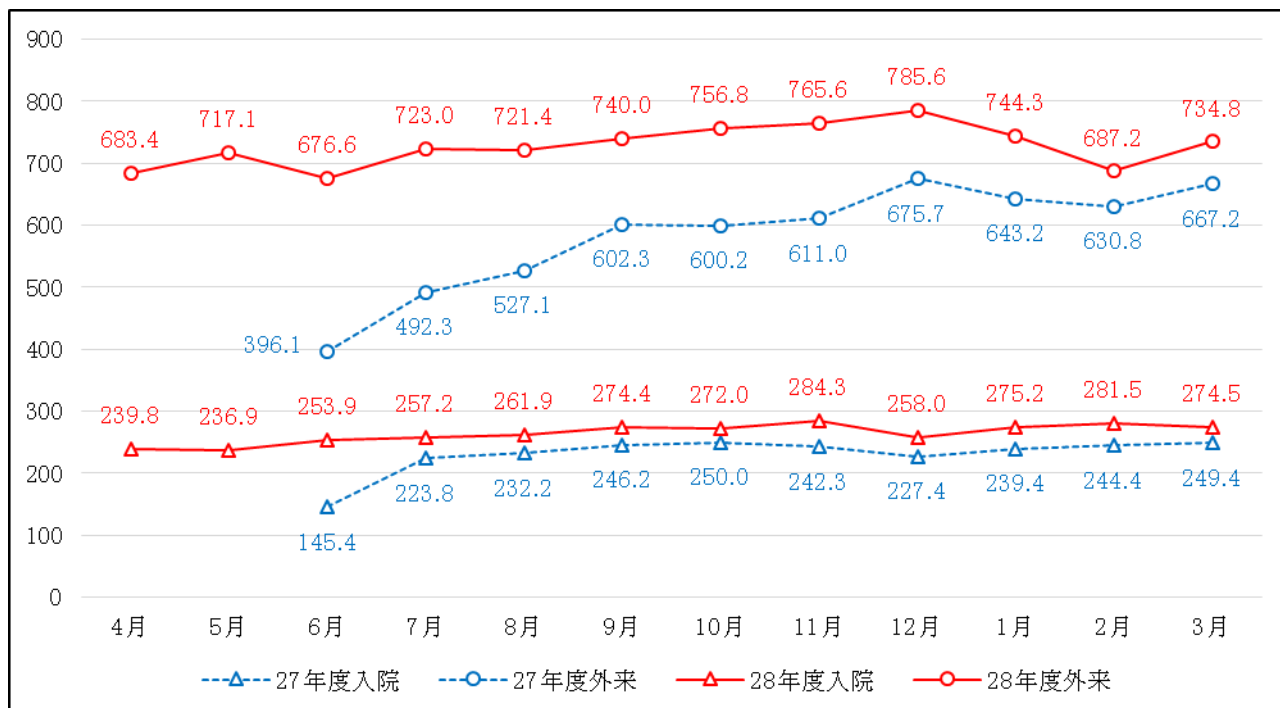

(注) 外来は診療日数で除したものである。

5 職員 1 人1日当たり患者数(第9表参照)

平成 28 年度の全職員 1 人 1 日当たり患者数は入院で 0.4 人、外来で 1.2 人となった。

附表4 職員1人1日当たり患者数

(単位:人)

年月	全職員			(再掲) 医師		(再掲) 看護師	
	入院	外来	計	入院	外来	入院	外来
27年度	0.4	1.0	1.4	3.0	7.7	0.7	1.7
28年度	0.4	1.2	1.6	3.1	8.4	0.7	1.9
H28. 4	0.4	1.1	1.5	2.8	7.9	0.6	1.8
H28. 5	0.4	1.1	1.5	2.7	8.3	0.6	1.9
H28. 6	0.4	1.1	1.5	2.9	7.8	0.7	1.8
H28. 7	0.4	1.1	1.6	3.0	8.4	0.7	1.9
H28. 8	0.4	1.1	1.6	3.0	8.3	0.7	1.9
H28. 9	0.4	1.2	1.6	3.2	8.6	0.7	2.0
H28.10	0.4	1.2	1.6	3.1	8.8	0.7	2.0
H28.11	0.4	1.2	1.7	3.3	8.9	0.8	2.0
H28.12	0.4	1.2	1.7	3.0	9.1	0.7	2.1
H29. 1	0.4	1.2	1.6	3.2	8.6	0.7	2.0
H29. 2	0.4	1.1	1.5	3.3	7.9	0.7	1.8
H29. 3	0.4	1.2	1.6	3.2	8.5	0.7	1.9

(注) 外来は診療日数で除したものである。

附表5-1 診療科医師1人1日当たり患者数

(単位:人)

診療科		総合診療科	循環器内科	内分泌・代謝内科	血液内科	腎臓科	呼吸器・感染症内科	消化器内科	神経科	精神科	小児科	消化器外科・一般外	心臓血管科	呼吸器外科
27年度	入	5.4	2.8	0.5	2.8	3.5	5.5	3.3	0.8	7.6	1.7	2.8	2.2	2.1
	外	1.2	4.5	9.1	5.4	8.2	9.3	5.2	2.6	10.5	6.3	3.0	1.9	1.3
	計	6.2	5.8	6.6	6.4	8.9	11.7	6.7	2.5	14.6	5.9	4.7	3.5	3.0
28年度	入	4.2	3.0	0.7	5.1	3.4	5.3	3.5	1.8	8.8	1.6	2.3	1.4	1.5
	外	7.8	4.6	13.0	5.0	10.0	7.2	6.3	3.2	11.4	6.7	3.8	2.1	1.8
	計	12.0	7.6	13.7	10.1	13.3	12.5	9.9	5.0	20.2	8.3	6.1	3.5	3.3
H28. 4	入	8.9	3.0	1.4	2.1	3.3	4.4	2.8	1.1	8.3	1.4	2.4	0.9	1.5
	外	0.7	4.4	11.3	3.6	9.6	8.0	6.2	3.2	11.0	5.5	3.3	2.7	2.0
	計	9.6	7.4	12.7	5.7	12.9	12.3	8.9	4.2	19.3	6.9	5.7	3.6	3.5
H28. 5	入	6.7	3.0	0.7	3.2	3.1	3.0	3.9	1.5	8.9	1.7	1.9	1.1	0.7
	外	0.7	4.5	12.3	4.8	9.4	8.8	5.8	3.1	11.9	6.5	3.6	2.2	1.3
	計	7.4	7.4	13.0	8.0	12.5	11.9	9.7	4.6	20.8	8.2	5.5	3.3	2.1
H28. 6	入	5.2	2.9	0.5	4.7	2.3	4.3	3.2	2.3	8.8	1.4	2.4	1.8	0.6
	外	0.6	4.3	12.8	4.3	8.7	8.3	5.8	2.7	10.1	6.2	3.2	2.2	1.5
	計	5.8	7.3	13.3	8.9	11.1	12.6	9.0	5.0	18.9	7.6	5.6	4.0	2.1
H28. 7	入	3.0	3.2	0.4	5.3	2.8	5.7	3.2	1.2	7.9	1.6	2.7	1.2	1.4
	外	2.3	4.9	12.8	4.5	10.4	8.0	6.3	3.3	11.6	6.3	3.7	2.3	1.4
	計	5.3	8.1	13.2	9.7	13.2	13.7	9.6	4.5	19.5	7.9	6.4	3.5	2.7
H28. 8	入	2.5	3.3	0.9	4.9	3.0	5.4	4.3	1.4	9.0	1.8	2.5	1.0	2.2
	外	11.5	4.5	12.9	4.8	10.0	5.9	5.6	3.2	11.9	6.4	3.6	1.7	1.4
	計	14.0	7.7	13.8	9.7	12.9	11.2	9.9	4.5	20.9	8.3	6.2	2.6	3.6
H28. 9	入	2.0	3.6	0.3	5.2	3.3	5.5	3.6	2.5	9.9	2.0	2.7	2.9	2.3
	外	10.6	4.6	13.5	5.2	10.0	6.9	6.6	3.4	11.2	7.4	4.3	2.1	1.6
	計	12.7	8.2	13.8	10.4	13.3	12.4	10.3	5.9	21.1	9.4	7.0	5.0	4.0
H28.10	入	3.0	2.5	0.2	4.9	3.1	6.5	3.3	2.7	8.8	2.2	2.5	1.0	1.1
	外	11.9	5.0	12.7	5.9	10.6	6.3	6.9	3.4	11.9	7.4	4.4	2.3	2.2
	計	14.9	7.5	12.9	10.8	13.7	12.8	10.2	6.1	20.7	9.6	7.0	3.4	3.3
H28.11	入	4.5	2.9	1.0	5.6	3.5	6.2	3.3	2.3	8.7	1.5	2.3	1.6	2.8
	外	11.1	4.8	13.6	6.0	10.4	7.2	7.0	3.4	11.8	6.7	4.3	1.8	1.9
	計	15.5	7.7	14.7	11.6	13.9	13.4	10.3	5.7	20.5	8.2	6.6	3.4	4.7
H28.12	入	4.3	1.9	0.5	5.8	4.3	5.1	2.6	1.7	8.4	1.6	2.0	2.4	2.2
	外	11.2	5.1	13.3	5.5	11.0	6.9	7.2	3.6	11.7	7.1	4.3	2.2	2.7
	計	15.5	7.0	13.8	11.3	15.3	12.0	9.8	5.4	20.0	8.7	6.3	4.6	4.9
H29. 1	入	5.5	3.1	0.2	7.2	4.3	5.6	4.4	1.5	9.2	1.4	1.6	0.9	1.1
	外	11.8	5.0	13.1	5.5	10.4	6.9	6.4	3.2	11.8	6.7	4.1	2.0	1.8
	計	17.3	8.2	13.3	12.7	14.7	12.5	10.8	4.7	21.0	8.1	5.6	2.9	3.0
H29. 2	入	2.6	4.0	1.0	6.6	4.0	6.1	3.9	1.5	9.3	1.0	2.2	0.9	1.2
	外	10.8	4.3	13.0	5.3	9.6	6.5	6.2	3.0	11.0	6.7	3.6	1.6	1.6
	計	13.5	8.3	14.0	11.9	13.6	12.6	10.1	4.5	20.3	7.7	5.8	2.5	2.7
H29. 3	入	2.2	2.1	1.4	5.7	3.3	6.1	3.8	1.9	8.1	1.4	2.6	1.1	1.2
	外	10.0	4.4	14.7	5.3	9.9	7.2	6.1	3.4	11.2	7.0	3.7	1.9	2.1
	計	12.2	6.5	16.0	11.0	13.1	13.2	9.9	5.4	19.3	8.4	6.2	3.0	3.3

附表5-2 診療科医師1人1日当たり患者数

(単位:人)

診療科 年月	整形外科	脳神経 外科	皮膚科	泌尿器 科	眼科	耳鼻 咽喉科	産婦人 科	放射線 治療科	麻酔科	救急科	矯正 歯科	歯科 口腔 外科	計	
27年度	入	5.2	5.9	0.9	3.1	2.2	2.7	3.6	0.0	0.0	2.3	0.0	0.5	3.0
	外	14.5	6.1	16.5	13.3	12.6	23.8	7.4	2.6	2.3	8.4	2.0	10.6	7.7
	計	19.7	12.0	17.4	16.4	14.9	26.5	11.0	2.6	2.3	10.6	2.0	11.0	10.7
28年度	入	4.7	5.5	0.8	3.3	2.3	3.0	4.2	0.0	0.0	2.2	0.0	0.8	3.1
	外	13.9	4.2	17.8	18.2	15.5	24.9	9.0	10.7	1.5	7.2	8.8	13.8	8.4
	計	18.6	9.7	18.5	21.6	17.8	27.9	13.1	10.7	1.5	9.3	8.8	14.5	11.5
H28. 4	入	4.4	3.8	1.1	2.9	1.9	2.8	3.6	0.0	0.0	2.0	0.0	1.1	2.8
	外	13.9	4.1	15.9	17.5	15.2	26.1	8.5	9.4	1.2	6.5	8.6	14.0	7.9
	計	18.3	7.9	17.0	20.4	17.1	28.9	12.1	9.4	1.2	8.5	8.6	15.1	10.7
H28. 5	入	4.4	4.5	1.0	1.9	2.0	2.4	3.4	0.0	0.0	2.3	0.0	0.9	2.7
	外	14.0	3.7	18.3	16.0	14.4	25.2	9.4	12.2	1.3	8.9	8.7	13.1	8.3
	計	18.4	8.2	19.3	17.9	16.4	27.6	12.7	12.2	1.3	11.1	8.7	14.0	11.0
H28. 6	入	4.3	4.8	0.9	4.0	3.2	2.8	4.3	0.0	0.0	1.7	0.0	0.9	2.9
	外	14.2	3.7	17.3	17.8	13.4	22.7	8.9	11.0	1.4	5.6	7.5	13.2	7.8
	計	18.6	8.5	18.2	21.8	16.6	25.5	13.2	11.0	1.4	7.3	7.5	14.1	10.8
H28. 7	入	4.5	4.8	1.0	4.1	2.8	3.2	4.2	0.0	0.0	2.0	0.0	1.0	3.0
	外	13.9	4.3	18.6	17.5	15.2	25.1	8.8	11.6	1.5	7.8	9.6	13.5	8.4
	計	18.4	9.1	19.6	21.6	18.1	28.3	13.0	11.6	1.5	9.9	9.6	14.6	11.3
H28. 8	入	4.3	4.5	0.8	3.8	3.2	2.7	3.9	0.0	0.0	1.9	0.0	1.0	3.0
	外	15.0	3.6	18.3	17.0	15.9	24.5	8.8	10.2	1.4	7.7	8.8	12.7	8.3
	計	19.3	8.1	19.1	20.8	19.2	27.2	12.6	10.2	1.4	9.6	8.8	13.8	11.4
H28. 9	入	3.8	5.2	0.6	4.0	2.0	2.7	4.5	0.0	0.0	2.1	0.0	1.1	3.2
	外	14.0	4.4	18.0	18.2	16.0	24.6	9.0	9.1	1.5	6.8	8.8	13.3	8.6
	計	17.9	9.6	18.7	22.1	18.0	27.3	13.5	9.1	1.5	8.9	8.8	14.4	11.7
H28.10	入	4.3	6.9	0.5	3.0	2.8	3.1	4.5	0.0	0.0	2.0	0.0	0.3	3.1
	外	13.8	4.7	17.6	20.0	15.5	23.7	9.3	11.2	1.7	7.2	9.0	14.3	8.8
	計	18.1	11.6	18.1	23.1	18.3	26.8	13.8	11.2	1.7	9.2	9.0	14.5	11.9
H28.11	入	5.3	7.1	0.7	3.2	2.4	4.2	4.6	0.0	0.0	2.0	0.0	0.3	3.3
	外	14.8	4.0	18.5	20.3	16.2	24.5	9.5	13.7	1.9	6.2	7.6	14.9	8.9
	計	20.2	11.0	19.2	23.5	18.5	28.6	14.2	13.7	1.9	8.2	7.6	15.2	12.1
H28.12	入	4.6	6.0	0.6	3.2	2.1	3.3	4.1	0.0	0.0	2.1	0.0	0.8	3.0
	外	14.3	4.8	18.3	21.2	16.4	26.1	10.3	12.2	1.6	8.6	10.0	13.6	9.1
	計	18.9	10.8	18.9	24.4	18.5	29.4	14.4	12.2	1.6	10.7	10.0	14.4	12.1
H29. 1	入	4.8	6.2	0.6	3.3	1.7	2.7	4.3	0.0	0.0	2.6	0.0	0.8	3.2
	外	13.3	4.6	16.6	17.5	15.8	26.4	9.3	8.5	1.7	9.1	9.6	14.3	8.6
	計	18.1	10.8	17.2	20.8	17.4	29.2	13.6	8.5	1.7	11.7	9.6	15.0	11.8
H29. 2	入	5.6	5.5	0.7	4.0	1.8	2.9	4.7	0.0	0.0	2.6	0.0	0.6	3.3
	外	12.6	3.8	16.3	15.8	14.8	23.5	8.2	9.3	1.6	6.2	9.0	13.7	7.9
	計	18.2	9.3	17.0	19.8	16.6	26.4	12.9	9.3	1.6	8.9	9.0	14.4	11.2
H29. 3	入	6.0	7.0	0.8	2.8	2.1	3.0	4.1	0.0	0.0	2.7	0.0	0.4	3.2
	外	13.3	4.8	19.3	20.1	16.9	26.2	8.0	9.9	1.7	6.0	9.0	14.5	8.5
	計	19.3	11.8	20.1	22.9	19.1	29.3	12.0	9.9	1.7	8.7	9.0	15.0	11.7

6 保険別患者数(第10表参照)

平成28年度の後期高齢者医療制度適用者の占める割合は、入院で0.5ポイント増加の32.6%、外来で0.6ポイント増加の21.9%となった。

附表6 保険区分患者構成比

(単位:%)

年月		区分	自費	国保	社保	後期高齢	労災	生保	感染	結核入院	精保29条	その他
27年度	入院		5.1	29.2	30.2	32.1	1.5	1.5	0.0	0.0	0.0	0.5
	外来		0.8	27.9	42.1	21.3	1.3	0.6	0.0	0.0	0.3	5.7
28年度	入院		4.4	29.5	30.1	32.6	1.5	1.6	0.0	0.0	0.1	0.1
	外来		1.6	27.7	41.9	21.9	1.1	0.6	0.0	0.0	0.3	5.0
H28.4	入院		4.1	32.3	28.4	31.2	1.4	2.1	0.0	0.0	0.1	0.3
	外来		1.6	29.4	38.6	23.0	1.3	0.5	0.0	0.0	0.3	5.3
H28.5	入院		5.1	30.9	28.2	32.7	1.2	1.7	0.0	0.0	0.1	0.1
	外来		1.4	28.5	41.4	21.6	1.1	0.5	0.0	0.0	0.3	5.2
H28.6	入院		4.8	31.3	29.9	30.2	1.4	1.6	0.0	0.0	0.4	0.5
	外来		1.9	28.0	41.5	21.6	1.0	0.5	0.0	0.0	0.3	5.2
H28.7	入院		3.1	30.2	31.5	32.4	1.2	1.0	0.0	0.0	0.3	0.2
	外来		1.6	26.9	42.1	22.5	1.1	0.6	0.0	0.0	0.2	4.8
H28.8	入院		3.9	29.2	31.8	32.3	1.1	1.7	0.0	0.0	0.1	0.0
	外来		1.5	27.8	42.1	22.0	0.9	0.6	0.0	0.0	0.3	4.9
H28.9	入院		3.9	30.6	30.3	32.3	1.4	1.1	0.0	0.0	0.3	0.1
	外来		1.6	27.5	42.4	22.1	1.0	0.5	0.0	0.0	0.3	4.6
H28.10	入院		4.5	28.3	31.9	31.5	1.9	1.6	0.0	0.0	0.2	0.1
	外来		1.7	27.4	42.2	21.9	1.2	0.6	0.0	0.0	0.4	4.6
H28.11	入院		4.4	27.0	29.5	36.3	1.1	1.7	0.0	0.0	0.0	0.0
	外来		1.5	27.7	41.4	22.6	1.2	0.6	0.0	0.0	0.3	4.5
H28.12	入院		5.1	28.8	30.7	33.5	0.5	1.3	0.0	0.0	0.0	0.1
	外来		1.6	27.9	42.1	21.3	1.0	0.6	0.0	0.0	0.3	5.2
H29.1	入院		5.1	28.5	28.9	34.3	1.7	1.5	0.0	0.0	0.0	0.0
	外来		1.7	27.2	42.2	21.4	1.1	0.6	0.0	0.0	0.3	5.5
H29.2	入院		5.2	28.8	29.8	31.3	2.6	2.1	0.0	0.0	0.1	0.2
	外来		1.7	27.2	43.4	20.5	1.0	0.7	0.0	0.0	0.3	5.1
H29.3	入院		4.1	28.6	30.0	33.0	2.5	1.9	0.0	0.0	0.0	0.0
	外来		1.4	27.2	42.8	22.0	0.8	0.5	0.0	0.0	0.3	4.8

7 後期高齢者医療制度による患者数(第11表参照)

平成28年度の後期高齢者医療制度に該当する患者は、入院で31,438人、外来で38,676人であった。

附表7 後期高齢者医療制度適用患者数

(単位:人)

区分 年月	延患者数			1日平均患者数			全患者に占める 高齢患者の割合		
	入院	外来	計	入院	外来	計	入院	外来	計
27年度	22,514	25,200	47,714	73.8	124.1	198.0	32.1	21.3	25.3
28年度	60,072	73,800	133,872	164.6	303.7	468.3	32.6	21.9	25.7
H28. 4	31,438	38,676	70,114	1,047.9	1,933.8	2,981.7	32.6	21.9	25.7
H28. 5	2,248	3,137	5,385	72.5	165.1	237.6	31.2	23.0	25.8
H28. 6	2,403	2,941	5,344	80.1	133.7	213.8	32.7	21.6	25.5
H28. 7	2,302	3,215	5,517	74.3	160.8	235.0	30.2	21.6	24.5
H28. 8	2,586	3,258	5,844	83.4	148.1	231.5	32.4	22.5	26.1
H28. 9	2,619	3,497	6,116	87.3	174.9	262.2	32.3	22.0	25.5
H28.10	2,657	3,273	5,930	85.7	163.7	249.4	32.3	22.1	25.7
H28.11	2,654	3,319	5,973	88.5	166.0	254.4	31.5	21.9	25.3
H28.12	3,092	3,465	6,557	99.7	182.4	282.1	36.3	22.6	27.5
H29. 1	2,680	3,184	5,864	86.5	167.6	254.0	33.5	21.3	25.6
H29. 2	2,928	3,020	5,948	104.6	151.0	255.6	34.3	21.4	26.2
H29. 3	2,465	2,815	5,280	79.5	128.0	207.5	31.3	20.5	24.4

(注) 入院の1日平均患者数は暦日数、外来の1日平均患者数は診療日数による。

8 魚沼圏域住民利用状況(第13表参照)

平成28年度においては、魚沼圏域住民100人あたり入院で695.6人、外来で1,275.8人が魚沼基幹病院を利用した。

附表8 入院・外来患者数の人口対比

(単位:人)

年月	区分 魚沼圏域人口 (南魚沼市 魚沼市 十日町市 湯沢町 津南町)	入院				外来			
		繰越+新入院患者		延患者数		新患者数		延患者数	
		人数	対人口 100人	人数	対人口 100人	人数	対人口 100人	人数	対人口 100人
27年度	168,971	7,526	4.5	70,192	41.5	24,367	14.4	118,229	70.0
28年度	166,237	10,098	6.1	96,360	58.0	15,200	9.1	176,734	106.3
H28. 4	166,237	790	0.5	7,195	4.3	1,378	0.8	13,667	8.2
H28. 5	166,237	791	0.5	7,344	4.4	1,447	0.9	13,625	8.2
H28. 6	166,237	838	0.5	7,616	4.6	1,387	0.8	14,886	9.0
H28. 7	166,237	822	0.5	7,974	4.8	1,299	0.8	14,459	8.7
H28. 8	166,237	875	0.5	8,118	4.9	1,490	0.9	15,871	9.5
H28. 9	166,237	871	0.5	8,232	5.0	1,272	0.8	14,800	8.9
H28.10	166,237	873	0.5	8,432	5.1	1,236	0.7	15,136	9.1
H28.11	166,237	865	0.5	8,528	5.1	1,171	0.7	15,312	9.2
H28.12	166,237	853	0.5	7,998	4.8	1,172	0.7	14,927	9.0
H29. 1	166,237	848	0.5	8,532	5.1	1,157	0.7	14,141	8.5
H29. 2	166,237	799	0.5	7,882	4.7	1,053	0.6	13,744	8.3
H29. 3	166,237	873	0.5	8,509	5.1	1,138	0.7	16,166	9.7

(注) 魚沼圏域人口は、平成27年10月1日及び平成28年10月1日現在 新潟県国勢調査人口より。

9 病床利用状況

(1) 病床利用率(第2表参照)

病床利用率は許可病床対比で、58.1%、感染病床を除く病床数対比で 58.7%となった。また、稼働病床対比では、83.5%、感染病床を除く病床数対比で 84.5%となった。

附表9 病床利用率(許可病床対比)

区分 年月	許可病床数(床)						1日平均入院患者数(人)						病床利用率(%)					
	一般	療養	精神	小計	感染症	合計	一般	療養	精神	小計	感染症	合計	一般	療養	精神	小計	感染症	合計
27年度	400.0	0.0	50.0	450.0	4.0	454.0	199.6	0.0	30.5	230.1	0.0	230.1	49.9	0.0	61.0	51.1	0.0	50.7
28年度	400.0	0.0	50.0	450.0	4.0	454.0	228.2	0.0	35.8	264.0	0.0	264.0	57.0	0.0	71.6	58.7	0.0	58.1
H28.4	400.0	0.0	50.0	450.0	4.0	454.0	205.9	0.0	33.9	239.8	0.0	239.8	51.5	0.0	67.8	53.3	0.0	52.8
H28.5	400.0	0.0	50.0	450.0	4.0	454.0	200.5	0.0	36.4	236.9	0.0	236.9	50.1	0.0	72.7	52.6	0.0	52.2
H28.6	400.0	0.0	50.0	450.0	4.0	454.0	217.8	0.0	36.1	253.9	0.0	253.9	54.4	0.0	72.2	56.4	0.0	55.9
H28.7	400.0	0.0	50.0	450.0	4.0	454.0	225.1	0.0	32.1	257.2	0.0	257.2	56.3	0.0	64.3	57.2	0.0	56.7
H28.8	400.0	0.0	50.0	450.0	4.0	454.0	225.2	0.0	36.7	261.9	0.0	261.9	56.3	0.0	73.4	58.2	0.0	57.7
H28.9	400.0	0.0	50.0	450.0	4.0	454.0	234.2	0.0	40.2	274.4	0.0	274.4	58.5	0.0	80.5	61.0	0.0	60.4
H28.10	400.0	0.0	50.0	450.0	4.0	454.0	235.9	0.0	36.1	272.0	0.0	272.0	59.0	0.0	72.1	60.4	0.0	59.9
H28.11	400.0	0.0	50.0	450.0	4.0	454.0	248.7	0.0	35.6	284.3	0.0	284.3	62.2	0.0	71.2	63.2	0.0	62.6
H28.12	400.0	0.0	50.0	450.0	4.0	454.0	223.7	0.0	34.3	258.0	0.0	258.0	55.9	0.0	68.5	57.3	0.0	56.8
H29.1	400.0	0.0	50.0	450.0	4.0	454.0	237.7	0.0	37.5	275.2	0.0	275.2	59.4	0.0	75.1	61.2	0.0	60.6
H29.2	400.0	0.0	50.0	450.0	4.0	454.0	243.6	0.0	37.9	281.5	0.0	281.5	60.9	0.0	75.9	62.6	0.0	62.0
H29.3	400.0	0.0	50.0	450.0	4.0	454.0	241.3	0.0	33.2	274.5	0.0	274.5	60.3	0.0	66.4	61.0	0.0	60.5

附表10 病床利用率(稼働病床対比)

区分 年月	許可病床数(床)						1日平均入院患者数(人)						病床利用率(%)					
	一般	療養	精神	小計	感染症	合計	一般	療養	精神	小計	感染症	合計	一般	療養	精神	小計	感染症	合計
27年度	400.0	0.0	50.0	450.0	4.0	454.0	199.6	0.0	30.5	230.1	0.0	230.1	49.9	0.0	61.0	51.1	0.0	50.7
28年度	400.0	0.0	50.0	450.0	4.0	454.0	228.2	0.0	35.8	264.0	0.0	264.0	57.0	0.0	71.6	58.7	0.0	58.1
H28.4	400.0	0.0	50.0	450.0	4.0	454.0	205.9	0.0	33.9	239.8	0.0	239.8	51.5	0.0	67.8	53.3	0.0	52.8
H28.5	400.0	0.0	50.0	450.0	4.0	454.0	200.5	0.0	36.4	236.9	0.0	236.9	50.1	0.0	72.7	52.6	0.0	52.2
H28.6	400.0	0.0	50.0	450.0	4.0	454.0	217.8	0.0	36.1	253.9	0.0	253.9	54.4	0.0	72.2	56.4	0.0	55.9
H28.7	400.0	0.0	50.0	450.0	4.0	454.0	225.1	0.0	32.1	257.2	0.0	257.2	56.3	0.0	64.3	57.2	0.0	56.7
H28.8	400.0	0.0	50.0	450.0	4.0	454.0	225.2	0.0	36.7	261.9	0.0	261.9	56.3	0.0	73.4	58.2	0.0	57.7
H28.9	400.0	0.0	50.0	450.0	4.0	454.0	234.2	0.0	40.2	274.4	0.0	274.4	58.5	0.0	80.5	61.0	0.0	60.4
H28.10	400.0	0.0	50.0	450.0	4.0	454.0	235.9	0.0	36.1	272.0	0.0	272.0	59.0	0.0	72.1	60.4	0.0	59.9
H28.11	400.0	0.0	50.0	450.0	4.0	454.0	248.7	0.0	35.6	284.3	0.0	284.3	62.2	0.0	71.2	63.2	0.0	62.6
H28.12	400.0	0.0	50.0	450.0	4.0	454.0	223.7	0.0	34.3	258.0	0.0	258.0	55.9	0.0	68.5	57.3	0.0	56.8
H29.1	400.0	0.0	50.0	450.0	4.0	454.0	237.7	0.0	37.5	275.2	0.0	275.2	59.4	0.0	75.1	61.2	0.0	60.6
H29.2	400.0	0.0	50.0	450.0	4.0	454.0	243.6	0.0	37.9	281.5	0.0	281.5	60.9	0.0	75.9	62.6	0.0	62.0
H29.3	400.0	0.0	50.0	450.0	4.0	454.0	241.3	0.0	33.2	274.5	0.0	274.5	60.3	0.0	66.4	61.0	0.0	60.5

(2) 平均在院日数(第2表参照)

平成 28 年度の平均在院日数は 13.3 日となった。

(3) 病床回転数(第2表参照)

平成 28 年度の病床回転数は 23.7 回となった。

附表 11 平均在院日数・病床回転数 (単位:日・回転)

区分 年月	平均在院日数	病床回転数
27年度	12.6	22.1
28年度	13.3	23.7
H28. 4	12.5	2.6
H28. 5	12.5	2.6
H28. 6	12.4	2.7
H28. 7	13.5	2.7
H28. 8	12.9	2.8
H28. 9	13.4	2.8
H28.10	13.5	2.8
H28.11	14.0	2.6
H28.12	12.8	2.6
H29. 1	13.8	2.6
H29. 2	14.7	2.4
H29. 3	13.6	2.7

(4) 差額病床利用状況(第12表参照)

平成 28 年度の稼働病床における差額病床利用率は 76.5%となった。

附表 12 差額病床数及び利用患者数(1日当たり)

(単位:床・人・%)

区分 年月	特別S室		特別A室		特別B室		特別C室		計		差額病床 利用率 (%)
	病床数	患者数	病床数	患者数	病床数	患者数	病床数	患者数	病床数	患者数	
27年度	4.0	1.4	6.0	5.3	2.0	0.3	32.0	19.6	44.0	26.5	61.5
28年度	4.4	2.3	6.0	6.0	2.0	0.2	33.3	26.5	45.7	34.9	76.5
H28. 4	4	1.9	6	5.7	2	0.3	32	24.0	44	31.9	72.5
H28. 5	4	2.6	6	6.3	2	0.0	32	22.0	44	30.9	70.2
H28. 6	4	2.5	6	6.6	2	0.3	32	27.1	44	36.5	82.9
H28. 7	4	2.3	6	5.8	2	0.7	32	27.2	44	36.1	82.0
H28. 8	4	1.9	6	5.0	2	0.2	32	26.4	44	33.5	76.2
H28. 9	4	2.6	6	5.5	2	0.5	32	26.5	44	35.0	79.6
H28.10	4	2.6	6	5.9	2	0.3	32	25.1	44	33.9	77.0
H28.11	5	2.7	6	6.4	2	0.2	35	28.6	48	37.9	79.0
H28.12	5	2.6	6	6.3	2	0.1	35	26.5	48	35.5	74.1
H29. 1	5	1.6	6	6.3	2	0.1	35	26.6	48	34.7	72.3
H29. 2	5	2.0	6	6.0	2	0.0	35	28.0	48	36.0	74.9
H29. 3	5	1.9	6	6.2	2	0.0	35	29.3	48	37.5	78.0

10 年齢階層別退院患者数(第14表参照)

平成28年度の退院患者数は7,262人で、年齢階層別では0歳～19歳までが851人(11.7%)、20歳～39歳までが1,369人(18.9%)、40歳～59歳までが1,087人(15.0%)で、60歳以上が3,955人(54.5%)となった。

附表13 年齢階層別退院患者数

(単位:人)

区分 年月	退院患者数												(再掲)妊娠・分べんおよび産じよくの合併症					
	0-5	6-12	13-15	16-19	20-29	30-39	40-49	50-59	60-69	70-79	80以上	計	0-15	16-19	20-29	30-39	40以上	計
27年度	491	125	26	82	386	688	351	414	903	932	1,043	5,441	0	14	253	422	28	717
28年度	589	128	44	90	484	885	486	601	1,289	1,285	1,381	7,262	0	12	325	559	51	947
H28. 4	38	13	2	9	40	76	50	43	112	119	95	597	0	2	22	51	2	77
H28. 5	55	12	4	7	33	80	35	44	97	87	127	581	0	1	23	47	1	72
H28. 6	44	8	4	6	47	79	36	45	122	93	120	604	0	1	29	42	4	76
H28. 7	50	11	3	8	36	77	36	41	109	95	123	589	0	0	21	58	5	84
H28. 8	57	19	9	15	44	60	39	44	98	112	118	615	0	1	26	38	5	70
H28. 9	65	12	1	7	48	61	39	47	116	104	121	621	0	2	37	32	5	76
H28.10	64	10	7	4	34	74	45	63	114	102	107	624	0	1	24	51	7	83
H28.11	38	5	5	6	40	74	43	57	95	123	119	605	0	1	31	38	4	74
H28.12	55	8	1	8	47	72	37	61	139	119	112	659	0	1	37	46	3	87
H29. 1	46	11	0	2	44	81	40	48	97	104	113	586	0	1	29	54	6	90
H29. 2	35	4	3	8	35	81	39	44	88	110	85	532	0	0	22	57	3	82
H29. 3	42	15	5	10	36	70	47	64	102	117	141	649	0	1	24	45	6	76

図表4 年齢階層別退院患者数

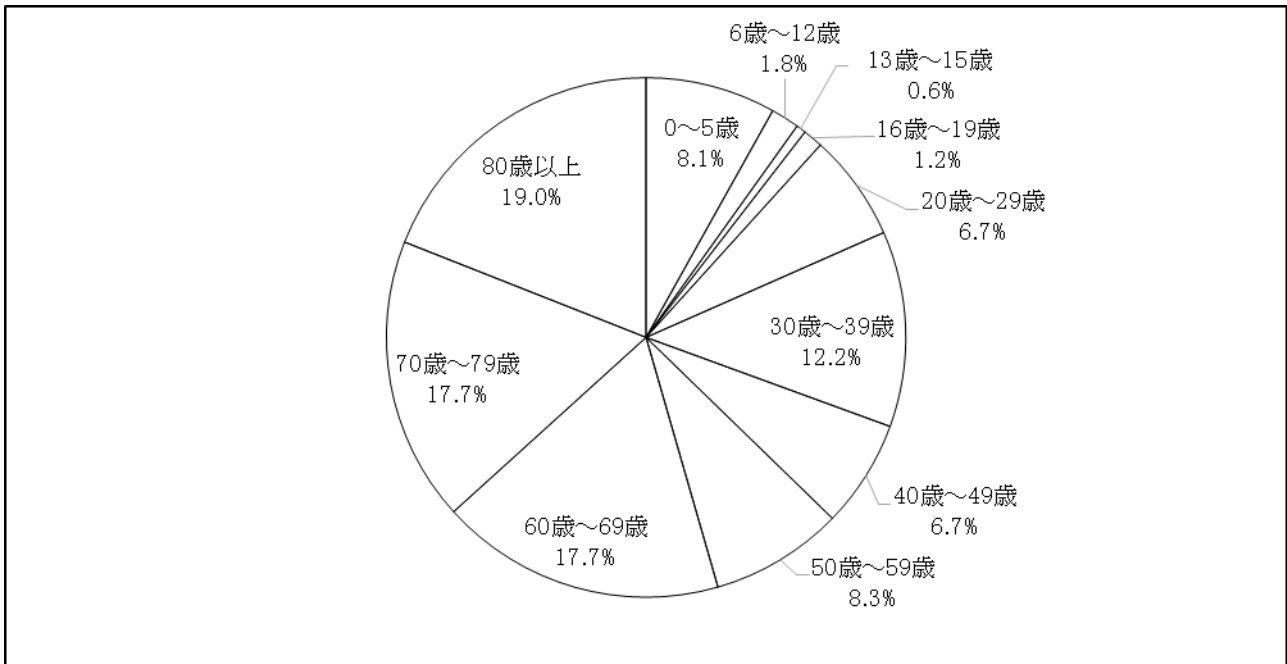

11 救急患者取扱数(第15表参照)

平成28年度の救急患者取扱数は、3,965人となった。

附表14 救急患者取扱数(1か月平均)

(単位:人・%)

区分 年月	来院方法別		勤務時間内・外別		入院・外来別		内科系・外科系別		原因別			
	救急車	その他	時間内	時間外	入院	外来	内科	外科	交通事故	分娩	交通事故 以外の外傷	その他
27年度	198.9	508.2	104.6	602.5	151.5	555.6	681.9	25.2	22.8	0.6	1.8	681.9
28年度	182.2	515.3	88.9	608.6	153.6	543.9	669.8	27.8	24.3	0.4	3.0	669.8
構成比	26.1	73.9	12.7	87.3	22.0	78.0	96.0	4.0	3.5	0.1	0.4	96.0
H28.4	167	447	59	555	126	488	582	32	26	0	6	582
H28.5	176	578	70	684	165	589	723	31	26	2	3	723
H28.6	169	419	87	501	149	439	564	24	20	1	3	564
H28.7	175	561	81	655	154	582	707	29	28	0	1	707
H28.8	191	597	88	700	162	626	753	35	30	0	5	753
H28.9	151	526	77	600	172	505	662	15	14	0	1	662
H28.10	197	521	83	635	160	558	686	32	29	0	3	686
H28.11	163	456	78	541	144	475	593	26	23	0	3	593
H28.12	191	592	144	639	157	626	747	36	31	0	5	747
H29.1	233	593	128	698	165	661	793	33	32	0	1	793
H29.2	184	426	89	521	127	483	585	25	21	2	2	585
H29.3	189	468	83	574	162	495	642	15	12	0	3	642

附表15 救命救急センター患者数

(単位:人・日)

区分 年月	延患者数	1日平均					平均在院日数
		在院患者数	入棟		退棟		
			入院	転入	退院	転出	
27年度	3,720	10.2	3.5	0.2	1.1	0.9	3.6
28年度	3,965	10.9	3.7	0.2	1.2	0.9	3.6
H28.4	278	9.3	3.4	0.3	0.9	1.0	3.4
H28.5	311	10.0	4.2	0.1	1.6	0.7	3.0
H28.6	300	10.0	3.7	0.2	1.3	1.0	3.2
H28.7	341	11.0	3.0	0.2	0.9	0.9	4.4
H28.8	360	11.6	4.1	0.2	1.3	1.1	3.5
H28.9	357	11.9	4.1	0.2	1.3	1.1	3.5
H28.10	369	11.9	3.9	0.2	1.5	0.7	3.8
H28.11	308	10.3	3.7	0.1	1.1	1.0	3.4
H28.12	320	10.3	3.7	0.1	1.0	1.0	3.6
H29.1	362	11.7	3.5	0.2	1.3	0.8	4.0
H29.2	304	10.9	3.9	0.3	1.4	1.1	3.3
H29.3	355	11.5	3.6	0.2	1.3	0.9	3.8

(注) 1 延患者数は在院+退院+転出の数値である。
2 平均在院日数: 在院患者÷((入院+転入+退院+転出)÷2)

第2 診療の状況

1 調剤の状況(第16・17表参照)

平成 28 年度の1日当たり剤数は 310 剤、1日当たり延剤数は 1,912 剤。患者1人1日当たりの剤数は 0.44 剤、延剤数は 2.56剤となった。

附表16 調剤の状況

(単位:剤)

区分 年月	1日当たり		患者1人1日当たり調剤件数		1剤当たり 延剤数
	剤数	延剤数	剤数	延剤数	
27年度	256	1,540	0.41	2.49	6.02
28年度	310	1,912	0.41	2.56	6.17
H28. 4	278	1,751	0.40	2.52	6.30
H28. 5	275	1,703	0.41	2.52	6.19
H28. 6	306	1,905	0.41	2.54	6.23
H28. 7	283	1,801	0.39	2.49	6.37
H28. 8	314	1,986	0.41	2.57	6.32
H28. 9	319	2,005	0.42	2.61	6.28
H28.10	306	1,800	0.40	2.37	5.88
H28.11	342	2,114	0.43	2.66	6.17
H28.12	306	1,925	0.41	2.60	6.29
H29. 1	331	1,971	0.45	2.69	5.96
H29. 2	337	2,050	0.44	2.65	6.08
H29. 3	327	1,954	0.41	2.46	5.98

附表17 処方せん料件数

(単位:件)

区分 年月	処方せん料	再掲	
		3種類以上の抗不安薬、 睡眠薬、抗うつ薬、抗精神 病薬の投薬	7種類以上の 内服薬の投薬
27年度	56,472	191	1,408
28年度	83,004	306	2,190
H28. 4	6,500	36	155
H28. 5	6,519	31	150
H28. 6	6,807	29	154
H28. 7	6,716	30	169
H28. 8	7,257	31	197
H28. 9	6,931	25	188
H28.10	7,047	30	187
H28.11	7,153	19	199
H28.12	7,040	24	188
H29. 1	6,737	17	188
H29. 2	6,581	15	190
H29. 3	7,716	19	225

2 注射剤の状況(第18表参照)

平成28年度の注射せんは23,887枚、注射Rpは75,335件、注射本数は122,269本となった。

附表18 注射剤の状況

(単位:件・本)

区分 年月	注射せん (枚)	注射Rp (件)	注射本数 (本)
27年度	17,807	54,909	92,069
28年度	23,887	75,335	122,269
H28.4	1,666	5,106	8,041
H28.5	1,767	5,570	9,633
H28.6	1,898	5,818	9,702
H28.7	2,121	6,676	10,472
H28.8	2,063	6,815	11,095
H28.9	2,116	7,024	11,672
H28.10	2,191	7,114	11,447
H28.11	2,121	6,733	10,728
H28.12	1,878	5,839	9,254
H29.1	2,007	5,943	9,744
H29.2	1,935	5,940	9,737
H29.3	2,124	6,757	10,744

3 病棟業務の状況(第19表参照)

平成28年度の薬剤管理指導の実指導実施率は37.1%となり、平成27年度と比べ11.5ポイント上昇した。

附表19 指導件数・患者数

(単位:件・人・%)

区分 年月	実指導件数	実指導患者数 (A)	実入院患者数 (B)	実指導実施率 (A÷B)
27年度	3,066	1,973	7,696	25.6
28年度	6,386	3,808	10,266	37.1
H28.4	360	220	810	27.2
H28.5	375	236	800	29.5
H28.6	528	301	858	35.1
H28.7	546	359	825	43.5
H28.8	587	362	898	40.3
H28.9	606	372	885	42.0
H28.10	536	329	875	37.6
H28.11	582	356	886	40.2
H28.12	557	306	869	35.2
H29.1	478	284	865	32.8
H29.2	573	310	816	38.0
H29.3	658	373	879	42.4

4 無菌製剤の状況(第20表参照)

平成 28 年度の無菌製剤調製件数は 3,073 件、調製本数は 5,361 本となった。

附表20 無菌製剤の状況

(単位:件・本)

区分 年月	調製件数	調製本数
27年度	1,568	2,908
28年度	3,073	5,361
H28. 4	205	360
H28. 5	222	355
H28. 6	222	404
H28. 7	253	459
H28. 8	244	412
H28. 9	241	411
H28.10	251	436
H28.11	295	515
H28.12	268	450
H29. 1	318	549
H29. 2	254	461
H29. 3	300	549

(注) 調製件数は、1患者1件と算定。

5 臨床検査の状況(第21表参照)

平成28年度の検査件数は、97,111件となり、患者100人当たり件数は686.6件となった。

附表21 検査件数

(単位:件)

年月	区分 血液学的検査	尿検査	ふん便検査	その他	計	患者100人 当たり件数
27年度	79,910	29,678	5,455	683,146	798,189	423.6
28年度	97,111	28,228	3,843	1,745,940	1,875,122	686.6
H28. 4	6,924	2,219	306	121,074	130,523	625.6
H28. 5	7,480	2,166	361	127,910	137,917	657.7
H28. 6	7,770	2,370	366	142,220	152,726	678.7
H28. 7	8,313	2,240	239	151,345	162,137	722.8
H28. 8	8,438	2,559	316	153,941	165,254	688.9
H28. 9	8,068	2,320	378	147,302	158,068	686.3
H28.10	8,608	2,432	322	154,867	166,229	705.3
H28.11	8,157	2,428	364	142,805	153,754	644.9
H28.12	8,003	2,350	275	154,598	165,226	720.7
H29. 1	8,670	2,341	280	151,942	163,233	719.9
H29. 2	7,795	2,225	349	138,098	148,467	686.5
H29. 3	8,885	2,578	287	159,838	171,588	695.4

平成28年度の院外引受検査件数は1,655件あり、院外依頼検査件数は30,161件あった。

附表22 受託等検査件数

(単位:件)

年月	区分 院外引受	院外依頼
27年度	1,612	21,567
28年度	1,655	30,161
H28. 4	145	2,550
H28. 5	115	2,370
H28. 6	150	2,586
H28. 7	135	2,491
H28. 8	145	2,867
H28. 9	149	2,372
H28.10	169	2,591
H28.11	150	2,207
H28.12	139	2,487
H29. 1	95	2,097
H29. 2	111	2,534
H29. 3	152	3,009

6 放射線利用の状況(表22表参照)

平成 28 年度の 100 人当たりの放射線診断人数は、18.3 人となった。

附表23 放射線診断人数

(単位:人)

区分 年月	X線撮影	CT	MRI	その他	計	100人当たり 放射線診断人数
27年度	17,721	7,355	2,773	8,129	35,978	19.1
28年度	24,031	10,802	3,685	11,482	50,000	18.3
H28. 4	1,780	833	325	816	3,754	18.0
H28. 5	1,936	812	287	855	3,890	18.6
H28. 6	2,094	871	345	896	4,206	18.7
H28. 7	1,931	905	317	1,026	4,179	18.6
H28. 8	2,171	938	329	1,008	4,446	18.5
H28. 9	2,000	920	299	918	4,137	18.0
H28.10	2,019	1,008	312	974	4,313	18.3
H28.11	2,032	964	296	900	4,192	17.6
H28.12	1,928	884	291	951	4,054	17.7
H29. 1	2,012	942	283	1,090	4,327	19.1
H29. 2	1,994	853	280	976	4,103	19.0
H29. 3	2,134	872	321	1,072	4,399	17.8

7 手術・分娩の状況(表23参照)

平成 28 年度の手術件数は 8,504 件となり、月平均 708.7 件と平成 27 年度に比べ 115.0 件増加した。また、平成 28 年度の分娩件数は 782 件となり、月平均 65.2 件と平成 27 年度に比べ 2.1 件増加した。

附表24 手術件数

(単位:件)

区分 年月	手術件数
27年度	5,937
28年度	8,504
H28. 4	642
H28. 5	655
H28. 6	745
H28. 7	719
H28. 8	767
H28. 9	667
H28.10	724
H28.11	732
H28.12	705
H29. 1	749
H29. 2	671
H29. 3	728

附表25 分娩件数

(単位:件)

区分 年月	分娩件数
27年度	631
28年度	782
H28. 4	57
H28. 5	62
H28. 6	65
H28. 7	57
H28. 8	65
H28. 9	59
H28.10	69
H28.11	62
H28.12	68
H29. 1	85
H29. 2	71
H29. 3	62

8 リハビリテーションの状況(表24参照)

平成28年度のリハビリテーション部門で実施した件数は72,418件となり、患者100人当たり件数は26.8件となった。

附表26 リハビリテーション件数

(単位:件)

区分 年月	リハビリテーション件数	患者100人当たり件数
27年度	44,417	23.9
28年度	72,418	26.8
H28.4	5,250	25.5
H28.5	5,447	26.3
H28.6	6,290	28.2
H28.7	6,045	27.2
H28.8	6,240	26.3
H28.9	5,624	24.7
H28.10	5,780	25.0
H28.11	6,121	25.9
H28.12	6,130	26.9
H29.1	5,969	26.5
H29.2	6,436	30.0
H29.3	7,086	29.0

(注) 「リハビリテーション件数」はリハビリテーション部門で実施した件数のみを計上し、「患者100人当たり件数」はリハビリテーション以外の部門で実施した件数も含めて計上した。

9 精神科作業療法の状況(表25参照)

精神科作業療法は、手工芸、木工、陶芸、農耕園芸、日常生活動作訓練、レクリエーション・スポーツ活動等に区分して実施されている。

附表27 作業療法件数

(単位:件)

区分 年月	手工芸	木工	陶芸	印刷	農耕園芸	委託作業	A D L	院外活動	レクリエーション・スポーツ	グループ活動	その他	計	患者100人 当たり 件数
27年度	1,470	13	0	7	0	0	3	0	246	0	185	1,924	20.7
28年度	2,756	11	0	2	0	0	4	0	616	0	172	3,561	27.2
H28. 4	195	0	0	0	0	0	0	0	31	0	9	235	23.1
H28. 5	182	1	0	0	0	0	0	0	59	0	6	248	22.0
H28. 6	238	2	0	0	0	0	0	0	37	0	6	283	26.1
H28. 7	187	0	0	0	0	0	0	0	18	0	6	211	21.2
H28. 8	254	1	0	1	0	0	0	0	20	0	6	282	24.8
H28. 9	250	6	0	0	0	0	0	0	45	0	10	311	25.8
H28.10	243	0	0	0	0	0	0	0	68	0	14	325	29.1
H28.11	283	0	0	0	0	0	0	0	73	0	34	390	36.5
H28.12	240	0	0	0	0	0	0	0	63	0	22	325	30.6
H29. 1	237	0	0	0	0	0	3	0	45	0	14	299	25.7
H29. 2	222	0	0	0	0	0	1	0	61	0	14	298	28.1
H29. 3	225	1	0	1	0	0	0	0	96	0	31	354	34.4

10 食事の状況(第26・27表参照)

平成 28 年度の1日当たり平均食事数は、625.5 食となり、平成 27 年度に比べ 88.7 食増加した。

附表28 1日当たり平均食数 (単位:食・%)

区分 年月	1日当たり平均食数			
	患者食	喫食率 (%)	その他	計
27年度	529.6	76.7	7.2	536.8
28年度	616.6	77.9	8.9	625.5
H28. 4	559.4	77.7	8.4	567.7
H28. 5	546.0	76.8	8.2	554.3
H28. 6	596.5	78.3	8.7	605.2
H28. 7	598.2	77.5	9.4	607.6
H28. 8	602.7	76.7	9.3	612.0
H28. 9	626.3	76.1	9.4	635.7
H28.10	617.1	75.6	9.0	626.1
H28.11	670.2	78.6	9.2	679.4
H28.12	607.5	78.5	8.9	616.4
H29. 1	642.1	77.8	8.7	650.8
H29. 2	683.8	81.0	8.9	692.7
H29. 3	655.4	79.6	8.8	664.2

図表5 食種別構成比(%)

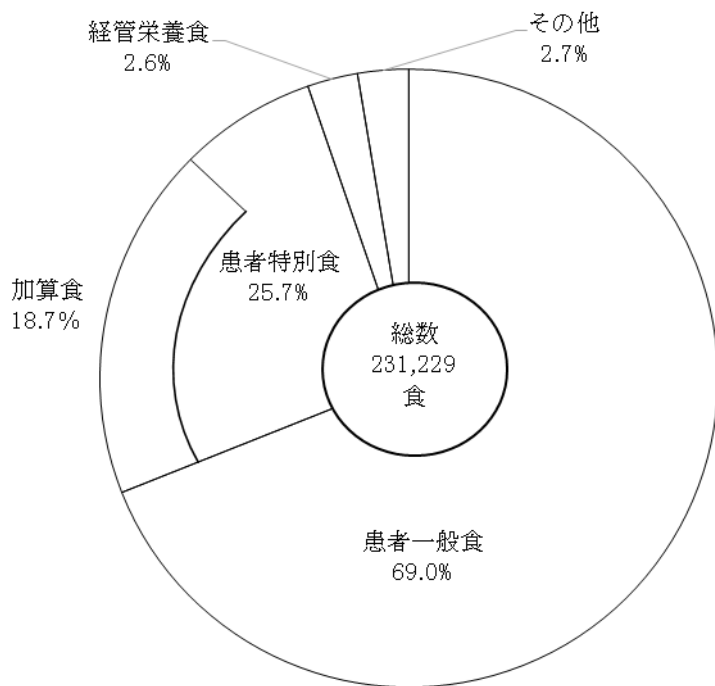

11 医療材料の使用状況(表28・29参照)

平成 28 年度の患者1人1日当たりの医療材料使用額は 8,410.4 円となり、平成 27 年度に比べ 146.3 円増加した。

附表29 患者 1 人1日当たり医療材料使用額

(単位:千円・%)

年月	区分	医 薬 品 費				診療材料費	合 計	医療消耗器具備品費
		投 薬	注 射	その他	計			
27年度	金額	484.5	2,118.0	1,079.1	3,681.6	4,582.5	8,264.1	1,040.4
	構成比	5.9	25.6	13.1	44.5	55.5	100.0	-
28年度	金額	618.1	2,858.0	1,173.2	4,649.3	3,761.0	8,410.4	42.0
	構成比	7.3	34.0	13.9	55.3	44.7	100.0	-
H28. 4	金額	505.8	2,288.9	917.2	3,712.0	3,773.7	7,485.7	26.9
	構成比	6.8	30.6	12.3	49.6	50.4	100.0	-
H28. 5	金額	541.9	2,744.9	1,065.0	4,351.8	3,299.3	7,651.1	61.2
	構成比	7.1	35.9	13.9	56.9	43.1	100.0	-
H28. 6	金額	569.5	2,837.6	1,089.0	4,496.1	3,746.2	8,242.3	42.1
	構成比	6.9	34.4	13.2	54.5	45.5	100.0	-
H28. 7	金額	699.1	2,563.6	1,233.2	4,495.9	4,173.2	8,669.1	56.1
	構成比	8.1	29.6	14.2	51.9	48.1	100.0	-
H28. 8	金額	713.3	3,022.1	1,204.8	4,940.2	3,617.7	8,557.9	43.3
	構成比	8.3	35.3	14.1	57.7	42.3	100.0	-
H28. 9	金額	556.8	2,426.9	1,051.2	4,034.9	3,796.8	7,831.7	27.0
	構成比	7.1	31.0	13.4	51.5	48.5	100.0	-
H28.10	金額	568.1	3,147.9	1,100.9	4,816.9	3,441.6	8,258.5	55.4
	構成比	6.9	38.1	13.3	58.3	41.7	100.0	-
H28.11	金額	561.5	3,021.3	1,192.8	4,775.6	3,810.5	8,586.1	38.1
	構成比	6.5	35.2	13.9	55.6	44.4	100.0	-
H28.12	金額	583.9	3,090.6	1,310.3	4,984.8	3,920.9	8,905.7	39.2
	構成比	6.6	34.7	14.7	56.0	44.0	100.0	-
H29. 1	金額	713.4	3,611.1	1,381.0	5,705.5	3,928.9	9,634.5	35.3
	構成比	7.4	37.5	14.3	59.2	40.8	100.0	-
H29. 2	金額	730.1	3,037.2	1,196.1	4,963.4	3,887.0	8,850.4	44.2
	構成比	8.2	34.3	13.5	56.1	43.9	100.0	-
H29. 3	金額	662.1	2,464.8	1,298.3	4,425.1	3,731.5	8,156.6	35.7
	構成比	8.1	30.2	15.9	54.3	45.7	100.0	-

図表6 患者 1 人1日当たり医療材料使用額

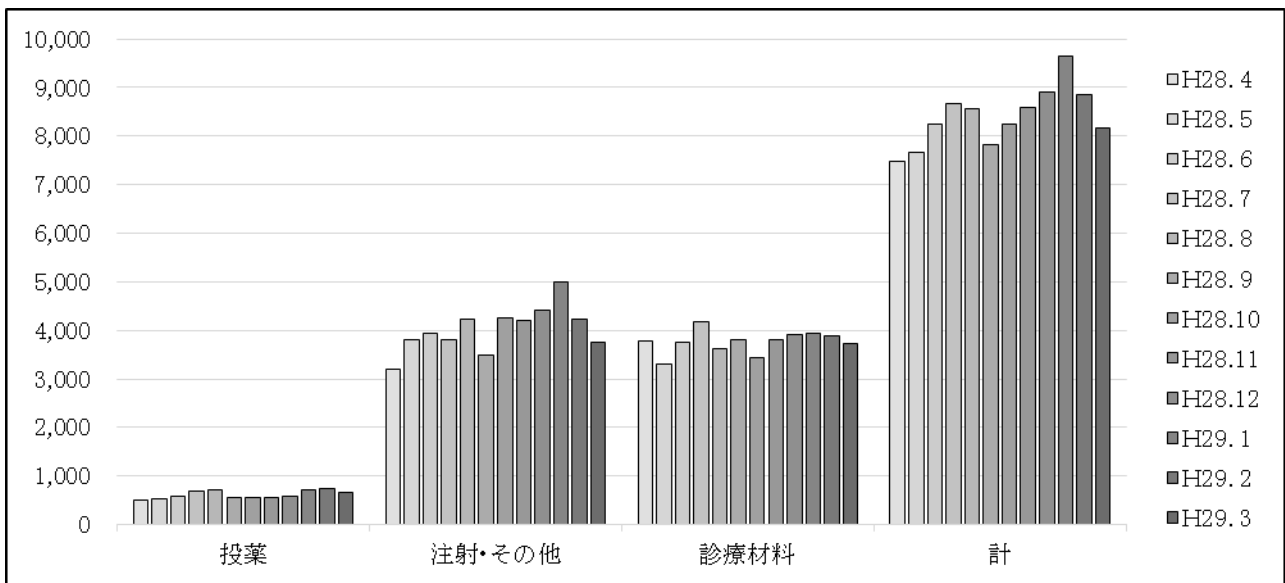

附表30 医療材料対病院事業収益比率

(単位:千円・%)

区分 年月	病院事業収益	投薬薬品費	注射薬品費	その他薬品費	医薬品費計	診療材料費	医療材料費計
		対病院事業 収益比率	対病院事業 収益比率	対病院事業 収益比率	対病院事業 収益比率	対病院事業 収益比率	対病院事業 収益比率
27年度	4,842,997	91,296 1.9	399,081 8.2	203,322 4.2	693,698 14.3	863,434 17.8	1,557,132 32.2
28年度	7,435,232	168,813 2.3	780,510 10.5	320,383 4.3	1,269,706 17.1	1,027,113 13.8	2,296,819 30.9
H28. 4	483,038	10,552 2.2	47,751 9.9	19,135 4.0	77,439 16.0	78,727 16.3	156,166 32.3
H28. 5	547,023	11,363 2.1	57,558 10.5	22,332 4.1	91,253 16.7	69,182 12.6	160,436 29.3
H28. 6	612,718	12,816 2.1	63,851 10.4	24,505 4.0	101,172 16.5	84,297 13.8	185,469 30.3
H28. 7	581,062	15,683 2.7	57,509 9.9	27,664 4.8	100,857 17.4	93,617 16.1	194,474 33.5
H28. 8	658,080	17,112 2.6	72,497 11.0	28,902 4.4	118,511 18.0	86,785 13.2	205,295 31.2
H28. 9	606,620	12,824 2.1	55,897 9.2	24,211 4.0	92,931 15.3	87,449 14.4	180,380 29.7
H28.10	604,854	13,389 2.2	74,191 12.3	25,946 4.3	113,525 18.8	81,111 13.4	194,637 32.2
H28.11	713,784	13,387 1.9	72,028 10.1	28,436 4.0	113,851 16.0	90,842 12.7	204,693 28.7
H28.12	629,826	13,386 2.1	70,853 11.2	30,038 4.8	114,277 18.1	89,887 14.3	204,164 32.4
H29. 1	685,257	16,175 2.4	81,875 11.9	31,311 4.6	129,361 18.9	89,081 13.0	218,442 31.9
H29. 2	605,184	15,788 2.6	65,682 10.9	25,868 4.3	107,338 17.7	84,060 13.9	191,398 31.6
H29. 3	707,785	16,337 2.3	60,818 8.6	32,036 4.5	109,190 15.4	92,075 13.0	201,265 28.4

12 給付点数

(1) 診療行為別入院外来別患者1人1日当たり給付点数(第30・31表参照)

平成28年度の1人1日当たりの給付点数は、入院では5,218.1点となり、平成27年度に比べ392.9点増加した。また、外来では1,413.8点となり、平成27年に比べ119.0点増加した。

附表31-1 診療行為別入院患者1人1日当たり給付点数

(単位:点)

診療行為別 区分	診 断 料			治 療 料					そ の 他	小 計	入院料		合 計
	診 察 料	検 査 料	診 レ ン 断 ト ゲ ン 料	投 薬 料	注 射 料	理 学 診 療 料	療 精 神 法 科 専 門 料	手 術 処 置 料			食 事 療 養 費	そ の 他 の 入 院 費	
27年度	11.3	238.0	112.2	93.2	370.2	70.6	19.0	1,623.9	37.7	2,576.0	154.1	2,095.1	4,825.2
28年度	9.2	225.9	109.1	96.0	463.2	87.8	18.0	1,629.7	52.1	2,691.0	159.3	2,367.8	5,218.1
H28. 4	9.5	240.6	110.9	81.4	340.1	81.8	20.5	1,620.0	47.7	2,552.4	159.3	2,269.3	4,981.0
H28. 5	10.4	239.5	119.4	79.7	409.2	78.5	20.0	1,371.7	44.2	2,372.6	157.6	2,318.1	4,848.2
H28. 6	9.2	263.9	116.7	101.5	455.5	93.2	23.3	1,864.4	57.1	2,984.7	159.9	2,373.9	5,518.5
H28. 7	9.0	235.7	115.4	89.7	434.6	89.9	16.7	1,790.6	51.4	2,833.1	159.0	2,306.0	5,298.0
H28. 8	9.4	252.0	123.2	96.6	540.2	93.2	19.7	1,624.5	54.7	2,813.5	156.4	2,284.4	5,254.3
H28. 9	10.8	232.1	107.5	105.4	443.3	84.2	18.8	1,557.0	51.2	2,610.3	155.6	2,343.5	5,109.5
H28.10	10.3	230.7	108.3	88.6	507.0	81.6	18.4	1,468.3	53.3	2,566.5	155.7	2,341.7	5,064.0
H28.11	6.7	204.8	96.8	102.4	462.4	84.4	16.3	1,693.8	48.5	2,716.1	160.1	2,332.0	5,208.2
H28.12	9.3	215.6	104.5	101.5	495.3	89.9	14.8	1,656.5	59.7	2,747.1	159.5	2,431.3	5,337.8
H29. 1	10.0	210.1	110.5	108.0	561.8	82.5	15.8	1,709.2	41.1	2,848.9	159.2	2,419.7	5,427.8
H29. 2	8.5	199.6	101.4	90.4	424.9	93.5	15.6	1,551.6	56.6	2,542.1	166.0	2,368.5	5,076.5
H29. 3	7.2	194.3	97.5	102.6	457.8	99.8	16.8	1,638.3	59.3	2,673.6	163.2	2,598.7	5,435.5

附表31-2 診療行為別外来患者1人1日当たり給付点数

(単位:点)

診療行為別 区分	診 断 料			治 療 料					そ の 他	小 計	入院料		合 計
	診 察 料	検 査 料	診 レ ン 断 ト ゲ ン 料	投 薬 料	注 射 料	理 学 診 療 料	療 精 神 法 科 専 門 料	手 術 処 置 料			食 事 療 養 費	そ の 他 の 入 院 費	
27年度	201.7	273.4	186.9	20.9	161.9	14.0	23.7	242.1	170.3	1,294.8	-	-	1,294.8
28年度	179.6	267.3	174.6	40.2	288.2	19.7	23.8	224.0	196.5	1,413.8	-	-	1,413.8
H28. 4	183.5	260.2	176.0	40.0	220.0	21.7	23.8	203.8	190.2	1,319.2	-	-	1,319.2
H28. 5	189.7	265.1	168.7	25.5	245.7	22.2	25.7	289.0	205.0	1,436.5	-	-	1,436.5
H28. 6	169.1	266.6	175.4	25.8	251.6	23.3	22.7	199.5	201.3	1,335.3	-	-	1,335.3
H28. 7	181.0	272.0	174.7	57.9	259.9	19.5	24.8	219.5	199.2	1,408.5	-	-	1,408.5
H28. 8	167.3	265.6	169.1	51.4	244.7	17.8	24.8	185.6	191.9	1,318.1	-	-	1,318.1
H28. 9	180.9	271.0	176.5	32.9	301.2	16.1	23.8	169.9	184.7	1,357.1	-	-	1,357.1
H28.10	181.7	276.9	182.9	35.1	279.2	18.3	23.6	230.2	196.2	1,424.1	-	-	1,424.1
H28.11	174.4	266.5	174.5	26.5	310.8	20.1	23.3	225.6	207.3	1,429.1	-	-	1,429.1
H28.12	175.3	262.0	171.2	35.2	349.0	19.2	23.0	234.7	200.3	1,470.1	-	-	1,470.1
H29. 1	191.5	265.6	178.3	46.6	355.0	19.1	23.7	280.5	201.3	1,561.4	-	-	1,561.4
H29. 2	186.7	272.8	166.2	63.4	342.6	21.5	23.6	248.5	191.1	1,516.4	-	-	1,516.4
H29. 3	178.0	262.7	180.5	42.8	297.5	17.9	23.0	212.5	189.9	1,404.8	-	-	1,404.8

附表32-1 診療行為別点数入院患者構成比

(単位:%)

診療行為別 区分	診 断 料			治 療 料					そ の 他	小 計	入院料		合 計
	診 察 料	検 査 料	診 レ ン 断 ト ゲ ン 料	投 薬 料	注 射 料	理 学 診 療 料	療 精 神 法 科 専 門 料	手 術 処 置 料			食 事 療 養 費	そ の 他 の 入 院 費	
27年度	0.2	4.9	2.3	1.9	7.7	1.5	0.4	33.7	0.8	53.4	3.2	43.4	100.0
28年度	0.2	4.3	2.1	1.8	8.9	1.7	0.3	31.2	1.0	51.6	3.1	45.4	100.0
H28. 4	0.2	4.8	2.2	1.6	6.8	1.6	0.4	32.5	1.0	51.2	3.2	45.6	100.0
H28. 5	0.2	4.9	2.5	1.6	8.4	1.6	0.4	28.3	0.9	48.9	3.2	47.8	100.0
H28. 6	0.2	4.8	2.1	1.8	8.3	1.7	0.4	33.8	1.0	54.1	2.9	43.0	100.0
H28. 7	0.2	4.4	2.2	1.7	8.2	1.7	0.3	33.8	1.0	53.5	3.0	43.5	100.0
H28. 8	0.2	4.8	2.3	1.8	10.3	1.8	0.4	30.9	1.0	53.5	3.0	43.5	100.0
H28. 9	0.2	4.5	2.1	2.1	8.7	1.6	0.4	30.5	1.0	51.1	3.0	45.9	100.0
H28.10	0.2	4.6	2.1	1.7	10.0	1.6	0.4	29.0	1.1	50.7	3.1	46.2	100.0
H28.11	0.1	3.9	1.9	2.0	8.9	1.6	0.3	32.5	0.9	52.2	3.1	44.8	100.0
H28.12	0.2	4.0	2.0	1.9	9.3	1.7	0.3	31.0	1.1	51.5	3.0	45.5	100.0
H29. 1	0.2	3.9	2.0	2.0	10.4	1.5	0.3	31.5	0.8	52.5	2.9	44.6	100.0
H29. 2	0.2	3.9	2.0	1.8	8.4	1.8	0.3	30.6	1.1	50.1	3.3	46.7	100.0
H29. 3	0.1	3.6	1.8	1.9	8.4	1.8	0.3	30.1	1.1	49.2	3.0	47.8	100.0

附表32-2 診療行為別点数外来患者構成比

(単位:%)

診療行為別 区分	診 断 料			治 療 料					そ の 他	小 計	入院料		合 計
	診 察 料	検 査 料	診 断 料	投 薬 料	注 射 料	理 学 診 療 料	精 神 科 専 門 療 法 料	手 術 処 置 料			食 事 療 養 費	そ の 他 の 入 院 費	
27年度	15.6	21.1	14.4	1.6	12.5	1.1	1.8	18.7	13.2	100.0	-	-	100.0
28年度	12.7	18.9	12.3	2.8	20.4	1.4	1.7	15.8	13.9	100.0	-	-	100.0
H28. 4	13.9	19.7	13.3	3.0	16.7	1.6	1.8	15.5	14.4	100.0	-	-	100.0
H28. 5	13.2	18.5	11.7	1.8	17.1	1.5	1.8	20.1	14.3	100.0	-	-	100.0
H28. 6	12.7	20.0	13.1	1.9	18.8	1.7	1.7	14.9	15.1	100.0	-	-	100.0
H28. 7	12.8	19.3	12.4	4.1	18.5	1.4	1.8	15.6	14.1	100.0	-	-	100.0
H28. 8	12.7	20.1	12.8	3.9	18.6	1.3	1.9	14.1	14.6	100.0	-	-	100.0
H28. 9	13.3	20.0	13.0	2.4	22.2	1.2	1.8	12.5	13.6	100.0	-	-	100.0
H28.10	12.8	19.4	12.8	2.5	19.6	1.3	1.7	16.2	13.8	100.0	-	-	100.0
H28.11	12.2	18.7	12.2	1.9	21.8	1.4	1.6	15.8	14.5	100.0	-	-	100.0
H28.12	11.9	17.8	11.6	2.4	23.7	1.3	1.6	16.0	13.6	100.0	-	-	100.0
H29. 1	12.3	17.0	11.4	3.0	22.7	1.2	1.5	18.0	12.9	100.0	-	-	100.0
H29. 2	12.3	18.0	11.0	4.2	22.6	1.4	1.6	16.4	12.6	100.0	-	-	100.0
H29. 3	12.7	18.7	12.8	3.0	21.2	1.3	1.6	15.1	13.5	100.0	-	-	100.0

図表7 診療行為別給付点数構成比

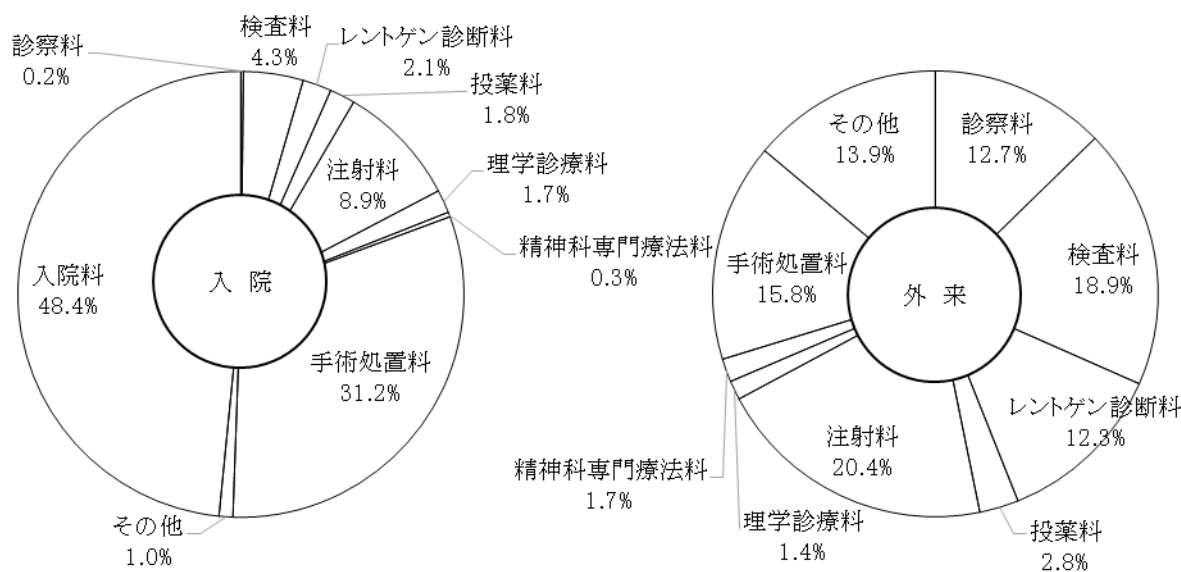

(2)病類別入院患者1人1日当たり給付点数(第32表参照)

平成28年度の病類別入院患者1人1日当たり給付点数は、一般病棟では5,741.1点となり、平成27年度に比べ462.8点増加した。また、精神病棟では1,885.0点となり、平成27年度に比べ23.9点増加した。

附表33 病類別入院患者1人1日当たり給付点数

(単位:点)

区分 年月	一般			療養			精神			感染症		
	入院料	診療料	計	入院料	診療料	計	入院料	診療料	計	入院料	診療料	計
27年度	2,366.3	2,912.0	5,278.3	0.0	0.0	0.0	1,483.1	378.0	1,861.1	0.0	0.0	0.0
28年度	2,686.8	3,054.4	5,741.1	0.0	0.0	0.0	1,509.4	375.6	1,885.0	0.0	0.0	0.0
H28.4	2,578.7	2,913.5	5,492.1	0.0	0.0	0.0	1,517.2	359.1	1,876.3	0.0	0.0	0.0
H28.5	2,633.3	2,726.0	5,359.3	0.0	0.0	0.0	1,605.9	422.8	2,028.7	0.0	0.0	0.0
H28.6	2,700.0	3,410.8	6,110.8	0.0	0.0	0.0	1,531.3	414.3	1,945.6	0.0	0.0	0.0
H28.7	2,607.3	3,187.3	5,794.5	0.0	0.0	0.0	1,467.6	351.3	1,819.0	0.0	0.0	0.0
H28.8	2,594.7	3,214.0	5,808.8	0.0	0.0	0.0	1,496.1	353.9	1,850.0	0.0	0.0	0.0
H28.9	2,656.0	2,988.3	5,644.3	0.0	0.0	0.0	1,586.5	410.3	1,996.7	0.0	0.0	0.0
H28.10	2,656.0	2,906.5	5,562.5	0.0	0.0	0.0	1,460.5	342.1	1,802.6	0.0	0.0	0.0
H28.11	2,637.8	3,058.3	5,696.1	0.0	0.0	0.0	1,474.0	326.4	1,800.4	0.0	0.0	0.0
H28.12	2,767.8	3,117.7	5,885.5	0.0	0.0	0.0	1,434.4	326.5	1,760.9	0.0	0.0	0.0
H29.1	2,748.0	3,231.4	5,979.3	0.0	0.0	0.0	1,509.1	427.6	1,936.7	0.0	0.0	0.0
H29.2	2,689.8	2,882.8	5,572.6	0.0	0.0	0.0	1,536.8	353.6	1,890.4	0.0	0.0	0.0
H29.3	2,938.6	2,985.3	5,923.8	0.0	0.0	0.0	1,477.5	408.0	1,885.6	0.0	0.0	0.0

(3) 診療科別入院外来別患者 1 人 1 日当たり給付点数(第33・34表参照)

附表34-1 診療科別患者 1 人 1 日当たり給付点数(入院)

(単位: 点)

区分 年月	総合 診療科	循環器 内科	内分泌・ 代謝内科	血液 内科	腎臓 内科	呼吸器・ 感染症 内科	消化器 内科	神経 内科	精神科	小児科	消化器 外科・ 一般外科	心臓 血管 外科	呼吸器 外科
27年度	3,563.1	6,679.3	3,141.8	6,244.5	3,146.4	3,229.3	4,474.8	3,567.6	1,861.1	3,632.4	6,277.6	8,268.6	11,042.0
28年度	3,442.8	5,996.1	2,802.5	6,986.6	3,698.0	3,950.2	4,864.0	3,518.3	1,885.0	4,322.9	6,769.4	11,425.5	11,518.8
H28. 4	3,690.6	5,152.4	2,331.8	6,159.2	3,978.9	3,554.2	4,937.9	4,271.0	1,876.3	3,958.9	6,232.8	11,166.3	8,958.5
H28. 5	3,365.9	4,223.8	2,697.0	7,762.9	4,199.8	3,885.7	4,593.5	2,946.8	2,028.7	3,972.2	6,153.9	6,668.0	18,267.7
H28. 6	3,854.3	6,557.4	3,109.7	7,694.2	3,647.8	3,796.3	4,796.3	3,422.4	1,945.6	4,159.4	6,706.3	13,658.5	12,754.5
H28. 7	3,508.2	6,934.5	3,852.9	6,951.0	2,878.0	3,404.9	4,533.3	3,231.4	1,819.0	3,603.1	6,115.9	7,157.9	12,902.9
H28. 8	4,032.6	5,982.0	2,331.7	9,081.2	3,601.1	4,169.0	5,130.4	3,078.5	1,850.0	3,792.0	6,244.3	16,486.8	11,608.9
H28. 9	3,543.6	6,721.1	2,764.9	6,318.1	3,949.3	4,233.7	4,397.8	2,813.7	1,996.7	3,990.6	6,279.7	7,701.4	9,760.4
H28.10	3,314.3	4,676.7	3,352.5	5,972.7	3,340.8	3,928.3	5,366.3	4,493.2	1,802.6	4,018.6	6,602.9	12,133.1	11,445.0
H28.11	3,344.4	5,802.5	2,957.6	5,929.3	3,704.5	4,357.0	4,733.7	3,113.4	1,800.4	4,746.0	7,355.6	13,733.3	11,120.2
H28.12	3,281.8	6,459.5	2,775.2	6,564.8	4,482.8	4,120.2	5,456.4	4,043.5	1,760.9	4,921.7	7,633.6	9,664.8	10,171.7
H29. 1	3,065.0	7,372.2	3,471.5	7,067.5	3,130.6	4,216.9	4,831.9	4,602.4	1,936.7	5,258.8	7,508.4	11,427.6	13,912.7
H29. 2	2,674.3	5,325.5	2,660.4	6,352.8	3,626.0	3,678.4	4,616.1	3,219.4	1,890.4	4,708.3	7,598.9	16,734.3	10,258.1
H29. 3	3,377.7	6,829.0	3,061.8	7,978.9	3,632.6	3,911.5	5,087.5	3,009.5	1,885.6	5,360.4	7,349.4	18,362.9	13,662.6

区分 年月	整形 外科	脳神経 外科	皮膚科	泌尿器 科	眼科	耳鼻 咽喉科	産婦人 科	放射線 治療科	麻酔科	救急科	矯正 歯科	歯科 口腔 外科	計
27年度	6,200.9	3,794.8	3,653.3	5,768.8	7,163.0	4,073.8	6,146.3	-	-	9,288.6	-	7,557.1	4,825.2
28年度	6,548.0	4,467.4	3,398.0	8,219.3	6,034.8	4,998.5	6,750.0	-	-	9,678.1	-	6,369.0	5,218.1
H28. 4	6,947.5	3,741.9	3,002.2	7,674.3	5,951.0	5,699.8	7,117.0	-	-	7,551.5	-	5,253.4	4,981.0
H28. 5	5,820.4	4,277.2	3,719.1	9,062.3	6,738.1	5,167.0	6,849.0	-	-	8,823.8	-	3,769.2	4,848.2
H28. 6	7,515.6	5,331.0	4,093.0	8,254.2	6,030.8	5,810.0	6,780.7	-	-	10,244.6	-	7,135.7	5,518.5
H28. 7	7,458.6	5,101.5	3,379.1	8,423.5	5,875.5	5,650.5	6,768.8	-	-	9,176.7	-	6,702.1	5,298.0
H28. 8	6,278.5	4,297.0	4,056.8	7,274.9	5,444.4	4,537.0	7,058.5	-	-	9,586.5	-	7,136.2	5,254.3
H28. 9	6,068.8	5,082.9	2,330.7	7,998.0	6,635.6	5,185.3	6,356.4	-	-	10,979.4	-	5,396.8	5,109.5
H28.10	6,904.9	4,520.2	4,692.0	8,410.9	4,838.9	3,774.0	6,414.0	-	-	11,190.3	-	10,085.2	5,064.0
H28.11	6,690.5	3,913.4	2,653.8	7,991.6	6,795.5	5,219.2	6,355.5	-	-	9,200.5	-	10,984.4	5,208.2
H28.12	6,642.8	4,808.8	2,612.1	8,214.2	6,032.3	4,395.3	6,582.6	-	-	8,720.5	-	6,602.7	5,337.8
H29. 1	7,273.7	4,152.7	3,401.0	8,194.0	6,264.7	4,881.4	7,074.2	-	-	10,416.9	-	4,203.2	5,427.8
H29. 2	5,192.8	4,374.5	3,235.7	7,960.6	6,431.3	4,473.9	6,879.0	-	-	10,767.9	-	7,673.6	5,076.5
H29. 3	6,039.4	4,163.8	3,444.8	9,811.8	6,283.8	5,267.5	6,929.8	-	-	9,383.9	-	8,530.1	5,435.5

附表34-2 診療科別患者1人1日当たり給付点数(外来)

(単位:点)

区分 年月	総合 診療科	循環器 内科	内分泌・ 代謝内科	血液 内科	腎臓 内科	呼吸器・ 感染症 内科	消化器 内科	神経 内科	精神科	小児科	消化器 外科・ 一般外科	心臓 血管 外科	呼吸器 外科
27年度	1,855.3	1,204.4	1,126.5	4,511.7	2,887.4	1,697.1	2,093.3	785.8	616.4	945.5	2,676.9	937.0	1,400.3
28年度	1,197.7	1,261.8	1,076.0	6,075.0	2,569.3	3,418.5	2,328.8	879.8	661.1	1,018.5	2,837.1	815.9	1,784.2
H28. 4	1,925.3	1,231.7	966.3	5,776.3	2,614.1	2,445.3	2,530.2	796.8	662.8	855.3	3,155.6	646.2	1,073.9
H28. 5	1,397.7	1,069.0	1,099.1	5,015.7	2,566.5	2,828.3	2,382.4	780.6	666.2	808.4	2,404.6	692.4	2,158.9
H28. 6	2,197.1	1,026.1	1,060.4	5,349.3	2,549.2	2,603.9	2,125.2	920.3	652.9	877.0	3,280.9	777.9	1,907.8
H28. 7	1,322.1	1,097.9	1,194.1	6,303.2	2,688.0	2,867.1	2,894.1	950.5	661.9	888.6	2,979.1	674.7	1,657.9
H28. 8	1,355.1	1,153.4	930.2	5,815.9	2,359.9	3,746.5	2,268.6	778.3	632.1	793.3	3,218.1	584.6	1,735.1
H28. 9	1,215.1	1,594.9	1,055.5	5,143.9	2,586.8	3,850.8	2,122.0	997.1	640.8	977.4	2,829.9	754.6	1,532.3
H28.10	1,321.7	1,173.8	1,066.6	5,492.4	2,431.9	3,419.8	2,212.3	758.7	631.6	1,013.6	2,786.2	1,201.1	1,323.7
H28.11	1,196.5	1,137.1	1,132.0	5,871.8	2,733.5	4,103.5	1,806.4	791.3	684.6	1,159.5	2,718.0	822.4	1,604.3
H28.12	1,141.6	1,437.7	1,152.3	6,972.8	2,568.7	4,717.6	1,984.5	983.6	673.1	1,198.5	2,588.0	779.9	2,794.8
H29. 1	1,098.1	1,196.2	1,070.1	7,230.2	2,642.4	4,458.8	2,104.0	866.6	673.3	1,361.2	2,805.2	1,128.3	2,034.9
H29. 2	1,024.7	2,081.5	1,083.3	6,686.4	2,641.8	3,169.2	2,992.1	937.9	653.8	1,446.5	2,676.9	861.8	2,068.1
H29. 3	1,045.9	1,030.2	1,101.0	6,982.9	2,477.5	3,526.0	2,626.1	978.3	701.6	848.3	2,658.7	905.5	1,488.6

区分 年月	整形 外科	脳神経 外科	皮膚科	泌尿器 科	眼科	耳鼻 咽喉科	産婦人 科	放射線 治療科	麻酔科	救急科	矯正 歯科	歯科 口腔 外科	計
27年度	1,100.2	976.0	433.9	1,552.4	1,033.1	804.5	978.2	1,871.9	100.0	3,168.5	2,575.6	1,009.0	1,294.8
28年度	1,182.6	1,132.1	435.9	1,438.7	894.6	758.5	976.2	2,240.0	47.5	3,232.6	1,778.1	814.1	1,413.8
H28. 4	1,042.3	1,220.8	391.6	1,443.4	809.5	785.2	896.5	1,645.7	65.5	3,173.9	1,499.2	849.6	1,319.2
H28. 5	1,392.3	1,059.1	442.9	1,533.7	798.8	770.5	1,067.9	2,402.4	45.5	3,845.8	936.3	967.1	1,436.5
H28. 6	1,163.2	1,099.8	427.5	1,519.5	976.5	722.0	977.5	1,808.5	61.2	2,996.9	2,877.5	803.5	1,335.3
H28. 7	1,155.3	980.5	396.1	1,349.8	948.1	736.1	1,041.9	2,400.7	61.7	2,834.3	1,586.9	873.5	1,408.5
H28. 8	872.2	1,161.7	386.4	1,437.6	734.1	777.3	1,043.5	2,648.3	55.6	3,026.0	1,903.7	692.1	1,318.1
H28. 9	934.5	1,059.3	417.7	1,560.3	806.8	756.2	1,024.8	2,222.3	43.7	2,743.3	2,391.1	665.2	1,357.1
H28.10	1,361.6	1,125.8	396.8	1,359.8	1,024.0	725.9	1,061.5	2,563.2	45.0	3,106.6	1,759.3	880.6	1,424.1
H28.11	1,259.0	1,445.7	429.4	1,362.7	867.4	732.6	923.3	2,455.7	42.8	3,194.3	1,185.2	831.6	1,429.1
H28.12	1,155.2	1,129.5	516.3	1,476.0	876.1	747.2	885.7	2,055.5	39.5	3,049.6	1,793.9	794.3	1,470.1
H29. 1	1,418.6	1,008.1	431.9	1,404.3	1,051.6	741.2	953.0	2,067.0	45.9	3,729.7	3,052.0	843.9	1,561.4
H29. 2	1,292.1	1,193.3	613.2	1,413.6	937.3	820.5	947.9	2,127.1	31.9	3,360.9	955.2	745.4	1,516.4
H29. 3	1,240.3	1,129.3	407.6	1,420.1	922.9	782.8	887.5	2,302.8	38.4	3,597.7	1,359.7	829.3	1,404.8

(4) 診療科別給付点数構成比(第33・34表参照)

診療科別給付点数構成比をみると、入院では、整形外科、産婦人科、消化器内科、呼吸器・感染症内科の比率が大きく、全体の43.7%に達している。また、外来では、整形外科、呼吸器・感染症内科、救急科の比率が大きく、全体の29.7%に達している。

附表35-1 診療科別給付点数構成比(入院)

(単位:%)

区分 年月	総合 診療科	循環器 内科	内分泌・ 代謝内科	血液 内科	腎臓 内科	呼吸器・ 感染症 内科	消化器 内科	神経 内科	精神科	小児科	消化器 外科・ 一般外科	心臓 血管 外科	呼吸器 外科
27年度	3.5	4.3	0.1	1.6	3.0	4.8	7.0	0.8	5.1	4.0	9.7	2.6	2.1
28年度	1.7	4.5	0.2	5.2	2.8	6.5	6.9	1.4	4.9	4.1	6.3	2.2	1.5
H28.4	4.4	4.5	0.3	2.2	3.4	5.5	6.3	1.2	5.3	3.7	7.0	1.6	1.3
H28.5	3.1	3.8	0.2	4.3	3.5	4.4	8.5	1.2	6.4	4.8	5.6	1.2	1.4
H28.6	2.3	4.8	0.1	5.1	1.9	5.0	6.1	1.7	5.0	3.4	6.4	3.4	0.7
H28.7	1.2	5.6	0.1	5.4	1.8	6.1	5.9	0.9	4.3	3.4	6.8	1.2	1.6
H28.8	1.2	5.0	0.2	6.5	2.4	6.9	8.9	0.9	4.9	4.1	6.4	2.2	2.2
H28.9	0.8	6.1	0.1	4.7	2.9	7.1	6.3	1.5	5.7	4.6	6.7	3.0	1.9
H28.10	1.1	3.0	0.1	4.3	2.3	7.9	7.1	2.7	4.7	5.1	6.7	1.7	1.0
H28.11	1.6	4.0	0.3	4.5	2.7	7.8	5.8	1.5	4.3	3.9	6.4	2.9	2.5
H28.12	1.6	3.1	0.1	5.5	4.4	6.5	5.6	1.6	4.4	4.7	6.3	3.3	1.9
H29.1	1.8	5.4	0.1	6.8	2.8	6.8	7.7	1.5	4.9	4.0	4.3	1.4	1.3
H29.2	0.8	5.2	0.2	5.9	3.1	6.7	7.0	1.0	5.0	2.6	6.5	2.0	1.0
H29.3	0.8	3.3	0.4	6.1	2.5	6.8	7.1	1.2	4.2	4.2	7.0	2.6	1.3

区分 年月	整形 外科	脳神経 外科	皮膚科	泌尿器 科	眼科	耳鼻 咽喉科	産婦人 科	放射線 治療科	麻酔科	救急科	矯正 歯科	歯科 口腔 外科	計
27年度	16.4	4.3	0.9	3.3	2.9	2.0	15.2	0.0	0.0	5.7	0.0	0.7	100.0
28年度	15.6	5.9	0.6	4.0	2.3	2.4	14.7	0.0	0.0	5.6	0.0	0.7	100.0
H28.4	18.0	3.9	0.9	3.7	2.2	3.0	15.6	0.0	0.0	4.7	0.0	1.0	100.0
H28.5	15.5	5.5	1.0	3.1	2.7	2.4	14.4	0.0	0.0	6.4	0.0	0.6	100.0
H28.6	16.3	6.1	0.8	4.7	3.1	2.6	14.9	0.0	0.0	4.5	0.0	0.9	100.0
H28.7	17.1	5.9	0.8	5.1	2.8	2.9	14.9	0.0	0.0	5.0	0.0	1.1	100.0
H28.8	13.6	4.6	0.8	4.0	2.9	2.0	14.2	0.0	0.0	4.8	0.0	1.1	100.0
H28.9	11.6	6.3	0.3	4.5	2.1	2.2	14.7	0.0	0.0	6.0	0.0	0.8	100.0
H28.10	14.9	7.5	0.6	3.7	2.2	1.9	15.1	0.0	0.0	5.9	0.0	0.4	100.0
H28.11	16.8	6.1	0.4	3.4	2.4	3.3	14.3	0.0	0.0	4.7	0.0	0.5	100.0
H28.12	15.6	6.9	0.4	3.9	2.1	2.3	14.0	0.0	0.0	5.0	0.0	0.8	100.0
H29.1	16.4	5.6	0.4	3.7	1.6	2.0	14.6	0.0	0.0	6.6	0.0	0.4	100.0
H29.2	14.2	5.6	0.5	4.5	1.8	2.0	16.2	0.0	0.0	7.3	0.0	0.7	100.0
H29.3	17.0	6.5	0.6	3.7	2.0	2.4	13.5	0.0	0.0	6.3	0.0	0.5	100.0

附表35-2 診療科別給付点数構成比(外来)

(単位:%)

区分 年月	総合診療科	循環器内科	内分泌・代謝内科	血液内科	腎臓科	呼吸器・感染症内科	消化器内科	神経科	精神科	小児科	消化器外科・一般外科	心臓血管科	呼吸器外科
27年度	0.6	1.9	1.4	3.2	9.7	6.3	7.6	0.8	3.4	5.6	6.5	0.4	0.2
28年度	1.5	2.0	1.7	6.0	7.7	10.2	7.9	0.9	3.0	5.4	5.9	0.3	0.4
H28. 4	0.2	2.1	1.5	4.6	8.6	9.2	9.5	0.9	3.3	4.3	6.4	0.4	0.3
H28. 5	0.2	1.6	1.6	4.7	7.3	10.3	7.4	0.7	3.1	4.2	4.7	0.3	0.3
H28. 6	0.2	1.7	1.9	5.1	7.6	10.2	7.5	0.9	3.0	4.9	6.5	0.4	0.4
H28. 7	0.5	1.8	1.9	5.5	8.5	9.6	9.9	1.0	3.1	4.5	6.1	0.3	0.3
H28. 8	2.6	1.9	1.6	5.8	7.6	9.8	7.3	0.8	3.2	4.4	6.8	0.2	0.3
H28. 9	2.1	2.5	1.8	5.4	8.0	11.3	7.7	1.0	2.9	5.9	6.7	0.3	0.3
H28.10	2.4	1.9	1.6	6.0	7.4	8.6	7.8	0.7	2.8	5.7	6.4	0.5	0.3
H28.11	1.9	1.7	1.8	6.5	8.0	11.5	6.3	0.8	3.0	5.8	6.0	0.3	0.3
H28.12	1.8	2.2	1.7	6.7	7.6	12.0	6.8	1.0	2.8	6.0	5.4	0.3	0.8
H29. 1	1.8	1.8	1.5	6.8	7.3	11.3	6.4	0.7	2.8	6.4	5.5	0.4	0.4
H29. 2	1.7	3.0	1.7	6.7	7.5	8.4	9.7	0.8	2.8	7.6	5.1	0.3	0.4
H29. 3	1.6	1.5	2.0	7.1	7.3	10.4	8.6	1.0	3.1	4.6	5.3	0.3	0.4

区分 年月	整形外科	脳神経外科	皮膚科	泌尿器科	眼科	耳鼻咽喉科	産婦人科	放射線治療科	麻酔科	救急科	矯正科 矯歯	歯科 口腔外科	計
27年度	12.0	1.7	2.8	5.5	3.5	5.2	7.3	0.7	0.1	10.6	0.3	2.8	100.0
28年度	11.2	1.5	2.5	5.1	3.0	4.1	6.1	2.5	0.0	8.3	0.6	2.3	100.0
H28. 4	11.2	1.8	2.3	5.6	3.1	5.0	6.0	1.9	0.0	8.4	0.6	2.8	100.0
H28. 5	13.2	1.2	2.6	4.8	2.5	4.2	7.0	3.1	0.0	12.1	0.3	2.6	100.0
H28. 6	12.8	1.5	2.7	6.0	3.3	4.0	6.9	2.4	0.0	6.8	1.0	2.5	100.0
H28. 7	11.0	1.4	2.4	4.7	3.2	4.0	6.4	3.0	0.0	8.0	0.6	2.4	100.0
H28. 8	9.6	1.4	2.4	5.2	2.8	4.4	6.9	3.1	0.0	9.0	0.7	1.9	100.0
H28. 9	9.1	1.5	2.5	5.7	2.9	4.1	6.6	2.2	0.0	6.8	0.8	1.8	100.0
H28.10	12.2	1.6	2.1	5.1	3.3	3.5	6.6	2.9	0.0	7.6	0.6	2.4	100.0
H28.11	11.9	1.7	2.4	5.1	2.9	3.6	5.8	3.3	0.0	6.6	0.3	2.4	100.0
H28.12	10.0	1.6	2.7	5.4	2.8	3.7	5.7	2.4	0.0	8.4	0.6	2.0	100.0
H29. 1	11.4	1.3	2.0	4.2	3.2	3.7	5.5	1.6	0.0	10.8	1.0	2.2	100.0
H29. 2	11.0	1.4	3.1	4.3	3.0	4.1	5.4	2.1	0.0	7.4	0.3	2.1	100.0
H29. 3	11.2	1.7	2.5	5.5	3.4	4.4	4.9	2.4	0.0	7.7	0.5	2.4	100.0

(5)職員1人1日当たり稼働点数(第37表参照)

平成28年度の職員1人1日当たりの稼働点数は3,262.2点となり、平成27年度に比べ387.0点増加した。

附表36 職員1人1日当たり稼働点数

(単位:点)

部門別 年度	総 給 付 点 数			薬剤部員	臨床検査科員	放射線技術科員	栄養管理科員
	全職員 1人1日当たり	医 師 1人1日当たり	看護部員 1人1日当たり	1人1日当たり 投薬点数	1人1日当たり 検査点数	1人1日当たり レントゲン点数	1人1日当たり 給食点数
27年度	2,875.2	21,237.6	4,839.5	2,171.5	6,988.4	5,014.6	7,093.0
28年度	3,262.2	23,846.6	5,461.2	2,794.8	7,468.6	5,397.3	8,410.7

第3 職員の状況

1 年度末職員数(第38表参照)

平成28年度の年度末職員数は、632.4人となり、平成27年度に比べ、65.2人増加した。

附表37 年度末職員数

(単位:人)

区分 人数	医 師	医 療 安 全 管 理 室	看護部				薬 剤 部	医療技術部						地域医療部		事 務 部	計
			管理室	入院	外来	手術		放射線 技術科	臨床 検査科	リハビリ テーション 技術科	臨床 工学科	栄養 管理科	診療 技術科	患者 サポート センター	精神 医療 支援科		
27年度	77.6	2.0	3.0	249.0	67.0	18.8	13.0	20.0	23.0	10.0	8.0	5.0	5.8	6.5	5.0	53.7	567.2
28年度	86.7	2.0	3.8	275.8	72.4	23.8	16.0	21.0	25.5	15.8	10.0	5.0	6.5	7.6	6.0	54.6	632.4

2 年間平均1日当たり職員数(第39表参照)

平成28年度の年間平均1日当たり職員数は、632.1人となり、平成27年度に比べ、71.3人増加した。

附表38 年間平均1日当たり部門別職員数

(単位:人)

区分 人数	医 師	医 療 安 全 管 理 室	看護部				薬 剤 部	医療技術部						地域医療部		事 務 部	計
			管理室	入院	外来	手術		放射線 技術科	臨床 検査科	リハビリ テーション 技術科	臨床 工学科	栄養 管理科	診療 技術科	患者 サポート センター	精神 医療 支援科		
27年度	75.9	2.0	3.5	247.9	64.5	17.3	13.6	19.6	23.0	10.0	7.8	5.0	5.8	6.5	5.0	53.5	560.8
28年度	86.5	2.0	3.6	280.1	70.3	23.6	16.0	21.0	25.3	15.0	10.0	5.0	5.8	7.6	6.0	54.4	632.1

図表8 年間平均1日当たり部門別職員数割合

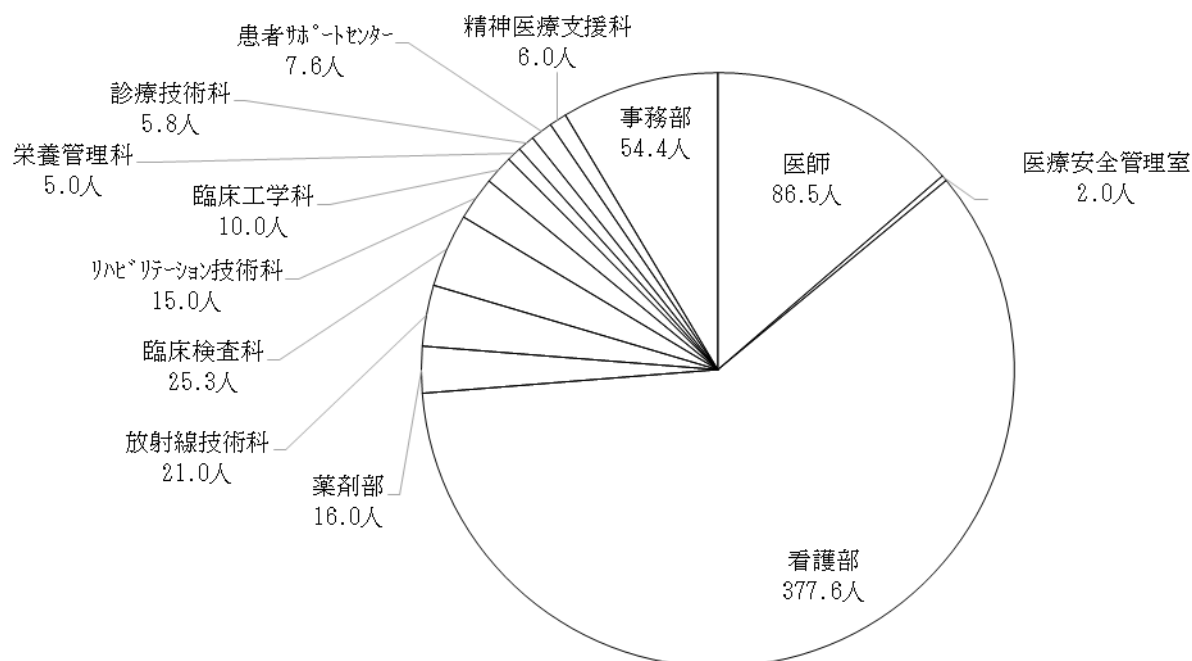

3 年間平均1日当たり診療科別医師数(第40表参照)

平成28年度の年間平均1日当たり診療科別医師数は、86.5人となり、平成27年度に比べ、10.5人増加した。

附表39 年間平均1日当たり診療科別医師数

(単位:人)

区分	総合診療科		循環器内科		内分泌・代謝内科		血液内科		腎臓科		呼吸器・感染症内科		消化器内科		神経科		精神科		小児科		消化器外科・一般外科		心臓血管科		呼吸器外科		整形外科		
	常	パ	常	パ	常	パ	常	パ	常	パ	常	パ	常	パ	常	パ	常	パ	常	パ	常	パ	常	パ	常	パ	常	パ	常
27年度	2.0	0.0	2.6	0.0	1.0	0.0	1.0	0.0	2.9	0.2	3.0	0.0	5.3	0.0	3.0	0.1	4.0	0.0	7.0	0.2	6.2	0.0	1.6	0.0	1.0	0.0	5.4	0.2	
28年度	1.4	0.2	3.4	0.1	1.3	0.0	2.0	0.0	3.1	0.0	4.2	0.1	5.4	0.1	3.1	0.0	4.1	0.0	7.3	0.8	5.0	0.6	1.0	0.9	1.0	0.2	6.1	0.9	

区分	脳神経外科		皮膚科		泌尿器科		眼科		耳鼻咽喉科		産婦人科		放射線治療科		放射線診断科		麻酔科		救急科		矯正科		歯科		口腔外科		病理診断科		計	
	常	パ	常	パ	常	パ	常	パ	常	パ	常	パ	常	パ	常	パ	常	パ	常	パ	常	パ	常	パ	常	パ	常	パ	常	パ
27年度	2.0	0.1	3.0	0.0	2.0	0.0	2.0	0.0	2.0	0.0	7.6	0.0	1.0	0.0	1.0	0.0	2.0	0.0	3.0	0.0	0.0	0.4	2.0	0.0	1.0	0.1	74.6	1.4	76.0	
28年度	3.0	0.3	3.3	0.0	2.0	0.0	2.0	0.3	2.0	0.2	7.2	0.0	1.1	0.0	1.0	0.1	2.4	2.0	3.3	0.3	0.0	0.4	2.0	0.1	1.0	0.4	78.6	7.9	86.5	

(注) 常:常勤 パ:パート。

4 100床当たり部門別職員数(第41・42表参照)

平成28年度の100床(平均稼働病床数)当たり部門別職員数は、195.0人となり、平成27年度に比べ、14.5人増加した。

附表40-1 100床(平均利用許可病床数)当たり部門別職員数

(単位:人)

区分	医師	医療安全管理室	看護部				薬剤部	医療技術部						地域医療部		事務部	計
			管理室	入院	外来	手術		放射線技術科	臨床検査科	リハビリテーション技術科	臨床工学科	栄養管理科	診療技術科	患者サポートセンター	精神医療支援科		
27年度	16.6	0.4	0.7	53.7	14.2	3.8	3.0	4.3	5.1	2.2	1.7	1.1	1.3	1.4	1.1	11.8	122.5
28年度	19.0	0.4	0.7	58.8	15.4	5.2	3.5	4.6	5.6	3.3	2.2	1.1	1.3	1.7	1.3	11.8	135.9

附表40-2 100床(平均稼働病床数)当たり部門別職員数

(単位:人)

区分	医師	医療安全管理室	看護部				薬剤部	医療技術部						地域医療部		事務部	計
			管理室	入院	外来	手術		放射線技術科	臨床検査科	リハビリテーション技術科	臨床工学科	栄養管理科	診療技術科	患者サポートセンター	精神医療支援科		
27年度	24.5	0.6	1.0	79.1	21.0	5.6	4.4	6.4	7.5	3.2	2.5	1.6	1.9	2.1	1.6	17.4	180.5
28年度	27.3	0.6	1.1	84.4	22.1	7.5	5.0	6.6	8.0	4.7	3.2	1.6	1.8	2.4	1.9	16.9	195.0

5 患者100万人当たり部門別職員数(第43表参照)

平成28年度の100万人当たり職員数は、2,259.3人となり、平成27年度に比べ、691.2人減少した。

附表41表 患者100万人当たり部門別職員数

(単位:人)

区分 人数	医 師	医 療 管 理 室 安 全	看 護 部				薬 劑 部	医 療 技 術 部					地域医療部		事 務 部	計	
			管理室	入 院	外 来	手 術		放射線 技術科	臨 床 検査科	リハビリ テーション 技術科	臨 床 工学科	栄 養 管理科	診 療 技術科	患 者 サポート センター			精 神 医 療 支援科
27年度	401.0	10.6	17.1	1,293.2	342.5	91.6	72.2	104.0	122.1	53.1	41.4	26.5	30.5	34.2	26.5	283.9	2,950.5
28年度	315.9	7.3	12.4	978.1	256.4	86.4	57.5	76.9	92.7	54.2	36.6	18.3	21.3	27.5	22.0	195.9	2,259.3

6 職員の平均年齢(第44表参照)

附表42表 職員平均年齢

(単位:歳)

区分 性別	27 年 度					28 年 度				
	医 師	看護職	医療技術職	事務職	計	医 師	看護職	医療技術職	事務職	計
男	43.8	37.2	34.3	42.1	39.4	44.9	36.1	34.3	41.0	39.0
女	37.8	37.2	36.2	36.2	37.1	37.4	36.6	35.6	37.0	36.5
計	43.1	37.2	35.2	40.6	38.0	44.1	36.5	34.9	39.9	37.5

7 職員の平均月収額(第44表参照)

附表43 職種別職員平均月収額

(単位:円)

区分 性別	27 年 度					28 年 度				
	医 師	看護職	医療技術職	事務職	計	医 師	看護職	医療技術職	事務職	計
男	1,762,934	438,657	483,249	654,436	813,059	1,724,559	492,266	480,032	573,685	710,640
女	1,439,882	443,722	483,995	460,288	480,796	1,446,256	466,410	473,817	437,265	488,991
計	1,698,396	439,810	483,592	604,513	598,192	1,664,385	471,077	477,178	534,708	561,592

8 職種別年齢構成比職員の平均月収額(第44表参照)

図表9 職種別年齢構成比(平成28年4月1日現在)

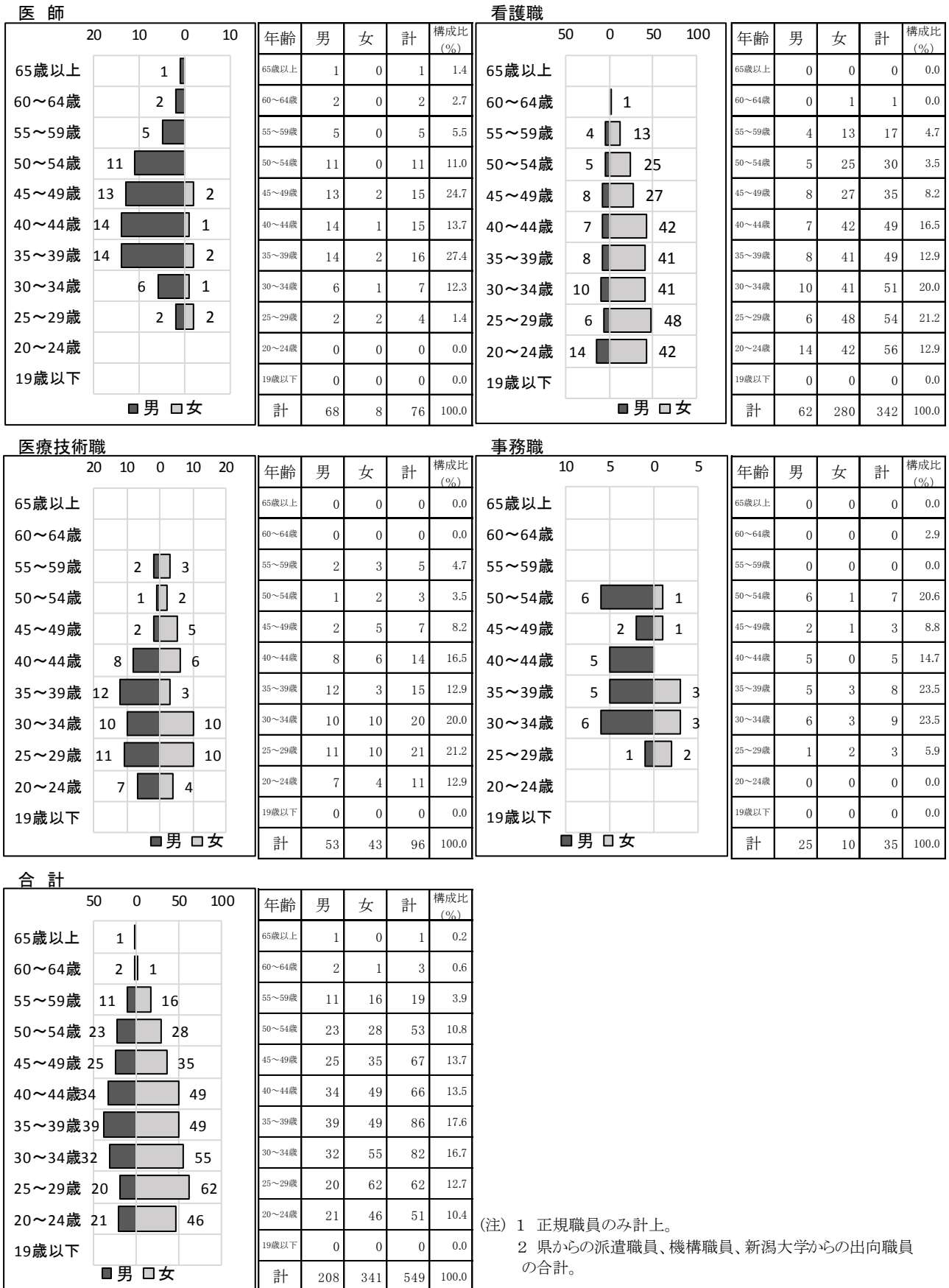

(注) 1 正規職員のみ計上。
 2 県からの派遣職員、機構職員、新潟大学からの出向職員の合計。

第4 施設設備の概況

1 医療機器整備の概要

主な医療機械及び備品の整備状況は、次のとおり。

附表44 主な医療機械の整備状況

(単位:円)

主な医療機械(300万円以上)	数量	取得価格
スパイナルテーブルトップシステム(汎用電動式手術台)	1	10,390,000
感染制御支援システム ICT Mate	1	10,350,000
体外循環用血液パラメータモニタシステム	1	5,900,000
自動清算機	1	4,492,400
内視鏡下手術支援システム	1	4,370,000
EV1000クリティカルケアモニター	1	3,820,000
透析用監視装置 血液モニター	3	3,540,500
PTP画像鑑査システム	1	3,285,000
合 計	10	46,147,900

第3章 財務

第1 資産・負債及び正味財産(第45表参照)

平成 28 年度末における資産総額は 4,854,835,860 円となり、平成 27 年度末に比べて 502,235,793 円増加した。増加の主なものは未収金の 473,162,207 円であった。

負債は 3,785,627,386 円となり、平成 27 年度末に比べて 1,264,663,100 円増加した。増加の主なものは短期借入金金の 1,035,000,000 円であった。

当期一般正味財産増減額が△762,427,307 円となったことから、正味財産は 1,069,208,474 円となった。

また、資金運用状況は附表45のとおりである。

附表45 資金運用表

(単位:円)

区分		年度	27年度	28年度
長期 資金	調 達	固定資産の減少		
		固定負債の増加	20,808,856	13,119,997
		繰延勘定の減少		
		指定正味財産の増加	2,999,986,250	
		一般正味財産の増加		
		計 A	3,020,795,106	13,119,997
	運 用	固定資産の増加	3,037,361,396	19,421,392
		固定負債の減少		
		繰延勘定の増加		
		指定正味財産の減少		
一般正味財産の減少		1,218,650,553	762,427,307	
	計 B	4,256,011,949	781,848,699	
差 引 (A - B)			△ 1,235,216,843	△ 768,728,702
短期 資金	調 達	流動負債の増加	2,324,212,340	1,251,543,103
		流動資産の減少		
		計 C	2,324,212,340	1,251,543,103
	運 用	流動負債の減少		
		流動資産の増加	1,088,995,497	482,814,401
		計 D	1,088,995,497	482,814,401
差 引 (C - D)			1,235,216,843	768,728,702

第2 収益的収支(第46・47・48・49表参照)

1 経常収益

病院事業収益は 7,435,231,870 円、病院事業外収益は 76,882,887 円、受取補助金等は 1,489,358,727 円、基本財産運用益は 2,013,965 円、その他収益は 648,112 円となり、経常収益は 9,004,135,561 円となった。

2 経常費用

給与費は 5,294,898,944 円、材料費は 2,308,278,928 円、経費は 2,147,848,272 円、研究研修費は 27,548,157 円、減価償却費は 938,288 円、支払利息は 1,000,279 円となり、経常費用は 9,780,512,868 円となった。

3 経常外収益

絵画の受贈により 13,950,000 円となった。

4 経常外費用

経常外費用の計上はなかった。

5 要素別費用

収益(100円)当たりの要素別費用は、附表46のとおり 100 円の収益を実現するのに 108.5 円の原価を要したことになる。

また、患者1人1日当たりの要素別費用は、附表47のとおり、35,813.7 円となった。

附表46 収益(100円)当たり要素別費用

(単位:円)

区分 金額	給与費	材料費	経費	研究研修費	減価償却費	支払利息	経常外費用	計
27年度	65.5	24.9	26.6	0.3	0.0	0.0	0.0	117.3
28年度	58.7	25.6	23.8	0.3	0.0	0.0	0.0	108.5

図表10 収益(100円)当たり要素別費用

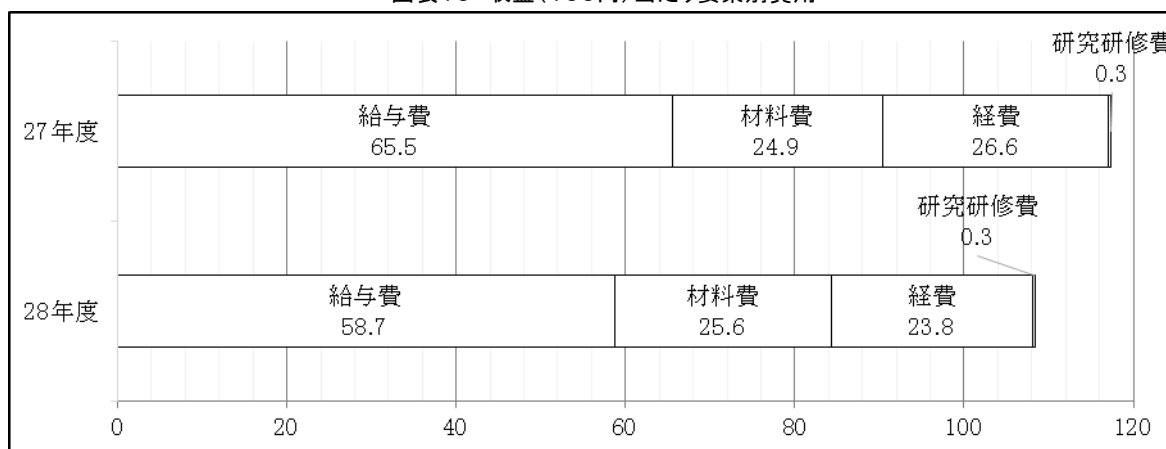

附表47 患者1人1日当たり要素別費用

(単位:円)

区分 金額	給与費	材料費	経費	研究研修費	減価償却費	支払利息	経常外費用	計
27年度	24,431.7	9,304.5	9,923.6	96.6	3.5	3.0	0.0	43,762.9
28年度	19,388.6	8,452.3	7,864.9	100.9	3.4	3.7	0.0	35,813.7

図表11 患者1人1日当たり要素別費用

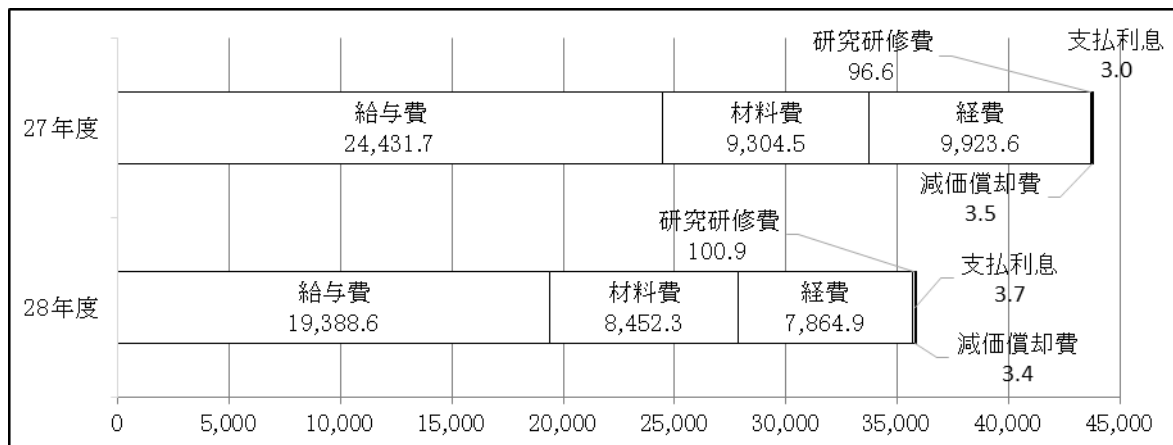

第3 借入金の状況

平成27年9月より、運転資金としての借入を開始。平成28年度中に1,035,000,000円の借入をしたことから、借入残高は2,745,000,000円となった。

附表48 借入金推移

(単位:円)

区分 年月	27年度			28年度		
	借入先	資金用途	金額	借入先	資金用途	金額
4月	みずほ銀行 新潟支店	運転資金	0	みずほ銀行 新潟支店	運転資金	1,580,000,000
5月			0			1,590,000,000
6月			0			2,130,000,000
7月			0			2,030,000,000
8月			0			2,140,000,000
9月			215,000,000			2,290,000,000
10月			375,000,000			2,085,000,000
11月			515,000,000			2,235,000,000
12月			1,010,000,000			2,735,000,000
1月			1,165,000,000			2,565,000,000
2月			1,305,000,000			2,700,000,000
3月			1,710,000,000			2,745,000,000

第4 主要財務比率

附表49 主要財務比率表

区 分	算 式	27年度	28年度
総資本回転率	$\frac{\text{病院事業収益}}{1/2(\text{期首} \cdot \text{期末正味資産})}$	5.15	5.13
固定資産回転率	$\frac{\text{病院事業収益}}{1/2(\text{期首} \cdot \text{期末固定資産})}$	2.97	1.86
流動資産回転率	$\frac{\text{病院事業収益}}{1/2(\text{期首} \cdot \text{期末流動資産})}$	7.33	5.14
医薬品回転率	$\frac{\text{医薬品払出額}}{1/2(\text{期首} \cdot \text{期末医薬品})}$	35.46	29.42
未収金回転率	$\frac{\text{病院事業収益}}{1/2(\text{期首} \cdot \text{期末未収金})}$	8.46	5.38
経常収益対 経常費用比率	$\frac{\text{経常収益}}{\text{経常費用}} \times 100(\%)$	85.22	92.06
固定資産対 長期資本比率	$\frac{\text{固定資産}}{\text{正味財産} + \text{固定負債}} \times 100(\%)$	164.61	272.37
流動比率	$\frac{\text{流動資産}}{\text{流動負債}} \times 100(\%)$	49.39	45.73
当座比率	$\frac{\text{現金預金} + \text{未収金}}{\text{流動負債}} \times 100(\%)$	47.49	44.33
現金比率	$\frac{\text{現金預金}}{\text{流動負債}} \times 100(\%)$	0.59	0.52

第4章 統計及び財務諸表

第1表 入院・外来患者数

(単位:人)

区分 年月	平成27年度							平成28年度							増減(28年度-27年度)						
	入院患者数						外 来 患 者 数	入院患者数						外 来 患 者 数	入院患者数						外 来 患 者 数
	一 般	療 養	精 神	小 計	感 染 症	合 計		一 般	療 養	精 神	小 計	感 染 症	合 計		一 般	療 養	精 神	小 計	感 染 症	合 計	
4月								6,178	0	1,017	7,195	0	7,195	13,667	6,178	0	1,017	7,195	0	7,195	13,667
5月								6,217	0	1,127	7,344	0	7,344	13,625	6,217	0	1,127	7,344	0	7,344	13,625
6月	3,989	0	372	4,361	0	4,361	8,319	6,533	0	1,083	7,616	0	7,616	14,886	2,544	0	711	3,255	0	3,255	6,567
7月	6,166	0	773	6,939	0	6,939	10,830	6,978	0	996	7,974	0	7,974	14,459	812	0	223	1,035	0	1,035	3,629
8月	6,137	0	1,062	7,199	0	7,199	11,070	6,981	0	1,137	8,118	0	8,118	15,871	844	0	75	919	0	919	4,801
9月	6,251	0	1,135	7,386	0	7,386	11,443	7,025	0	1,207	8,232	0	8,232	14,800	774	0	72	846	0	846	3,357
10月	6,597	0	1,153	7,750	0	7,750	12,604	7,314	0	1,118	8,432	0	8,432	15,136	717	0	△35	682	0	682	2,532
11月	6,358	0	911	7,269	0	7,269	11,609	7,460	0	1,068	8,528	0	8,528	15,312	1,102	0	157	1,259	0	1,259	3,703
12月	6,171	0	878	7,049	0	7,049	12,839	6,936	0	1,062	7,998	0	7,998	14,927	765	0	184	949	0	949	2,088
1月	6,448	0	972	7,420	0	7,420	12,221	7,368	0	1,164	8,532	0	8,532	14,141	920	0	192	1,112	0	1,112	1,920
2月	6,146	0	943	7,089	0	7,089	12,615	6,820	0	1,062	7,882	0	7,882	13,744	674	0	119	793	0	793	1,129
3月	6,621	0	1,109	7,730	0	7,730	14,679	7,480	0	1,029	8,509	0	8,509	16,166	859	0	△80	779	0	779	1,487
計	60,884	0	9,308	70,192	0	70,192	118,229	83,290	0	13,070	96,360	0	96,360	176,734	22,406	0	3,762	26,168	0	26,168	58,505

(注) 平成27年6月開院。

第2表 平均利用許可(稼働)病床数、病床利用率、平均在(通)院日数、外来・入院患者比率(1)

(単位:床・人)

区分 年月	平均病床数(床)												一日平均入院患者数					
	稼働						許可											
	一般	療養	精神	小計	感染症	合計	一般	療養	精神	小計	感染症	合計	一般	療養	精神	小計	感染症	合計
27年度	254.0	0.0	50.0	304.0	4.0	308.0	400.0	0.0	50.0	450.0	4.0	454.0	199.6	0.0	30.5	230.1	0.0	230.1
28年度	262.3	0.0	50.0	312.3	4.0	316.3	400.0	0.0	50.0	450.0	4.0	454.0	228.2	0.0	35.8	264.0	0.0	264.0
H28. 4	254	0	50	304	4	308	400	0	50	450	4	454	205.9	0.0	33.9	239.8	0.0	239.8
H28. 5	254	0	50	304	4	308	400	0	50	450	4	454	200.5	0.0	36.4	236.9	0.0	236.9
H28. 6	254	0	50	304	4	308	400	0	50	450	4	454	217.8	0.0	36.1	253.9	0.0	253.9
H28. 7	254	0	50	304	4	308	400	0	50	450	4	454	225.1	0.0	32.1	257.2	0.0	257.2
H28. 8	254	0	50	304	4	308	400	0	50	450	4	454	225.2	0.0	36.7	261.9	0.0	261.9
H28. 9	254	0	50	304	4	308	400	0	50	450	4	454	234.2	0.0	40.2	274.4	0.0	274.4
H28.10	254	0	50	304	4	308	400	0	50	450	4	454	235.9	0.0	36.1	272.0	0.0	272.0
H28.11	274	0	50	324	4	328	400	0	50	450	4	454	248.7	0.0	35.6	284.3	0.0	284.3
H28.12	274	0	50	324	4	328	400	0	50	450	4	454	223.7	0.0	34.3	258.0	0.0	258.0
H29. 1	274	0	50	324	4	328	400	0	50	450	4	454	237.7	0.0	37.5	275.2	0.0	275.2
H29. 2	274	0	50	324	4	328	400	0	50	450	4	454	243.6	0.0	37.9	281.5	0.0	281.5
H29. 3	274	0	50	324	4	328	400	0	50	450	4	454	241.3	0.0	33.2	274.5	0.0	274.5

第2表 平均利用許可(稼働)病床数、病床利用率、平均在(通)院日数、外来・入院患者比率(2)

(単位:人・日・回転・%)

区分 年月	病床利用率(%)												入院						外来				入院 外来 比率
	稼働						許可						期首 在院 患者数	新入院 患者数	退院 患者数	期末 在院 患者数	平均 在院 日数	病床 回転数	外来患者数			平均 通院 日数	
	一般	療養	精神	小計	感染症	合計	一般	療養	精神	小計	感染症	合計							新 患者数	再 来 患者数	計		
27年度	78.6	0.0	61.0	75.7	0.0	74.7	49.9	0.0	61.0	51.1	0.0	50.7	0	5,676	5,441	235	12.6	22.1	24,367	93,862	118,229	4.9	168.4
28年度	87.0	0.0	71.6	84.5	0.0	83.5	57.0	0.0	71.6	58.7	0.0	58.1	235	7,251	7,262	224	13.3	23.7	15,200	161,534	176,734	11.6	183.4
H28.4	81.1	0.0	67.8	78.9	0.0	77.9	51.5	0.0	67.8	53.3	0.0	52.8	235	555	597	193	12.5	2.6	1,378	12,289	13,667	9.9	190.0
H28.5	79.0	0.0	72.7	77.9	0.0	76.9	50.1	0.0	72.7	52.6	0.0	52.2	193	598	581	210	12.5	2.6	1,447	12,178	13,625	9.4	185.5
H28.6	85.7	0.0	72.2	83.5	0.0	82.4	54.4	0.0	72.2	56.4	0.0	55.9	210	628	604	234	12.4	2.7	1,387	13,499	14,886	10.7	195.5
H28.7	88.6	0.0	64.3	84.6	0.0	83.5	56.3	0.0	64.3	57.2	0.0	56.7	234	588	589	233	13.5	2.7	1,299	13,160	14,459	11.1	181.3
H28.8	88.7	0.0	73.4	86.1	0.0	85.0	56.3	0.0	73.4	58.2	0.0	57.7	233	642	615	260	12.9	2.8	1,490	14,381	15,871	10.7	195.5
H28.9	92.2	0.0	80.5	90.3	0.0	89.1	58.5	0.0	80.5	61.0	0.0	60.4	260	611	621	250	13.4	2.8	1,272	13,528	14,800	11.6	179.8
H28.10	92.9	0.0	72.1	89.5	0.0	88.3	59.0	0.0	72.1	60.4	0.0	59.9	250	623	624	249	13.5	2.8	1,236	13,900	15,136	12.2	179.5
H28.11	90.8	0.0	71.2	87.7	0.0	86.7	62.2	0.0	71.2	63.2	0.0	62.6	249	616	605	260	14.0	2.6	1,171	14,141	15,312	13.1	179.5
H28.12	81.7	0.0	68.5	79.6	0.0	78.7	55.9	0.0	68.5	57.3	0.0	56.8	260	593	659	194	12.8	2.6	1,172	13,755	14,927	12.7	186.6
H29.1	86.7	0.0	75.1	84.9	0.0	83.9	59.4	0.0	75.1	61.2	0.0	60.6	194	654	586	262	13.8	2.6	1,157	12,984	14,141	12.2	165.7
H29.2	88.9	0.0	75.9	86.9	0.0	85.8	60.9	0.0	75.9	62.6	0.0	62.0	262	537	532	267	14.7	2.4	1,053	12,691	13,744	13.1	174.4
H29.3	88.1	0.0	66.4	84.7	0.0	83.7	60.3	0.0	66.4	61.0	0.0	60.5	267	606	649	224	13.6	2.7	1,138	15,028	16,166	14.2	190.0

(注) 1 平均在院日数 = 延入院患者数 ÷ ((新入院患者数 + 退院患者数) ÷ 2) 3 平均通院日数 = 外来患者数 ÷ 新患者数
 2 病床回転数 = (期首在院患者数 + 新入院患者数) ÷ 平均稼働病床数 4 入院外来比率 = 外来患者数 ÷ 入院患者数 × 100

第3表 診療科別延患者数(入院)(1)

1 延数

(単位:人)

区分 年月	総合 診療科	循環器 内科	内分泌・ 代謝内科	血液 内科	腎臓 内科	呼吸器・ 感染症 内科	消化器 内科	神経 内科	精神科	小児科	消化器 外科・ 一般外科	心臓 血管 外科	呼吸器 外科
27年度	3,303	2,198	151	861	3,275	5,060	5,295	743	9,308	3,773	5,207	1,082	640
28年度	2,459	3,761	323	3,721	3,783	8,267	7,085	2,024	13,070	4,721	4,712	980	664
H28. 4	429	316	52	128	310	557	460	98	1,017	337	400	52	54
H28. 5	332	321	27	198	297	400	658	142	1,127	428	324	63	27
H28. 6	250	308	20	279	217	552	532	213	1,083	347	404	106	23
H28. 7	150	342	14	327	268	752	551	113	996	402	471	71	51
H28. 8	123	354	36	304	287	708	740	131	1,137	462	438	58	82
H28. 9	98	382	11	313	304	701	600	228	1,207	487	451	166	82
H28.10	148	271	8	306	295	859	564	256	1,118	544	433	60	39
H28.11	216	307	38	334	324	794	544	213	1,068	365	384	93	100
H28.12	213	202	21	360	416	671	440	167	1,062	410	354	144	81
H29. 1	272	340	8	445	409	745	741	148	1,164	353	268	55	42
H29. 2	119	392	35	371	344	729	605	130	1,062	225	344	47	39
H29. 3	109	226	53	356	312	799	650	185	1,029	361	441	65	44

区分 年月	整形 外科	脳神経 外科	皮膚科	泌尿器科	眼 科	耳 鼻 咽喉科	産婦人科	放射線 治療科	麻酔科	救急科	矯正 科	歯科 口腔 外科	計	新生児 在院数
27年度	8,959	3,800	827	1,919	1,369	1,690	8,356	0	0	2,079	0	297	70,192	1,347
28年度	11,976	6,654	932	2,452	1,933	2,418	10,925	0	0	2,909	0	591	96,360	1,947
H28. 4	931	377	108	175	131	186	785	0	0	221	0	71	7,195	154
H28. 5	950	461	97	120	143	163	748	0	0	259	0	59	7,344	148
H28. 6	909	480	85	241	217	188	922	0	0	185	0	55	7,616	143
H28. 7	971	489	102	256	198	220	932	0	0	230	0	68	7,974	206
H28. 8	926	458	86	234	227	187	858	0	0	215	0	67	8,118	196
H28. 9	804	518	63	238	136	177	971	0	0	229	0	66	8,232	149
H28.10	923	707	54	189	196	215	1,003	0	0	226	0	18	8,432	234
H28.11	1,114	698	65	190	160	277	998	0	0	225	0	21	8,528	155
H28.12	1,002	610	64	202	147	227	910	0	0	244	0	51	7,998	154
H29. 1	1,044	630	58	207	118	188	954	0	0	294	0	49	8,532	166
H29. 2	1,097	509	64	225	111	182	943	0	0	272	0	37	7,882	105
H29. 3	1,305	717	86	175	149	208	901	0	0	309	0	29	8,509	137

第3表 診療科別延患者数(入院)(2)

2 構成比

(単位:%)

区分 年月	総合 診療科	循環器 内科	内分泌・ 代謝内科	血液 内科	腎臓 内科	呼吸器・ 感染症 内科	消化器 内科	神経 内科	精神科	小児科	消化器 外科・ 一般外科	心臓 血管 外科	呼吸器 外科
27年度	4.7	3.1	0.2	1.2	4.7	7.2	7.5	1.1	13.3	5.4	7.4	1.5	0.9
28年度	2.6	3.9	0.3	3.9	3.9	8.6	7.4	2.1	13.6	4.9	4.9	1.0	0.7
H28.4	6.0	4.4	0.7	1.8	4.3	7.7	6.4	1.4	14.1	4.7	5.6	0.7	0.8
H28.5	4.5	4.4	0.4	2.7	4.0	5.4	9.0	1.9	15.3	5.8	4.4	0.9	0.4
H28.6	3.3	4.0	0.3	3.7	2.8	7.2	7.0	2.8	14.2	4.6	5.3	1.4	0.3
H28.7	1.9	4.3	0.2	4.1	3.4	9.4	6.9	1.4	12.5	5.0	5.9	0.9	0.6
H28.8	1.5	4.4	0.4	3.7	3.5	8.7	9.1	1.6	14.0	5.7	5.4	0.7	1.0
H28.9	1.2	4.6	0.1	3.8	3.7	8.5	7.3	2.8	14.7	5.9	5.5	2.0	1.0
H28.10	1.8	3.2	0.1	3.6	3.5	10.2	6.7	3.0	13.3	6.5	5.1	0.7	0.5
H28.11	2.5	3.6	0.4	3.9	3.8	9.3	6.4	2.5	12.5	4.3	4.5	1.1	1.2
H28.12	2.7	2.5	0.3	4.5	5.2	8.4	5.5	2.1	13.3	5.1	4.4	1.8	1.0
H29.1	3.2	4.0	0.1	5.2	4.8	8.7	8.7	1.7	13.6	4.1	3.1	0.6	0.5
H29.2	1.5	5.0	0.4	4.7	4.4	9.2	7.7	1.6	13.5	2.9	4.4	0.6	0.5
H29.3	1.3	2.7	0.6	4.2	3.7	9.4	7.6	2.2	12.1	4.2	5.2	0.8	0.5

区分 年月	整形 外科	脳神経 外科	皮膚科	泌尿器科	眼科	耳鼻 咽喉科	産婦人科	放射線 治療科	麻酔科	救急科	矯正 歯科	歯科 口腔 外科	計
27年度	12.8	5.4	1.2	2.7	2.0	2.4	11.9	0.0	0.0	3.0	0.0	0.4	100.0
28年度	12.4	6.9	1.0	2.5	2.0	2.5	11.3	0.0	0.0	3.0	0.0	0.6	100.0
H28.4	12.9	5.2	1.5	2.4	1.8	2.6	10.9	0.0	0.0	3.1	0.0	1.0	100.0
H28.5	12.9	6.3	1.3	1.6	1.9	2.2	10.2	0.0	0.0	3.5	0.0	0.8	100.0
H28.6	11.9	6.3	1.1	3.2	2.8	2.5	12.1	0.0	0.0	2.4	0.0	0.7	100.0
H28.7	12.2	6.1	1.3	3.2	2.5	2.8	11.7	0.0	0.0	2.9	0.0	0.9	100.0
H28.8	11.4	5.6	1.1	2.9	2.8	2.3	10.6	0.0	0.0	2.6	0.0	0.8	100.0
H28.9	9.8	6.3	0.8	2.9	1.7	2.2	11.8	0.0	0.0	2.8	0.0	0.8	100.0
H28.10	10.9	8.4	0.6	2.2	2.3	2.5	11.9	0.0	0.0	2.7	0.0	0.2	100.0
H28.11	13.1	8.2	0.8	2.2	1.9	3.2	11.7	0.0	0.0	2.6	0.0	0.2	100.0
H28.12	12.5	7.6	0.8	2.5	1.8	2.8	11.4	0.0	0.0	3.1	0.0	0.6	100.0
H29.1	12.2	7.4	0.7	2.4	1.4	2.2	11.2	0.0	0.0	3.4	0.0	0.6	100.0
H29.2	13.9	6.5	0.8	2.9	1.4	2.3	12.0	0.0	0.0	3.5	0.0	0.5	100.0
H29.3	15.3	8.4	1.0	2.1	1.8	2.4	10.6	0.0	0.0	3.6	0.0	0.3	100.0

第4表 診療科別延患者数(外来)(1)

1 延数

(単位:人)

区分 年月	総合診療科	循環器内科	内分泌・代謝内科	血液内科	腎臓内科	呼吸器・感染症内科	消化器内科	神経内科	精神科	小児科	消化器外科・一般外科	心臓血管科 心外科	呼吸器外科
27年度	507	2,393	1,851	1,097	5,150	5,654	5,552	1,602	8,533	9,141	3,739	633	268
28年度	3,037	3,930	3,952	2,449	7,499	7,482	8,443	2,443	11,318	13,169	5,194	972	516
H28. 4	23	304	283	144	591	678	676	196	897	901	368	105	48
H28. 5	22	297	292	184	555	714	604	182	925	1,006	379	81	30
H28. 6	22	333	352	188	594	777	702	186	904	1,108	396	91	39
H28. 7	73	343	320	179	644	685	695	206	947	1,026	414	88	32
H28. 8	407	344	355	210	677	549	673	217	1,070	1,148	445	70	36
H28. 9	342	320	338	209	620	589	729	211	916	1,208	478	81	39
H28.10	384	346	317	234	654	539	758	211	971	1,210	496	90	53
H28.11	356	336	341	241	643	611	764	211	965	1,092	484	70	45
H28.12	343	339	315	210	646	557	752	213	904	1,098	454	80	61
H29. 1	361	333	310	208	612	558	671	188	912	1,035	430	72	41
H29. 2	349	298	326	210	593	555	679	188	900	1,094	398	63	37
H29. 3	355	337	403	232	670	670	740	234	1,007	1,243	452	81	55

区分 年月	整形外科	脳神経外科	皮膚科	泌尿器科	眼科	耳鼻咽喉科	産婦人科	放射線治療科	麻酔科	救急科	矯正科 歯科 歯口外	計	(再掲) 新患者	総計 (入院+外来)	
27年度	16,646	2,624	10,055	5,382	5,121	9,814	11,466	538	915	5,098	166	4,284	118,229	24,367	188,421
28年度	23,685	3,360	14,138	8,904	8,493	13,393	15,642	2,810	1,641	6,413	858	6,993	176,734	15,200	273,094
H28. 4	1,937	268	1,040	703	686	1,159	1,215	204	106	480	69	586	13,667	1,378	20,862
H28. 5	1,858	229	1,140	611	616	1,061	1,278	251	107	618	66	519	13,625	1,447	20,969
H28. 6	2,187	265	1,249	787	667	1,106	1,408	261	139	451	66	608	14,886	1,387	22,502
H28. 7	1,941	286	1,217	702	688	1,112	1,260	251	131	576	77	566	14,459	1,299	22,433
H28. 8	2,310	261	1,317	752	791	1,194	1,384	242	133	623	77	586	15,871	1,490	23,989
H28. 9	1,963	288	1,181	730	723	1,092	1,285	198	131	501	70	558	14,800	1,272	23,032
H28.10	1,931	309	1,153	804	701	1,050	1,335	242	150	529	72	597	15,136	1,236	23,568
H28.11	2,076	262	1,214	817	731	1,085	1,368	296	168	453	61	622	15,312	1,171	23,840
H28.12	1,897	304	1,138	808	703	1,100	1,403	251	132	601	76	542	14,927	1,172	22,925
H29. 1	1,770	288	1,034	667	676	1,113	1,266	175	143	638	73	567	14,141	1,157	22,673
H29. 2	1,767	250	1,065	636	669	1,042	1,181	202	138	458	72	574	13,744	1,053	21,626
H29. 3	2,048	350	1,390	887	842	1,279	1,259	237	163	485	79	668	16,166	1,138	24,675

第4表 診療科別延患者数(外来)(2)

2 構成比

(単位:%)

区分 年月	総合 診療科	循環器 内科	内分泌・ 代謝内科	血液 内科	腎臓 内科	呼吸器・ 感染症 内科	消化器 内科	神経 内科	精神科	小児科	消化器 外科・ 一般外科	心臓 血管 外科	呼吸器 外科
27年度	0.4	2.0	1.6	0.9	4.4	4.8	4.7	1.4	7.2	7.7	3.2	0.5	0.2
28年度	1.7	2.2	2.2	1.4	4.2	4.2	4.8	1.4	6.4	7.5	2.9	0.5	0.3
H28.4	0.2	2.2	2.1	1.1	4.3	5.0	4.9	1.4	6.6	6.6	2.7	0.8	0.4
H28.5	0.2	2.2	2.1	1.4	4.1	5.2	4.4	1.3	6.8	7.4	2.8	0.6	0.2
H28.6	0.1	2.2	2.4	1.3	4.0	5.2	4.7	1.2	6.1	7.4	2.7	0.6	0.3
H28.7	0.5	2.4	2.2	1.2	4.5	4.7	4.8	1.4	6.5	7.1	2.9	0.6	0.2
H28.8	2.6	2.2	2.2	1.3	4.3	3.5	4.2	1.4	6.7	7.2	2.8	0.4	0.2
H28.9	2.3	2.2	2.3	1.4	4.2	4.0	4.9	1.4	6.2	8.2	3.2	0.5	0.3
H28.10	2.5	2.3	2.1	1.5	4.3	3.6	5.0	1.4	6.4	8.0	3.3	0.6	0.4
H28.11	2.3	2.2	2.2	1.6	4.2	4.0	5.0	1.4	6.3	7.1	3.2	0.5	0.3
H28.12	2.3	2.3	2.1	1.4	4.3	3.7	5.0	1.4	6.1	7.4	3.0	0.5	0.4
H29.1	2.6	2.4	2.2	1.5	4.3	3.9	4.7	1.3	6.4	7.3	3.0	0.5	0.3
H29.2	2.5	2.2	2.4	1.5	4.3	4.0	4.9	1.4	6.5	8.0	2.9	0.5	0.3
H29.3	2.2	2.1	2.5	1.4	4.1	4.1	4.6	1.4	6.2	7.7	2.8	0.5	0.3

区分 年月	整形 外科	脳神経 外科	皮膚科	泌尿器科	眼科	耳鼻 咽喉科	産婦人科	放射線 治療科	麻酔科	救急科	矯正 歯科	歯科 口腔 外科	計
27年度	14.1	2.2	8.5	4.6	4.3	8.3	9.7	0.5	0.8	4.3	0.1	3.6	100.0
28年度	13.4	1.9	8.0	5.0	4.8	7.6	8.9	1.6	0.9	3.6	0.5	4.0	100.0
H28.4	14.2	2.0	7.6	5.1	5.0	8.5	8.9	1.5	0.8	3.5	0.5	4.3	100.0
H28.5	13.6	1.7	8.4	4.5	4.5	7.8	9.4	1.8	0.8	4.5	0.5	3.8	100.0
H28.6	14.7	1.8	8.4	5.3	4.5	7.4	9.5	1.8	0.9	3.0	0.4	4.1	100.0
H28.7	13.4	2.0	8.4	4.9	4.8	7.7	8.7	1.7	0.9	4.0	0.5	3.9	100.0
H28.8	14.6	1.6	8.3	4.7	5.0	7.5	8.7	1.5	0.8	3.9	0.5	3.7	100.0
H28.9	13.3	1.9	8.0	4.9	4.9	7.4	8.7	1.3	0.9	3.4	0.5	3.8	100.0
H28.10	12.8	2.0	7.6	5.3	4.6	6.9	8.8	1.6	1.0	3.5	0.5	3.9	100.0
H28.11	13.6	1.7	7.9	5.3	4.8	7.1	8.9	1.9	1.1	3.0	0.4	4.1	100.0
H28.12	12.7	2.0	7.6	5.4	4.7	7.4	9.4	1.7	0.9	4.0	0.5	3.6	100.0
H29.1	12.5	2.0	7.3	4.7	4.8	7.9	9.0	1.2	1.0	4.5	0.5	4.0	100.0
H29.2	12.9	1.8	7.7	4.6	4.9	7.6	8.6	1.5	1.0	3.3	0.5	4.2	100.0
H29.3	12.7	2.2	8.6	5.5	5.2	7.9	7.8	1.5	1.0	3.0	0.5	4.1	100.0

第5表 1日当たり診療科別患者数(入院)

1 延数

(単位:人)

区分 年月	総合 診療科	循環器 内科	内分泌・ 代謝内科	血液 内科	腎臓 内科	呼吸器・ 感染症 内科	消化器 内科	神経 内科	精神科	小児科	消化器 外科・ 一般外科	心臓 血管 外科	呼吸器 外科
27年度	10.8	7.2	0.5	2.8	10.7	16.6	17.4	2.4	30.5	12.4	17.1	3.5	2.1
28年度	6.7	10.3	0.9	10.2	10.4	22.6	19.4	5.5	35.8	12.9	12.9	2.7	1.8
H28. 4	14.3	10.5	1.7	4.3	10.3	18.6	15.3	3.3	33.9	11.2	13.3	1.7	1.8
H28. 5	10.7	10.4	0.9	6.4	9.6	12.9	21.2	4.6	36.4	13.8	10.5	2.0	0.9
H28. 6	8.3	10.3	0.7	9.3	7.2	18.4	17.7	7.1	36.1	11.6	13.5	3.5	0.8
H28. 7	4.8	11.0	0.5	10.5	8.6	24.3	17.8	3.6	32.1	13.0	15.2	2.3	1.6
H28. 8	4.0	11.4	1.2	9.8	9.3	22.8	23.9	4.2	36.7	14.9	14.1	1.9	2.6
H28. 9	3.3	12.7	0.4	10.4	10.1	23.4	20.0	7.6	40.2	16.2	15.0	5.5	2.7
H28.10	4.8	8.7	0.3	9.9	9.5	27.7	18.2	8.3	36.1	17.5	14.0	1.9	1.3
H28.11	7.2	10.2	1.3	11.1	10.8	26.5	18.1	7.1	35.6	12.2	12.8	3.1	3.3
H28.12	6.9	6.5	0.7	11.6	13.4	21.6	14.2	5.4	34.3	13.2	11.4	4.6	2.6
H29. 1	8.8	11.0	0.3	14.4	13.2	24.0	23.9	4.8	37.5	11.4	8.6	1.8	1.4
H29. 2	4.3	14.0	1.3	13.3	12.3	26.0	21.6	4.6	37.9	8.0	12.3	1.7	1.4
H29. 3	3.5	7.3	1.7	11.5	10.1	25.8	21.0	6.0	33.2	11.6	14.2	2.1	1.4

区分 年月	整形 外科	脳神経 外科	皮膚科	泌尿器科	眼 科	耳 鼻 咽喉科	産婦人科	放射線 治療科	麻酔科	救急科	矯正 科	歯 科 口腔 外科	計	新生児 在院数
27年度	29.4	12.5	2.7	6.3	4.5	5.5	27.4	0.0	0.0	6.8	0.0	1.0	230.1	4.4
28年度	32.8	18.2	2.6	6.7	5.3	6.6	29.9	0.0	0.0	8.0	0.0	1.6	264.0	5.3
H28. 4	31.0	12.6	3.6	5.8	4.4	6.2	26.2	0.0	0.0	7.4	0.0	2.4	239.8	5.1
H28. 5	30.6	14.9	3.1	3.9	4.6	5.3	24.1	0.0	0.0	8.4	0.0	1.9	236.9	4.8
H28. 6	30.3	16.0	2.8	8.0	7.2	6.3	30.7	0.0	0.0	6.2	0.0	1.8	253.9	4.8
H28. 7	31.3	15.8	3.3	8.3	6.4	7.1	30.1	0.0	0.0	7.4	0.0	2.2	257.2	6.6
H28. 8	29.9	14.8	2.8	7.5	7.3	6.0	27.7	0.0	0.0	6.9	0.0	2.2	261.9	6.3
H28. 9	26.8	17.3	2.1	7.9	4.5	5.9	32.4	0.0	0.0	7.6	0.0	2.2	274.4	5.0
H28.10	29.8	22.8	1.7	6.1	6.3	6.9	32.4	0.0	0.0	7.3	0.0	0.6	272.0	7.5
H28.11	37.1	23.3	2.2	6.3	5.3	9.2	33.3	0.0	0.0	7.5	0.0	0.7	284.3	5.2
H28.12	32.3	19.7	2.1	6.5	4.7	7.3	29.4	0.0	0.0	7.9	0.0	1.6	258.0	5.0
H29. 1	33.7	20.3	1.9	6.7	3.8	6.1	30.8	0.0	0.0	9.5	0.0	1.6	275.2	5.4
H29. 2	39.2	18.2	2.3	8.0	4.0	6.5	33.7	0.0	0.0	9.7	0.0	1.3	281.5	3.8
H29. 3	42.1	23.1	2.8	5.6	4.8	6.7	29.1	0.0	0.0	10.0	0.0	0.9	274.5	4.4

(注) この表は暦日数で除したものである。平成27年度(6月～3月)の暦日数は、305日である。

第6表 1日当たり(暦日数)診療科別患者数(外来)

1 延数

(単位:人)

区分 年月	総合診療科	循環器内科	内分泌・代謝内科	血液内科	腎臓科	呼吸器・感染症内科	消化器内科	神経科	精神科	小児科	消化器外科・一般外科	心臓血管科	呼吸器外科
27年度	1.7	7.8	6.1	3.6	16.9	18.5	18.2	5.3	28.0	30.0	12.3	2.1	0.9
28年度	8.3	10.8	10.8	6.7	20.5	20.5	23.1	6.7	31.0	36.1	14.2	2.7	1.4
H28.4	0.8	10.1	9.4	4.8	19.7	22.6	22.5	6.5	29.9	30.0	12.3	3.5	1.6
H28.5	0.7	9.6	9.4	5.9	17.9	23.0	19.5	5.9	29.8	32.5	12.2	2.6	1.0
H28.6	0.7	11.1	11.7	6.3	19.8	25.9	23.4	6.2	30.1	36.9	13.2	3.0	1.3
H28.7	2.4	11.1	10.3	5.8	20.8	22.1	22.4	6.6	30.5	33.1	13.4	2.8	1.0
H28.8	13.1	11.1	11.5	6.8	21.8	17.7	21.7	7.0	34.5	37.0	14.4	2.3	1.2
H28.9	11.4	10.7	11.3	7.0	20.7	19.6	24.3	7.0	30.5	40.3	15.9	2.7	1.3
H28.10	12.4	11.2	10.2	7.5	21.1	17.4	24.5	6.8	31.3	39.0	16.0	2.9	1.7
H28.11	11.9	11.2	11.4	8.0	21.4	20.4	25.5	7.0	32.2	36.4	16.1	2.3	1.5
H28.12	11.1	10.9	10.2	6.8	20.8	18.0	24.3	6.9	29.2	35.4	14.6	2.6	2.0
H29.1	11.6	10.7	10.0	6.7	19.7	18.0	21.6	6.1	29.4	33.4	13.9	2.3	1.3
H29.2	12.5	10.6	11.6	7.5	21.2	19.8	24.3	6.7	32.1	39.1	14.2	2.3	1.3
H29.3	11.5	10.9	13.0	7.5	21.6	21.6	23.9	7.5	32.5	40.1	14.6	2.6	1.8

区分 年月	整形外科	脳神経外科	皮膚科	泌尿器科	眼科	耳鼻咽喉科	産婦人科	放射線治療科	麻酔科	救急科	矯正科	歯科 口腔外科	計	(再掲) 新患者	総計 (入院+外来)
27年度	54.6	8.6	33.0	17.6	16.8	32.2	37.6	1.8	3.0	16.7	0.5	14.0	387.6	79.9	617.8
28年度	64.9	9.2	38.7	24.4	23.3	36.7	42.9	7.7	4.5	17.6	2.4	19.2	484.2	41.6	748.2
H28.4	64.6	8.9	34.7	23.4	22.9	38.6	40.5	6.8	3.5	16.0	2.3	19.5	455.6	45.9	695.4
H28.5	59.9	7.4	36.8	19.7	19.9	34.2	41.2	8.1	3.5	19.9	2.1	16.7	439.5	46.7	676.4
H28.6	72.9	8.8	41.6	26.2	22.2	36.9	46.9	8.7	4.6	15.0	2.2	20.3	496.2	46.2	750.1
H28.7	62.6	9.2	39.3	22.6	22.2	35.9	40.6	8.1	4.2	18.6	2.5	18.3	466.4	41.9	723.6
H28.8	74.5	8.4	42.5	24.3	25.5	38.5	44.6	7.8	4.3	20.1	2.5	18.9	512.0	48.1	773.8
H28.9	65.4	9.6	39.4	24.3	24.1	36.4	42.8	6.6	4.4	16.7	2.3	18.6	493.3	42.4	767.7
H28.10	62.3	10.0	37.2	25.9	22.6	33.9	43.1	7.8	4.8	17.1	2.3	19.3	488.3	39.9	760.3
H28.11	69.2	8.7	40.5	27.2	24.4	36.2	45.6	9.9	5.6	15.1	2.0	20.7	510.4	39.0	794.7
H28.12	61.2	9.8	36.7	26.1	22.7	35.5	45.3	8.1	4.3	19.4	2.5	17.5	481.5	37.8	739.5
H29.1	57.1	9.3	33.4	21.5	21.8	35.9	40.8	5.6	4.6	20.6	2.4	18.3	456.2	37.3	731.4
H29.2	63.1	8.9	38.0	22.7	23.9	37.2	42.2	7.2	4.9	16.4	2.6	20.5	490.9	37.6	772.4
H29.3	66.1	11.3	44.8	28.6	27.2	41.3	40.6	7.6	5.3	15.6	2.5	21.5	521.5	36.7	796.0

(注) この表は暦日数で除したものである。平成27年度(6月~3月)の暦日数は、305日である。

第7表 1日当たり(実診療日数)診療科別患者数(外来)

1 延数

(単位:人)

区分 年月	総合診療科	循環器内科	内分泌・代謝内科	血液内科	腎臓科	呼吸器・感染症内科	消化器内科	神経科	精神科	小児科	消化器外科・一般外科	心臓血管科	呼吸器外科
27年度	2.5	11.8	9.1	5.4	25.4	27.9	27.3	7.9	42.0	45.0	18.4	3.1	1.3
28年度	12.5	16.2	16.3	10.1	30.9	30.8	34.7	10.1	46.6	54.2	21.4	4.0	2.1
H28. 4	1.2	15.2	14.2	7.2	29.6	33.9	33.8	9.8	44.9	45.1	18.4	5.3	2.4
H28. 5	1.2	15.6	15.4	9.7	29.2	37.6	31.8	9.6	48.7	52.9	19.9	4.3	1.6
H28. 6	1.0	15.1	16.0	8.5	27.0	35.3	31.9	8.5	41.1	50.4	18.0	4.1	1.8
H28. 7	3.7	17.2	16.0	9.0	32.2	34.3	34.8	10.3	47.4	51.3	20.7	4.4	1.6
H28. 8	18.5	15.6	16.1	9.5	30.8	25.0	30.6	9.9	48.6	52.2	20.2	3.2	1.6
H28. 9	17.1	16.0	16.9	10.5	31.0	29.5	36.5	10.6	45.8	60.4	23.9	4.1	2.0
H28.10	19.2	17.3	15.9	11.7	32.7	27.0	37.9	10.6	48.6	60.5	24.8	4.5	2.7
H28.11	17.8	16.8	17.1	12.1	32.2	30.6	38.2	10.6	48.3	54.6	24.2	3.5	2.3
H28.12	18.1	17.8	16.6	11.1	34.0	29.3	39.6	11.2	47.6	57.8	23.9	4.2	3.2
H29. 1	19.0	17.5	16.3	10.9	32.2	29.4	35.3	9.9	48.0	54.5	22.6	3.8	2.2
H29. 2	17.5	14.9	16.3	10.5	29.7	27.8	34.0	9.4	45.0	54.7	19.9	3.2	1.9
H29. 3	16.1	15.3	18.3	10.5	30.5	30.5	33.6	10.6	45.8	56.5	20.5	3.7	2.5

区分 年月	整形外科	脳神経外科	皮膚科	泌尿器科	眼科	耳鼻咽喉科	産婦人科	放射線治療科	麻酔科	救急科	矯正科	歯科 口腔外科	計	(再掲) 新患者	総計 (入院+外来)
27年度	82.0	12.9	49.5	26.5	25.2	48.3	56.5	2.7	4.5	25.1	0.8	21.1	582.4	120.0	928.2
28年度	97.5	13.8	58.2	36.6	35.0	55.1	64.4	11.6	6.8	26.4	3.5	28.8	727.3	62.6	1,123.8
H28. 4	96.9	13.4	52.0	35.2	34.3	58.0	60.8	10.2	5.3	24.0	3.5	29.3	683.4	68.9	1,043.1
H28. 5	97.8	12.1	60.0	32.2	32.4	55.8	67.3	13.2	5.6	32.5	3.5	27.3	717.1	76.2	1,103.6
H28. 6	99.4	12.0	56.8	35.8	30.3	50.3	64.0	11.9	6.3	20.5	3.0	27.6	676.6	63.0	1,022.8
H28. 7	97.1	14.3	60.9	35.1	34.4	55.6	63.0	12.6	6.6	28.8	3.9	28.3	723.0	65.0	1,121.7
H28. 8	105.0	11.9	59.9	34.2	36.0	54.3	62.9	11.0	6.0	28.3	3.5	26.6	721.4	67.7	1,090.4
H28. 9	98.2	14.4	59.1	36.5	36.2	54.6	64.3	9.9	6.6	25.1	3.5	27.9	740.0	63.6	1,151.6
H28.10	96.6	15.5	57.7	40.2	35.1	52.5	66.8	12.1	7.5	26.5	3.6	29.9	756.8	61.8	1,178.4
H28.11	103.8	13.1	60.7	40.9	36.6	54.3	68.4	14.8	8.4	22.7	3.1	31.1	765.6	58.6	1,192.0
H28.12	99.8	16.0	59.9	42.5	37.0	57.9	73.8	13.2	6.9	31.6	4.0	28.5	785.6	61.7	1,206.6
H29. 1	93.2	15.2	54.4	35.1	35.6	58.6	66.6	9.2	7.5	33.6	3.8	29.8	744.3	60.9	1,193.3
H29. 2	88.4	12.5	53.3	31.8	33.5	52.1	59.1	10.1	6.9	22.9	3.6	28.7	687.2	52.7	1,081.3
H29. 3	93.1	15.9	63.2	40.3	38.3	58.1	57.2	10.8	7.4	22.0	3.6	30.4	734.8	51.7	1,121.6

(注) この表は診療日数で除したものである。平成27年度(6月～3月)の実診療日数は、203日である。平成28年度の実診療日数は243日である。

第8表 月別患者数(1)

区分		総合診療科	循環器内科	内分泌・代謝内科	血液内科	腎臓内科	呼吸器・感染症内科	消化器内科	神経内科	精神科	小児科	消化器外科・一般外科	心臓血管外科	呼吸器外科
年月														
27年度	入	3,303	2,198	151	861	3,275	5,060	5,295	743	9,308	3,773	5,207	1,082	640
	外	507	2,393	1,851	1,097	5,150	5,654	5,552	1,602	8,533	9,141	3,739	633	268
28年度	入	2,459	3,761	323	3,721	3,783	8,267	7,085	2,024	13,070	4,721	4,712	980	664
	外	3,037	3,930	3,952	2,449	7,499	7,482	8,443	2,443	11,318	13,169	5,194	972	516
H28. 4	入	429	316	52	128	310	557	460	98	1,017	337	400	52	54
	外	23	304	283	144	591	678	676	196	897	901	368	105	48
H28. 5	入	332	321	27	198	297	400	658	142	1,127	428	324	63	27
	外	22	297	292	184	555	714	604	182	925	1,006	379	81	30
H28. 6	入	250	308	20	279	217	552	532	213	1,083	347	404	106	23
	外	22	333	352	188	594	777	702	186	904	1,108	396	91	39
H28. 7	入	150	342	14	327	268	752	551	113	996	402	471	71	51
	外	73	343	320	179	644	685	695	206	947	1,026	414	88	32
H28. 8	入	123	354	36	304	287	708	740	131	1,137	462	438	58	82
	外	407	344	355	210	677	549	673	217	1,070	1,148	445	70	36
H28. 9	入	98	382	11	313	304	701	600	228	1,207	487	451	166	82
	外	342	320	338	209	620	589	729	211	916	1,208	478	81	39
H28.10	入	148	271	8	306	295	859	564	256	1,118	544	433	60	39
	外	384	346	317	234	654	539	758	211	971	1,210	496	90	53
H28.11	入	216	307	38	334	324	794	544	213	1,068	365	384	93	100
	外	356	336	341	241	643	611	764	211	965	1,092	484	70	45
H28.12	入	213	202	21	360	416	671	440	167	1,062	410	354	144	81
	外	343	339	315	210	646	557	752	213	904	1,098	454	80	61
H29. 1	入	272	340	8	445	409	745	741	148	1,164	353	268	55	42
	外	361	333	310	208	612	558	671	188	912	1,035	430	72	41
H29. 2	入	119	392	35	371	344	729	605	130	1,062	225	344	47	39
	外	349	298	326	210	593	555	679	188	900	1,094	398	63	37
H29. 3	入	109	226	53	356	312	799	650	185	1,029	361	441	65	44
	外	355	337	403	232	670	670	740	234	1,007	1,243	452	81	55
27年度平均	入	330.3	219.8	15.1	86.1	327.5	506.0	529.5	74.3	930.8	377.3	520.7	108.2	64.0
	外	50.7	239.3	185.1	109.7	515.0	565.4	555.2	160.2	853.3	914.1	373.9	63.3	26.8
28年度平均	入	204.9	313.4	26.9	310.1	315.3	688.9	590.4	168.7	1,089.2	393.4	392.7	81.7	55.3
	外	253.1	327.5	329.3	204.1	624.9	623.5	703.6	203.6	943.2	1,097.4	432.8	81.0	43.0

第8表 月別患者数(2)

(単位:人)

年月	区分	整形外科	脳神経外科	皮膚科	泌尿器科	眼科	耳鼻咽喉科	産婦人科	放射線治療科	麻酔科	救急科	矯正科	歯科 口腔外科	計	1日平均	暦日数
																実診療日数
27年度	入	8,959	3,800	827	1,919	1,369	1,690	8,356	0	0	2,079	0	297	70,192	230.1	305
	外	16,646	2,624	10,055	5,382	5,121	9,814	11,466	538	915	5,098	166	4,284	118,229	582.4	203
28年度	入	11,976	6,654	932	2,452	1,933	2,418	10,925	0	0	2,909	0	591	96,360	264.0	365
	外	23,685	3,360	14,138	8,904	8,493	13,393	15,642	2,810	1,641	6,413	858	6,993	176,734	727.3	243
H28. 4	入	931	377	108	175	131	186	785	0	0	221	0	71	7,195	239.8	30
	外	1,937	268	1,040	703	686	1,159	1,215	204	106	480	69	586	13,667	683.4	20
H28. 5	入	950	461	97	120	143	163	748	0	0	259	0	59	7,344	236.9	31
	外	1,858	229	1,140	611	616	1,061	1,278	251	107	618	66	519	13,625	717.1	19
H28. 6	入	909	480	85	241	217	188	922	0	0	185	0	55	7,616	253.9	30
	外	2,187	265	1,249	787	667	1,106	1,408	261	139	451	66	608	14,886	676.6	22
H28. 7	入	971	489	102	256	198	220	932	0	0	230	0	68	7,974	257.2	31
	外	1,941	286	1,217	702	688	1,112	1,260	251	131	576	77	566	14,459	723.0	20
H28. 8	入	926	458	86	234	227	187	858	0	0	215	0	67	8,118	261.9	31
	外	2,310	261	1,317	752	791	1,194	1,384	242	133	623	77	586	15,871	721.4	22
H28. 9	入	804	518	63	238	136	177	971	0	0	229	0	66	8,232	274.4	30
	外	1,963	288	1,181	730	723	1,092	1,285	198	131	501	70	558	14,800	740.0	20
H28.10	入	923	707	54	189	196	215	1,003	0	0	226	0	18	8,432	272.0	31
	外	1,931	309	1,153	804	701	1,050	1,335	242	150	529	72	597	15,136	756.8	20
H28.11	入	1,114	698	65	190	160	277	998	0	0	225	0	21	8,528	284.3	30
	外	2,076	262	1,214	817	731	1,085	1,368	296	168	453	61	622	15,312	765.6	20
H28.12	入	1,002	610	64	202	147	227	910	0	0	244	0	51	7,998	258.0	31
	外	1,897	304	1,138	808	703	1,100	1,403	251	132	601	76	542	14,927	785.6	19
H29. 1	入	1,044	630	58	207	118	188	954	0	0	294	0	49	8,532	275.2	31
	外	1,770	288	1,034	667	676	1,113	1,266	175	143	638	73	567	14,141	744.3	19
H29. 2	入	1,097	509	64	225	111	182	943	0	0	272	0	37	7,882	281.5	28
	外	1,767	250	1,065	636	669	1,042	1,181	202	138	458	72	574	13,744	687.2	20
H29. 3	入	1,305	717	86	175	149	208	901	0	0	309	0	29	8,509	274.5	31
	外	2,048	350	1,390	887	842	1,279	1,259	237	163	485	79	668	16,166	734.8	22
27年度平均	入	895.9	380.0	82.7	191.9	136.9	169.0	835.6	0.0	0.0	207.9	0.0	29.7	7,019.2	230.1	30.5
	外	1,664.6	262.4	1,005.5	538.2	512.1	981.4	1,146.6	53.8	91.5	509.8	16.6	428.4	11,822.9	582.4	20.3
28年度平均	入	998.0	554.5	77.7	204.3	161.1	201.5	910.4	0.0	0.0	242.4	0.0	49.3	8,030.0	264.0	30.4
	外	1,973.8	280.0	1,178.2	742.0	707.8	1,116.1	1,303.5	234.2	136.8	534.4	71.5	582.8	14,727.8	727.3	20.3

第9表 職員1人当たり患者数(1)

区分 年月		科別医1人1日当たり患者数												
		総合 診療科	循環器 内科	内分泌・ 代謝内科	血液 内科	腎臓 内科	呼吸器・ 感染症 内科	消化器 内科	神経 内科	精神科	小児科	消化器 外科・ 一般外科	心臓 血管 外科	呼吸器 外科
27年度	入	5.4	2.8	0.5	2.8	3.5	5.5	3.3	0.8	7.6	1.7	2.8	2.2	2.1
	外	1.2	4.5	9.1	5.4	8.2	9.3	5.2	2.6	10.5	6.3	3.0	1.9	1.3
	計	6.2	5.8	6.6	6.4	8.9	11.7	6.7	2.5	14.6	5.9	4.7	3.5	3.0
28年度	入	4.2	3.0	0.7	5.1	3.4	5.3	3.5	1.8	8.8	1.6	2.3	1.4	1.5
	外	7.8	4.6	13.0	5.0	10.0	7.2	6.3	3.2	11.4	6.7	3.8	2.1	1.8
	計	12.0	7.6	13.7	10.1	13.3	12.5	9.9	5.0	20.2	8.3	6.1	3.5	3.3
H28. 4	入	8.9	3.0	1.4	2.1	3.3	4.4	2.8	1.1	8.3	1.4	2.4	0.9	1.5
	外	0.7	4.4	11.3	3.6	9.6	8.0	6.2	3.2	11.0	5.5	3.3	2.7	2.0
	計	9.6	7.4	12.7	5.7	12.9	12.3	8.9	4.2	19.3	6.9	5.7	3.6	3.5
H28. 5	入	6.7	3.0	0.7	3.2	3.1	3.0	3.9	1.5	8.9	1.7	1.9	1.1	0.7
	外	0.7	4.5	12.3	4.8	9.4	8.8	5.8	3.1	11.9	6.5	3.6	2.2	1.3
	計	7.4	7.4	13.0	8.0	12.5	11.9	9.7	4.6	20.8	8.2	5.5	3.3	2.1
H28. 6	入	5.2	2.9	0.5	4.7	2.3	4.3	3.2	2.3	8.8	1.4	2.4	1.8	0.6
	外	0.6	4.3	12.8	4.3	8.7	8.3	5.8	2.7	10.1	6.2	3.2	2.2	1.5
	計	5.8	7.3	13.3	8.9	11.1	12.6	9.0	5.0	18.9	7.6	5.6	4.0	2.1
H28. 7	入	3.0	3.2	0.4	5.3	2.8	5.7	3.2	1.2	7.9	1.6	2.7	1.2	1.4
	外	2.3	4.9	12.8	4.5	10.4	8.0	6.3	3.3	11.6	6.3	3.7	2.3	1.4
	計	5.3	8.1	13.2	9.7	13.2	13.7	9.6	4.5	19.5	7.9	6.4	3.5	2.7
H28. 8	入	2.5	3.3	0.9	4.9	3.0	5.4	4.3	1.4	9.0	1.8	2.5	1.0	2.2
	外	11.5	4.5	12.9	4.8	10.0	5.9	5.6	3.2	11.9	6.4	3.6	1.7	1.4
	計	14.0	7.7	13.8	9.7	12.9	11.2	9.9	4.5	20.9	8.3	6.2	2.6	3.6
H28. 9	入	2.0	3.6	0.3	5.2	3.3	5.5	3.6	2.5	9.9	2.0	2.7	2.9	2.3
	外	10.6	4.6	13.5	5.2	10.0	6.9	6.6	3.4	11.2	7.4	4.3	2.1	1.6
	計	12.7	8.2	13.8	10.4	13.3	12.4	10.3	5.9	21.1	9.4	7.0	5.0	4.0
H28.10	入	3.0	2.5	0.2	4.9	3.1	6.5	3.3	2.7	8.8	2.2	2.5	1.0	1.1
	外	11.9	5.0	12.7	5.9	10.6	6.3	6.9	3.4	11.9	7.4	4.4	2.3	2.2
	計	14.9	7.5	12.9	10.8	13.7	12.8	10.2	6.1	20.7	9.6	7.0	3.4	3.3
H28.11	入	4.5	2.9	1.0	5.6	3.5	6.2	3.3	2.3	8.7	1.5	2.3	1.6	2.8
	外	11.1	4.8	13.6	6.0	10.4	7.2	7.0	3.4	11.8	6.7	4.3	1.8	1.9
	計	15.5	7.7	14.7	11.6	13.9	13.4	10.3	5.7	20.5	8.2	6.6	3.4	4.7
H28.12	入	4.3	1.9	0.5	5.8	4.3	5.1	2.6	1.7	8.4	1.6	2.0	2.4	2.2
	外	11.2	5.1	13.3	5.5	11.0	6.9	7.2	3.6	11.7	7.1	4.3	2.2	2.7
	計	15.5	7.0	13.8	11.3	15.3	12.0	9.8	5.4	20.0	8.7	6.3	4.6	4.9
H29. 1	入	5.5	3.1	0.2	7.2	4.3	5.6	4.4	1.5	9.2	1.4	1.6	0.9	1.1
	外	11.8	5.0	13.1	5.5	10.4	6.9	6.4	3.2	11.8	6.7	4.1	2.0	1.8
	計	17.3	8.2	13.3	12.7	14.7	12.5	10.8	4.7	21.0	8.1	5.6	2.9	3.0
H29. 2	入	2.6	4.0	1.0	6.6	4.0	6.1	3.9	1.5	9.3	1.0	2.2	0.9	1.2
	外	10.8	4.3	13.0	5.3	9.6	6.5	6.2	3.0	11.0	6.7	3.6	1.6	1.6
	計	13.5	8.3	14.0	11.9	13.6	12.6	10.1	4.5	20.3	7.7	5.8	2.5	2.7
H29. 3	入	2.2	2.1	1.4	5.7	3.3	6.1	3.8	1.9	8.1	1.4	2.6	1.1	1.2
	外	10.0	4.4	14.7	5.3	9.9	7.2	6.1	3.4	11.2	7.0	3.7	1.9	2.1
	計	12.2	6.5	16.0	11.0	13.1	13.2	9.9	5.4	19.3	8.4	6.2	3.0	3.3

第9表 職員1人当たり患者数(2)

(単位:人)

区分		科別医1人1日当たり患者数													看護部員 1人1日当 たり患者数	全職員 1人1日当 たり患者数	
		整形 外科	脳神経 外科	皮膚科	泌尿器科	眼科	耳鼻 咽喉科	産婦人科	放射線 治療科	麻酔科	救急科	矯正 歯科	歯科 口腔 外科	計			
年月	入 外 計																
	27年度	入	5.2	5.9	0.9	3.1	2.2	2.7	3.6	0.0	0.0	2.3	0.0	0.5	3.0	0.7	0.4
外		14.5	6.1	16.5	13.3	12.6	23.8	7.4	2.6	2.3	8.4	2.0	10.6	7.7	1.7	1.0	
	計	19.7	12.0	17.4	16.4	14.9	26.5	11.0	2.6	2.3	10.6	2.0	11.0	10.7	2.4	1.4	
28年度	入	4.7	5.5	0.8	3.3	2.3	3.0	4.2	0.0	0.0	2.2	0.0	0.8	3.1	0.7	0.4	
	外	13.9	4.2	17.8	18.2	15.5	24.9	9.0	10.7	1.5	7.2	8.8	13.8	8.4	1.9	1.2	
	計	18.6	9.7	18.5	21.6	17.8	27.9	13.1	10.7	1.5	9.3	8.8	14.5	11.5	2.6	1.6	
H28. 4	入	4.4	3.8	1.1	2.9	1.9	2.8	3.6	0.0	0.0	2.0	0.0	1.1	2.8	0.6	0.4	
	外	13.9	4.1	15.9	17.5	15.2	26.1	8.5	9.4	1.2	6.5	8.6	14.0	7.9	1.8	1.1	
	計	18.3	7.9	17.0	20.4	17.1	28.9	12.1	9.4	1.2	8.5	8.6	15.1	10.7	2.4	1.5	
H28. 5	入	4.4	4.5	1.0	1.9	2.0	2.4	3.4	0.0	0.0	2.3	0.0	0.9	2.7	0.6	0.4	
	外	14.0	3.7	18.3	16.0	14.4	25.2	9.4	12.2	1.3	8.9	8.7	13.1	8.3	1.9	1.1	
	計	18.4	8.2	19.3	17.9	16.4	27.6	12.7	12.2	1.3	11.1	8.7	14.0	11.0	2.5	1.5	
H28. 6	入	4.3	4.8	0.9	4.0	3.2	2.8	4.3	0.0	0.0	1.7	0.0	0.9	2.9	0.7	0.4	
	外	14.2	3.7	17.3	17.8	13.4	22.7	8.9	11.0	1.4	5.6	7.5	13.2	7.8	1.8	1.1	
	計	18.6	8.5	18.2	21.8	16.6	25.5	13.2	11.0	1.4	7.3	7.5	14.1	10.8	2.5	1.5	
H28. 7	入	4.5	4.8	1.0	4.1	2.8	3.2	4.2	0.0	0.0	2.0	0.0	1.0	3.0	0.7	0.4	
	外	13.9	4.3	18.6	17.5	15.2	25.1	8.8	11.6	1.5	7.8	9.6	13.5	8.4	1.9	1.1	
	計	18.4	9.1	19.6	21.6	18.1	28.3	13.0	11.6	1.5	9.9	9.6	14.6	11.3	2.6	1.6	
H28. 8	入	4.3	4.5	0.8	3.8	3.2	2.7	3.9	0.0	0.0	1.9	0.0	1.0	3.0	0.7	0.4	
	外	15.0	3.6	18.3	17.0	15.9	24.5	8.8	10.2	1.4	7.7	8.8	12.7	8.3	1.9	1.1	
	計	19.3	8.1	19.1	20.8	19.2	27.2	12.6	10.2	1.4	9.6	8.8	13.8	11.4	2.6	1.6	
H28. 9	入	3.8	5.2	0.6	4.0	2.0	2.7	4.5	0.0	0.0	2.1	0.0	1.1	3.2	0.7	0.4	
	外	14.0	4.4	18.0	18.2	16.0	24.6	9.0	9.1	1.5	6.8	8.8	13.3	8.6	2.0	1.2	
	計	17.9	9.6	18.7	22.1	18.0	27.3	13.5	9.1	1.5	8.9	8.8	14.4	11.7	2.7	1.6	
H28.10	入	4.3	6.9	0.5	3.0	2.8	3.1	4.5	0.0	0.0	2.0	0.0	0.3	3.1	0.7	0.4	
	外	13.8	4.7	17.6	20.0	15.5	23.7	9.3	11.2	1.7	7.2	9.0	14.3	8.8	2.0	1.2	
	計	18.1	11.6	18.1	23.1	18.3	26.8	13.8	11.2	1.7	9.2	9.0	14.5	11.9	2.7	1.6	
H28.11	入	5.3	7.1	0.7	3.2	2.4	4.2	4.6	0.0	0.0	2.0	0.0	0.3	3.3	0.8	0.4	
	外	14.8	4.0	18.5	20.3	16.2	24.5	9.5	13.7	1.9	6.2	7.6	14.9	8.9	2.0	1.2	
	計	20.2	11.0	19.2	23.5	18.5	28.6	14.2	13.7	1.9	8.2	7.6	15.2	12.1	2.8	1.7	
H28.12	入	4.6	6.0	0.6	3.2	2.1	3.3	4.1	0.0	0.0	2.1	0.0	0.8	3.0	0.7	0.4	
	外	14.3	4.8	18.3	21.2	16.4	26.1	10.3	12.2	1.6	8.6	10.0	13.6	9.1	2.1	1.2	
	計	18.9	10.8	18.9	24.4	18.5	29.4	14.4	12.2	1.6	10.7	10.0	14.4	12.1	2.8	1.7	
H29. 1	入	4.8	6.2	0.6	3.3	1.7	2.7	4.3	0.0	0.0	2.6	0.0	0.8	3.2	0.7	0.4	
	外	13.3	4.6	16.6	17.5	15.8	26.4	9.3	8.5	1.7	9.1	9.6	14.3	8.6	2.0	1.2	
	計	18.1	10.8	17.2	20.8	17.4	29.2	13.6	8.5	1.7	11.7	9.6	15.0	11.8	2.7	1.6	
H29. 2	入	5.6	5.5	0.7	4.0	1.8	2.9	4.7	0.0	0.0	2.6	0.0	0.6	3.3	0.7	0.4	
	外	12.6	3.8	16.3	15.8	14.8	23.5	8.2	9.3	1.6	6.2	9.0	13.7	7.9	1.8	1.1	
	計	18.2	9.3	17.0	19.8	16.6	26.4	12.9	9.3	1.6	8.9	9.0	14.4	11.2	2.6	1.5	
H29. 3	入	6.0	7.0	0.8	2.8	2.1	3.0	4.1	0.0	0.0	2.7	0.0	0.4	3.2	0.7	0.4	
	外	13.3	4.8	19.3	20.1	16.9	26.2	8.0	9.9	1.7	6.0	9.0	14.5	8.5	1.9	1.2	
	計	19.3	11.8	20.1	22.9	19.1	29.3	12.0	9.9	1.7	8.7	9.0	15.0	11.7	2.7	1.6	

(注) 1 医師数は第36表の年間平均科別医師数により、その他の職員数は第35表の年間平均部門別職員数による。

2 外来1日当たりの患者数は診療日数で除したものである。

第10表 保険区別患者構成比(入院)(1)

1 延数

(単位:人)

区分 年月	自費	国保			社保		後期高齢	労災	生保	感染	結核 入院	精保 29条	その他	計
		一般	退職者		本人	被扶養者								
			本人	被扶養者										
27年度	3,575	19,546	851	99	9,655	11,556	22,514	1,023	1,038	0	0	4	331	70,192
28年度	4,286	27,459	895	36	13,541	15,455	31,438	1,447	1,549	0	0	129	125	96,360
H28. 4	297	2,241	82	0	819	1,226	2,248	98	151	0	0	9	24	7,195
H28. 5	375	2,210	54	5	836	1,233	2,403	88	127	0	0	4	9	7,344
H28. 6	368	2,318	62	0	1,085	1,191	2,302	103	119	0	0	30	38	7,616
H28. 7	251	2,283	121	2	1,187	1,327	2,586	95	83	0	0	23	16	7,974
H28. 8	314	2,253	97	20	1,152	1,426	2,619	86	140	0	0	8	3	8,118
H28. 9	323	2,440	75	5	1,060	1,434	2,657	115	90	0	0	28	5	8,232
H28.10	380	2,350	32	4	1,193	1,494	2,654	161	139	0	0	17	8	8,432
H28.11	374	2,206	97	0	1,166	1,351	3,092	98	143	0	0	0	1	8,528
H28.12	410	2,271	34	0	1,190	1,264	2,680	39	106	0	0	0	4	7,998
H29. 1	435	2,399	30	0	1,298	1,168	2,928	147	124	0	0	0	3	8,532
H29. 2	409	2,166	103	0	1,250	1,097	2,465	204	167	0	0	9	12	7,882
H29. 3	350	2,322	108	0	1,305	1,244	2,804	213	160	0	0	1	2	8,509

(注) その他:妊産婦・乳児特殊検診、予防接種他。

第10表 保険区分別患者構成比(入院)(2)

2 構成比

(単位:%)

区分 年月	自費	国保			社保		後期高齢	労災	生保	感染	結核 入院	精保 29条	その他	計
		一般	退職者		本人	被扶養者								
			本人	被扶養者										
27年度	5.1	27.8	1.2	0.1	13.8	16.5	32.1	1.5	1.5	0.0	0.0	0.0	0.5	100.0
28年度	4.4	28.5	0.9	0.0	14.1	16.0	32.6	1.5	1.6	0.0	0.0	0.1	0.1	100.0
H28. 4	4.1	31.1	1.1	0.0	11.4	17.0	31.2	1.4	2.1	0.0	0.0	0.1	0.3	100.0
H28. 5	5.1	30.1	0.7	0.1	11.4	16.8	32.7	1.2	1.7	0.0	0.0	0.1	0.1	100.0
H28. 6	4.8	30.4	0.8	0.0	14.2	15.6	30.2	1.4	1.6	0.0	0.0	0.4	0.5	100.0
H28. 7	3.1	28.6	1.5	0.0	14.9	16.6	32.4	1.2	1.0	0.0	0.0	0.3	0.2	100.0
H28. 8	3.9	27.8	1.2	0.2	14.2	17.6	32.3	1.1	1.7	0.0	0.0	0.1	0.0	100.0
H28. 9	3.9	29.6	0.9	0.1	12.9	17.4	32.3	1.4	1.1	0.0	0.0	0.3	0.1	100.0
H28.10	4.5	27.9	0.4	0.0	14.1	17.7	31.5	1.9	1.6	0.0	0.0	0.2	0.1	100.0
H28.11	4.4	25.9	1.1	0.0	13.7	15.8	36.3	1.1	1.7	0.0	0.0	0.0	0.0	100.0
H28.12	5.1	28.4	0.4	0.0	14.9	15.8	33.5	0.5	1.3	0.0	0.0	0.0	0.1	100.0
H29. 1	5.1	28.1	0.4	0.0	15.2	13.7	34.3	1.7	1.5	0.0	0.0	0.0	0.0	100.0
H29. 2	5.2	27.5	1.3	0.0	15.9	13.9	31.3	2.6	2.1	0.0	0.0	0.1	0.2	100.0
H29. 3	4.1	27.3	1.3	0.0	15.3	14.6	33.0	2.5	1.9	0.0	0.0	0.0	0.0	100.0

(注) その他:妊産婦・乳児特殊検診、予防接種他。

第10表 保険区別患者構成比(外来)(3)

1 延数

(単位:人)

区分 年月	自費	国保			社保		後期高齢	労災	生保	感染	結核 入院	精保 29条	その他	計
		一般	退職者		本人	被扶養者								
			本人	被扶養者										
27年度	969	31,391	1,381	202	24,530	25,197	25,200	1,552	680	0	0	398	6,729	118,229
28年度	2,830	47,292	1,522	167	37,229	36,792	38,676	1,885	1,010	0	0	554	8,777	176,734
H28. 4	224	3,851	156	11	2,688	2,594	3,137	175	63	0	0	43	725	13,667
H28. 5	192	3,738	132	14	2,855	2,787	2,941	151	64	0	0	45	706	13,625
H28. 6	285	4,000	153	18	3,225	2,948	3,215	149	75	0	0	44	774	14,886
H28. 7	230	3,736	141	19	3,040	3,053	3,258	164	82	0	0	36	700	14,459
H28. 8	235	4,225	156	34	3,125	3,551	3,497	143	91	0	0	44	770	15,871
H28. 9	231	3,931	120	15	3,117	3,159	3,273	146	81	0	0	49	678	14,800
H28.10	255	3,991	135	19	3,204	3,179	3,319	186	95	0	0	54	699	15,136
H28.11	234	4,098	129	10	3,197	3,149	3,465	191	99	0	0	51	689	15,312
H28.12	240	4,041	109	10	3,162	3,124	3,184	147	88	0	0	51	771	14,927
H29. 1	244	3,750	89	5	3,063	2,904	3,020	154	83	0	0	47	782	14,141
H29. 2	229	3,652	87	5	3,096	2,875	2,815	142	102	0	0	39	702	13,744
H29. 3	231	4,279	115	7	3,457	3,469	3,552	137	87	0	0	51	781	16,166

(注) その他:妊産婦・乳児特殊検診、予防接種他。

第10表 保険区別患者構成比(外来)(4)

2 構成比

(単位:%)

区分 年月	自費	国保			社保		後期高齢	労災	生保	感染	結核 入院	精保 29条	その他	計
		一般	退職者		本人	被扶養者								
			本人	被扶養者										
27年度	0.8	26.6	1.2	0.2	20.7	21.3	21.3	1.3	0.6	0.0	0.0	0.3	5.7	100.0
28年度	1.6	26.8	0.9	0.1	21.1	20.8	21.9	1.1	0.6	0.0	0.0	0.3	5.0	100.0
H28. 4	1.6	28.2	1.1	0.1	19.7	19.0	23.0	1.3	0.5	0.0	0.0	0.3	5.3	100.0
H28. 5	1.4	27.4	1.0	0.1	21.0	20.5	21.6	1.1	0.5	0.0	0.0	0.3	5.2	100.0
H28. 6	1.9	26.9	1.0	0.1	21.7	19.8	21.6	1.0	0.5	0.0	0.0	0.3	5.2	100.0
H28. 7	1.6	25.8	1.0	0.1	21.0	21.1	22.5	1.1	0.6	0.0	0.0	0.2	4.8	100.0
H28. 8	1.5	26.6	1.0	0.2	19.7	22.4	22.0	0.9	0.6	0.0	0.0	0.3	4.9	100.0
H28. 9	1.6	26.6	0.8	0.1	21.1	21.3	22.1	1.0	0.5	0.0	0.0	0.3	4.6	100.0
H28.10	1.7	26.4	0.9	0.1	21.2	21.0	21.9	1.2	0.6	0.0	0.0	0.4	4.6	100.0
H28.11	1.5	26.8	0.8	0.1	20.9	20.6	22.6	1.2	0.6	0.0	0.0	0.3	4.5	100.0
H28.12	1.6	27.1	0.7	0.1	21.2	20.9	21.3	1.0	0.6	0.0	0.0	0.3	5.2	100.0
H29. 1	1.7	26.5	0.6	0.0	21.7	20.5	21.4	1.1	0.6	0.0	0.0	0.3	5.5	100.0
H29. 2	1.7	26.6	0.6	0.0	22.5	20.9	20.5	1.0	0.7	0.0	0.0	0.3	5.1	100.0
H29. 3	1.4	26.5	0.7	0.0	21.4	21.5	22.0	0.8	0.5	0.0	0.0	0.3	4.8	100.0

(注) その他:妊産婦・乳児特殊検診、予防接種他。

第11表 後期高齢者医療制度による患者数

(単位:人)

区分 年月	入 院					外 来			総 計		
	総入院患者数	後期高齢 入院患者数	後期高齢割合 (%)	稼働病床 利用率(%)	後期高齢 利用率(%)	総外来患者数	後期高齢 外来患者数	後期高齢割合 (%)	総患者数	後期高齢 患者数	後期高齢割合 (%)
27年度	70,192	22,514	32.1	74.7	24.0	118,229	25,200	21.3	188,421	47,714	25.3
28年度	96,360	31,438	32.6	83.5	27.2	176,734	38,676	21.9	273,094	70,114	25.7
H28. 4	7,195	2,248	31.2	77.9	24.3	13,667	3,137	23.0	20,862	5,385	25.8
H28. 5	7,344	2,403	32.7	76.9	25.2	13,625	2,941	21.6	20,969	5,344	25.5
H28. 6	7,616	2,302	30.2	82.4	24.9	14,886	3,215	21.6	22,502	5,517	24.5
H28. 7	7,974	2,586	32.4	83.5	27.1	14,459	3,258	22.5	22,433	5,844	26.1
H28. 8	8,118	2,619	32.3	85.0	27.4	15,871	3,497	22.0	23,989	6,116	25.5
H28. 9	8,232	2,657	32.3	89.1	28.8	14,800	3,273	22.1	23,032	5,930	25.7
H28.10	8,432	2,654	31.5	88.3	27.8	15,136	3,319	21.9	23,568	5,973	25.3
H28.11	8,528	3,092	36.3	86.7	31.4	15,312	3,465	22.6	23,840	6,557	27.5
H28.12	7,998	2,680	33.5	78.7	26.4	14,927	3,184	21.3	22,925	5,864	25.6
H29. 1	8,532	2,928	34.3	83.9	28.8	14,141	3,020	21.4	22,673	5,948	26.2
H29. 2	7,882	2,465	31.3	85.8	26.8	13,744	2,815	20.5	21,626	5,280	24.4
H29. 3	8,509	2,804	33.0	83.7	27.6	16,166	3,552	22.0	24,675	6,356	25.8

第12表 差額病床数(稼働病床)及び利用状況

(単位:床・人)

区分 年月	平均差額病床および利用患者数										差額病床の比率		
	特別S室		特別A室		特別B室		特別C室		計		差額病床 利用率 (%)	全病床 (稼働病床) 対比(%)	一般病床 (稼働病床) 対比(%)
	病床数	患者数	病床数	患者数	病床数	患者数	病床数	患者数	病床数	患者数			
27年度	4.0	1.4 48.4	6.0	5.3 163.7	2.0	0.3 8.2	32.0	19.6 605.3	44.0	26.5 825.6	61.5	14.3	17.3
28年度	4.4	2.3 69.1	6.0	6.0 182.2	2.0	0.2 7.2	33.3	26.5 804.6	45.7	34.9 1,063.0	76.5	14.4	17.4
H28. 4	4	1.9 58	6	5.7 170	2	0.3 9	32	24.0 720	44	31.9 957	72.5	14.3	17.3
H28. 5	4	2.6 77	6	6.3 188	2	0.0 1	32	22.0 660	44	30.9 926	70.2	14.3	17.3
H28. 6	4	2.5 75	6	6.6 198	2	0.3 8	32	27.1 813	44	36.5 1,094	82.9	14.3	17.3
H28. 7	4	2.3 72	6	5.8 180	2	0.7 23	32	27.2 844	44	36.1 1,119	82.0	14.3	17.3
H28. 8	4	1.9 59	6	5.0 155	2	0.2 7	32	26.4 818	44	33.5 1,039	76.2	14.3	17.3
H28. 9	4	2.6 78	6	5.5 164	2	0.5 14	32	26.5 795	44	35.0 1,051	79.6	14.3	17.3
H28.10	4	2.6 80	6	5.9 183	2	0.3 10	32	25.1 777	44	33.9 1,050	77.0	14.3	17.3
H28.11	5	2.7 82	6	6.4 192	2	0.2 6	35	28.6 858	48	37.9 1,138	79.0	14.6	17.5
H28.12	5	2.6 80	6	6.3 196	2	0.1 3	35	26.5 823	48	35.5 1,102	74.1	14.6	17.5
H29. 1	5	1.6 51	6	6.3 195	2	0.1 4	35	26.6 826	48	34.7 1,076	72.3	14.6	17.5
H29. 2	5	2.0 57	6	6.0 174	2	0.0 0	35	28.0 812	48	36.0 1,043	74.9	14.6	17.5
H29. 3	5	1.9 60	6	6.2 191	2	0.0 1	35	29.3 909	48	37.5 1,161	78.0	14.6	17.5

- (注) 1 患者数の上段は、差額を支払って利用した患者数の1日平均、下段は延患者数である。
 2 診療上の都合による入室で、差額を徴収されない患者は、利用患者数に含まない。
 3 上記は稼働病床数である(許可病床数:特別S室6病床、特別A室6病床、特別B室2病床、特別C室63病床、特別室計77病床)。
 4 平成28年11月から平成29年3月まで、西6病棟稼働に伴い、特別S室1病床、特別C室3病床の計4室4病床増床。

第13表 住所別退院患者数

(単位:人・%)

市町村名	南魚沼市	魚沼市	南魚沼郡湯沢町	十日町	長岡市	中魚沼郡津南町	新潟市	小千谷	三条市	上越市	見附市	佐渡市	糸魚川	新発田市	柏崎市	村上市	燕市	北蒲原郡聖籠町	三島郡出雲崎町	胎内市	岩船郡関川村・粟島浦村	阿賀野市	五泉市	東蒲原郡阿賀町	加茂市	西蒲原郡弥彦村	南蒲原郡田上町	刈羽郡刈羽村	妙高市	県外	計	
年月																																
27年度	2,020	1,319	263	233	52	49	40	26	4	6	6	3	1	5	5	1	1	1	1	0	0	0	0	0	0	0	0	0	0	0	231	4,267
28年度	3,295	2,233	404	542	114	120	45	31	6	14	5	3	0	6	17	6	8	1	1	2	0	0	2	1	1	0	0	4	0	401	7,262	
構成比率	45.4	30.7	5.6	7.5	1.6	1.7	0.6	0.4	0.1	0.2	0.1	0.0	0.0	0.1	0.2	0.1	0.1	0.0	0.0	0.0	0.0	0.0	0.0	0.0	0.0	0.0	0.1	0.0	5.5	100.0		
人口1万人 当たり患者数	569.0	608.7	506.5	100.6	4.2	122.5	0.6	8.6	0.6	0.7	1.2	0.5	0.0	0.6	2.0	1.0	1.0	0.7	2.2	0.7	0.0	0.0	0.4	0.9	0.4	0.0	0.0	8.5	0.0	-	-	
H28. 4	298	171	27	35	12	10	4	1	0	0	0	0	0	2	1	2	0	0	0	0	0	0	0	0	0	0	0	0	0	34	597	
H28. 5	265	186	42	23	5	11	8	2	1	1	1	1	0	0	3	2	1	0	0	0	0	0	0	0	0	0	0	0	0	29	581	
H28. 6	272	183	55	34	15	7	4	1	0	3	0	1	0	0	3	1	0	0	0	0	0	0	0	0	0	0	0	0	0	25	604	
H28. 7	293	156	28	50	9	8	3	6	0	1	3	0	0	3	1	1	0	0	1	0	0	0	0	0	0	0	0	0	0	26	589	
H28. 8	278	161	47	50	10	14	6	4	0	0	1	0	0	0	1	0	0	0	0	0	0	0	0	0	0	0	1	0	42	615		
H28. 9	271	196	31	54	10	14	3	1	1	0	0	0	0	0	1	0	2	0	0	0	0	0	0	0	1	0	0	0	0	36	621	
H28.10	284	187	32	53	15	9	3	2	1	2	0	0	0	1	0	0	1	0	0	0	0	0	0	0	0	0	0	0	0	34	624	
H28.11	270	199	32	39	6	9	1	1	0	1	0	0	0	0	1	0	1	1	0	0	0	0	0	1	0	0	1	0	42	605		
H28.12	289	206	36	67	12	11	3	1	1	0	0	0	0	0	2	0	0	0	0	0	0	0	1	0	0	0	0	0	30	659		
H29. 1	260	186	28	40	9	9	6	3	2	2	0	0	0	0	0	0	0	0	2	0	0	0	1	0	0	0	0	0	38	586		
H29. 2	234	189	16	38	4	6	2	3	0	3	0	1	0	0	1	0	2	0	0	0	0	0	0	0	0	0	1	0	32	532		
H29. 3	281	213	30	59	7	12	2	6	0	1	0	0	0	0	3	0	1	0	0	0	0	0	0	0	0	0	1	0	33	649		

(注) 人口:新潟県推計人口(平成28年10月1日現在)

第14表 年齢階層別退院患者数

(単位:人・%)

区分 年月	0日 ~28日 (新生児)	29日 ~2歳 (乳児)	3歳 ~5歳 (幼児)	6歳 ~12歳	13歳 ~15歳	16歳 ~19歳	20歳 ~29歳	30歳 ~39歳	40歳 ~49歳	50歳 ~59歳	60歳 ~64歳	65歳 ~69歳	70歳 ~74歳	75歳 ~79歳	80歳 ~84歳	85歳 ~89歳	90歳~	計	(再掲)妊娠・分べんおよび産じよくの合併症					
	~15歳	16歳 ~19歳	20歳 ~29歳	30歳 ~39歳	40歳~	計																		
27年度	2.5 138	4.5 247	1.9 106	2.3 125	0.5 26	1.5 82	7.1 386	12.6 688	6.5 351	7.6 414	7.5 407	9.1 496	8.1 439	9.1 493	9.2 500	6.5 354	3.5 189	100.0 5,441	0.0 0	2.0 14	35.3 253	58.9 422	3.9 28	100.0 717
28年度	3.0 218	3.2 236	1.9 135	1.8 128	0.6 44	1.2 90	6.7 484	12.2 885	6.7 486	8.3 601	6.9 498	10.9 791	8.5 617	9.2 668	8.9 644	6.4 467	3.7 270	100.0 7,262	0.0 0	1.3 12	34.3 325	59.0 559	5.4 51	100.0 947
H28. 4	2.3 14	2.3 14	1.7 10	2.2 13	0.3 2	1.5 9	6.7 40	12.7 76	8.4 50	7.2 43	9.4 56	9.4 56	9.7 58	10.2 61	6.9 41	5.7 34	3.4 20	100.0 597	0.0 0	2.6 2	28.6 22	66.2 51	2.6 2	100.0 77
H28. 5	2.9 17	3.8 22	2.8 16	2.1 12	0.7 4	1.2 7	5.7 33	13.8 80	6.0 35	7.6 44	7.1 41	9.6 56	7.2 42	7.7 45	6.9 40	8.1 47	6.9 40	100.0 581	0.0 0	1.4 1	31.9 23	65.3 47	1.4 1	100.0 72
H28. 6	2.6 16	3.0 18	1.7 10	1.3 8	0.7 4	1.0 6	7.8 47	13.1 79	6.0 36	7.5 45	8.3 50	11.9 72	7.5 45	7.9 48	9.8 59	5.6 34	4.5 27	100.0 604	0.0 0	1.3 1	38.2 29	55.3 42	5.3 4	100.0 76
H28. 7	4.4 26	2.2 13	1.9 11	1.9 11	0.5 3	1.4 8	6.1 36	13.1 77	6.1 36	7.0 41	7.8 46	10.7 63	8.5 50	7.6 45	10.7 63	6.8 40	3.4 20	100.0 589	0.0 0	0.0 0	25.0 21	69.0 58	6.0 5	100.0 84
H28. 8	3.6 22	3.4 21	2.3 14	3.1 19	1.5 9	2.4 15	7.2 44	9.8 60	6.3 39	7.2 44	6.2 38	9.8 60	8.5 52	9.8 60	9.4 58	7.2 44	2.6 16	100.0 615	0.0 0	1.4 1	37.1 26	54.3 38	7.1 5	100.0 70
H28. 9	3.4 21	5.5 34	1.6 10	1.9 12	0.2 1	1.1 7	7.7 48	9.8 61	6.3 39	7.6 47	7.4 46	11.3 70	8.7 54	8.1 50	10.1 63	5.0 31	4.3 27	100.0 621	0.0 0	2.6 2	48.7 37	42.1 32	6.6 5	100.0 76
H28.10	3.0 19	4.2 26	3.0 19	1.6 10	1.1 7	0.6 4	5.4 34	11.9 74	7.2 45	10.1 63	6.3 39	12.0 75	8.3 52	8.0 50	8.5 53	5.6 35	3.0 19	100.0 624	0.0 0	1.2 1	28.9 24	61.4 51	8.4 7	100.0 83
H28.11	3.3 20	2.0 12	1.0 6	0.8 5	0.8 5	1.0 6	6.6 40	12.2 74	7.1 43	9.4 57	5.8 35	9.9 60	9.4 57	10.9 66	8.4 51	9.3 56	2.0 12	100.0 605	0.0 0	1.4 1	41.9 31	51.4 38	5.4 4	100.0 74
H28.12	2.4 16	4.2 28	1.7 11	1.2 8	0.2 1	1.2 8	7.1 47	10.9 72	5.6 37	9.3 61	7.1 47	14.0 92	8.5 56	9.6 63	7.9 52	6.2 41	2.9 19	100.0 659	0.0 0	1.1 1	42.5 37	52.9 46	3.4 3	100.0 87
H29. 1	2.7 16	3.1 18	2.0 12	1.9 11	0.0 0	0.3 2	7.5 44	13.8 81	6.8 40	8.2 48	7.2 42	9.4 55	8.2 48	9.6 56	8.4 49	5.6 33	5.3 31	100.0 586	0.0 0	1.1 1	32.2 29	60.0 54	6.7 6	100.0 90
H29. 2	3.4 18	2.4 13	0.8 4	0.8 4	0.6 3	1.5 8	6.6 35	15.2 81	7.3 39	8.3 44	5.3 28	11.3 60	10.2 54	10.5 56	8.1 43	5.1 27	2.8 15	100.0 532	0.0 0	0.0 0	26.8 22	69.5 57	3.7 3	100.0 82
H29. 3	2.0 13	2.6 17	1.8 12	2.3 15	0.8 5	1.5 10	5.5 36	10.8 70	7.2 47	9.9 64	4.6 30	11.1 72	7.6 49	10.5 68	11.1 72	6.9 45	3.7 24	100.0 649	0.0 0	1.3 1	31.6 24	59.2 45	7.9 6	100.0 76

(注) 1 上段は構成比を示す。

第15表 救急患者取扱状況(1)

1 救急患者取扱状況

(単位:人)

区分 年月	総患者数	うち 救急車 搬入	区分別内訳(再掲)										(別掲) 他病院 へ転送
			勤務時間内・外別		入院・外来別		内科系・外科系別		原因別				
			時間内	時間外	入院	外来	内科	外科	交通事故	分娩	交通事故 以外の外傷	その他	
27年度計	7,071	1,989	1,046	6,025	1,515	5,556	6,819	252	228	6	18	6,819	40
28年度計	8,370	2,186	1,067	7,303	1,843	6,527	8,037	333	292	5	36	8,037	38
H28. 4	614	167	59	555	126	488	582	32	26	0	6	582	2
H28. 5	754	176	70	684	165	589	723	31	26	2	3	723	0
H28. 6	588	169	87	501	149	439	564	24	20	1	3	564	3
H28. 7	736	175	81	655	154	582	707	29	28	0	1	707	3
H28. 8	788	191	88	700	162	626	753	35	30	0	5	753	5
H28. 9	677	151	77	600	172	505	662	15	14	0	1	662	3
H28.10	718	197	83	635	160	558	686	32	29	0	3	686	3
H28.11	619	163	78	541	144	475	593	26	23	0	3	593	3
H28.12	783	191	144	639	157	626	747	36	31	0	5	747	3
H29. 1	826	233	128	698	165	661	793	33	32	0	1	793	4
H29. 2	610	184	89	521	127	483	585	25	21	2	2	585	4
H29. 3	657	189	83	574	162	495	642	15	12	0	3	642	5

第15表 救急患者取扱状況(2)

2 救急車搬入患者数

(単位:人)

区分 年月	総患者数	区分別内訳(再掲)										(別掲) 他病院 へ転送
		勤務時間内・外別		入院・外来別		内科系・外科系別		原因別				
		時間内	時間外	入院	外来	内科	外科	交通事故	分別	交通事故 以外の外傷	その他	
27年度	1,989	640	1,349	1,006	983	1,804	185	167	3	15	1,804	40
28年度	2,186	655	1,531	1,198	988	1,926	260	233	1	26	1,926	31
H28. 4	167	40	127	85	82	146	21	18	0	3	146	1
H28. 5	176	51	125	105	71	150	26	23	0	3	150	0
H28. 6	169	54	115	91	78	149	20	17	0	3	149	2
H28. 7	175	49	126	96	79	150	25	24	0	1	150	3
H28. 8	191	52	139	101	90	169	22	18	0	4	169	4
H28. 9	151	46	105	100	51	142	9	8	0	1	142	3
H28.10	197	56	141	106	91	171	26	24	0	2	171	2
H28.11	163	51	112	88	75	142	21	19	0	2	142	3
H28.12	191	59	132	104	87	160	31	27	0	4	160	3
H29. 1	233	68	165	119	114	204	29	29	0	0	204	4
H29. 2	184	65	119	91	93	167	17	15	1	1	167	4
H29. 3	189	64	125	112	77	176	13	11	0	2	176	2

第15表 救急患者取扱状況(3)

3 救急患者取扱数(外来)

(単位:人)

区分 年月	一刻を争う緊急処置が必要であった					それ以外の緊急処置が必要であった					その他(特に救急処置を要しなかった者等)					合計
	時間内		時間外		計	時間内		時間外		計	時間内		時間外		計	
	内科系	外科系	内科系	外科系		内科系	外科系	内科系	外科系		内科系	外科系	内科系	外科系		
27年度	53	9	160	10	232	186	23	1,347	35	1,591	336	16	3,308	73	3,733	5,556
28年度	38	6	130	17	191	208	26	1,804	55	2,093	305	27	3,820	91	4,243	6,527
H28.4	2	2	13	0	17	19	0	133	5	157	6	2	291	15	314	488
H28.5	4	1	12	1	18	6	3	158	9	176	14	0	375	6	395	589
H28.6	4	0	12	1	17	16	3	125	6	150	27	2	238	5	272	439
H28.7	1	1	12	3	17	10	2	154	6	172	26	1	360	6	393	582
H28.8	4	0	9	4	17	17	1	194	4	216	24	0	355	14	393	626
H28.9	2	0	11	0	13	18	0	140	1	159	17	1	310	5	333	505
H28.10	2	2	11	1	16	17	1	173	3	194	19	8	316	5	348	558
H28.11	2	0	11	4	17	13	6	141	1	161	16	1	274	6	297	475
H28.12	3	0	9	1	13	35	0	162	7	204	63	6	333	7	409	626
H29.1	6	0	16	0	22	25	5	133	6	169	52	5	400	13	470	661
H29.2	5	0	6	2	13	20	4	150	5	179	20	0	264	7	291	483
H29.3	3	0	8	0	11	12	1	141	2	156	21	1	304	2	328	495

第15表 救急患者取扱状況(4)

4 救急患者取扱数(入院)

(単位:人)

区分 年月	一刻を争う緊急処置が必要であった					それ以外の緊急処置が必要であった					その他(特に救急処置を要しなかった者等)					合計
	時間内		時間外		計	時間内		時間外		計	時間内		時間外		計	
	内科系	外科系	内科系	外科系		内科系	外科系	内科系	外科系		内科系	外科系	内科系	外科系		
27年度	140	19	361	28	548	200	12	544	22	778	49	3	135	2	189	1,515
28年度	170	19	403	39	631	225	19	796	30	1,070	23	1	115	3	142	1,843
H28. 4	7	2	33	2	44	17	1	54	3	75	1	0	6	0	7	126
H28. 5	13	2	32	4	51	20	1	68	4	93	6	0	15	0	21	165
H28. 6	11	2	28	1	42	19	0	75	3	97	2	1	7	0	10	149
H28. 7	18	0	38	6	62	19	1	57	3	80	2	0	10	0	12	154
H28. 8	13	1	25	6	45	21	3	79	2	105	4	0	8	0	12	162
H28. 9	13	3	37	3	56	21	1	82	1	105	1	0	10	0	11	172
H28.10	9	2	32	3	46	19	3	83	3	108	1	0	4	1	6	160
H28.11	17	2	32	3	54	18	2	57	0	77	1	0	11	1	13	144
H28.12	19	2	43	6	70	12	2	53	4	71	2	0	13	1	16	157
H29. 1	16	1	39	0	56	16	1	75	2	94	1	0	14	0	15	165
H29. 2	21	1	31	1	54	16	1	43	4	64	1	0	8	0	9	127
H29. 3	13	1	33	4	51	27	3	70	1	101	1	0	9	0	10	162

第16表 調剤件数(1)

(単位:枚・剤)

区分 年月	調剤件数									院外処方箋	
	入院			外来			計				
	処方箋枚数	剤数	延剤数	処方箋枚数	剤数	延剤数	処方箋枚数	剤数	延剤数	処方箋枚数	発行率%
27年度	3,400	7,055	43,498	499	752	3,468	3,899	7,807	46,966	5,714	92.0
28年度	4,188	8,658	54,292	529	776	3,875	4,717	9,434	58,167	7,058	93.0
H28. 4	3,820	7,584	48,872	518	753	3,670	4,338	8,337	52,542	6,615	92.7
H28. 5	3,730	7,725	48,892	546	811	3,905	4,276	8,536	52,797	6,620	92.4
H28. 6	4,199	8,566	54,105	450	607	3,036	4,649	9,173	57,141	6,915	93.9
H28. 7	3,949	8,026	52,276	480	733	3,557	4,429	8,759	55,833	6,845	93.4
H28. 8	4,144	8,886	57,453	598	858	4,115	4,742	9,744	61,568	7,389	92.5
H28. 9	4,168	8,839	56,813	513	744	3,344	4,681	9,583	60,157	7,072	93.2
H28.10	4,301	8,780	52,741	530	718	3,070	4,831	9,498	55,811	7,183	93.1
H28.11	4,448	9,597	59,666	464	673	3,751	4,912	10,270	63,417	7,320	94.0
H28.12	4,121	8,583	55,222	560	903	4,452	4,681	9,486	59,674	7,185	92.8
H29. 1	4,523	9,224	55,579	672	1,027	5,518	5,195	10,251	61,097	6,893	91.1
H29. 2	4,194	8,642	52,792	536	797	4,594	4,730	9,439	57,386	6,732	92.6
H29. 3	4,663	9,439	57,097	478	688	3,485	5,141	10,127	60,582	7,924	94.3

(注) 1 「剤数」とは処方箋によって調剤を行った数をいう。
 2 「延剤数」とは、診療報酬点数表に定める単位をもって計算した数をいう。

第16表 調剤件数(2)

(単位:枚・剤)

区分 年月	1日(暦日)当たり調剤件数									患者1人1日当たり調剤件数									1剤 当たり 延剤数
	入院			外来			計			入院			外来			計			
	処方箋枚数	剤数	延剤数	処方箋枚数	剤数	延剤数	処方箋枚数	剤数	延剤数	処方箋枚数	剤数	延剤数	処方箋枚数	剤数	延剤数	処方箋枚数	剤数	延剤数	
27年度	111	231	1,426	16	25	114	128	256	1,540	0.48	1.01	6.20	0.04	0.06	0.29	0.21	0.41	2.49	6.02
28年度	138	285	1,785	17	26	127	155	310	1,912	0.52	1.08	6.76	0.04	0.05	0.26	0.21	0.41	2.56	6.17
H28. 4	127	253	1,629	17	25	122	145	278	1,751	0.53	1.05	6.79	0.04	0.06	0.27	0.21	0.40	2.52	6.30
H28. 5	120	249	1,577	18	26	126	138	275	1,703	0.51	1.05	6.66	0.04	0.06	0.29	0.20	0.41	2.52	6.19
H28. 6	140	286	1,804	15	20	101	155	306	1,905	0.55	1.12	7.10	0.03	0.04	0.20	0.21	0.41	2.54	6.23
H28. 7	127	259	1,686	15	24	115	143	283	1,801	0.50	1.01	6.56	0.03	0.05	0.25	0.20	0.39	2.49	6.37
H28. 8	134	287	1,853	19	28	133	153	314	1,986	0.51	1.09	7.08	0.04	0.05	0.26	0.20	0.41	2.57	6.32
H28. 9	139	295	1,894	17	25	111	156	319	2,005	0.51	1.07	6.90	0.03	0.05	0.23	0.20	0.42	2.61	6.28
H28.10	139	283	1,701	17	23	99	156	306	1,800	0.51	1.04	6.25	0.04	0.05	0.20	0.20	0.40	2.37	5.88
H28.11	148	320	1,989	15	22	125	164	342	2,114	0.52	1.13	7.00	0.03	0.04	0.24	0.21	0.43	2.66	6.17
H28.12	133	277	1,781	18	29	144	151	306	1,925	0.52	1.07	6.90	0.04	0.06	0.30	0.20	0.41	2.60	6.29
H29. 1	146	298	1,793	22	33	178	168	331	1,971	0.53	1.08	6.51	0.05	0.07	0.39	0.23	0.45	2.69	5.96
H29. 2	150	309	1,885	19	28	164	169	337	2,050	0.53	1.10	6.70	0.04	0.06	0.33	0.22	0.44	2.65	6.08
H29. 3	150	304	1,842	15	22	112	166	327	1,954	0.55	1.11	6.71	0.03	0.04	0.22	0.21	0.41	2.46	5.98

(注) 1剤当たり延剤数=延剤数÷剤数。

第17表 処方せん料件数

(単位:枚・件)

区分 年月	処方せん料	再 掲		加 算		
		3種類以上の抗不安薬、 睡眠薬、抗うつ薬、抗精神 病薬の投薬	7種類以上の 内服薬の投薬	一般名処方加算1	一般名処方加算2	抗悪性腫瘍剤 処方管理加算
27年度	56,472	191	1,408	-	5,113	608
28年度	83,004	306	2,190	3,927	26,760	1,154
H28. 4	6,500	36	155	178	1,502	91
H28. 5	6,519	31	150	175	1,661	81
H28. 6	6,807	29	154	211	1,732	92
H28. 7	6,716	30	169	214	1,937	84
H28. 8	7,257	31	197	266	2,312	94
H28. 9	6,931	25	188	303	2,512	83
H28.10	7,047	30	187	381	2,674	90
H28.11	7,153	19	199	390	2,610	103
H28.12	7,040	24	188	438	2,521	117
H29. 1	6,737	17	188	423	2,359	103
H29. 2	6,581	15	190	447	2,254	106
H29. 3	7,716	19	225	501	2,686	110

第18表 注射剤件数

(単位:枚・件・本)

区分 年月	注射せん (枚)	注射Rp (件)	注射本数 (本)
27年度	17,807	54,909	92,069
28年度	23,887	75,335	122,269
H28. 4	1,666	5,106	8,041
H28. 5	1,767	5,570	9,633
H28. 6	1,898	5,818	9,702
H28. 7	2,121	6,676	10,472
H28. 8	2,063	6,815	11,095
H28. 9	2,116	7,024	11,672
H28.10	2,191	7,114	11,447
H28.11	2,121	6,733	10,728
H28.12	1,878	5,839	9,254
H29. 1	2,007	5,943	9,744
H29. 2	1,935	5,940	9,737
H29. 3	2,124	6,757	10,744

第19表 病棟業務件数

(単位:件・人・%)

年月	区分	薬剤管理指導料		退院時薬剤情報 管理指導料	病棟薬剤業務 実施加算	実指導件数	実指導患者数 (A)	実入院患者数 (B)	実指導実施率 (A÷B)	
	安全管理が必要な 医薬品を投薬又は 注射されている患者 に対するもの	左記以外の患者に 対するもの	麻薬管理 指導加算							
27年度		1,286	1,240	107	571	0	3,066	1,973	7,696	25.6
28年度		2,953	2,708	213	892	0	6,386	3,808	10,266	37.1
H28. 4		155	148	8	72	0	360	220	810	27.2
H28. 5		169	139	14	61	0	375	236	800	29.5
H28. 6		225	225	25	96	0	528	301	858	35.1
H28. 7		246	255	30	84	0	546	359	825	43.5
H28. 8		249	276	15	94	0	587	362	898	40.3
H28. 9		251	284	12	81	0	606	372	885	42.0
H28.10		235	244	10	60	0	536	329	875	37.6
H28.11		269	252	16	76	0	582	356	886	40.2
H28.12		288	209	29	72	0	557	306	869	35.2
H29. 1		248	180	16	50	0	478	284	865	32.8
H29. 2		301	214	17	58	0	573	310	816	38.0
H29. 3		317	282	21	88	0	658	373	879	42.4

第20表 無菌製剤件数

(単位:件・本)

年月	無菌製剤調製数		無菌製剤処理料1(再掲)			無菌製剤処理料2 (再掲)
	件数	本数	閉鎖式接続器具利用あり		閉鎖式接続器具利用なし	
			揮発性の高い薬剤	左記以外		
27年度	1,568	2,908	64	0	1,043	13

年月	無菌製剤調製数		無菌製剤処理料1(再掲)			無菌製剤処理料2 (再掲)
	件数	本数	閉鎖式接続器具利用あり		閉鎖式接続器具利用なし	
			揮発性の高い薬剤	左記以外		
28年度	3,073	5,361	190		2,290	190
H28. 4	205	360	6		173	6
H28. 5	222	355	6		169	6
H28. 6	222	404	15		190	15
H28. 7	253	459	17		194	17
H28. 8	244	412	17		182	17
H28. 9	241	411	20		181	20
H28.10	251	436	22		171	22
H28.11	295	515	20		228	20
H28.12	268	450	21		177	21
H29. 1	318	549	17		217	17
H29. 2	254	461	14		179	14
H29. 3	300	549	15		229	15

(注) 調製件数は、1患者1件と算定。

第21表 検査件数(1)

(単位:件)

区分 年月	検査部門で実施した検査件数																					
	一般検査						血液学的検査								生化学的検査	免疫学的検査	輸血検査					
	尿検査(再掲)		糞便検査(再掲)		穿刺採取(再掲)		血球計算(再掲)	血液像目視(再掲)	出血・凝固検査(再掲)	骨髄検査(再掲)	FCM(再掲)	遺伝子検査(再掲)	その他(再掲)	血液型検査(再掲)			交差試験(再掲)	抗体スクリーニング(再掲)	抗体同定等精密検査(再掲)	その他(再掲)		
	尿沈渣目視(再掲)	潜血(再掲)	その他(再掲)																			
27年度	40,706	29,678	4,540	315	5,140	1,033	79,910	54,009	3,775	16,640	64	69	0	5,353	569,807	41,118	9,363	3,925	1,759	3,595	84	0
28年度	39,837	28,228	7,207	720	3,123	559	97,111	47,369	6,676	40,858	179	171	30	1,828	1,540,060	112,843	9,019	3,108	2,636	3,069	166	40
H28. 4	3,255	2,219	578	62	244	152	6,924	3,471	384	2,884	15	13	8	149	104,769	8,913	611	237	152	210	9	3
H28. 5	3,079	2,166	532	36	325	20	7,480	3,645	482	3,166	18	13	2	154	111,835	9,173	763	285	202	263	11	2
H28. 6	3,340	2,370	563	148	218	41	7,770	3,849	433	3,259	20	20	1	188	125,076	9,179	784	284	222	266	6	6
H28. 7	3,069	2,240	552	50	189	38	8,313	3,920	560	3,687	12	12	2	120	134,306	9,460	839	277	278	260	18	6
H28. 8	3,539	2,559	637	43	273	27	8,438	4,135	572	3,573	13	17	0	128	135,724	9,979	750	281	188	266	10	5
H28. 9	3,331	2,320	593	55	323	40	8,068	3,961	578	3,343	15	16	1	154	130,022	9,714	649	252	153	221	17	6
H28.10	3,411	2,432	625	61	261	32	8,608	4,105	592	3,719	10	13	0	169	137,550	9,195	808	275	242	267	22	2
H28.11	3,448	2,428	625	55	309	31	8,157	3,991	494	3,455	22	18	1	176	125,062	9,571	830	291	244	270	19	6
H28.12	3,285	2,350	624	67	208	36	8,003	3,940	524	3,346	15	14	4	160	136,840	9,810	766	259	246	249	12	0
H29. 1	3,250	2,341	583	63	217	46	8,670	4,149	579	3,784	11	7	4	136	134,924	9,442	846	252	273	302	19	0
H29. 2	3,197	2,225	572	42	307	51	7,795	3,921	571	3,146	10	12	3	132	121,869	8,590	629	203	177	235	11	3
H29. 3	3,633	2,578	723	38	249	45	8,885	4,282	907	3,496	18	16	4	162	142,083	9,817	744	212	259	260	12	1

第21表 検査件数(2)

(単位:件)

区分 年月	検査部門で実施した検査件数															
	微生物学的検査								簡易 迅速 感染症 検査	病理診断						
	培養 検体数 (再掲)	同定菌 株数 (再掲)	感受性 検査 (再掲)	塗抹 検査 (再掲)	抗酸菌 培養 (再掲)	遺伝子 検査 (再掲)	その他 (再掲)	組織標本(再掲)		細胞診(再掲)		遺伝子検査(再掲)				
								迅速 組織 (再掲)		迅速 細胞診 (再掲)	迅速遺伝 子検査 (再掲)	迅速遺伝 子検査 (再掲)				
27年度	13,589	4,929	2,828	1,714	3,498	492	68	60	2,025	27,075	23,969	63	3,047	47	59	0
28年度	16,226	5,880	3,536	2,104	3,810	579	242	75	3,437	36,877	32,924	83	3,859	38	94	0
H28. 4	1,210	431	270	170	273	53	8	5	278	3,109	2,794	10	310	2	5	0
H28. 5	1,248	449	282	159	306	42	5	5	252	2,465	2,137	4	325	2	3	0
H28. 6	1,296	495	278	164	305	39	10	5	168	3,374	3,004	3	359	3	11	0
H28. 7	1,415	514	302	182	345	49	13	10	157	2,951	2,611	5	333	3	7	0
H28. 8	1,481	553	309	189	353	53	14	10	124	3,395	3,046	8	335	6	14	0
H28. 9	1,476	524	323	191	359	45	24	10	190	2,945	2,605	5	334	3	6	0
H28.10	1,377	498	300	178	323	49	24	5	181	3,415	3,049	9	358	4	8	0
H28.11	1,327	463	305	162	319	45	28	5	271	3,465	3,120	5	342	2	3	0
H28.12	1,415	514	327	169	323	50	27	5	413	3,141	2,824	9	313	2	4	0
H29. 1	1,382	499	272	193	323	58	32	5	537	2,569	2,297	7	259	3	13	0
H29. 2	1,271	457	272	167	284	50	36	5	512	3,018	2,751	10	256	5	11	0
H29. 3	1,328	483	296	180	297	46	21	5	354	3,030	2,686	8	335	3	9	0

第21表 検査件数(3)

(単位:件)

区分 年月	検査部門で実施した検査件数																
	生理機能検査												耳 眼 検	鼻 科 査	その他	計 A	患 者 100人 当 た り 件 数
	呼 吸 機 能 (再掲)	心電図(再掲)		負 荷 心 電 図 (再掲)	ホルター 心電図 (再掲)	超音波(再掲)			脳 波 検 査 (再掲)	誘 発 電 位 (再掲)	心 臓 カ テ ー テル (再掲)	その他 (再掲)					
12誘導 心電図 (再掲)		その他 心電図 (再掲)	心 臓 エ コ ー (再掲)			腹 部 エ コ ー (再掲)	血 管 エ コ ー (再掲)										
27年度	11,497	1,419	6,109	155	97	589	1,704	555	298	203	143	225	0	3,099	0	798,189	434.2
28年度	15,968	2,141	8,018	1,071	215	320	1,776	970	642	256	293	266	0	3,744	0	1,875,122	697.1
H28. 4	1,170	140	611	85	4	24	120	76	47	23	22	18	0	284	0	130,523	637.2
H28. 5	1,296	143	636	110	19	33	160	88	55	23	20	9	0	326	0	137,917	668.5
H28. 6	1,433	177	694	88	25	39	167	95	68	29	30	21	0	306	0	152,726	689.5
H28. 7	1,365	193	697	72	18	28	166	85	49	17	18	22	0	262	0	162,137	733.3
H28. 8	1,470	185	760	62	21	26	165	104	71	22	30	24	0	354	0	165,254	700.2
H28. 9	1,419	190	711	69	16	28	158	92	61	26	35	33	0	254	0	158,068	695.9
H28.10	1,404	208	699	84	15	29	167	100	47	15	25	15	0	280	0	166,229	715.6
H28.11	1,288	191	628	117	20	19	130	68	51	15	25	24	0	335	0	153,754	653.6
H28.12	1,234	162	595	106	17	27	148	75	46	17	21	20	0	319	0	165,226	731.0
H29. 1	1,255	164	684	75	14	16	125	67	46	20	19	25	0	358	0	163,233	728.8
H29. 2	1,263	173	663	83	24	17	125	66	38	20	25	29	0	323	0	148,467	697.7
H29. 3	1,371	215	640	120	22	34	145	54	63	29	23	26	0	343	0	171,588	707.0

(注) 患者100人当たり件数=(A+D-B)÷E×100

第21表 検査件数(4)

(単位:件・人)

区分 年月	再 掲			別 掲		検査技師 が採血 した採血 総人数	製剤関連数			患者数 E 入院 + 外来	死 亡 退院数
	院外引受 B	剖 検 C	剖検率 (%)	院外依頼 D			製 剤 払い出し数	製 剤 その他	時間外 製 剤 関連数		
				一 般	R I						
27年度	1,612	4	2.0	21,567	0	22,429	1,635	0	596	188,421	200
28年度	1,655	7	2.6	30,161	0	28,688	2,995	1	911	273,094	272
H28. 4	145	2	11.8	2,550	0	2,134	122	0	33	20,862	17
H28. 5	115	0	0.0	2,370	0	2,013	214	0	67	20,969	29
H28. 6	150	0	0.0	2,586	0	2,486	217	0	62	22,502	16
H28. 7	135	1	4.8	2,491	0	2,376	330	0	128	22,433	21
H28. 8	145	0	0.0	2,867	0	2,450	222	1	51	23,989	18
H28. 9	149	1	6.7	2,372	0	2,447	173	0	39	23,032	15
H28.10	169	0	0.0	2,591	0	2,536	289	0	110	23,568	19
H28.11	150	0	0.0	2,207	0	2,452	247	0	76	23,840	27
H28.12	139	0	0.0	2,487	0	2,406	282	0	88	22,925	19
H29. 1	95	0	0.0	2,097	0	2,393	364	0	103	22,673	34
H29. 2	111	2	6.9	2,534	0	2,337	222	0	57	21,626	29
H29. 3	152	1	3.6	3,009	0	2,658	313	0	97	24,675	28

第22表 放射線撮影及び治療件数(1)

(単位:人・件)

区分	放射線部門で実施した件数																											
	X線診断件数																									X線 診断計 A		
	X線撮影				ポータブル			CT			MRI		血管造影				X線TV				内視鏡 X線TV	歯科					骨塩 定量	
	X線撮影	造影撮影	MMG	【再掲】 マンモトーム	病室・ER等	手術室	OP イメージ	単純	造影	CTA等	単純MR	造影MR	シネ	DSA	IVR等	その他	単純透視	消化管	脳脊髄腔	その他		デンタル	パノラマ	セファロ	CBCT			
施設名																												
27年度	17,364		357	24	3,970	1,177	219	4,687	2,668		2,082	691	174	44	90	91	9	105	7	188	333	405	771	35	34	453	35,978	
	41,829		1,428		4,626	2,030					13,851	5,740					9	771	36	637	2,910	448	771	73	35	953	76,147	
28年度	23,637	11	383	30	5,246	1,614	450	7,075	3,727	0	2,734	951	270	84	72	187	7	125	4	295	451	686	970	98	137	756	50,000	
	58,278	23	1,509	0	5,858	2,922	0	0	0	0	18,517	7,682	0	0	0	0	7	873	15	1,047	3,739	747	970	242	0	1,914	104,343	
H28.4	1,752		28	1	351	119	36	534	299		255	70	20	9	10	12	1	4		15	23	55	93	7	11	49	3,754	
	4,289		112		396	193					1,820	602					1	44		63	220	61	93	19		118	8,031	
H28.5	1,918		18		382	112	35	525	287		222	65	14	8	8	14		5	1	25	39	65	82	14	5	46	3,890	
	4,919		72		456	206					1,633	543						33	7	114	374	70	82	31		110	8,650	
H28.6	2,064	3	27	1	344	146	44	569	302		254	91	20	10	6	14		12	1	24	45	74	80	9	7	59	4,206	
	5,132	11	108		398	269					1,586	726						41	3	71	397	82	80	23		136	9,063	
H28.7	1,889	1	41	1	493	145	27	593	312		243	74	29	5	8	18		10		20	37	46	101	11	14	61	4,179	
	4,627	1	164		554	279					1,662	586						29		77	368	50	101	29		152	8,679	
H28.8	2,114	2	55	5	461	127	35	599	339		245	84	23	10	10	26	1	9		32	43	62	70	4	12	78	4,446	
	5,224	4	220		521	225					1,635	676					1	44		126	431	68	70	11		192	9,448	
H28.9	1,957	3	40	4	448	114	27	568	352		226	73	31	6	5	8	2	12		30	31	57	67	9	10	57	4,137	
	4,556	4	160		496	189					1,567	607					2	73		127	284	58	67	25		136	8,351	
H28.10	1,986		33	4	447	134	35	654	354		227	85	14	8	2	12	1	18	1	27	52	52	80	3	14	70	4,313	
	4,998		132		518	255					1,444	686					1	175	3	61	362	52	80	9		174	8,950	
H28.11	1,986		46	3	406	147	41	658	306		208	88	18	11		13		10		26	34	42	73	9	15	52	4,192	
	4,814		184		475	281					1,387	695						69		94	213	43	73	15		143	8,486	
H28.12	1,896	2	30	3	447	149	38	574	310		213	78	24	8	6	13	1	5		16	27	57	77	12	13	55	4,054	
	4,770	3	112		512	256					1,378	603					1	16		45	193	66	77	27		135	8,194	
H29.1	1,990		22	3	543	154	50	636	306		204	79	22	4	4	16	1	10		23	46	55	82	6	13	58	4,327	
	5,061		80		546	300					1,267	576					1	104		92	366	57	82	16		157	8,705	
H29.2	1,972		22	2	447	128	32	588	265		201	79	28	2	9	22		14	1	22	36	53	82	6	8	84	4,103	
	4,672		86		448	226					1,457	661						113	2	56	293	57	82	14		223	8,390	
H29.3	2,113		21	3	477	139	50	577	295		236	85	27	3	4	19		16		35	38	68	83	8	15	87	4,399	
	5,216		79		538	243					1,681	721						132		121	238	83	83	23		238	9,396	

(注) 上限は実施患者数、下段は実施件数である。

第22表 放射線撮影及び治療件数(2)

(単位:人・件)

区分	放射線部門で実施した件数																							患者 100人 当たり X線診断 (件)	
	放射線治療												放射線 治療計 B	核医学検査								核医学 診断計 C	合計D (A+B+C)		
	発生装置					その他				照射計画				インビボ検査											
	単純照射	非対向 照射	4門以上 照射	全身照射	IMRT	定位放射 線治療	腔内照射	組織内 照射	ヨード カプセル	その他	リニアック グラフィ	CTシミュ レーション		治療計画	臓器 摂取率	局所解析	シンチ グラム	動態 シンチ	全身 シンチ	エミッショ ンCT	負荷検査				SPECT -CT
27年度	303	73	284							47	47	47	801	6	61	35	2	158	213	25	42	542	37,321	42	
	572	168	1,144							49	49	49	2,031	6	61	69	2	316	238	25	42	759	78,937		
28年度	823	564	1,664	0	0	3	0	0	1	0	169	166	165	3,555	14	100	60	0	220	340	45	50	829	54,871	43
	1,627	1,288	7,015	0	0	9	0	0	1	0	185	170	179	10,474	16	124	116	0	440	386	46	49	1,177	116,080	
H28. 4	10	58	184							10	9	10	281	1	7	3		19	27	1	2	60	4,095	43	
	20	130	736							12	10	12	920	1	7	6		38	28	1	2	83	9,034		
H28. 5	22	37	208							11	11	11	300	1	9	2		15	24	4	1	56	4,535	46	
	44	74	832							11	11	11	983	1	9	3		30	28	4	1	76	9,738		
H28. 6	66	28	139							13	13	13	272		11	4		22	31	5	6	79	4,797	46	
	120	56	564							13	13	13	779		11	8		44	36	5	6	110	10,337		
H28. 7	92	14	163							14	12	14	309	1	10	4		20	32	4	2	73	4,519	42	
	186	28	652							14	12	14	906	1	10	8		40	36	4	2	101	9,358		
H28. 8	97	29	120							14	14	14	288	4	9	8		24	34	5	6	90	4,824	43	
	194	71	484							18	16	18	801	4	15	19		48	40	5	7	138	10,387		
H28. 9	94	32	115							6	10	6	263		9	4		20	27	2	6	68	4,468	40	
	188	82	461							8	10	8	757		11	8		40	30	3	6	98	9,206		
H28.10	128	52	124							25	26	25	380	2	5	5		26	29	4	5	76	4,769	43	
	256	121	496							27	27	27	954	2	7	8		52	35	4	5	113	10,017		
H28.11	87	63	205						1	15	16	15	402	2	9	5		17	32	7	4	76	4,670	41	
	174	163	890						1	19	16	17	1,280	3	15	10		34	39	7	4	112	9,878		
H28.12	98	59	113							20	15	16	321		9	6		19	32	4	6	76	4,451	40	
	196	137	591							20	15	16	975		12	12		38	35	4	6	107	9,276		
H29. 1	59	27	90							12	11	12	211	1	9	6		15	32	4	1	68	4,606	42	
	116	56	454							13	11	13	663	1	13	12		30	37	4	1	98	9,466		
H29. 2	20	57	92			2				11	12	11	205	1	2	6		8	11	1	4	33	4,341	42	
	37	134	381			6				11	12	11	592	1	2	12		16	13	1	4	49	9,031		
H29. 3	50	108	111			1				18	17	18	323	1	11	7	0	15	29	4	7	74	4,796	42	
	96	236	474			3				19	17	19	864	2	12	10	0	30	29	4	5	92	10,352		

(注) 1 上段は実施患者数、下段は実施件数である。
 2 患者100人当たり件数=D÷(入院患者数+外来患者数)×100

第22表 放射線撮影及び治療件数(3)

(単位:人)

区分 施設名	X線撮影				ポータブル				X線TV				CT				MRI				血管造影				その他				合計			
	休日 日中	時間外	深夜	計	休日 日中	時間外	深夜	計	休日 日中	時間外	深夜	計	休日 日中	時間外	深夜	計	休日 日中	時間外	深夜	計	休日 日中	時間外	深夜	計	休日 日中	時間外	深夜	計	休日 日中	時間外	深夜	計
27年度	812	1,238		2,050	758	974		1,732	33	60		93	471	989		1,460	57	83		140	13	53		66	2,144	3,397		5,541	4,288	6,794		11,016
28年度	1,009 2,214	1,043 2,263	394 790	2,446 5,267	1,144 1,267	898 1,202	335 407	2,377 2,876	49 127	90 212	18 34	157 373	622	886	457	1,965	68	98	49	215	15	39	21	75	2,672	2,856	1,192	6,720	5,579	5,910	2,466	13,955
H28.4	54 124	102 235	28 51	184 410	73 84	77 94	28 37	178 215		7 35		7 35	40	77	42	159	7	6	3	16	1	1	1	3	255	230	89	574	430	500	191	1,121
H28.5	88 176	108 227	34 82	230 485	92 113	78 113	25 35	195 261	1 1	11 12	1 5	13 18	53	76	42	171	4	6	2	12	2	3		5	196	228	114	538	436	510	218	1,164
H28.6	62 130	94 191	28 61	184 382	61 69	56 78	23 28	140 175	3 8	10 10	2 5	15 23	40	85	26	151	6	9	4	19		2	2	4	217	256	95	568	389	512	180	1,081
H28.7	90 187	78 182	29 65	197 434	118 133	89 113	27 35	234 281	5 5	4 4	3 5	12 14	59	71	27	157	5	6	4	15	4	2	2	8	255	230	89	574	536	480	181	1,197
H28.8	64 152	105 211	39 70	208 433	77 89	72 90	30 35	179 214	10 33	9 63	4 4	23 100	42	72	39	153	4	12	4	20		7	3	10	196	228	114	538	393	505	233	1,131
H28.9	70 155	88 177	53 107	211 439	105 119	67 82	27 31	199 232	3 6	5 8	2 2	10 16	47	79	44	170	4	8	8	20		3	1	4	217	256	95	568	446	506	230	1,182
H28.10	79 157	74 161	41 82	194 400	113 122	91 122	33 40	237 284	2 2	8 16	3 7	13 25	60	72	47	179	6	13	8	27	2	3	1	6	255	230	89	574	517	491	222	1,230
H28.11	78 169	83 174	33 59	194 402	99 119	64 93	19 21	182 233	5 27	8 17		13 44	61	65	43	169	4	8	3	15	2	5	1	8	196	228	114	538	445	461	213	1,119
H28.12	114 240	72 179	31 69	217 488	104 99	80 116	26 31	210 246	4 4	4 4	1 5	9 13	64	71	37	172	8	6	3	17	2	3	2	7	217	256	95	568	513	492	195	1,200
H29.1	133 333	89 214	30 55	252 602	133 136	74 116	35 42	242 294	7 9	13 16		20 25	68	88	38	194	10	6	2	18	1	2	3	6	255	230	89	574	607	502	197	1,306
H29.2	66 146	84 178	30 57	180 381	81 87	66 75	25 30	172 192	6 9	5 6		11 15	31	63	33	127	5	7	3	15	1	5	1	7	196	228	114	538	386	458	206	1,050
H29.3	111 245	66 134	18 32	195 411	88 97	84 110	37 42	209 249	3 23	6 21	2 1	11 45	57	67	39	163	5	11	5	21		3	4	7	217	256	95	568	481	493	200	1,174

(注) 28年1月より、本格集計開始。

第23表 手術・ギプス・分娩及び麻酔件数(1)

(単位:件)

区分 年月	科 別 手 術 件 数																		
	総 合 診 療 科	循 環 器 内 科	内 分 泌・ 代 謝 内 科	血 液 科 内 科	腎 臓 科 内 科	呼 吸 器・ 感 染 症 内 科	消 化 器 内 科	神 経 科 内 科	精 神 科	小 児 科	消 化 器 外 科・ 一 般 外 科	心 臓 血 管 外 科	呼 吸 器 外 科	整 形 科 外 科	脳 神 経 外 科	皮 膚 科	泌 尿 器 科	眼 科	耳 鼻 咽 喉 科
27年度	0	76	0	0	54	12	518	0	0	20	395	82	59	1,215	72	292	272	412	291
28年度	66	117	1	10	97	24	631	4	6	25	480	92	59	1,643	143	312	447	499	486
H28. 4	3	7	0	0	9	2	50	0	0	4	37	7	3	120	5	21	32	33	45
H28. 5	1	5	0	0	15	4	54	0	2	1	24	5	4	130	11	25	21	39	41
H28. 6	0	8	0	1	7	2	54	1	0	1	38	11	2	149	20	37	31	49	35
H28. 7	1	14	0	1	8	1	61	0	1	2	36	3	4	145	16	19	41	44	48
H28. 8	19	12	0	1	6	1	54	0	0	2	52	7	7	133	11	24	40	46	47
H28. 9	8	18	0	0	9	2	45	1	1	3	43	7	7	99	10	28	40	36	30
H28.10	11	4	0	5	2	3	55	1	1	3	45	10	4	148	16	32	37	37	38
H28.11	9	7	1	0	8	6	44	1	0	1	45	11	9	153	8	27	37	50	54
H28.12	7	8	0	0	10	1	52	0	0	2	43	8	7	153	12	29	38	43	37
H29. 1	5	15	0	1	6	1	57	0	1	1	30	4	4	160	8	24	51	39	49
H29. 2	2	13	0	0	9	1	48	0	0	3	37	5	3	113	11	28	37	38	29
H29. 3	0	6	0	1	8	0	57	0	0	2	50	14	5	140	15	18	42	45	33

第23表 手術・ギプス・分娩及び麻酔件数(2)

(単位:件)

区分 年月	科 別 手 術 件 数							患者100 人当たり の件数	(再掲) 点数階層別手術件数						人工 透 析 (別掲)	ギプス	分 娩	出 生 (人)
	産婦人 科	放射線 治療科	麻酔科	救急科	矯 正 歯 科	歯 科 口 外 科	計 (A)		170 点未満	170 点以上 1,000	1,000 点以上 3,000	3,000 点以上 5,000	5,000 点以上 10,000	10,000 点以上				
27年度	471	0	0	701	0	995	5,937	3.2	149	1,182	1,231	445	632	2,299	4,483	768	631	641
28年度	650	0	0	836	0	1,876	8,504	3.1	491	1,708	1,598	616	897	3,194	5,026	833	782	790
H28. 4	59	0	0	63	0	142	642	2.9	23	137	125	62	66	229	419	64	57	57
H28. 5	45	0	0	75	0	153	655	2.9	46	135	130	46	51	247	400	72	62	62
H28. 6	59	0	0	73	0	167	745	3.1	48	149	126	51	79	292	415	91	65	66
H28. 7	60	0	0	66	0	148	719	3.1	43	149	124	38	80	285	438	74	57	59
H28. 8	59	0	0	64	0	182	767	3.3	50	148	150	46	89	284	418	66	65	65
H28. 9	54	0	0	82	0	144	667	2.9	45	149	113	42	76	242	434	60	59	60
H28.10	54	0	0	69	0	149	724	3.1	39	146	136	56	83	264	407	72	69	71
H28.11	55	0	0	56	0	150	732	3.1	33	132	131	56	88	292	429	62	62	62
H28.12	53	0	0	69	0	133	705	3.1	27	146	144	45	87	256	438	66	68	69
H29. 1	50	0	0	81	0	162	749	3.3	52	137	133	70	70	287	411	84	85	85
H29. 2	56	0	0	61	0	177	671	3.1	34	149	147	47	53	241	377	68	71	71
H29. 3	46	0	0	77	0	169	728	3.0	51	131	139	57	75	275	440	54	62	63

第24表 リハビリテーション件数(1)

(単位:人・単位)

区分	リハビリテーション部門で実施した件数												
	医療保険												
	理学療法												
	H001脳血管疾患等 リハビリテーション			H001-2廃用症候群 リハビリテーション			H002運動器 リハビリテーション		H003呼吸器 リハビリテーション		H000心大血管疾患 リハビリテーション		H007-2 がん患者 リハビリ テーション
(I)	(II)	早期リハ 加算	(I)	(II)	早期リハ 加算	(I)	早期リハ 加算	(I)	早期リハ 加算	(I)	早期リハ 加算		
施設名													
27年度	0	2,832	2,245	0	52	0	5,771	3,645	1,119	894	1,107	962	186
	0	4,484	3,540	0	100	0	9,283	5,971	1,505	1,192	2,025	1,731	221
28年度	5,738	0	3,912	1,695	0	1,026	8,625	4,184	1,525	1,061	2,005	1,382	439
	8,168	0	5,435	2,048	0	1,218	12,922	6,617	1,898	1,313	3,850	2,370	502
H28. 4	401	0	259	38	0	38	743	375	119	77	110	61	38
	599	0	404	46	0	46	1,166	640	169	109	197	102	48
H28. 5	345	0	245	98	0	79	726	373	101	75	110	67	60
	502	0	379	115	0	88	1,188	671	144	108	214	126	70
H28. 6	465	0	289	143	0	114	784	351	116	72	159	115	77
	694	0	435	189	0	155	1,240	601	153	87	319	203	105
H28. 7	521	0	373	141	0	97	614	276	146	115	182	141	62
	749	0	517	170	0	112	905	423	163	125	354	237	74
H28. 8	470	0	314	210	0	138	732	328	120	86	221	131	46
	682	0	425	251	0	158	1,072	516	143	101	438	226	46
H28. 9	399	0	246	141	0	68	604	257	115	85	231	173	26
	574	0	335	158	0	74	925	430	125	86	408	287	26
H28.10	518	0	386	144	0	70	694	325	116	85	106	61	29
	757	0	551	194	0	95	1,025	498	149	116	205	103	30
H28.11	569	0	347	117	0	80	819	411	120	93	140	79	33
	785	0	450	139	0	88	1,151	597	134	105	276	132	33
H28.12	516	0	359	107	0	59	738	365	89	59	178	131	28
	797	0	511	131	0	67	1,044	529	104	71	331	206	30
H29. 1	504	0	346	192	0	95	645	332	155	100	159	115	9
	689	0	437	232	0	107	940	498	200	136	322	212	9
H29. 2	509	0	357	189	0	91	676	327	172	113	248	202	10
	668	0	473	223	0	114	1,003	506	212	138	458	350	10
H29. 3	521	0	391	175	0	97	850	464	156	101	161	106	21
	672	0	518	200	0	114	1,263	708	202	131	328	186	21

(注) 上段の数値は延人員、下段の数値は延単位数である。

第24表 リハビリテーション件数(2)

(単位:人・単位)

区分	リハビリテーション部門で実施した件数												
	医療保険												
	作業療法												
	H001脳血管疾患等 リハビリテーション			H001-2廃用症候群 リハビリテーション			H002運動器 リハビリテーション		H003呼吸器 リハビリテーション		H000心大血管疾患 リハビリテーション		H007-2 がん患者 リハビリ テーション
(I)	(II)	早期リハ 加算	(I)	(II)	早期リハ 加算	(I)	早期リハ 加算	(I)	早期リハ 加算	(I)	早期リハ 加算		
施設名													
27年度	0	2,468	1,894	0	0	0	2,695	710	102	38	0	0	6
	0	3,914	3,065	0	0	0	3,870	1,054	167	61	0	0	6
28年度	4,599	0	3,011	495	0	213	3,191	845	173	118	180	131	9
	6,958	0	4,454	610	0	265	4,483	1,215	249	160	252	183	9
H28. 4	312	0	200	3	0	1	243	35	32	11	0	0	6
	530	0	332	3	0	1	346	53	59	19	0	0	6
H28. 5	275	0	193	21	0	6	222	69	23	15	2	2	0
	453	0	316	32	0	8	350	117	35	23	2	2	0
H28. 6	349	0	178	42	0	38	280	73	23	13	4	4	0
	583	0	282	57	0	51	409	123	30	19	6	6	0
H28. 7	404	0	276	32	0	20	221	36	17	10	21	20	0
	661	0	438	36	0	22	295	43	27	14	35	33	0
H28. 8	339	0	208	50	0	30	288	45	6	6	31	5	0
	547	0	311	67	0	38	409	70	7	7	50	6	0
H28. 9	367	0	224	49	0	16	307	85	14	14	29	27	0
	547	0	333	55	0	20	419	118	15	15	42	40	0
H28.10	446	0	315	50	0	10	246	22	15	15	9	4	3
	616	0	420	61	0	12	312	25	19	19	9	4	3
H28.11	474	0	261	81	0	42	276	61	13	7	32	22	0
	646	0	343	94	0	50	350	74	15	7	39	28	0
H28.12	378	0	261	53	0	7	235	90	4	3	11	11	0
	601	0	413	64	0	9	330	124	5	4	14	14	0
H29. 1	386	0	270	34	0	12	249	86	7	7	6	5	0
	565	0	384	41	0	16	377	139	8	8	9	8	0
H29. 2	382	0	249	43	0	16	281	118	6	6	31	31	0
	524	0	350	49	0	21	400	164	10	10	42	42	0
H29. 3	487	0	376	37	0	15	343	125	13	11	4	0	0
	685	0	532	51	0	17	486	165	19	15	4	0	0

(注) 上段の数値は延人員、下段の数値は延単位数である。

第24表 リハビリテーション件数(3)

(単位:人・単位)

区分 施設名	リハビリテーション部門で実施した件数												患者 100人 当たり 件 数	
	医 療 保 険								介護保険		小計 A	(再掲)		
	言 語 聴 覚 療 法						C006 在宅患者 訪問 リハビリ テーション 指導料	訪問 リハビリ テーション						
	H001脳血管疾患等 リハビリテーション			H001-2廃用症候群 リハビリテーション					H007-2 がん患者 リハビリ テーション	H008 コミュニ ケーション 療法				
	(I)	(II)	早期リハ 加 算	(I)	(II)	早期リハ 加 算								
27年度	0	0	0	0	0	0	0	0	0	0	0	26,752	10,388	22.4
	0	0	0	0	0	0	0	0	0	0	0	42,189	16,614	
28年度	1,094	0	812	137	0	74	0	0	0	0	0	46,674	15,456	25.0
	1,636	0	1,164	185	0	90	0	0	0	0	0	68,254	22,911	
H28. 4	21	0	19	1	0	1	0	0	0	0	0	3,144	1,037	23.6
	25	0	22	1	0	1	0	0	0	0	0	4,924	1,681	
H28. 5	60	0	48	24	0	18	0	0	0	0	0	3,257	1,087	24.4
	79	0	62	24	0	18	0	0	0	0	0	5,126	1,804	
H28. 6	60	0	41	5	0	5	0	0	0	0	0	3,800	1,136	26.2
	82	0	58	5	0	5	0	0	0	0	0	5,897	1,814	
H28. 7	84	0	80	2	0	0	0	0	0	0	0	3,891	1,327	25.4
	129	0	124	3	0	0	0	0	0	0	0	5,689	1,954	
H28. 8	87	0	76	39	0	20	0	0	0	0	0	4,026	1,199	24.5
	116	0	103	58	0	26	0	0	0	0	0	5,873	1,765	
H28. 9	91	0	49	39	0	16	0	0	0	0	0	3,672	1,160	23.0
	139	0	60	55	0	22	0	0	0	0	0	5,308	1,704	
H28.10	88	0	56	6	0	1	0	0	0	0	0	3,820	1,269	23.0
	126	0	72	7	0	1	0	0	0	0	0	5,429	1,808	
H28.11	81	0	54	6	0	4	0	0	0	0	0	4,222	1,335	24.1
	123	0	81	8	0	5	0	0	0	0	0	5,753	1,817	
H28.12	127	0	104	3	0	0	0	0	0	0	0	3,916	1,383	25.2
	210	0	170	6	0	0	0	0	0	0	0	5,785	2,042	
H29. 1	114	0	83	2	0	2	0	0	0	0	0	3,915	1,344	24.9
	188	0	120	2	0	2	0	0	0	0	0	5,649	1,942	
H29. 2	124	0	84	5	0	5	0	0	0	0	0	4,275	1,487	28.1
	181	0	121	8	0	8	0	0	0	0	0	6,085	2,154	
H29. 3	157	0	118	5	0	2	0	0	0	0	0	4,736	1,692	27.3
	238	0	171	8	0	2	0	0	0	0	0	6,736	2,426	

(注) 上段の数値は延人員、下段の数値は延単位数である。

第24表 リハビリテーション件数(4)

(単位:人・単位)

区分	リハビリテーション部門で実施した件数										
	医 療 保 険										
	A242 呼吸ケア チーム 加算	A308-2 リハビリ 提供体制 加算	B005-1-2 介護支援 リハビリ テーション 移行 支援料	B006-3 退院時 リハビリ テーション 指導料	B007 退院前 訪問 指導料	H003-2 リハビリ テーション 総合計画 評価料	H003-3 リハビリ テーション 総合計画 提供料	H004 摂食 機能 療法	J119 消炎 鎮痛 処置等	小計 B	計C (A+B)
施設名											
27年度	0	0	0	450	3	1,775	0	0	0	2,228	26,752
28年度	0	0	0	646	3	3,293	0	222	0	4,164	44,417
H28. 4	0	0	0	51	0	275	0	0	0	326	3,144
H28. 5	0	0	0	51	1	260	0	9	0	321	5,250
H28. 6	0	0	0	48	0	304	0	41	0	393	3,257
H28. 7	0	0	0	55	0	285	0	16	0	356	5,447
H28. 8	0	0	0	60	0	296	0	11	0	367	3,800
H28. 9	0	0	0	53	0	253	0	10	0	316	6,290
H28.10	0	0	0	55	0	276	0	20	0	351	3,891
H28.11	0	0	0	52	0	287	0	29	0	368	6,045
H28.12	0	0	0	53	0	271	0	21	0	345	4,026
H29. 1	0	0	0	44	0	263	0	13	0	320	3,672
H29. 2	0	0	0	50	1	256	0	44	0	351	5,624
H29. 3	0	0	0	74	1	267	0	8	0	350	3,820

(注) 上段の数値は延人員、下段の数値は延単位数である。

第24表 リハビリテーション件数(5)

(単位:人・単位)

区分 施設名	他部門で実施した理学療法件数													合計 (C+D)	患者 100人 当たり 件数	
	医療保険															
	A242 呼吸ケア チーム 加算	B005 -1-2 介護 支援 連携 指導料	B006-3 退院時 リハビリ テーション 指導料	B007 退院前 訪問 指導料	H004 摂食 機能 療法	H005視能訓練		J026 間歇的 陽圧 吸入法	J028 インキュ ベーター	J043 新生児高 ビリルビン 血症に 対する 光線療法	J117 鋼線等 による 直達牽引	J119 消炎鎮痛 処置等 処置 (介達牽引 ・その他) 等	K047 難治性 骨折 電磁波 電気 治療法			計D
27年度	0	61	0	0	0	0	4	102	195	0	15	178	0	555	26,752 44,972	23.9
28年度	0	49	0	1	9	1	5	22	279	0	35	348	11	760	46,674 73,178	26.8
H28. 4	0	5	0	0	0	0	1	0	29	0	0	39	0	74	3,144 5,324	25.5
H28. 5	0	6	0	1	9	0	1	0	18	0	5	26	1	67	3,257 5,514	26.3
H28. 6	0	4	0	0	0	0	0	0	18	0	1	37	1	61	3,800 6,351	28.2
H28. 7	0	2	0	0	0	0	0	0	38	0	0	19	0	59	3,891 6,104	27.2
H28. 8	0	3	0	0	0	0	0	0	36	0	0	24	2	65	4,026 6,305	26.3
H28. 9	0	9	0	0	0	0	0	1	26	0	12	23	0	71	3,672 5,695	24.7
H28.10	0	4	0	0	0	0	0	19	37	0	0	56	3	119	3,820 5,899	25.0
H28.11	0	3	0	0	0	1	0	0	6	0	13	25	1	49	4,222 6,170	25.9
H28.12	0	1	0	0	0	0	1	1	5	0	1	32	1	42	3,916 6,172	26.9
H29. 1	0	3	0	0	0	0	0	0	25	0	0	7	1	36	3,915 6,005	26.5
H29. 2	0	6	0	0	0	0	2	1	7	0	1	32	1	50	4,275 6,486	30.0
H29. 3	0	3	0	0	0	0	0	0	34	0	2	28	0	67	4,736 7,153	29.0

(注) 1 上段の数値は延人員、下段の数値は延単位数である。
2 患者100人当たり件数=合計(C+D)÷入外患者数×100。

第25表 精神科専門療法人件数

(単位:件)

年月	区分	手工芸	木工	陶芸	印刷	農耕園芸	委託作業	ADL	院外活動	レクリエーション・スポーツ	グループ活動	その他	計	患者100人当たり	診療報酬請求件数
27年度	入院	1,470	13	0	7	0	0	3	0	246	0	185	1,924	20.7	1,924
	外来	0	0	0	0	0	0	0	0	0	0	0	0	0.0	0
	計	1,470	13	0	7	0	0	3	0	246	0	185	1,924	20.7	1,924
28年度	入院	2,756	11	0	2	0	0	4	0	616	0	172	3,561	27.2	3,325
	外来	0	0	0	0	0	0	0	0	0	0	0	0	0.0	0
	計	2,756	11	0	2	0	0	4	0	616	0	172	3,561	27.2	3,325
H28. 4	入院	195	0	0	0	0	0	0	0	31	0	9	235	23.1	226
	外来	0	0	0	0	0	0	0	0	0	0	0	0	0.0	0
	計	195	0	0	0	0	0	0	0	31	0	9	235	23.1	226
H28. 5	入院	182	1	0	0	0	0	0	0	59	0	6	248	22.0	230
	外来	0	0	0	0	0	0	0	0	0	0	0	0	0.0	0
	計	182	1	0	0	0	0	0	0	59	0	6	248	22.0	230
H28. 6	入院	238	2	0	0	0	0	0	0	37	0	6	283	26.1	250
	外来	0	0	0	0	0	0	0	0	0	0	0	0	0.0	0
	計	238	2	0	0	0	0	0	0	37	0	6	283	26.1	250
H28. 7	入院	187	0	0	0	0	0	0	0	18	0	6	211	21.2	200
	外来	0	0	0	0	0	0	0	0	0	0	0	0	0.0	0
	計	187	0	0	0	0	0	0	0	18	0	6	211	21.2	200
H28. 8	入院	254	1	0	1	0	0	0	0	20	0	6	282	24.8	265
	外来	0	0	0	0	0	0	0	0	0	0	0	0	0.0	0
	計	254	1	0	1	0	0	0	0	20	0	6	282	24.8	265
H28. 9	入院	250	6	0	0	0	0	0	0	45	0	10	311	25.8	289
	外来	0	0	0	0	0	0	0	0	0	0	0	0	0.0	0
	計	250	6	0	0	0	0	0	0	45	0	10	311	25.8	289
H28.10	入院	243	0	0	0	0	0	0	0	68	0	14	325	29.1	310
	外来	0	0	0	0	0	0	0	0	0	0	0	0	0.0	0
	計	243	0	0	0	0	0	0	0	68	0	14	325	29.1	310
H28.11	入院	283	0	0	0	0	0	0	0	73	0	34	390	36.5	361
	外来	0	0	0	0	0	0	0	0	0	0	0	0	0.0	0
	計	283	0	0	0	0	0	0	0	73	0	34	390	36.5	361
H28.12	入院	240	0	0	0	0	0	0	0	63	0	22	325	30.6	300
	外来	0	0	0	0	0	0	0	0	0	0	0	0	0.0	0
	計	240	0	0	0	0	0	0	0	63	0	22	325	30.6	300
H29. 1	入院	237	0	0	0	0	0	3	0	45	0	14	299	25.7	277
	外来	0	0	0	0	0	0	0	0	0	0	0	0	0.0	0
	計	237	0	0	0	0	0	3	0	45	0	14	299	25.7	277
H29. 2	入院	222	0	0	0	0	0	1	0	61	0	14	298	28.1	281
	外来	0	0	0	0	0	0	0	0	0	0	0	0	0.0	0
	計	222	0	0	0	0	0	1	0	61	0	14	298	28.1	281
H29. 3	入院	225	1	0	1	0	0	0	0	96	0	31	354	34.4	336
	外来	0	0	0	0	0	0	0	0	0	0	0	0	0.0	0
	計	225	1	0	1	0	0	0	0	96	0	31	354	34.4	336

(注) 外来の実施はなかった。

第26表 食種別食事数(1)

1 食数

(単位:食・人)

区分 年月	入院患者食						新生児 ミルク B	その他		計 E (A+B+C+D)	食 堂 加 算	栄養管理		チーム医療の状況			
	一般食	特別食	経 管 栄養食	小計 A	(再掲) 加算食	(再掲) 選択メ ニュー食		デイケア 食 C	検 食 D			計画書	再評価	NST	(再掲) 栄養サポート チーム加算	糖 尿 病 透析予防 指導管理料	在宅患者 訪問褥瘡 管理指導料
27年度	122,266	39,256		161,522	30,271	0	2,155	283	1,922	165,882	48,729	5,676	0	231	0	0	0
28年度	159,488	59,471	6,099	225,058	43,161	5,851	2,918	819	2,434	231,229	80,803	7,252	2,010	336	0	0	0
H28. 4	11,606	5,007	168	16,781	3,495	211	168	51	200	17,200	6,091	555	0	34	0	0	0
H28. 5	11,386	5,195	346	16,927	3,430	342	257	50	205	17,439	6,091	598	0	34	0	0	0
H28. 6	12,844	4,625	425	17,894	3,384	485	103	60	202	18,259	6,460	628	0	31	0	0	0
H28. 7	13,650	4,625	269	18,544	3,424	504	272	86	206	19,108	6,665	589	231	37	0	0	0
H28. 8	13,203	5,103	379	18,685	3,841	505	209	80	208	19,182	6,728	642	229	25	0	0	0
H28. 9	13,201	5,116	472	18,789	3,741	581	200	81	200	19,270	6,755	612	220	30	0	0	0
H28.10	13,410	5,071	650	19,131	3,497	560	399	73	206	19,809	6,884	623	244	29	0	0	0
H28.11	13,940	5,087	1,079	20,106	3,678	518	268	76	200	20,650	7,223	616	222	29	0	0	0
H28.12	13,753	4,513	565	18,831	3,352	538	212	72	205	19,320	6,759	592	211	22	0	0	0
H29. 1	15,155	4,074	676	19,905	3,561	471	353	64	206	20,528	7,099	654	201	28	0	0	0
H29. 2	13,003	5,521	623	19,147	3,850	560	211	61	188	19,607	6,791	537	214	15	0	0	0
H29. 3	14,337	5,534	447	20,318	3,908	576	266	65	208	20,857	7,257	606	238	22	0	0	0

第26表 食種別食事数(2)

2 食数割合

(単位:%)

区分 年月	入院患者食						新生児 ミルク B	その他		計 E (A+B+C+D)
	一般食	特別食	経管 栄養食	小計 A	(再掲) 加算食	(再掲) 選択メ ニュー食		デイケア 食 C	検食 D	
27年度	73.8	23.7	0.0	97.4	18.2	0.0	1.3	0.2	1.2	100.0
28年度	69.0	25.7	2.6	97.3	18.7	2.5	1.3	0.4	1.1	100.0
H28. 4	67.5	29.1	1.0	97.6	20.3	1.2	1.0	0.3	1.2	100.0
H28. 5	65.3	29.8	2.0	97.1	19.7	2.0	1.5	0.3	1.2	100.0
H28. 6	70.3	25.3	2.3	98.0	18.5	2.7	0.6	0.3	1.1	100.0
H28. 7	71.4	24.2	1.4	97.0	17.9	2.6	1.4	0.5	1.1	100.0
H28. 8	68.8	26.6	2.0	97.4	20.0	2.6	1.1	0.4	1.1	100.0
H28. 9	68.5	26.5	2.4	97.5	19.4	3.0	1.0	0.4	1.0	100.0
H28.10	67.7	25.6	3.3	96.6	17.7	2.8	2.0	0.4	1.0	100.0
H28.11	67.5	24.6	5.2	97.4	17.8	2.5	1.3	0.4	1.0	100.0
H28.12	71.2	23.4	2.9	97.5	17.3	2.8	1.1	0.4	1.1	100.0
H29. 1	73.8	19.8	3.3	97.0	17.3	2.3	1.7	0.3	1.0	100.0
H29. 2	66.3	28.2	3.2	97.7	19.6	2.9	1.1	0.3	1.0	100.0
H29. 3	68.7	26.5	2.1	97.4	18.7	2.8	1.3	0.3	1.0	100.0

第27表 喫食率・1日平均延食事数及び栄養食事指導

(単位:食・人)

区分 年月	入院患者喫食数			1日平均延食事数(暦日数)				食事部員 1人1日 当たり	栄養食事指導					糖尿病 透析予防 指導 管理料
	患者数A	食事延数B	B÷A÷ 3×100	患者食 C	デイケア D	検食 E	計 C+D+E		入院	外来	計	(再掲)加算対象		
												入院	外来	
27年度	70,192	161,522	76.7	529.6	0.9	6.3	536.8	29.8	3	85	88	3	7	0
28年度	96,360	225,058	77.9	616.6	2.2	6.7	625.5	35.4	18	246	264	2	175	0
H28. 4	7,195	16,781	77.7	559.4	1.7	6.7	567.7	31.5	4	32	36	2	25	0
H28. 5	7,344	16,927	76.8	546.0	1.6	6.6	554.3	30.8	0	21	21	0	12	0
H28. 6	7,616	17,894	78.3	596.5	2.0	6.7	605.2	33.6	0	16	16	0	9	0
H28. 7	7,974	18,544	77.5	598.2	2.8	6.6	607.6	33.8	4	34	38	0	29	0
H28. 8	8,118	18,685	76.7	602.7	2.6	6.7	612.0	32.2	3	17	20	0	12	0
H28. 9	8,232	18,789	76.1	626.3	2.7	6.7	635.7	35.3	0	12	12	0	12	0
H28.10	8,432	19,131	75.6	617.1	2.4	6.6	626.1	34.8	2	18	20	0	13	0
H28.11	8,528	20,106	78.6	670.2	2.5	6.7	679.4	37.7	0	22	22	0	12	0
H28.12	7,998	18,831	78.5	607.5	2.3	6.6	616.4	36.3	0	27	27	0	19	0
H29. 1	8,532	19,905	77.8	642.1	2.1	6.6	650.8	38.3	2	14	16	0	11	0
H29. 2	7,882	19,147	81.0	683.8	2.2	6.7	692.7	40.7	2	18	20	0	10	0
H29. 3	8,509	20,318	79.6	655.4	2.1	6.7	664.2	41.5	1	15	16	0	11	0
									72	178	250	66	160	0

- (注) 1 患者食とは、入院患者に出した食事である。
 2 栄養食事指導上段の数値は、集団指導の再掲である。
 3 食事部員は、患者給食業務委託業者の従業者である。

第28表 医療材料使用状況(1)

1 総額

(単位:円)

年月	区分	医 薬 品 費				診 療 材 料 費	合 計	医療診療消耗 器具備品費
		投 薬	注 射	その他	計			
27年度		91,295,634	399,081,174	203,321,555	693,698,363	863,433,516	1,557,131,879	196,035,193
28年度		168,812,960	780,509,690	320,382,878	1,269,705,528	1,027,112,988	2,296,818,516	11,460,412
H28. 4		10,552,024	47,751,360	19,135,470	77,438,854	78,727,355	156,166,209	561,851
H28. 5		11,363,404	57,557,655	22,332,032	91,253,091	69,182,415	160,435,506	1,282,731
H28. 6		12,815,915	63,850,795	24,504,819	101,171,529	84,297,241	185,468,770	946,442
H28. 7		15,683,406	57,509,426	27,663,884	100,856,716	93,616,951	194,473,667	1,257,762
H28. 8		17,112,119	72,497,127	28,901,623	118,510,869	86,784,564	205,295,433	1,039,480
H28. 9		12,823,540	55,897,271	24,210,501	92,931,312	87,448,642	180,379,954	621,335
H28.10		13,388,880	74,190,507	25,945,846	113,525,233	81,111,401	194,636,634	1,304,580
H28.11		13,387,038	72,028,124	28,436,174	113,851,336	90,842,107	204,693,443	909,371
H28.12		13,386,343	70,852,881	30,037,720	114,276,944	89,886,564	204,163,508	898,459
H29. 1		16,175,400	81,874,566	31,311,250	129,361,216	89,080,711	218,441,927	801,418
H29. 2		15,788,166	65,682,010	25,867,829	107,338,005	84,060,272	191,398,277	956,929
H29. 3		16,336,725	60,817,968	32,035,730	109,190,423	92,074,765	201,265,188	880,054

(注) 1 医薬品費は、破棄破損分を除いた額である。

第28表 医療材料使用状況(2)

2 患者1人1日当たり

(単位:円)

年月	医 薬 品 費				診 療 材 料 費	合 計	医療診療消耗 器具備品費
	投 薬	注 射	その他	計			
27年度	484.5	2,118.0	1,079.1	3,681.6	4,582.5	8,264.1	1,040.4
28年度	618.1	2,858.0	1,173.2	4,649.3	3,761.0	8,410.4	42.0
H28. 4	505.8	2,288.9	917.2	3,712.0	3,773.7	7,485.7	26.9
H28. 5	541.9	2,744.9	1,065.0	4,351.8	3,299.3	7,651.1	61.2
H28. 6	569.5	2,837.6	1,089.0	4,496.1	3,746.2	8,242.3	42.1
H28. 7	699.1	2,563.6	1,233.2	4,495.9	4,173.2	8,669.1	56.1
H28. 8	713.3	3,022.1	1,204.8	4,940.2	3,617.7	8,557.9	43.3
H28. 9	556.8	2,426.9	1,051.2	4,034.9	3,796.8	7,831.7	27.0
H28.10	568.1	3,147.9	1,100.9	4,816.9	3,441.6	8,258.5	55.4
H28.11	561.5	3,021.3	1,192.8	4,775.6	3,810.5	8,586.1	38.1
H28.12	583.9	3,090.6	1,310.3	4,984.8	3,920.9	8,905.7	39.2
H29. 1	713.4	3,611.1	1,381.0	5,705.5	3,928.9	9,634.5	35.3
H29. 2	730.1	3,037.2	1,196.1	4,963.4	3,887.0	8,850.4	44.2
H29. 3	662.1	2,464.8	1,298.3	4,425.1	3,731.5	8,156.6	35.7

第29表 医療材料対医業収益比率

(単位:千円・%)

区分 年月	病院事業 収 益 (千円)	医 薬 品 費								診 療 材 料 費		医 療 材 料 費 計	
		投 薬		注 射		そ の 他		医 薬 品 費 計		診療材料費 (千円)	対病院事業収益 比率(%)	医療材料費 (千円)	対病院事業収益 比率(%)
		投薬薬品費 (千円)	対病院事業収益 比率(%)	注射薬品費 (千円)	対病院事業収益 比率(%)	その他薬品費 (千円)	対病院事業収益 比率(%)	医薬品費 (千円)	対病院事業収益 比率(%)				
27年度	4,842,997	91,296	1.9	399,081	8.2	203,322	4.2	693,698	14.3	863,434	17.8	1,557,132	32.2
28年度	7,435,232	168,813	2.3	780,510	10.5	320,383	4.3	1,269,706	17.1	1,027,113	13.8	2,296,819	30.9
H28. 4	483,038	10,552	2.2	47,751	9.9	19,135	4.0	77,439	16.0	78,727	16.3	156,166	32.3
H28. 5	547,023	11,363	2.1	57,558	10.5	22,332	4.1	91,253	16.7	69,182	12.6	160,436	29.3
H28. 6	612,718	12,816	2.1	63,851	10.4	24,505	4.0	101,172	16.5	84,297	13.8	185,469	30.3
H28. 7	581,062	15,683	2.7	57,509	9.9	27,664	4.8	100,857	17.4	93,617	16.1	194,474	33.5
H28. 8	658,080	17,112	2.6	72,497	11.0	28,902	4.4	118,511	18.0	86,785	13.2	205,295	31.2
H28. 9	606,620	12,824	2.1	55,897	9.2	24,211	4.0	92,931	15.3	87,449	14.4	180,380	29.7
H28.10	604,854	13,389	2.2	74,191	12.3	25,946	4.3	113,525	18.8	81,111	13.4	194,637	32.2
H28.11	713,784	13,387	1.9	72,028	10.1	28,436	4.0	113,851	16.0	90,842	12.7	204,693	28.7
H28.12	629,826	13,386	2.1	70,853	11.2	30,038	4.8	114,277	18.1	89,887	14.3	204,164	32.4
H29. 1	685,257	16,175	2.4	81,875	11.9	31,311	4.6	129,361	18.9	89,081	13.0	218,442	31.9
H29. 2	605,184	15,788	2.6	65,682	10.9	25,868	4.3	107,338	17.7	84,060	13.9	191,398	31.6
H29. 3	707,785	16,337	2.3	60,818	8.6	32,036	4.5	109,190	15.4	92,075	13.0	201,265	28.4

(注) 医療材料費は、医薬品費と診療材料費の合計である。

第30表 診療行為別給付点数(入院)(1)

1 総点数(1)

(単位:点)

区分 年月	診 断 料				治 療 料							
	診 察 料	検査・病理 診 断 料	レントゲン 診 断 料	計	投 薬 料	注 射 料	理学診療料	精 神 科 専 門 療 法 料	手術・処置料			
									処 置 料	手 術 麻 酔 科	分 娩 料	
27年度	792,092	16,703,413	7,878,416	25,373,921	6,538,905	25,987,447	4,954,209	1,330,569	5,500,833	95,651,341	12,830,000	
28年度	883,725	21,770,715	10,514,244	33,168,684	9,250,165	44,638,622	8,458,217	1,730,875	7,112,826	133,885,308	16,041,500	
H28. 4	68,324	1,731,154	797,673	2,597,151	586,015	2,446,694	588,681	147,520	481,376	10,008,209	1,166,000	
H28. 5	76,082	1,758,792	876,931	2,711,805	585,115	3,005,451	576,781	146,750	492,418	8,268,475	1,313,000	
H28. 6	69,909	2,009,765	888,801	2,968,475	773,136	3,468,720	710,019	177,216	516,318	12,371,763	1,311,000	
H28. 7	71,553	1,879,777	920,241	2,871,571	715,265	3,465,326	716,764	133,174	626,297	12,563,179	1,089,000	
H28. 8	76,545	2,045,797	999,883	3,122,225	784,255	4,385,382	756,624	159,900	542,269	11,336,138	1,309,000	
H28. 9	88,988	1,910,991	884,663	2,884,642	867,867	3,648,880	693,352	154,396	695,419	10,923,975	1,198,000	
H28.10	86,735	1,945,259	913,018	2,945,012	747,174	4,274,995	688,048	155,381	606,320	10,322,203	1,452,500	
H28.11	57,042	1,746,593	825,629	2,629,264	873,538	3,943,302	719,449	138,760	545,518	12,614,546	1,285,000	
H28.12	74,587	1,724,141	835,798	2,634,526	811,470	3,961,475	718,980	117,980	612,297	11,184,390	1,452,000	
H29. 1	85,285	1,792,380	942,879	2,820,544	921,037	4,793,467	703,774	134,400	719,569	12,124,912	1,738,000	
H29. 2	67,282	1,573,096	798,870	2,439,248	712,287	3,349,303	736,580	122,640	666,422	10,111,660	1,452,000	
H29. 3	61,393	1,652,970	829,858	2,544,221	873,006	3,895,627	849,165	142,758	608,603	12,055,858	1,276,000	

第30表 診療行為別給付点数(入院)(2)

1 総点数(2)

(単位:点)

区分 年月	治療料			その他	計	入院料					合計
	放射線 治療料	歯冠修復 ・欠損補綴	計			入院基本料	入院時 食事 療養費	その他の 入院料	包括算定 (DPC)	計	
27年度	35,568	2,518	152,831,390	2,610,129	180,815,440	135,526,719	10,816,829	11,530,499	0	157,874,047	338,689,487
28年度	30,566	11,550	221,159,629	4,977,777	259,306,090	212,207,426	15,349,458	15,952,395	0	243,509,279	502,815,369
H28. 4	12,936	538	15,437,969	329,578	18,364,698	15,063,010	1,146,174	1,264,742	0	17,473,926	35,838,624
H28. 5	0	185	14,388,175	324,091	17,424,071	15,828,654	1,157,132	1,195,568	0	18,181,354	35,605,425
H28. 6	0	7,242	19,335,414	427,501	22,731,390	16,623,357	1,217,916	1,456,374	0	19,297,647	42,029,037
H28. 7	0	1,206	19,310,211	408,971	22,590,753	17,126,867	1,267,547	1,260,786	0	19,655,200	42,245,953
H28. 8	0	508	19,274,076	443,330	22,839,631	17,341,566	1,269,876	1,203,572	0	19,815,014	42,654,645
H28. 9	0	0	18,181,889	421,319	21,487,850	17,982,532	1,281,221	1,309,447	0	20,573,200	42,061,050
H28.10	0	0	18,246,621	449,208	21,640,841	18,395,790	1,313,267	1,349,729	0	21,058,786	42,699,627
H28.11	0	166	20,120,279	413,635	23,163,178	18,509,936	1,365,335	1,377,211	0	21,252,482	44,415,660
H28.12	0	982	18,859,574	476,863	21,970,963	18,119,134	1,275,651	1,326,333	0	20,721,118	42,692,081
H29. 1	0	723	21,135,882	349,989	24,306,415	19,198,041	1,358,385	1,447,072	0	22,003,498	46,309,913
H29. 2	0	0	17,150,892	446,322	20,036,462	17,266,040	1,308,183	1,402,084	0	19,976,307	40,012,769
H29. 3	17,630	0	19,718,647	486,970	22,749,838	20,752,499	1,388,771	1,359,477	0	23,500,747	46,250,585

第30表 診療行為別給付点数(入院)(3)

2 患者1人1日当たり(1)

(単位:点)

区分 年月	診 断 料				治 療 料						
	診 察 料	検査・病理 診 断 料	レントゲン 診 断 料	計	投 薬 料	注 射 料	理学診療料	精 神 科 専 門 療 法 料	手術・処置料		
									処 置 料	手 術 麻 酔 科	分 娩 料
27年度	11.3	238.0	112.2	361.5	93.2	370.2	70.6	19.0	78.4	1,362.7	182.8
28年度	9.2	225.9	109.1	344.2	96.0	463.2	87.8	18.0	73.8	1,389.4	166.5
H28. 4	9.5	240.6	110.9	361.0	81.4	340.1	81.8	20.5	66.9	1,391.0	162.1
H28. 5	10.4	239.5	119.4	369.3	79.7	409.2	78.5	20.0	67.1	1,125.9	178.8
H28. 6	9.2	263.9	116.7	389.8	101.5	455.5	93.2	23.3	67.8	1,624.4	172.1
H28. 7	9.0	235.7	115.4	360.1	89.7	434.6	89.9	16.7	78.5	1,575.5	136.6
H28. 8	9.4	252.0	123.2	384.6	96.6	540.2	93.2	19.7	66.8	1,396.4	161.2
H28. 9	10.8	232.1	107.5	350.4	105.4	443.3	84.2	18.8	84.5	1,327.0	145.5
H28.10	10.3	230.7	108.3	349.3	88.6	507.0	81.6	18.4	71.9	1,224.2	172.3
H28.11	6.7	204.8	96.8	308.3	102.4	462.4	84.4	16.3	64.0	1,479.2	150.7
H28.12	9.3	215.6	104.5	329.4	101.5	495.3	89.9	14.8	76.6	1,398.4	181.5
H29. 1	10.0	210.1	110.5	330.6	108.0	561.8	82.5	15.8	84.3	1,421.1	203.7
H29. 2	8.5	199.6	101.4	309.5	90.4	424.9	93.5	15.6	84.5	1,282.9	184.2
H29. 3	7.2	194.3	97.5	299.0	102.6	457.8	99.8	16.8	71.5	1,416.8	150.0

第30表 診療行為別給付点数(入院)(4)

2 患者1人1日当たり(2)

(単位:点)

区分 年月	治療料			その他	計	入院料					合計
	放射線 治療料	歯冠修復 ・欠損補綴	計			入院基本料	入院時 食事 療養費	その他の 入院料	包括算定 (DPC)	計	
27年度	0.5	0.0	2,177.3	37.2	2,576.0	1,930.8	154.1	164.3	0.0	2,249.2	4,825.2
28年度	0.3	0.1	2,295.1	51.7	2,691.0	2,202.2	159.3	165.5	0.0	2,527.1	5,218.1
H28. 4	1.8	0.1	2,145.7	45.8	2,552.4	2,093.5	159.3	175.8	0.0	2,428.6	4,981.0
H28. 5	0.0	0.0	1,959.2	44.1	2,372.6	2,155.3	157.6	162.8	0.0	2,475.7	4,848.2
H28. 6	0.0	1.0	2,538.8	56.1	2,984.7	2,182.7	159.9	191.2	0.0	2,533.8	5,518.5
H28. 7	0.0	0.2	2,421.6	51.3	2,833.1	2,147.8	159.0	158.1	0.0	2,464.9	5,298.0
H28. 8	0.0	0.1	2,374.2	54.6	2,813.5	2,136.2	156.4	148.3	0.0	2,440.9	5,254.3
H28. 9	0.0	0.0	2,208.7	51.2	2,610.3	2,184.5	155.6	159.1	0.0	2,499.2	5,109.5
H28.10	0.0	0.0	2,164.0	53.3	2,566.5	2,181.7	155.7	160.1	0.0	2,497.5	5,064.0
H28.11	0.0	0.0	2,359.3	48.5	2,716.1	2,170.5	160.1	161.5	0.0	2,492.1	5,208.2
H28.12	0.0	0.1	2,358.0	59.6	2,747.1	2,265.5	159.5	165.8	0.0	2,590.8	5,337.8
H29. 1	0.0	0.1	2,477.2	41.0	2,848.9	2,250.1	159.2	169.6	0.0	2,578.9	5,427.8
H29. 2	0.0	0.0	2,176.0	56.6	2,542.1	2,190.6	166.0	177.9	0.0	2,534.4	5,076.5
H29. 3	2.1	0.0	2,317.4	57.2	2,673.6	2,438.9	163.2	159.8	0.0	2,761.9	5,435.5

第31表 診療行為別給付点数(外来)(1)

1 総点数(1)

(単位:点)

区分 年月	診 断 料						治 療 料			
	診 察 料					検査・病理 診 断 料	レントゲン 診 断 料	計	投 薬 料	注 射 料
	初 診 料	再 診 料	医学管理料	在宅医療料	そ の 他					
27年度	10,116,302	6,078,523	3,325,341	4,321,602	0	32,320,508	22,099,035	78,261,311	2,468,487	19,136,260
28年度	8,538,442	10,119,884	5,446,605	7,642,632	0	47,232,313	30,856,411	92,872,311	7,101,792	50,931,564
H28. 4	707,319	767,417	401,039	631,510	0	3,556,809	2,405,077	8,469,171	546,885	3,006,287
H28. 5	793,816	764,013	426,536	600,188	0	3,611,563	2,298,689	8,494,805	347,514	3,347,245
H28. 6	735,934	834,412	422,824	524,549	0	3,968,797	2,610,809	9,097,325	383,607	3,745,344
H28. 7	713,630	835,076	436,235	631,765	0	3,933,179	2,525,732	9,075,617	837,143	3,757,560
H28. 8	814,995	897,323	452,984	490,365	0	4,214,735	2,683,628	9,554,030	815,126	3,884,017
H28. 9	694,727	861,075	446,850	675,194	0	4,011,480	2,611,973	9,301,299	487,243	4,457,626
H28.10	679,661	883,014	502,759	684,411	0	4,190,993	2,768,486	9,709,324	531,658	4,225,429
H28.11	662,322	887,329	468,807	652,574	0	4,081,188	2,672,705	9,424,925	405,312	4,759,566
H28.12	681,685	873,000	464,012	597,478	0	3,911,220	2,556,088	9,083,483	525,329	5,209,904
H29. 1	714,505	807,720	477,459	707,995	0	3,755,642	2,520,652	8,983,973	659,122	5,019,907
H29. 2	634,414	778,594	430,299	722,269	0	3,749,570	2,284,446	8,599,592	871,485	4,708,511
H29. 3	705,434	930,911	516,801	724,334	0	4,247,137	2,918,126	10,042,743	691,368	4,810,168

第31表 診療行為別給付点数(外来)(2)

1 総点数(2)

(単位:点)

年月	区分	治療料							その他	合計	
	理学療法料	精神科 専門 療法料	処置料	手術麻酔科	分娩料	放射線 治療料	歯冠修復 ・欠損補綴	計			
27年度		1,658,314	2,801,092	13,107,948	15,514,756	0	720,840	133,231	55,540,928	19,278,258	153,080,497
28年度		3,473,633	4,207,003	15,171,609	24,392,199	23,000	5,567,364	228,165	111,096,329	28,929,651	249,862,267
H28. 4		296,830	325,127	1,255,171	1,530,558	0	299,916	11,529	7,272,303	2,287,785	18,029,259
H28. 5		301,797	350,368	1,216,707	2,721,567	0	498,058	12,538	8,795,794	2,282,143	19,572,742
H28. 6		346,993	338,307	1,278,926	1,667,375	23,000	424,518	19,546	8,227,616	2,552,839	19,877,780
H28. 7		281,479	358,981	1,307,105	1,867,112	0	501,552	21,146	8,932,078	2,358,205	20,365,900
H28. 8		281,870	392,877	1,249,502	1,696,768	0	544,580	23,412	8,888,152	2,477,024	20,919,206
H28. 9		238,804	351,897	1,277,109	1,237,045	0	406,120	25,530	8,481,374	2,302,085	20,084,758
H28.10		277,232	357,572	1,249,518	2,235,276	0	548,170	21,059	9,445,914	2,400,158	21,555,396
H28.11		307,556	357,392	1,303,491	2,150,995	0	662,990	16,185	9,963,487	2,494,454	21,882,866
H28.12		287,177	343,287	1,310,744	2,193,159	0	472,780	13,731	10,356,111	2,503,847	21,943,441
H29. 1		269,973	334,887	1,259,123	2,706,787	0	329,650	20,775	10,600,224	2,495,768	22,079,965
H29. 2		295,071	324,632	1,155,677	2,259,024	0	396,270	18,572	10,029,242	2,212,042	20,840,876
H29. 3		288,851	371,676	1,308,536	2,126,533	0	482,760	24,142	10,104,034	2,563,301	22,710,078

(注) 6月の分娩料は、産婦人科外に入院中の分娩料。

第31表 診療行為別給付点数(外来)(3)

2 患者1人1日当たり(1)

(単位:点)

区分 年月	診 断 料						治 療 料			
	診 察 料					検査・病理 診断料	レントゲン 診断料	計	投 薬 料	注 射 料
	初 診 料	再 診 料	医学管理料	在宅医療料	そ の 他					
27年度	85.6	51.4	28.1	36.6	0.0	273.4	186.9	661.9	20.9	161.9
28年度	48.3	57.3	30.8	43.2	0.0	267.3	174.6	525.5	40.2	288.2
H28. 4	51.8	56.2	29.3	46.2	0.0	260.2	176.0	619.7	40.0	220.0
H28. 5	58.3	56.1	31.3	44.1	0.0	265.1	168.7	623.5	25.5	245.7
H28. 6	49.4	56.1	28.4	35.2	0.0	266.6	175.4	611.1	25.8	251.6
H28. 7	49.4	57.8	30.2	43.7	0.0	272.0	174.7	627.7	57.9	259.9
H28. 8	51.4	56.5	28.5	30.9	0.0	265.6	169.1	602.0	51.4	244.7
H28. 9	46.9	58.2	30.2	45.6	0.0	271.0	176.5	628.5	32.9	301.2
H28.10	44.9	58.3	33.2	45.2	0.0	276.9	182.9	641.5	35.1	279.2
H28.11	43.3	57.9	30.6	42.6	0.0	266.5	174.5	615.5	26.5	310.8
H28.12	45.7	58.5	31.1	40.0	0.0	262.0	171.2	608.5	35.2	349.0
H29. 1	50.5	57.1	33.8	50.1	0.0	265.6	178.3	635.3	46.6	355.0
H29. 2	46.2	56.6	31.3	52.6	0.0	272.8	166.2	625.7	63.4	342.6
H29. 3	43.6	57.6	32.0	44.8	0.0	262.7	180.5	621.2	42.8	297.5

第31表 診療行為別給付点数(外来)(4)

2 患者1人1日当たり(2)

(単位:点)

区分 年月	治療料							計	その他	合計
	理学療法料	精神科 専門 療法料	処置料	手術麻酔科	分娩料	放射線 治療料	歯冠修復 ・欠損補綴			
27年度	14.0	23.7	110.9	131.2	0.0	6.1	1.1	469.8	163.1	1,294.8
28年度	19.7	23.8	85.8	138.0	0.1	31.5	1.3	628.6	163.7	1,413.8
H28. 4	21.7	23.8	91.8	112.0	0.0	21.9	0.8	532.1	167.4	1,319.2
H28. 5	22.2	25.7	89.3	199.7	0.0	36.6	0.9	645.6	167.5	1,436.5
H28. 6	23.3	22.7	85.9	112.0	1.5	28.5	1.3	552.7	171.5	1,335.3
H28. 7	19.5	24.8	90.4	129.1	0.0	34.7	1.5	617.8	163.1	1,408.5
H28. 8	17.8	24.8	78.7	106.9	0.0	34.3	1.5	560.0	156.1	1,318.1
H28. 9	16.1	23.8	86.3	83.6	0.0	27.4	1.7	573.1	155.5	1,357.1
H28.10	18.3	23.6	82.6	147.7	0.0	36.2	1.4	624.1	158.6	1,424.1
H28.11	20.1	23.3	85.1	140.5	0.0	43.3	1.1	650.7	162.9	1,429.1
H28.12	19.2	23.0	87.8	146.9	0.0	31.7	0.9	693.8	167.7	1,470.1
H29. 1	19.1	23.7	89.0	191.4	0.0	23.3	1.5	749.6	176.5	1,561.4
H29. 2	21.5	23.6	84.1	164.4	0.0	28.8	1.4	729.7	160.9	1,516.4
H29. 3	17.9	23.0	80.9	131.5	0.0	29.9	1.5	625.0	158.6	1,404.8

第32表 病類別給付点数(入院)(1)

1 総点数

(単位:点)

区分 年月	一般			療養			精神			感染症			計		
	入院料	診療料	計	入院料	診療料	計	入院料	診療料	計	入院料	診療料	計	入院料	診療料	計
27年度	144,069,532	177,296,878	321,366,410	0	0	0	13,804,515	3,518,562	17,323,077	0	0	0	157,874,047	180,815,440	338,689,487
28年度	223,780,798	254,397,299	478,178,097	0	0	0	19,728,481	4,908,791	24,637,272	0	0	0	243,509,279	259,306,090	502,815,369
H28. 4	15,930,961	17,999,469	33,930,430	0	0	0	1,542,965	365,229	1,908,194	0	0	0	17,473,926	18,364,698	35,838,624
H28. 5	16,371,528	16,947,546	33,319,074	0	0	0	1,809,826	476,525	2,286,351	0	0	0	18,181,354	17,424,071	35,605,425
H28. 6	17,639,214	22,282,733	39,921,947	0	0	0	1,658,433	448,657	2,107,090	0	0	0	19,297,647	22,731,390	42,029,037
H28. 7	18,193,423	22,240,815	40,434,238	0	0	0	1,461,777	349,938	1,811,715	0	0	0	19,655,200	22,590,753	42,245,953
H28. 8	18,113,930	22,437,226	40,551,156	0	0	0	1,701,084	402,405	2,103,489	0	0	0	19,815,014	22,839,631	42,654,645
H28. 9	18,658,297	20,992,676	39,650,973	0	0	0	1,914,903	495,174	2,410,077	0	0	0	20,573,200	21,487,850	42,061,050
H28.10	19,425,942	21,258,391	40,684,333	0	0	0	1,632,844	382,450	2,015,294	0	0	0	21,058,786	21,640,841	42,699,627
H28.11	19,678,262	22,814,583	42,492,845	0	0	0	1,574,220	348,595	1,922,815	0	0	0	21,252,482	23,163,178	44,415,660
H28.12	19,197,756	21,624,252	40,822,008	0	0	0	1,523,362	346,711	1,870,073	0	0	0	20,721,118	21,970,963	42,692,081
H29. 1	20,246,933	23,808,708	44,055,641	0	0	0	1,756,565	497,707	2,254,272	0	0	0	22,003,498	24,306,415	46,309,913
H29. 2	18,344,187	19,660,931	38,005,118	0	0	0	1,632,120	375,531	2,007,651	0	0	0	19,976,307	20,036,462	40,012,769
H29. 3	21,980,365	22,329,969	44,310,334	0	0	0	1,520,382	419,869	1,940,251	0	0	0	23,500,747	22,749,838	46,250,585

第32表 病類別給付点数(入院)(2)

2 患者1人1日当たり

(単位:点)

区分 年月	一般			療養			精神			感染症			計		
	入院料	診療料	計	入院料	診療料	計	入院料	診療料	計	入院料	診療料	計	入院料	診療料	計
27年度	2,366.3	2,912.0	5,278.3	0.0	0.0	0.0	1,483.1	378.0	1,861.1	0.0	0.0	0.0	2,249.2	2,576.0	4,825.2
28年度	2,686.8	3,054.4	5,741.1	0.0	0.0	0.0	1,509.4	375.6	1,885.0	0.0	0.0	0.0	2,527.1	2,691.0	5,218.1
H28. 4	2,578.7	2,913.5	5,492.1	0.0	0.0	0.0	1,517.2	359.1	1,876.3	0.0	0.0	0.0	2,428.6	2,552.4	4,981.0
H28. 5	2,633.3	2,726.0	5,359.3	0.0	0.0	0.0	1,605.9	422.8	2,028.7	0.0	0.0	0.0	2,475.7	2,372.6	4,848.2
H28. 6	2,700.0	3,410.8	6,110.8	0.0	0.0	0.0	1,531.3	414.3	1,945.6	0.0	0.0	0.0	2,533.8	2,984.7	5,518.5
H28. 7	2,607.3	3,187.3	5,794.5	0.0	0.0	0.0	1,467.6	351.3	1,819.0	0.0	0.0	0.0	2,464.9	2,833.1	5,298.0
H28. 8	2,594.7	3,214.0	5,808.8	0.0	0.0	0.0	1,496.1	353.9	1,850.0	0.0	0.0	0.0	2,440.9	2,813.5	5,254.3
H28. 9	2,656.0	2,988.3	5,644.3	0.0	0.0	0.0	1,586.5	410.3	1,996.7	0.0	0.0	0.0	2,499.2	2,610.3	5,109.5
H28.10	2,656.0	2,906.5	5,562.5	0.0	0.0	0.0	1,460.5	342.1	1,802.6	0.0	0.0	0.0	2,497.5	2,566.5	5,064.0
H28.11	2,637.8	3,058.3	5,696.1	0.0	0.0	0.0	1,474.0	326.4	1,800.4	0.0	0.0	0.0	2,492.1	2,716.1	5,208.2
H28.12	2,767.8	3,117.7	5,885.5	0.0	0.0	0.0	1,434.4	326.5	1,760.9	0.0	0.0	0.0	2,590.8	2,747.1	5,337.8
H29. 1	2,748.0	3,231.4	5,979.3	0.0	0.0	0.0	1,509.1	427.6	1,936.7	0.0	0.0	0.0	2,578.9	2,848.9	5,427.8
H29. 2	2,689.8	2,882.8	5,572.6	0.0	0.0	0.0	1,536.8	353.6	1,890.4	0.0	0.0	0.0	2,534.4	2,542.1	5,076.5
H29. 3	2,938.6	2,985.3	5,923.8	0.0	0.0	0.0	1,477.5	408.0	1,885.6	0.0	0.0	0.0	2,761.9	2,673.6	5,435.5

第33表 診療科別給付点数(入院)(1)

1 総点数(1)

区分 年月	総合 診療科	循環器 内科	内分泌・ 代謝内科	血液 内科	腎臓 内科	呼吸器・ 感染症 内科	消化器 内科	神経 内科	精神科	小児科	消化器 外科・ 一般外科	心臓 血管 外科	呼吸器 外科
27年度	11,768,831	14,681,004	474,412	5,376,479	10,304,311	16,340,482	23,694,314	2,650,722	17,323,077	13,705,195	32,687,228	8,946,611	7,066,852
28年度	8,465,907	22,551,464	905,213	25,997,111	13,989,517	32,656,514	34,461,193	7,121,051	24,637,272	20,408,414	31,897,270	11,196,943	7,648,498
H28. 4	1,583,287	1,628,172	121,253	788,375	1,233,447	1,979,711	2,271,445	418,558	1,908,194	1,334,138	2,493,135	580,647	483,757
H28. 5	1,117,486	1,355,851	72,819	1,537,057	1,247,352	1,554,262	3,022,518	418,448	2,286,351	1,700,082	1,993,861	420,083	493,229
H28. 6	963,576	2,019,669	62,194	2,146,672	791,566	2,095,567	2,551,650	728,981	2,107,090	1,443,323	2,709,352	1,447,805	293,353
H28. 7	526,235	2,371,600	53,941	2,272,986	771,313	2,560,522	2,497,852	365,143	1,811,715	1,448,449	2,880,587	508,210	658,047
H28. 8	496,014	2,117,642	83,942	2,760,687	1,033,505	2,951,655	3,796,474	403,284	2,103,489	1,751,915	2,734,993	956,236	951,930
H28. 9	347,273	2,567,455	30,414	1,977,560	1,200,590	2,967,805	2,638,677	641,520	2,410,077	1,943,400	2,832,153	1,278,437	800,351
H28.10	490,520	1,267,395	26,820	1,827,657	985,528	3,374,381	3,026,582	1,150,266	2,015,294	2,186,095	2,859,035	727,984	446,356
H28.11	722,396	1,781,366	112,388	1,980,393	1,200,274	3,459,473	2,575,107	663,144	1,922,815	1,732,287	2,824,535	1,277,195	1,112,018
H28.12	699,022	1,304,829	58,280	2,363,314	1,864,831	2,764,683	2,400,825	675,262	1,870,073	2,017,898	2,702,293	1,391,728	823,905
H29. 1	833,690	2,506,532	27,772	3,145,036	1,280,402	3,141,557	3,580,436	681,155	2,254,272	1,856,358	2,012,249	628,518	584,335
H29. 2	318,242	2,087,600	93,113	2,356,880	1,247,352	2,681,576	2,792,739	418,527	2,007,651	1,059,374	2,614,005	786,510	400,064
H29. 3	368,166	1,543,353	162,277	2,840,494	1,133,357	3,125,322	3,306,888	556,763	1,940,251	1,935,095	3,241,072	1,193,590	601,153

第33表 診療科別給付点数(入院)(2)

1 総点数(2)

(単位:点)

区分 年月	整形 外科	脳神経 外科	皮膚科	泌尿器科	眼 科	耳 鼻 咽喉科	産婦人科	放射線 治療科	麻酔科	救急科	矯 正 歯 科	歯 科 口 腔 外 科	計
27年度	55,553,487	14,420,383	3,021,246	11,070,347	9,806,092	6,884,653	51,358,223	0	0	19,311,081	0	2,244,457	338,689,487
28年度	78,419,045	29,725,853	3,166,918	20,153,685	11,665,323	12,086,422	73,744,186	0	0	28,153,478	0	3,764,092	502,815,369
H28. 4	6,468,134	1,410,707	324,237	1,342,995	779,579	1,060,155	5,586,833	0	0	1,668,873	0	372,992	35,838,624
H28. 5	5,529,427	1,971,812	360,757	1,087,479	963,542	842,222	5,123,034	0	0	2,285,371	0	222,382	35,605,425
H28. 6	6,831,702	2,558,900	347,904	1,989,267	1,308,674	1,092,287	6,251,793	0	0	1,895,248	0	392,464	42,029,037
H28. 7	7,242,272	2,494,633	344,672	2,156,404	1,163,346	1,243,109	6,308,526	0	0	2,110,646	0	455,745	42,245,953
H28. 8	5,813,910	1,968,024	348,885	1,702,335	1,235,879	848,413	6,056,212	0	0	2,061,096	0	478,125	42,654,645
H28. 9	4,879,323	2,632,922	146,835	1,903,517	902,441	917,793	6,172,044	0	0	2,514,277	0	356,186	42,061,050
H28.10	6,373,262	3,195,749	253,367	1,589,658	948,420	811,419	6,433,288	0	0	2,529,017	0	181,534	42,699,627
H28.11	7,453,224	2,731,523	172,495	1,518,410	1,087,285	1,445,713	6,342,832	0	0	2,070,115	0	230,672	44,415,660
H28.12	6,656,129	2,933,367	167,173	1,659,264	886,754	997,737	5,990,178	0	0	2,127,797	0	336,739	42,692,081
H29. 1	7,593,695	2,616,205	197,259	1,696,165	739,237	917,698	6,748,829	0	0	3,062,555	0	205,958	46,309,913
H29. 2	5,696,539	2,226,601	207,083	1,791,130	713,876	814,245	6,486,882	0	0	2,928,858	0	283,922	40,012,769
H29. 3	7,881,428	2,985,410	296,251	1,717,061	936,290	1,095,631	6,243,735	0	0	2,899,625	0	247,373	46,250,585

第33表 診療科別給付点数(入院)(3)

2 構成比(1)

区分 年月	総合 診療科	循環器 内科	内分泌・ 代謝内科	血液 内科	腎臓 内科	呼吸器・ 感染症 内科	消化器 内科	神経 内科	精神科	小児科	消化器 外科・ 一般外科	心臓 血管 外科	呼吸器 外科
27年度	3.5	4.3	0.1	1.6	3.0	4.8	7.0	0.8	5.1	4.0	9.7	2.6	2.1
28年度	1.7	4.5	0.2	5.2	2.8	6.5	6.9	1.4	4.9	4.1	6.3	2.2	1.5
H28. 4	4.4	4.5	0.3	2.2	3.4	5.5	6.3	1.2	5.3	3.7	7.0	1.6	1.3
H28. 5	3.1	3.8	0.2	4.3	3.5	4.4	8.5	1.2	6.4	4.8	5.6	1.2	1.4
H28. 6	2.3	4.8	0.1	5.1	1.9	5.0	6.1	1.7	5.0	3.4	6.4	3.4	0.7
H28. 7	1.2	5.6	0.1	5.4	1.8	6.1	5.9	0.9	4.3	3.4	6.8	1.2	1.6
H28. 8	1.2	5.0	0.2	6.5	2.4	6.9	8.9	0.9	4.9	4.1	6.4	2.2	2.2
H28. 9	0.8	6.1	0.1	4.7	2.9	7.1	6.3	1.5	5.7	4.6	6.7	3.0	1.9
H28.10	1.1	3.0	0.1	4.3	2.3	7.9	7.1	2.7	4.7	5.1	6.7	1.7	1.0
H28.11	1.6	4.0	0.3	4.5	2.7	7.8	5.8	1.5	4.3	3.9	6.4	2.9	2.5
H28.12	1.6	3.1	0.1	5.5	4.4	6.5	5.6	1.6	4.4	4.7	6.3	3.3	1.9
H29. 1	1.8	5.4	0.1	6.8	2.8	6.8	7.7	1.5	4.9	4.0	4.3	1.4	1.3
H29. 2	0.8	5.2	0.2	5.9	3.1	6.7	7.0	1.0	5.0	2.6	6.5	2.0	1.0
H29. 3	0.8	3.3	0.4	6.1	2.5	6.8	7.1	1.2	4.2	4.2	7.0	2.6	1.3

第33表 診療科別給付点数(入院)(4)

2 構成比(2)

(単位:%)

区分 年月	整形 外科	脳神経 外科	皮膚科	泌尿器科	眼 科	耳 鼻 咽喉科	産婦人科	放射線 治療科	麻酔科	救急科	矯 正 歯 科	歯 科 口 外 科	計
27年度	16.4	4.3	0.9	3.3	2.9	2.0	15.2	0.0	0.0	5.7	0.0	0.7	100.0
28年度	15.6	5.9	0.6	4.0	2.3	2.4	14.7	0.0	0.0	5.6	0.0	0.7	100.0
H28. 4	18.0	3.9	0.9	3.7	2.2	3.0	15.6	0.0	0.0	4.7	0.0	1.0	100.0
H28. 5	15.5	5.5	1.0	3.1	2.7	2.4	14.4	0.0	0.0	6.4	0.0	0.6	100.0
H28. 6	16.3	6.1	0.8	4.7	3.1	2.6	14.9	0.0	0.0	4.5	0.0	0.9	100.0
H28. 7	17.1	5.9	0.8	5.1	2.8	2.9	14.9	0.0	0.0	5.0	0.0	1.1	100.0
H28. 8	13.6	4.6	0.8	4.0	2.9	2.0	14.2	0.0	0.0	4.8	0.0	1.1	100.0
H28. 9	11.6	6.3	0.3	4.5	2.1	2.2	14.7	0.0	0.0	6.0	0.0	0.8	100.0
H28.10	14.9	7.5	0.6	3.7	2.2	1.9	15.1	0.0	0.0	5.9	0.0	0.4	100.0
H28.11	16.8	6.1	0.4	3.4	2.4	3.3	14.3	0.0	0.0	4.7	0.0	0.5	100.0
H28.12	15.6	6.9	0.4	3.9	2.1	2.3	14.0	0.0	0.0	5.0	0.0	0.8	100.0
H29. 1	16.4	5.6	0.4	3.7	1.6	2.0	14.6	0.0	0.0	6.6	0.0	0.4	100.0
H29. 2	14.2	5.6	0.5	4.5	1.8	2.0	16.2	0.0	0.0	7.3	0.0	0.7	100.0
H29. 3	17.0	6.5	0.6	3.7	2.0	2.4	13.5	0.0	0.0	6.3	0.0	0.5	100.0

第34表 診療科別給付点数(外来)(1)

1 総点数(1)

区分 年月	総合 診療科	循環器 内科	内分泌・ 代謝内科	血液 内科	腎臓 内科	呼吸器・ 感染症 内科	消化器 内科	神経 内科	精神科	小児科	消化器 外科・ 一般外科	心臓 血管 外科	呼吸器 外科
27年度	940,662	2,882,022	2,085,222	4,949,356	14,869,884	9,595,510	11,622,243	1,258,886	5,259,706	8,643,224	10,009,115	593,098	375,291
28年度	3,637,310	4,958,766	4,252,410	14,877,705	19,267,254	25,577,011	19,662,446	2,149,245	7,482,512	13,412,934	14,735,765	793,087	920,651
H28. 4	44,281	374,448	273,450	831,781	1,544,905	1,657,913	1,710,404	156,169	594,496	770,604	1,161,263	67,853	51,548
H28. 5	30,749	317,498	320,948	922,881	1,424,427	2,019,429	1,438,954	142,070	616,248	813,227	911,351	56,085	64,766
H28. 6	48,337	341,690	373,248	1,005,674	1,514,199	2,023,231	1,491,908	171,182	590,178	971,755	1,299,250	70,790	74,405
H28. 7	96,510	376,576	382,100	1,128,275	1,731,103	1,963,959	2,011,434	195,806	626,851	911,675	1,233,367	59,371	53,054
H28. 8	551,531	396,778	330,236	1,221,339	1,597,628	2,056,822	1,526,767	168,893	676,362	910,726	1,432,063	40,923	62,463
H28. 9	415,552	510,365	356,748	1,075,067	1,603,829	2,268,109	1,546,926	210,389	586,951	1,180,661	1,352,692	61,123	59,759
H28.10	507,522	406,149	338,118	1,285,229	1,590,440	1,843,262	1,676,940	160,082	613,279	1,226,404	1,381,942	108,099	70,157
H28.11	425,941	382,064	386,005	1,415,111	1,757,645	2,507,241	1,380,080	166,963	660,663	1,266,205	1,315,534	57,571	72,192
H28.12	391,568	487,387	362,980	1,464,279	1,659,391	2,627,720	1,492,308	209,515	608,523	1,315,910	1,174,945	62,392	170,485
H29. 1	396,400	398,321	331,738	1,503,886	1,617,178	2,488,018	1,411,788	162,925	614,040	1,408,857	1,206,225	81,237	83,431
H29. 2	357,628	620,301	353,151	1,404,144	1,566,615	1,758,899	2,031,631	176,318	588,452	1,582,499	1,065,407	54,295	76,518
H29. 3	371,291	347,189	443,688	1,620,039	1,659,894	2,362,408	1,943,306	228,933	706,469	1,054,411	1,201,726	73,348	81,873

第34表 診療科別給付点数(外来)(2)

1 総点数(2)

(単位:点)

区分 年月	整形 外科	脳神経 外科	皮膚科	泌尿器科	眼 科	耳 鼻 咽喉科	産婦人科	放射線 治療科	麻酔科	救急科	矯 正 歯 科	歯 科 口 腔 外 科	計
27年度	18,313,241	2,561,071	4,362,409	8,355,250	5,290,335	7,895,702	11,216,427	1,007,067	91,522	16,153,044	427,556	4,322,654	153,080,497
28年度	28,009,979	3,803,780	6,162,943	12,809,831	7,597,765	10,158,683	15,270,063	6,294,504	77,899	20,730,819	1,525,602	5,693,303	249,862,267
H28. 4	2,018,852	327,161	407,314	1,014,714	555,302	910,103	1,089,258	335,724	6,945	1,523,464	103,444	497,863	18,029,259
H28. 5	2,586,965	242,531	504,889	937,089	492,081	817,497	1,364,723	603,013	4,873	2,376,720	61,798	501,930	19,572,742
H28. 6	2,544,025	291,435	533,987	1,195,833	651,314	798,478	1,376,343	472,010	8,504	1,351,580	189,917	488,507	19,877,780
H28. 7	2,242,397	280,436	482,001	947,570	652,309	818,592	1,312,732	602,572	8,080	1,632,528	122,192	494,410	20,365,900
H28. 8	2,014,841	303,206	508,894	1,081,053	580,645	928,132	1,444,236	640,877	7,392	1,885,220	146,586	405,593	20,919,206
H28. 9	1,834,429	305,072	493,346	1,139,053	583,316	825,772	1,316,898	440,020	5,731	1,374,409	167,374	371,167	20,084,758
H28.10	2,629,315	347,882	457,471	1,093,250	717,810	762,187	1,417,046	620,293	6,748	1,643,395	126,667	525,709	21,555,396
H28.11	2,613,749	378,770	521,262	1,113,321	634,070	794,835	1,263,017	726,881	7,182	1,447,000	72,296	517,268	21,882,866
H28.12	2,191,340	343,376	587,527	1,192,596	615,864	821,940	1,242,567	515,940	5,217	1,832,816	136,339	430,516	21,943,441
H29. 1	2,510,875	290,342	446,624	936,663	710,883	824,942	1,206,485	361,726	6,558	2,379,538	222,794	478,491	22,079,965
H29. 2	2,283,127	298,317	653,011	899,077	627,048	854,999	1,119,427	429,677	4,409	1,539,270	68,776	427,880	20,840,876
H29. 3	2,540,064	395,252	566,617	1,259,612	777,123	1,001,206	1,117,331	545,771	6,260	1,744,879	107,419	553,969	22,710,078

第34表 診療科別給付点数(外来)(3)

2 構成比(1)

区分 年月	総合 診療科	循環器 内科	内分泌・ 代謝内科	血液 内科	腎臓 内科	呼吸器・ 感染症 内科	消化器 内科	神経 内科	精神科	小児科	消化器 外科・ 一般外科	心臓 血管 外科	呼吸器 外科
27年度	0.6	1.9	1.4	3.2	9.7	6.3	7.6	0.8	3.4	5.6	6.5	0.4	0.2
28年度	1.5	2.0	1.7	6.0	7.7	10.2	7.9	0.9	3.0	5.4	5.9	0.3	0.4
H28. 4	0.2	2.1	1.5	4.6	8.6	9.2	9.5	0.9	3.3	4.3	6.4	0.4	0.3
H28. 5	0.2	1.6	1.6	4.7	7.3	10.3	7.4	0.7	3.1	4.2	4.7	0.3	0.3
H28. 6	0.2	1.7	1.9	5.1	7.6	10.2	7.5	0.9	3.0	4.9	6.5	0.4	0.4
H28. 7	0.5	1.8	1.9	5.5	8.5	9.6	9.9	1.0	3.1	4.5	6.1	0.3	0.3
H28. 8	2.6	1.9	1.6	5.8	7.6	9.8	7.3	0.8	3.2	4.4	6.8	0.2	0.3
H28. 9	2.1	2.5	1.8	5.4	8.0	11.3	7.7	1.0	2.9	5.9	6.7	0.3	0.3
H28.10	2.4	1.9	1.6	6.0	7.4	8.6	7.8	0.7	2.8	5.7	6.4	0.5	0.3
H28.11	1.9	1.7	1.8	6.5	8.0	11.5	6.3	0.8	3.0	5.8	6.0	0.3	0.3
H28.12	1.8	2.2	1.7	6.7	7.6	12.0	6.8	1.0	2.8	6.0	5.4	0.3	0.8
H29. 1	1.8	1.8	1.5	6.8	7.3	11.3	6.4	0.7	2.8	6.4	5.5	0.4	0.4
H29. 2	1.7	3.0	1.7	6.7	7.5	8.4	9.7	0.8	2.8	7.6	5.1	0.3	0.4
H29. 3	1.6	1.5	2.0	7.1	7.3	10.4	8.6	1.0	3.1	4.6	5.3	0.3	0.4

第34表 診療科別給付点数(外来)(4)

2 構成比(2)

(単位:%)

区分 年月	整 形 外 科	脳神経 外 科	皮膚科	泌尿器科	眼 科	耳 鼻 咽 喉科	産婦人科	放射線 治 療科	麻酔科	救急科	矯 正 歯 科	歯 科 口 外 科	計
27年度	12.0	1.7	2.8	5.5	3.5	5.2	7.3	0.7	0.1	10.6	0.3	2.8	100.0
28年度	11.2	1.5	2.5	5.1	3.0	4.1	6.1	2.5	0.0	8.3	0.6	2.3	100.0
H28. 4	11.2	1.8	2.3	5.6	3.1	5.0	6.0	1.9	0.0	8.4	0.6	2.8	100.0
H28. 5	13.2	1.2	2.6	4.8	2.5	4.2	7.0	3.1	0.0	12.1	0.3	2.6	100.0
H28. 6	12.8	1.5	2.7	6.0	3.3	4.0	6.9	2.4	0.0	6.8	1.0	2.5	100.0
H28. 7	11.0	1.4	2.4	4.7	3.2	4.0	6.4	3.0	0.0	8.0	0.6	2.4	100.0
H28. 8	9.6	1.4	2.4	5.2	2.8	4.4	6.9	3.1	0.0	9.0	0.7	1.9	100.0
H28. 9	9.1	1.5	2.5	5.7	2.9	4.1	6.6	2.2	0.0	6.8	0.8	1.8	100.0
H28.10	12.2	1.6	2.1	5.1	3.3	3.5	6.6	2.9	0.0	7.6	0.6	2.4	100.0
H28.11	11.9	1.7	2.4	5.1	2.9	3.6	5.8	3.3	0.0	6.6	0.3	2.4	100.0
H28.12	10.0	1.6	2.7	5.4	2.8	3.7	5.7	2.4	0.0	8.4	0.6	2.0	100.0
H29. 1	11.4	1.3	2.0	4.2	3.2	3.7	5.5	1.6	0.0	10.8	1.0	2.2	100.0
H29. 2	11.0	1.4	3.1	4.3	3.0	4.1	5.4	2.1	0.0	7.4	0.3	2.1	100.0
H29. 3	11.2	1.7	2.5	5.5	3.4	4.4	4.9	2.4	0.0	7.7	0.5	2.4	100.0

第35表 患者1人1日当たり給付点数(入院)(1)

1人1日当たり点数(1)

区分 年月	総合 診療科	循環器 内科	内分泌・ 代謝内科	血液 内科	腎臓 内科	呼吸器・ 感染症 内科	消化器 内科	神経 内科	精神科	小児科	消化器 外科・ 一般外科	心臓 血管 外科	呼吸器 外科
27年度	3,563.1	6,679.3	3,141.8	6,244.5	3,146.4	3,229.3	4,474.8	3,567.6	1,861.1	3,632.4	6,277.6	8,268.6	11,042.0
28年度	3,442.8	5,996.1	2,802.5	6,986.6	3,698.0	3,950.2	4,864.0	3,518.3	1,885.0	4,322.9	6,769.4	11,425.5	11,518.8
H28. 4	3,690.6	5,152.4	2,331.8	6,159.2	3,978.9	3,554.2	4,937.9	4,271.0	1,876.3	3,958.9	6,232.8	11,166.3	8,958.5
H28. 5	3,365.9	4,223.8	2,697.0	7,762.9	4,199.8	3,885.7	4,593.5	2,946.8	2,028.7	3,972.2	6,153.9	6,668.0	18,267.7
H28. 6	3,854.3	6,557.4	3,109.7	7,694.2	3,647.8	3,796.3	4,796.3	3,422.4	1,945.6	4,159.4	6,706.3	13,658.5	12,754.5
H28. 7	3,508.2	6,934.5	3,852.9	6,951.0	2,878.0	3,404.9	4,533.3	3,231.4	1,819.0	3,603.1	6,115.9	7,157.9	12,902.9
H28. 8	4,032.6	5,982.0	2,331.7	9,081.2	3,601.1	4,169.0	5,130.4	3,078.5	1,850.0	3,792.0	6,244.3	16,486.8	11,608.9
H28. 9	3,543.6	6,721.1	2,764.9	6,318.1	3,949.3	4,233.7	4,397.8	2,813.7	1,996.7	3,990.6	6,279.7	7,701.4	9,760.4
H28.10	3,314.3	4,676.7	3,352.5	5,972.7	3,340.8	3,928.3	5,366.3	4,493.2	1,802.6	4,018.6	6,602.9	12,133.1	11,445.0
H28.11	3,344.4	5,802.5	2,957.6	5,929.3	3,704.5	4,357.0	4,733.7	3,113.4	1,800.4	4,746.0	7,355.6	13,733.3	11,120.2
H28.12	3,281.8	6,459.5	2,775.2	6,564.8	4,482.8	4,120.2	5,456.4	4,043.5	1,760.9	4,921.7	7,633.6	9,664.8	10,171.7
H29. 1	3,065.0	7,372.2	3,471.5	7,067.5	3,130.6	4,216.9	4,831.9	4,602.4	1,936.7	5,258.8	7,508.4	11,427.6	13,912.7
H29. 2	2,674.3	5,325.5	2,660.4	6,352.8	3,626.0	3,678.4	4,616.1	3,219.4	1,890.4	4,708.3	7,598.9	16,734.3	10,258.1
H29. 3	3,377.7	6,829.0	3,061.8	7,978.9	3,632.6	3,911.5	5,087.5	3,009.5	1,885.6	5,360.4	7,349.4	18,362.9	13,662.6

第35表 患者1人1日当たり給付点数(入院)(2)

1人1日当たり点数(2)

(単位:点)

区分 年月	整形 外科	脳神経 外科	皮膚科	泌尿器科	眼科	耳鼻 咽喉科	産婦人科	放射線 治療科	麻酔科	救急科	矯正 歯科	歯科 口腔 外科	計
27年度	6,200.9	3,794.8	3,653.3	5,768.8	7,163.0	4,073.8	6,146.3	-	-	9,288.6	-	7,557.1	4,825.2
28年度	6,548.0	4,467.4	3,398.0	8,219.3	6,034.8	4,998.5	6,750.0	-	-	9,678.1	-	6,369.0	5,218.1
H28. 4	6,947.5	3,741.9	3,002.2	7,674.3	5,951.0	5,699.8	7,117.0	-	-	7,551.5	-	5,253.4	4,981.0
H28. 5	5,820.4	4,277.2	3,719.1	9,062.3	6,738.1	5,167.0	6,849.0	-	-	8,823.8	-	3,769.2	4,848.2
H28. 6	7,515.6	5,331.0	4,093.0	8,254.2	6,030.8	5,810.0	6,780.7	-	-	10,244.6	-	7,135.7	5,518.5
H28. 7	7,458.6	5,101.5	3,379.1	8,423.5	5,875.5	5,650.5	6,768.8	-	-	9,176.7	-	6,702.1	5,298.0
H28. 8	6,278.5	4,297.0	4,056.8	7,274.9	5,444.4	4,537.0	7,058.5	-	-	9,586.5	-	7,136.2	5,254.3
H28. 9	6,068.8	5,082.9	2,330.7	7,998.0	6,635.6	5,185.3	6,356.4	-	-	10,979.4	-	5,396.8	5,109.5
H28.10	6,904.9	4,520.2	4,692.0	8,410.9	4,838.9	3,774.0	6,414.0	-	-	11,190.3	-	10,085.2	5,064.0
H28.11	6,690.5	3,913.4	2,653.8	7,991.6	6,795.5	5,219.2	6,355.5	-	-	9,200.5	-	10,984.4	5,208.2
H28.12	6,642.8	4,808.8	2,612.1	8,214.2	6,032.3	4,395.3	6,582.6	-	-	8,720.5	-	6,602.7	5,337.8
H29. 1	7,273.7	4,152.7	3,401.0	8,194.0	6,264.7	4,881.4	7,074.2	-	-	10,416.9	-	4,203.2	5,427.8
H29. 2	5,192.8	4,374.5	3,235.7	7,960.6	6,431.3	4,473.9	6,879.0	-	-	10,767.9	-	7,673.6	5,076.5
H29. 3	6,039.4	4,163.8	3,444.8	9,811.8	6,283.8	5,267.5	6,929.8	-	-	9,383.9	-	8,530.1	5,435.5

第36表 患者1人1日当たり給付点数(外来)(1)

1人1日当たり点数(1)

区分 年月	総合 診療科	循環器 内科	内分泌・ 代謝内科	血液 内科	腎臓 内科	呼吸器・ 感染症 内科	消化器 内科	神経 内科	精神科	小児科	消化器 外科・ 一般外科	心臓 血管 外科	呼吸器 外科
27年度	1,855.3	1,204.4	1,126.5	4,511.7	2,887.4	1,697.1	2,093.3	785.8	616.4	945.5	2,676.9	937.0	1,400.3
28年度	1,197.7	1,261.8	1,076.0	6,075.0	2,569.3	3,418.5	2,328.8	879.8	661.1	1,018.5	2,837.1	815.9	1,784.2
H28. 4	1,925.3	1,231.7	966.3	5,776.3	2,614.1	2,445.3	2,530.2	796.8	662.8	855.3	3,155.6	646.2	1,073.9
H28. 5	1,397.7	1,069.0	1,099.1	5,015.7	2,566.5	2,828.3	2,382.4	780.6	666.2	808.4	2,404.6	692.4	2,158.9
H28. 6	2,197.1	1,026.1	1,060.4	5,349.3	2,549.2	2,603.9	2,125.2	920.3	652.9	877.0	3,280.9	777.9	1,907.8
H28. 7	1,322.1	1,097.9	1,194.1	6,303.2	2,688.0	2,867.1	2,894.1	950.5	661.9	888.6	2,979.1	674.7	1,657.9
H28. 8	1,355.1	1,153.4	930.2	5,815.9	2,359.9	3,746.5	2,268.6	778.3	632.1	793.3	3,218.1	584.6	1,735.1
H28. 9	1,215.1	1,594.9	1,055.5	5,143.9	2,586.8	3,850.8	2,122.0	997.1	640.8	977.4	2,829.9	754.6	1,532.3
H28.10	1,321.7	1,173.8	1,066.6	5,492.4	2,431.9	3,419.8	2,212.3	758.7	631.6	1,013.6	2,786.2	1,201.1	1,323.7
H28.11	1,196.5	1,137.1	1,132.0	5,871.8	2,733.5	4,103.5	1,806.4	791.3	684.6	1,159.5	2,718.0	822.4	1,604.3
H28.12	1,141.6	1,437.7	1,152.3	6,972.8	2,568.7	4,717.6	1,984.5	983.6	673.1	1,198.5	2,588.0	779.9	2,794.8
H29. 1	1,098.1	1,196.2	1,070.1	7,230.2	2,642.4	4,458.8	2,104.0	866.6	673.3	1,361.2	2,805.2	1,128.3	2,034.9
H29. 2	1,024.7	2,081.5	1,083.3	6,686.4	2,641.8	3,169.2	2,992.1	937.9	653.8	1,446.5	2,676.9	861.8	2,068.1
H29. 3	1,045.9	1,030.2	1,101.0	6,982.9	2,477.5	3,526.0	2,626.1	978.3	701.6	848.3	2,658.7	905.5	1,488.6

第36表 患者1人1日当たり給付点数(外来)(2)

1人1日当たり点数(2)

(単位:点)

区分 年月	整形 外科	脳神経 外科	皮膚科	泌尿器科	眼科	耳鼻 咽喉科	産婦人科	放射線 治療科	麻酔科	救急科	矯正 歯科	歯科 口腔 外科	計
27年度	1,100.2	976.0	433.9	1,552.4	1,033.1	804.5	978.2	1,871.9	100.0	3,168.5	2,575.6	1,009.0	1,294.8
28年度	1,182.6	1,132.1	435.9	1,438.7	894.6	758.5	976.2	2,240.0	47.5	3,232.6	1,778.1	814.1	1,413.8
H28. 4	1,042.3	1,220.8	391.6	1,443.4	809.5	785.2	896.5	1,645.7	65.5	3,173.9	1,499.2	849.6	1,319.2
H28. 5	1,392.3	1,059.1	442.9	1,533.7	798.8	770.5	1,067.9	2,402.4	45.5	3,845.8	936.3	967.1	1,436.5
H28. 6	1,163.2	1,099.8	427.5	1,519.5	976.5	722.0	977.5	1,808.5	61.2	2,996.9	2,877.5	803.5	1,335.3
H28. 7	1,155.3	980.5	396.1	1,349.8	948.1	736.1	1,041.9	2,400.7	61.7	2,834.3	1,586.9	873.5	1,408.5
H28. 8	872.2	1,161.7	386.4	1,437.6	734.1	777.3	1,043.5	2,648.3	55.6	3,026.0	1,903.7	692.1	1,318.1
H28. 9	934.5	1,059.3	417.7	1,560.3	806.8	756.2	1,024.8	2,222.3	43.7	2,743.3	2,391.1	665.2	1,357.1
H28.10	1,361.6	1,125.8	396.8	1,359.8	1,024.0	725.9	1,061.5	2,563.2	45.0	3,106.6	1,759.3	880.6	1,424.1
H28.11	1,259.0	1,445.7	429.4	1,362.7	867.4	732.6	923.3	2,455.7	42.8	3,194.3	1,185.2	831.6	1,429.1
H28.12	1,155.2	1,129.5	516.3	1,476.0	876.1	747.2	885.7	2,055.5	39.5	3,049.6	1,793.9	794.3	1,470.1
H29. 1	1,418.6	1,008.1	431.9	1,404.3	1,051.6	741.2	953.0	2,067.0	45.9	3,729.7	3,052.0	843.9	1,561.4
H29. 2	1,292.1	1,193.3	613.2	1,413.6	937.3	820.5	947.9	2,127.1	31.9	3,360.9	955.2	745.4	1,516.4
H29. 3	1,240.3	1,129.3	407.6	1,420.1	922.9	782.8	887.5	2,302.8	38.4	3,597.7	1,359.7	829.3	1,404.8

第37表 職員1人1日当たり稼働点数

(単位:点)

部門別 点	総 給 付 点 数			薬剤部員1人1日	臨床検査科員1人1日	放射線技術科員1人1日	栄養管理科員1人1日
	全職員1人1日当たり	医師1人1日当たり	看護部員1人1日当たり	当たり投薬点数	当たり検査点数	当たりレントゲン点数	当たり給食点数
27年度	2,875.2	21,237.6	4,839.5	2,171.5	6,988.4	5,014.6	7,093.0
28年度	3,262.2	23,846.6	5,461.2	2,794.8	7,468.6	5,397.3	8,410.7
H28. 4	2,853.6	20,879.0	4,757.7	2,360.2	7,121.8	5,083.7	7,641.2
H28. 5	2,828.1	20,965.1	4,700.6	1,880.3	6,999.5	4,878.1	7,465.4
H28. 6	3,254.6	24,022.8	5,397.5	2,409.9	8,051.9	5,554.9	8,119.4
H28. 7	3,199.4	23,650.3	5,324.6	3,129.9	7,353.5	5,293.4	8,177.7
H28. 8	3,245.2	23,763.3	5,420.7	3,224.6	7,919.7	5,658.2	8,192.7
H28. 9	3,278.0	24,143.7	5,490.1	2,823.1	7,741.8	5,550.2	8,541.5
H28.10	3,282.5	23,580.7	5,539.6	2,578.3	7,762.5	5,655.2	8,472.7
H28.11	3,475.0	25,027.8	5,836.4	2,664.3	7,618.0	5,552.9	9,102.2
H28.12	3,278.6	23,612.9	5,521.0	2,695.2	7,128.9	5,210.3	8,230.0
H29. 1	3,499.0	25,474.9	5,888.5	3,185.8	7,018.4	5,320.3	8,763.8
H29. 2	3,441.6	25,389.5	5,764.2	3,458.0	7,454.7	5,243.7	9,344.2
H29. 3	3,517.9	25,657.9	5,921.8	3,154.0	7,463.8	5,757.3	8,959.8

第38表 年度末職員数

(単位:人)

区分 人数	医 師	医 療 安 全 管 理 室	看護部					薬 劑 部	医療技術部					地域医療部		事 務 部	計	
			管 理 室	入 院	外 来	手 術	計		放 射 線 技 術 科	臨 床 検 査 科	シ リ ハ ビ リ テ レ キ ョ ン 技 術 科	臨 床 工 学 科	栄 養 管 理 科	診 療 技 術 科	患 者 サ ポ ー ト セ ン タ ー			精 神 医 療 支 援 科
27年度末	1.0 77.6	2.0	3.0	7.0 249.0	67.0	18.8	7.0 337.7	13.0	20.0	23.0	10.0	8.0	5.0	5.8	6.5	5.0	53.7	567.2
28年度末	0.4 86.7	2.0	0.8 3.8	19.0 275.8	0.8 72.4	23.8	20.5 375.7	16.0	21.0	25.5	0.4 15.8	10.0	5.0	6.5	7.6	6.0	1.5 54.6	22.8 632.4

- (注) 1 新潟大学出向職員、パート職員(時間換算)を含む。
 2 休職及び産休者等を含めて計上した。(育児休業を除く。)
 3 15日以上の休職者等については、日数換算し上段に再掲した。
 4 外来に透析を含む。

127

第39表 年間1日当たり部門別職員数

(単位:人)

区分 人数	医 師	医 療 安 全 管 理 室	看護部					薬 劑 部	医療技術部					地域医療部		事 務 部	計	
			管 理 室	入 院	外 来	手 術	計		放 射 線 技 術 科	臨 床 検 査 科	シ リ ハ ビ リ テ レ キ ョ ン 技 術 科	臨 床 工 学 科	栄 養 管 理 科	診 療 技 術 科	患 者 サ ポ ー ト セ ン タ ー			精 神 医 療 支 援 科
27年度	0.4 75.9	0.0 2.0	0.2 3.5	4.3 247.9	0.0 64.5	0.0 17.3	4.5 333.2	0.0 13.6	0.0 19.6	0.0 23.0	0.0 10.0	0.0 7.8	0.0 5.0	0.0 5.8	0.0 6.5	0.0 5.0	0.0 53.5	4.9 560.8
28年度	0.2 86.5	0.0 2.0	0.2 3.6	13.0 280.1	0.3 70.3	0.0 23.6	13.5 377.6	0.3 16.0	0.0 21.0	0.0 25.3	0.2 15.0	0.0 10.0	0.0 5.0	0.0 5.8	0.1 7.6	0.0 6.0	0.9 54.4	15.1 632.1

- (注) 1 新潟大学出向職員、パート職員(時間換算)を含む。
 2 休職及び産休者等を含めて計上した。(育児休業を除く。)
 3 15日以上の休職者等については、日数換算し上段に再掲した。
 4 外来に透析を含む。

第40表 年間平均1日当たり診療科別医師数

(単位:人)

区分	総合診療科		循環器内科		内分泌・代謝内科		血液内科		腎臓科		呼吸器・感染症内科		消化器内科		神経科		精神科		小児科		消化器外科・一般外科		心臓血管科		呼吸器科		整形外科	
	常勤	パート	常勤	パート	常勤	パート	常勤	パート	常勤	パート	常勤	パート	常勤	パート	常勤	パート	常勤	パート	常勤	パート	常勤	パート	常勤	パート	常勤	パート	常勤	パート
27年度	2.0	0.0	2.6	0.0	1.0	0.0	1.0	0.0	2.9	0.2	3.0	0.0	5.3	0.0	3.0	0.1	4.0	0.0	7.0	0.2	6.2	0.0	1.6	0.0	1.0	0.0	5.4	0.2
28年度	1.4	0.2	3.4	0.1	1.3	0.0	2.0	0.0	3.1	0.0	4.2	0.1	5.4	0.1	3.1	0.0	4.1	0.0	7.3	0.8	5.0	0.6	1.0	0.9	1.0	0.2	6.1	0.9

区分	脳神経外科		皮膚科		泌尿器科		眼科		耳鼻咽喉科		産婦人科		放射線治療科		放射線診断科		麻酔科		救急科		矯正科		歯科口腔科		病理診断科		計			
	常勤	パート	常勤	パート	常勤	パート	常勤	パート	常勤	パート	常勤	パート	常勤	パート	常勤	パート	常勤	パート	常勤	パート	常勤	パート	常勤	パート	常勤	パート	常勤	パート	計	
27年度	2.0	0.1	3.0	0.0	2.0	0.0	2.0	0.0	2.0	0.0	0.3	7.6	0.0	1.0	0.0	1.0	0.0	2.0	0.0	3.0	0.0	0.0	0.4	2.0	0.0	1.0	0.1	0.3	0.0	0.3
28年度	3.0	0.3	3.3	0.0	2.0	0.0	2.0	0.3	2.0	0.2	0.2	7.2	0.0	1.1	0.0	1.0	0.1	2.4	2.0	3.3	0.3	0.0	0.4	2.0	0.1	1.0	0.4	0.2	0.0	0.2

- (注) 1 常勤的臨時、パート(時間換算)を含む。
 2 休職及び産休者等を含めて計上した。(育児休業を除く。)
 3 15日以上の休職者等については、日数換算し上段に再掲した。

第41表 100床(平均使用許可病床数)当たり職員数

(単位:人)

区分 人数	医 師	医 療 安 全 管 理 室	看護部					薬 劑 部	医療技術部					地域医療部		事 務 部	計	
			管 理 室	入 院	外 来	手 術	計		放 射 線 技 術 科	臨 床 検 査 科	シ リ ヨ ン ハ ビ リ テ ク ニ ク	臨 床 工 学 科	栄 養 管 理 科	診 療 技 術 科	患 者 サ ポ ー ト セ ン タ ー			精 神 医 療 支 援 科
27年度	16.6	0.4	0.7	53.7	14.2	3.8	72.4	3.0	4.3	5.1	2.2	1.7	1.1	1.3	1.4	1.1	11.8	122.5
28年度	19.0	0.4	0.7	58.8	15.4	5.2	80.2	3.5	4.6	5.6	3.3	2.2	1.1	1.3	1.7	1.3	11.8	135.9

(注) 1 本表は、次の数値を示す。年間平均職員数(休職等の職員を除く)÷年間平均許可病床数×100
2 病床数には、感染症病床の病床数を含む。

129

第42表 100床(平均稼働病床数)当たり職員数

(単位:人)

区分 人数	医 師	医 療 安 全 管 理 室	看護部					薬 劑 部	医療技術部					地域医療部		事 務 部	計	
			管 理 室	入 院	外 来	手 術	計		放 射 線 技 術 科	臨 床 検 査 科	シ リ ヨ ン ハ ビ リ テ ク ニ ク	臨 床 工 学 科	栄 養 管 理 科	診 療 技 術 科	患 者 サ ポ ー ト セ ン タ ー			精 神 医 療 支 援 科
27年度	24.5	0.6	1.0	79.1	21.0	5.6	106.7	4.4	6.4	7.5	3.2	2.5	1.6	1.9	2.1	1.6	17.4	180.5
28年度	27.3	0.6	1.1	84.4	22.1	7.5	115.1	5.0	6.6	8.0	4.7	3.2	1.6	1.8	2.4	1.9	16.9	195.0

(注) 1 本表は、次の数値を示す。年間平均職員数(休職等の職員を除く)÷年間平均許可病床数×100
2 病床数には、感染症病床の病床数を含む。

第43表 患者100万人当たり職員数

(単位:人)

区分 人数	医 師	医 療 安 全 管 理 室	看護部					薬 剤 部	医療技術部					地域医療部		事 務 部	計	
			管 理 室	入 院	外 来	手 術	計		放 射 線 技 術 科	臨 床 検 査 科	シ リ ハ ン ピ ン 技 術 科	臨 床 工 学 科	栄 養 管 理 科	診 療 技 術 科	患 者 セ ン タ ー			精 神 医 療 支 援 科
27年度	401.0	10.6	17.1	1,293.2	342.5	91.6	1,744.4	72.2	104.0	122.1	53.1	41.4	26.5	30.5	34.2	26.5	283.9	2,950.5
28年度	315.9	7.3	12.4	978.1	256.4	86.4	1,333.2	57.5	76.9	92.7	54.2	36.6	18.3	21.3	27.5	22.0	195.9	2,259.3

(注) 1 本表は、次の数値を示す。年間平均職員数(休職等の職員を除く)÷病院(入院+外来)延患者数×1,000,000

第44表 職員平均年齢及び平均月収額

(単位:歳・円)

区分 性別	平均年齢					平均月収額				
	医 師	看 護 職	医 療 技 術 職	事 務 職	全 職 員	医 師	看 護 職	医 療 技 術 職	事 務 職	全 職 員
27年度	43.1	37.2	35.2	40.6	38.0	1,698,396	439,810	483,592	604,513	598,192
男	43.8	37.2	34.3	42.1	39.4	1,762,937	438,657	483,249	654,436	813,059
女	37.8	37.2	36.2	36.2	37.1	1,439,882	443,722	483,995	460,288	480,796
28年度	44.1	36.5	34.9	39.9	37.5	1,664,385	471,077	477,178	534,708	561,592
男	44.9	36.1	34.3	41.0	39.0	1,724,559	492,266	480,032	573,685	710,640
女	37.4	36.6	35.6	37.0	36.5	1,446,256	466,410	473,817	437,265	488,991

- (注) 1 平均年齢及び月収額は、正規職員のみで計算した数値である。
 2 平均年齢は、平成28年3月現在の正規職員で計算した数値である。
 3 事務職員には、福祉職を含む。
 4 医師については、センター教員を除く勤務医の平均である。

第45 貸借対照表

(単位:円)

科 目	金 額		構 成 比		科 目	金 額		構 成 比	
	本年度	前年度	本年度	前年度		本年度	前年度	本年度	前年度
(資産の部)					(負債の部)				
流動資産	1,688,277,988	1,205,463,587	34.8	27.7	流動負債	3,692,223,533	2,440,680,430	76.1	56.1
現金預金	19,015,984	14,403,331	0.4	0.3	未払金	693,757,395	524,131,934	14.3	12.0
未収金	1,617,805,015	1,144,642,808	33.3	26.3	未払法人税等	70,000	70,000	0.0	0.0
医業未収金	1,260,509,285	1,130,541,035	26.0	26.0	未払消費税等	9,704,100	0	0.2	0.0
医業外未収金	9,329,411	8,717,755	0.2	0.2	預り金	3,485,108	1,803,844	0.1	0.0
その他未収金	347,966,319	5,384,018	7.2	0.1	短期借入金	2,745,000,000	1,710,000,000	56.5	39.3
貸倒引当金	△ 7,557,052	△ 6,804,957	△ 0.2	△ 0.2	仮受金	20,388,110	13,812,562	0.4	0.3
貯蔵品	55,056,499	48,706,984	1.1	1.1	賞与引当金	219,818,820	190,862,090	4.5	4.4
その他流動資産	3,957,542	4,515,421	0.1	0.1	固定負債	93,403,853	80,283,856	1.9	1.8
固定資産	3,166,557,872	3,147,136,480	65.2	72.3	退職給付引当金	21,053,853	4,758,856	0.4	0.1
基本財産	3,050,000,000	3,050,000,000	62.8	70.1	長期預り金	72,350,000	75,525,000	1.5	1.7
定期預金	3,050,000,000	3,050,000,000	62.8	70.1	負債合計	3,785,627,386	2,520,964,286	78.0	57.9
その他固定資産	116,557,872	97,136,480	2.4	2.2	(正味財産の部)			0.0	0.0
器械備品	6,270,533	2,640,294	0.1	0.1	指定正味財産	3,050,000,000	3,050,000,000	62.8	70.1
その他有形固定資産	13,950,000	1,377,246	0.3	0.0	地方公共団体補助金	3,050,000,000	3,050,000,000	62.8	70.1
長期貸付金	88,550,000	81,825,000	1.8	1.9	一般正味財産	△ 1,980,791,526	△ 1,218,364,219	△ 40.8	△ 28.0
長期前払費用	3,523,008	7,046,040	0.1	0.2	正味財産合計	1,069,208,474	1,831,635,781	22.0	42.1
貸倒引当金	△ 97,200	△ 37,800	△ 0.0	△ 0.0				0.0	0.0
敷金	4,211,100	4,255,700	0.1	0.1				0.0	0.0
その他	150,431	30,000	0.0	0.0				0.0	0.0
資産合計	4,854,835,860	4,352,600,067	100.0	100.0	負債・正味財産合計	4,854,835,860	4,352,600,067	100.0	100.0

第46 正味財産増減計算書

(単位:円)

科 目	金 額		収益合計を100とした収益構成比		病院事業収益を100とした収益構成比	
	本年度	前年度	本年度	前年度	本年度	前年度
(一般正味財産増減の部)						
経常収益	9,004,135,561	7,027,192,008	100.0	100.0	121.1	145.1
病院事業収益	7,435,231,870	4,842,997,091	82.6	68.9	100.0	100.0
診療収益	7,198,213,145	4,682,830,901	79.9	66.6	96.8	96.7
その他医業収益	237,018,725	160,166,190	2.6	2.3	3.2	3.3
病院事業外収益	76,882,887	56,537,925	0.9	0.8	1.0	1.2
受取補助金等	1,489,358,727	2,126,548,719	16.5	30.3	20.0	43.9
基本財産運用益	2,013,965	485,777	0.0	0.0	0.0	0.0
その他収益	648,112	622,496	0.0	0.0	0.0	0.0
経常費用	9,780,512,868	8,245,842,561	108.6	117.3	131.5	170.3
給与費	5,294,898,944	4,603,448,106	58.8	65.5	71.2	95.1
材料費	2,308,278,928	1,753,167,072	25.6	24.9	31.0	36.2
経費	2,147,848,272	1,869,806,942	23.9	26.6	28.9	38.6
研究研修費	27,548,157	654,136	0.3	0.0	0.4	0.0
減価償却費	938,288	18,210,009	0.0	0.3	0.0	0.4
支払利息	1,000,279	556,296	0.0	0.0	0.0	0.0
当期経常増減額	△ 776,377,307	△ 1,218,650,553	△ 8.6	△ 17.3	△ 10.4	△ 25.2
経常外収益	13,950,000	0	0.2	0.0	0.2	0.0
その他固定資産受贈益	13,950,000	0	0.2	0.0	0.2	0.0
経常外費用	0	0	0.0	0.0	0.0	0.0
当期経常外増減額	13,950,000	0	0.2	0.0	0.2	0.0
当期一般正味財産増減額	△ 762,427,307	△ 1,218,650,553	△ 8.5	△ 17.3	△ 10.3	△ 25.2
一般正味財産期首残高	△ 1,218,364,219	286,334	-	-	-	-
一般正味財産期末残高	△ 1,980,791,526	△ 1,218,364,219	-	-	-	-
(指定正味財産増減の部)						
受取補助金等	0	3,000,000,000	-	-	-	-
基本財産運用益	0	1,250	-	-	-	-
一般正味財産への振替額	0	△ 15,000	-	-	-	-
当期指定正味財産増減額	0	2,999,986,250	-	-	-	-
指定正味財産期首残高	3,050,000,000	50,013,750	-	-	-	-
指定正味財産期末残高	3,050,000,000	3,050,000,000	-	-	-	-
正味財産期末残高	1,069,208,474	1,831,635,781	-	-	-	-

第47表 要素別収益

(単位:円)

年月	区分		経常収益					経常外収益	合計
	病院事業収益		病院事業外収益	受取補助金等	その他収益				
	診療収益	その他医業収益			基本財産運用益	受取寄付金	雑収益		
27年度	4,682,830,901	160,166,190	56,537,925	2,126,548,719	485,777	7,381	615,115	0	7,027,192,008
28年度	7,198,213,145	237,018,725	76,882,887	1,489,358,727	2,013,965	8,355	639,757	13,950,000	9,018,085,561
H28. 4	467,271,466	15,766,657	1,498,402	94,241,666	0	602	10,132	0	578,788,925
H28. 5	532,187,217	14,836,262	5,959,034	93,324,667	24,867	655	6,523	0	646,339,225
H28. 6	593,352,819	19,365,275	5,819,272	93,991,667	0	706	4,423	13,950,000	726,484,162
H28. 7	562,484,484	18,577,903	5,879,340	93,991,666	0	681	12,117	0	680,946,191
H28. 8	638,548,583	19,531,100	6,193,865	93,991,667	0	902	404,120	0	758,670,237
H28. 9	588,475,596	18,144,620	6,579,196	93,991,667	0	712	7,870	0	707,199,661
H28.10	585,592,232	19,261,933	5,911,349	93,991,668	0	665	7,870	0	704,765,717
H28.11	691,816,396	21,967,454	6,327,347	96,657,666	0	886	7,870	0	816,777,619
H28.12	609,593,589	20,232,496	5,854,105	93,991,666	0	619	7,870	0	729,680,345
H29. 1	665,960,349	19,296,853	6,121,199	93,991,668	1,575,015	509	154,356	0	787,099,949
H29. 2	585,805,145	19,378,413	5,735,291	95,156,666	0	791	8,736	0	706,085,042
H29. 3	677,125,269	30,659,759	15,004,487	452,036,393	414,083	627	7,870	0	1,175,248,488

第48表 要素別費用

(単位:円)

年月	区分	収 益 (A)	費 用							差引損(△)益 (A)-(B)		
			給与費	材料費	経費	研究研修費	減価償却費	支払利息	経常外費用		計(B)	
27年度		100.0	65.5	24.9	26.6	0.3	0.0	0.0	0.0	0.0	117.3	△ 17.3
		7,027,192,008	4,603,448,106	1,753,167,072	1,869,806,942	18,210,009	654,136	556,296	0	8,245,842,561	△ 1,218,650,553	
28年度		100.0	58.7	25.6	23.8	0.3	0.0	0.0	0.0	0.0	108.5	△ 8.5
		9,018,085,561	5,294,898,944	2,308,278,928	2,147,848,272	27,548,157	938,288	1,000,279	0	9,780,512,868	△ 762,427,307	
H28. 4		100.0	62.6	27.1	26.5	0.4	0.0	0.0	0.0	0.0	116.6	△ 16.6
		578,788,925	362,333,961	156,728,060	153,115,458	2,558,984	67,000	170,085	0	674,973,548	△ 96,184,623	
H28. 5		100.0	61.6	25.0	25.6	0.4	0.0	0.0	0.0	0.0	112.6	△ 12.6
		646,339,225	398,066,202	161,718,237	165,422,633	2,315,697	67,000	72,245	0	727,662,014	△ 81,322,789	
H28. 6		100.0	62.9	25.7	22.8	0.2	0.0	0.0	0.0	0.0	111.6	△ 11.6
		726,484,162	456,663,119	186,415,212	165,976,258	1,716,358	67,000	81,985	0	810,919,932	△ 84,435,770	
H28. 7		100.0	65.5	28.7	23.4	0.2	0.0	0.0	0.0	0.0	117.9	△ 17.9
		680,946,191	446,215,084	195,731,429	159,480,267	1,310,244	67,000	89,287	0	802,893,311	△ 121,947,120	
H28. 8		100.0	55.8	27.2	23.9	0.2	0.0	0.0	0.0	0.0	107.1	△ 7.1
		758,670,237	423,570,574	206,334,913	181,014,042	1,214,364	67,000	91,491	0	812,292,384	△ 53,622,147	
H28. 9		100.0	61.2	25.6	24.8	0.3	0.0	0.0	0.0	0.0	111.9	△ 11.9
		707,199,661	432,855,434	181,001,289	175,075,965	2,428,748	67,000	73,095	0	791,501,531	△ 84,301,870	
H28.10		100.0	65.6	27.8	23.2	0.3	0.0	0.0	0.0	0.0	117.0	△ 17.0
		704,765,717	462,583,945	195,941,214	163,646,444	2,165,266	67,000	73,117	0	824,476,986	△ 119,711,269	
H28.11		100.0	51.6	25.2	22.0	0.3	0.0	0.0	0.0	0.0	99.1	0.9
		816,777,619	421,170,150	205,602,814	179,587,506	2,654,608	67,000	69,072	0	809,151,150	7,626,469	
H28.12		100.0	66.4	28.1	24.9	0.2	0.0	0.0	0.0	0.0	119.7	△ 19.7
		729,680,345	484,723,995	205,061,967	181,908,932	1,223,898	67,000	95,574	0	873,081,366	△ 143,401,021	
H29. 1		100.0	54.8	27.9	22.9	0.1	0.0	0.0	0.0	0.0	105.7	△ 5.7
		787,099,949	431,370,538	219,243,345	180,462,860	1,083,868	67,000	87,209	0	832,314,820	△ 45,214,871	
H29. 2		100.0	66.3	27.2	28.4	0.4	0.0	0.0	0.0	0.0	122.4	△ 22.4
		706,085,042	468,179,042	192,355,206	200,759,204	2,938,778	67,000	79,165	0	864,378,395	△ 158,293,353	
H29. 3		100.0	43.2	17.2	20.5	0.5	0.0	0.0	0.0	0.0	81.4	18.6
		1,175,248,488	507,166,900	202,145,242	241,398,703	5,937,344	201,288	17,954	0	956,867,431	218,381,057	

第49表 患者1人1日当たり収益費用

(単位:円)

区分 年月	収 益					費 用							
	病院事業収益	病院事業外収益	その他経常収益	経常外収益	計	給与費	材料費	経費	研究研修費	減価償却費	支払利息	経常外費用	計
27年度	25,703	300	11,292	0	37,295	24,432	9,305	9,924	97	3	3	0	43,763
28年度	27,226	282	5,463	51	33,022	19,389	8,452	7,865	101	3	4	0	35,814
H27. 4	23,154	72	4,518	0	27,744	17,368	7,513	7,339	123	3	8	0	32,354
H27. 5	26,087	284	4,452	0	30,824	18,984	7,712	7,889	110	3	3	0	34,702
H27. 6	27,229	259	4,177	620	32,285	20,294	8,284	7,376	76	3	4	0	36,038
H27. 7	25,902	262	4,190	0	30,355	19,891	8,725	7,109	58	3	4	0	35,791
H27. 8	27,433	258	3,935	0	31,626	17,657	8,601	7,546	51	3	4	0	33,861
H27. 9	26,338	286	4,081	0	30,705	18,794	7,859	7,601	105	3	3	0	34,365
H27.10	25,664	251	3,988	0	29,904	19,628	8,314	6,944	92	3	3	0	34,983
H27.11	29,941	265	4,055	0	34,261	17,667	8,624	7,533	111	3	3	0	33,941
H27.12	27,473	255	4,100	0	31,829	21,144	8,945	7,935	53	3	4	0	38,084
H28. 1	30,223	270	4,222	0	34,715	19,026	9,670	7,959	48	3	4	0	36,710
H28. 2	27,984	265	4,401	0	32,650	21,649	8,895	9,283	136	3	4	0	39,969
H28. 3	28,684	608	18,337	0	47,629	20,554	8,192	9,783	241	8	1	0	38,779

平成 2 8 年 度 病 院 年 報

〒949-7302 新潟県南魚沼市浦佐 4132 番地
一般財団法人新潟県地域医療推進機構 魚沼基幹病院
TEL 025-777-3200 FAX 025-777-5030
<http://www.uonuma-kan-hospital.jp/>
E-mail:info@ncmi.or.jp