

平成 29 年度
病 院 年 報

一般財団法人新潟県地域医療推進機構
魚沼基幹病院

病院理念

国内外に誇れる地域医療の技術と質を追求し
優れた医療人の育成に貢献することで
地域をつなぎ、いのちをつなぎます。

運営の基本方針

〈病院方針〉

1. 魚沼地域医療の中核として、高度先進医療、救急医療、災害時医療を担う。
2. 総合診療の技能と使命感を持ち、全人的医療を実践する医療人を育成する。
3. 「魚沼地域が1つの病院」の実現を目指して、地域医療者・施設と連携する。
4. 患者との協働医療のため、患者や家族の価値観に配慮した医療と情報提供を行う。
5. 健康増進と疾病予防を目指し、地域に根ざした臨床研究を推進する。

〈行動指針〉

6. 地域住民の安心と信頼を得るよう、誠心誠意職務に専念する。
7. 医療の質向上を目指し、常に自己研鑽と次世代教育に努める。

〈経営方針〉

8. 職場環境向上のため、ワークライフバランスを尊重する。
9. 地域医療の中核的役割を果たすため、将来を見すえた病院経営を行う。
10. 経営視点を備えた医療スタッフを育成し、迅速かつ積極的な病院経営を行う。

受診者の皆様の権利

魚沼基幹病院は、当院を受診される皆様が、以下の権利を有することを確認し、尊重します。

1. 人間としての尊厳が尊重され、安全、良質、公平な医療を受けることができます。
2. 症状、検査、治療、看護などについて、十分な説明と情報提供を受けることができます。
3. 主治医以外の医師の意見（セカンドオピニオン）を求めることができます。
4. 十分な情報を得たうえで、自らの意思で医療内容を選択することができます。
5. 診療の過程で得られた個人情報やプライバシーは保護されます。

ま え が き

平成 24 年 4 月 17 日に設立された当機構は、同年 6 月に新潟県議会定例会における、魚沼基幹病院の指定管理者としての指定議決を受けました。開院準備を進め、平成 27 年 6 月 1 日に無事開院を迎え、病院の運営を開始しました。

魚沼基幹病院の開院に伴う魚沼圏域の大規模な医療再編に際し、地域医療の継続性及び医療水準の確保を第一として、関係機関と連携して移行を進めました。

平成 28 年 11 月には、冬季間の外傷等の患者需要に対応するため、7 病棟 328 病床に拡大しました。その後、冬季間の終了とともに患者需要の落ち着きが想定されたこと等から、平成 29 年 4 月には再び 6 病棟 308 床の稼働となり、今日に至ります。

また、当機構の使命の一つである医療人の育成について、平成 28 年 4 月から協力型臨床研修病院として、臨床研修医の受入を開始しました。さらに、平成 29 年 3 月に厚生労働省より基幹型臨床研修病院の指定を受けることができ、平成 30 年 4 月より基幹型として初期臨床研修医の受入が可能となりました。平成 31 年度には、地域包括ケア病棟の開設を予定しており、周辺病院への転院や在宅復帰までの間、より患者に適した治療が行えるようになるものと期待しております。

引き続き、地域全体での医療の高度化をめざし、地域完結型の医療体制の構築を進め、住民に信頼される病院づくりに努めてまいりますので、関係各位の一層のご理解とご協力をお願い致します。

平成 31 年 3 月

一般財団法人新潟県地域医療推進機構魚沼基幹病院
病 院 長 内 山 聖

目 次

病院理念
運営の基本方針
受診者の皆様の権利

まえがき

第1章 病院の概要

第1	現況	1
第2	届出施設基準	2
第3	医療機関の指定等	5
第4	沿革	5
第5	組織図	6
第6	院内案内図	7
第7	交通アクセス	8

第2章 病院業務の概要

第1 患者数

1	入院・外来患者数	9
2	病類別入院患者数	10
3	診療科別患者数	11
4	月別別患者数	13
5	職員1人1日当たり患者数	13
6	保険別患者数	16
7	後期高齢者医療制度による患者数	17
8	魚沼圏域住民利用状況	18
9	病床利用率	19
	(1) 病床利用率	19
	(2) 平均在院日数	20
	(3) 病床回転数	20
	(4) 差額病床利用状況	20
10	年齢階層別退院患者数	21
11	救急患者取扱数	22

第2 診療の状況

1	調剤の状況	23
2	注射剤・無菌製剤の状況	24
3	病棟業務の状況	24
4	臨床検査の状況	25

5	放射線利用の状況	26
6	手術・分娩の状況	26
7	リハビリテーションの状況	27
8	精神科作業療法の状況	28
9	食事の状況	29
10	医療材料の使用状況	30
11	給付点数	32
	(1) 診療行為別入院外来患者1人1日当たり給付点数	33
	(2) 病類別入院患者1人1日当たり給付点数	35
	(3) 診療科別入院外来患者1人1日当たり給付点数	36
	(4) 診療科別給付点数構成比	38
	(5) 職員1人1日当たり稼働点数	40

第3 職員の状況

1	年度末職員数	41
2	年間平均1日当たり職員数	41
3	年間平均1日当たり診療科別医師数	42
4	100床当たり部門別職員数	42
5	患者100万人当たり部門別職員数	43
6	職員の平均年齢	43
7	職員の平均月収額	43
8	職種別年齢構成比	44

第4 施設設備の概況

1	医療機器整備の概況	45
---	-----------	----

第3章 財務

第1	資産・負債及び正味財産	47
----	-------------	----

第2 収益的収支

1	経常収益	48
2	経常費用	48
3	経常外収益	48
4	経常外費用	48
5	要素別費用	48

第3	借入金の状況	49
----	--------	----

第4	主要財務比率	50
----	--------	----

第4章 統計表及び財務諸表

[患者数]

第1表	入院・外来患者数	51
第2表	平均利用許可（稼働）病床数、病床利用率、 平均在（通）院日数、外来・入院患者比率	52
第3表	診療科別延患者数（入院）	54
第4表	診療科別延患者数（外来）	56
第5表	1日当たり診療科別患者数（入院）	58
第6表	1日当たり（暦日数）診療科別患者数（外来）	60
第7表	1日当たり（実診療日数）診療科別患者数（外来）	60
第8表	月別患者数	61
第9表	職員1人当たり患者数	63
第10表	保険区分別患者構成比	65
第11表	後期高齢者医療制度による患者数	69
第12表	差額病床数及び利用状況	70
第13表	住所別退院患者数	71
第14表	年齢階層別退院患者数	72
第15表	救急患者取扱状況	73

[診療の状況数]

第16表	調剤件数	77
第17表	処方せん料件数	79
第18表	注射剤件数	80
第19表	無菌製剤件数	81
第20表	病棟業務件数	82
第21表	検査件数	83
第22表	放射線撮影及び治療件数	87
第23表	手術・ギプス・分娩及び麻酔件数	90
第24表	リハビリテーション件数	92
第25表	精神科専門療法件数	97
第26表	食種別食事数	98
第27表	喫食率・1日平均延食事数及び栄養食事指導・栄養管理実施加算件数	100
第28表	医療材料使用状況	101
第29表	医療材料対医業収益比率	103
第30表	診療行為別給付点数（入院）	104
第31表	診療行為別給付点数（外来）	108
第32表	病類別給付点数（入院）	112
第33表	診療科別給付点数（入院）	114
第34表	診療科別給付点数（外来）	118
第35表	患者1人1日当たり給付点数（入院）	122
第36表	患者1人1日当たり給付点数（外来）	124
第37表	職員1人1日当たり稼働点数	126

[職 員 数]

第 38 表	年度末職員数	127
第 39 表	年間 1 日当たり部門別職員数	127
第 40 表	年間平均 1 日当たり診療科別医師数	128
第 41 表	100 床（平均使用許可病床数）当たり職員数	129
第 42 表	100 床（平均稼働病床数）当たり職員数	129
第 43 表	患者 100 万人当たり職員数	130
第 44 表	職員平均年齢及び平均月収額	130

[財 務]

第 45 表	貸借対照表	131
第 46 表	正味財産増減計算書	132
第 47 表	要素別収益	133
第 48 表	要素別費用	134
第 49 表	患者 1 人 1 日当たり収益費用	135

第 1 章 病院の概要

第1 現 況

名 称	新潟大学医歯学総合病院魚沼地域医療教育センター 新潟県地域医療推進機構 魚沼基幹病院 (略称：新潟大学地域医療教育センター・魚沼基幹病院)
住 所	新潟県南魚沼市浦佐 4132 番地
開 院	平成 27 年 6 月
設 置 者	新潟県
運 営 者	一般財団法人新潟県地域医療推進機構
理 事 長	荒川 正昭
病 院 長	内山 聖
副病院長	西山 勉
副病院長	高田 俊範
副病院長	須田 剛士
副病院長	佐藤 順子
看護部長	佐藤 順子
診 療 科	総合診療科、循環器内科、内分泌・代謝内科、血液内科、腎臓内科、 リウマチ・膠原病科、呼吸器・感染症内科、消化器内科、神経内科、 精神科、小児科、消化器外科・一般外科、乳腺・内分泌外科、心臓血 管外科、呼吸器外科、整形外科、形成外科(※)、脳神経外科、皮膚科、 泌尿器科、眼科、耳鼻咽喉科、産婦人科、放射線治療科、放射線診断 科、麻酔科、救急科、リハビリテーション科、矯正歯科、歯科口腔外 科、病理診断科
	※現在診療を行っていません
病 床	454 床 (内訳) 一般病床 400 床 (救命救急センター14床、NICU6床、GCU6床含む) 精神病床 50 床 (閉鎖病棟) 感染症病床 4 床
建物面積	33, 549. 31 平方メートル
建物構造	鉄筋コンクリート造 地上 9 階 病院棟：免震構造 センター棟：耐震構造

(平成 30 年 3 月 31 日現在)

第2 届出施設基準

基本診察料に係る施設基準

一般病棟入院基本料7:1
精神病棟入院基本料13:1
超急性期脳卒中加算
診療録管理体制加算2
医師事務作業補助体制加算1(15:1)
急性期看護補助体制加算(25:1)(看護補助者5割未満)
看護職員夜間配置加算
看護補助加算2(50:1)
療養環境加算
重症者等療養環境特別加算
無菌治療室管理加算1
精神病棟入院時医学管理加算
精神科身体合併症管理加算
医療安全対策加算1
感染防止対策加算1
患者サポート体制充実加算
ハイリスク妊娠管理加算
ハイリスク分娩管理加算
総合評価加算
病棟薬剤業務実施加算1
病棟薬剤業務実施加算2
データ提出加算
退院支援加算2
精神疾患診療体制加算
救命救急入院料3
新生児特定集中治療室管理料2
小児入院医療管理料3
地域歯科診療支援病院歯科初診料
歯科外来診療環境体制加算
歯科診療特別対応連携加算
地域歯科診療支援病院入院加算

特掲診療料に係る施設基準

高度難聴指導管理料
糖尿病合併症管理料
がん性疼痛緩和指導管理料
がん患者指導管理料1
がん患者指導管理料2
がん患者指導管理料3
糖尿病透析予防指導管理料
院内トリアージ実施料
外来放射線照射診療料
ハイリスク妊産婦共同管理料(I)

肝炎インターフェロン治療計画料
薬剤管理指導料
検査・画像情報提供加算及び電子的診療情報評価料
医療機器安全管理料1
医療機器安全管理料2
医療機器安全管理料(歯科)
歯科治療総合医療管理料(Ⅰ)及び(Ⅱ)
持続血糖測定器加算及び皮下連続式グルコース測定
遺伝学的検査
HPV核酸検出及びHPV核酸検出(簡易ジェノタイプ判定)
検体検査管理加算(Ⅱ)
心臓カテーテル法による諸検査の血管内視鏡検査加算
胎児心エコー法
時間内歩行試験及びシャトルウォーキングテスト
ヘッドアップティルト試験
長期継続頭蓋内脳波検査
神経学的検査
内服・点滴誘発試験
CT透視下気管支鏡検査加算
画像診断管理加算1
CT撮影及びMRI撮影
冠動脈CT撮影加算
心臓MRI撮影加算
抗悪性腫瘍剤処方管理加算
外来化学療法加算1
無菌製剤処理料
心大血管疾患リハビリテーション料(Ⅰ)
脳血管疾患等リハビリテーション料(Ⅰ)
運動器リハビリテーション料(Ⅰ)
呼吸器リハビリテーション料(Ⅰ)
がん患者リハビリテーション料
歯科口腔リハビリテーション料2
精神科作業療法
精神科ショート・ケア「小規模なもの」
精神科デイ・ケア「小規模なもの」
抗精神病特定薬剤治療指導管理料(治療抵抗性統合失調症治療指導管理料に限る。)
医療保護入院等診療料
透析液水質確保加算2
下肢末梢動脈疾患指導管理加算
CAD/CAM冠
脳刺激装置植込術(頭蓋内電極植込術を含む。)及び脳刺激装置交換術
脊髄刺激装置植込術及び脊髄刺激装置交換術
乳がんセンチネルリンパ節加算1及びセンチネルリンパ節生検(併用)
乳がんセンチネルリンパ節加算2及びセンチネルリンパ節生検(単独)

ペースメーカー移植術及びペースメーカー交換術

大動脈バルーンパンピング法(IABP法)

体外衝撃波胆石破砕術

体外衝撃波膵石破砕術

早期悪性腫瘍大腸粘膜下層剥離術

体外衝撃波腎・尿管結石破砕術

膀胱水圧拡張術

腹腔鏡下膀胱悪性腫瘍手術

腹腔鏡下小切開膀胱悪性腫瘍手術

人工尿道括約筋植込・置換術

腹腔鏡下前立腺悪性腫瘍手術

腹腔鏡下子宮悪性腫瘍手術(子宮体がんに限る。)

医科点数表第2章第10部手術の通則の16に掲げる手術

輸血管管理料Ⅱ

自己生体組織接着剤作成術

人工肛門・人工膀胱造設術前処置加算

胃瘻造設時嚥下機能評価加算

歯周組織再生誘導手術

広範囲顎骨支持型装置埋入手術

麻酔管理料(Ⅰ)

放射線治療専任加算

外来放射線治療加算

高エネルギー放射線治療

画像誘導放射線治療(IGRT)

定位放射線治療

病理診断管理加算1

口腔病理診断管理加算1

クラウン・ブリッジ維持管理料

歯科矯正診断料

(平成30年3月31日現在)

第3 医療機関の指定等

健康保険法による保険医療機関
国民健康保険法による療養取扱機関
労働者災害補償保険法による医療機関
母子保健法による医療機関(養育医療・妊娠乳児健康診断)
生活保護法による医療機関
母体保護法による医療機関(指定医師)
戦傷病者特別援護法による医療機関(療養給付・更生医療)
原爆医療法による医療機関(認定医療・一般医療)
障害者自立支援法による医療機関(育成医療・更生医療・精神通院医療)
難病法による医療機関
児童福祉法による医療機関
感染症の予防及び感染症の患者に対する医療に関する指定医療機関(結核・第二類)
地方公務員災害補償法による医療機関
新潟県難病医療拠点病院
地域災害拠点病院
新潟DMAT指定医療機関
肝疾患診療協力病院(新潟大学医歯学総合病院)
肝炎治療特別促進事業の医療給付に係る指定医療機関
地域救命救急センター
地域周産期母子医療センター
精神科救急医療施設
消防法による救急医療(三次救急医療機関)
医療観察法に基づく指定通院医療機関

(平成30年3月31日現在)

第4 沿革

- 平成21年6月 魚沼基幹病院(仮称)基本計画策定。
- 平成24年3月 病院建物着工(～平成27年3月竣工・引渡し)。
- 平成24年4月 一般財団法人新潟県地域医療推進機構設立。
- 平成24年6月 一般財団法人新潟県地域医療推進機構が魚沼基幹病院の運営主体に確定。
- 平成27年6月 開院。

第5 組織図 (平成30年3月31日現在)

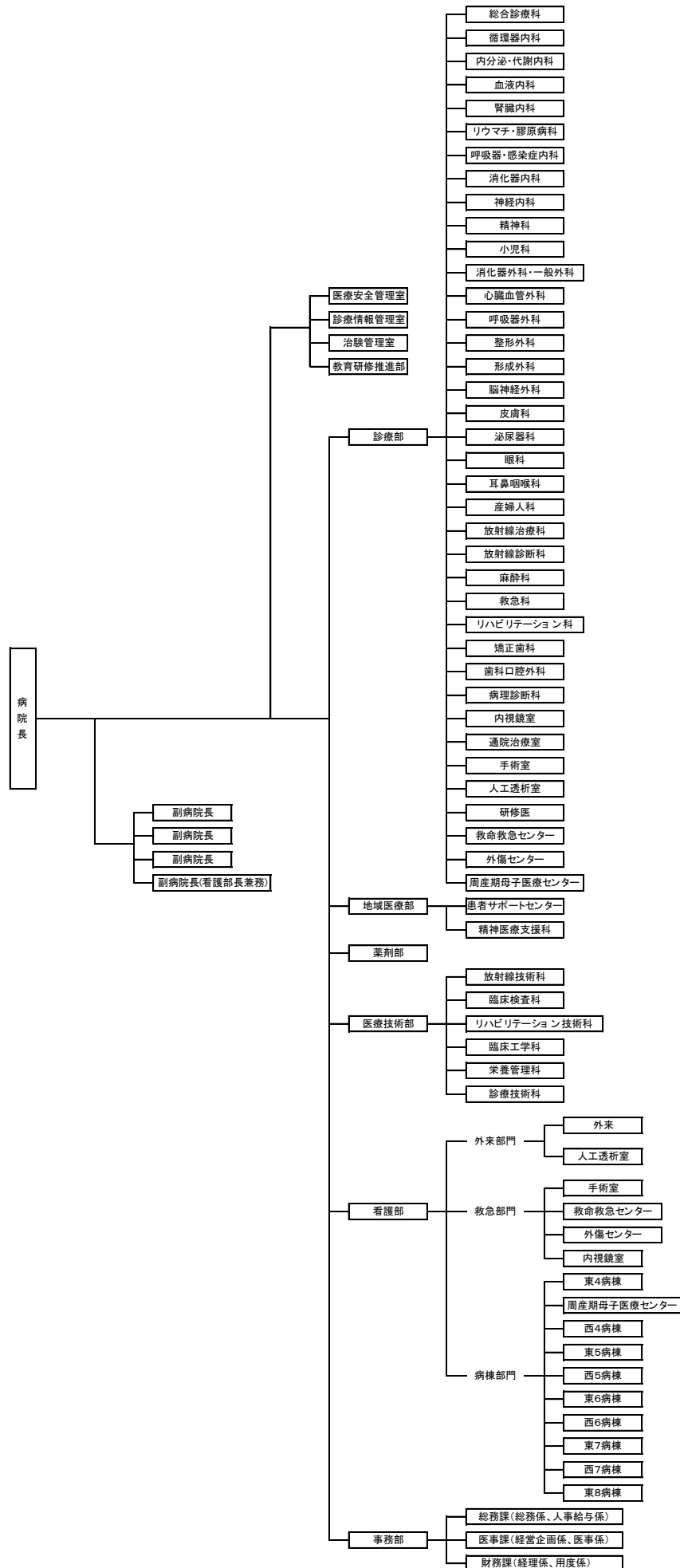

第6 院内案内図

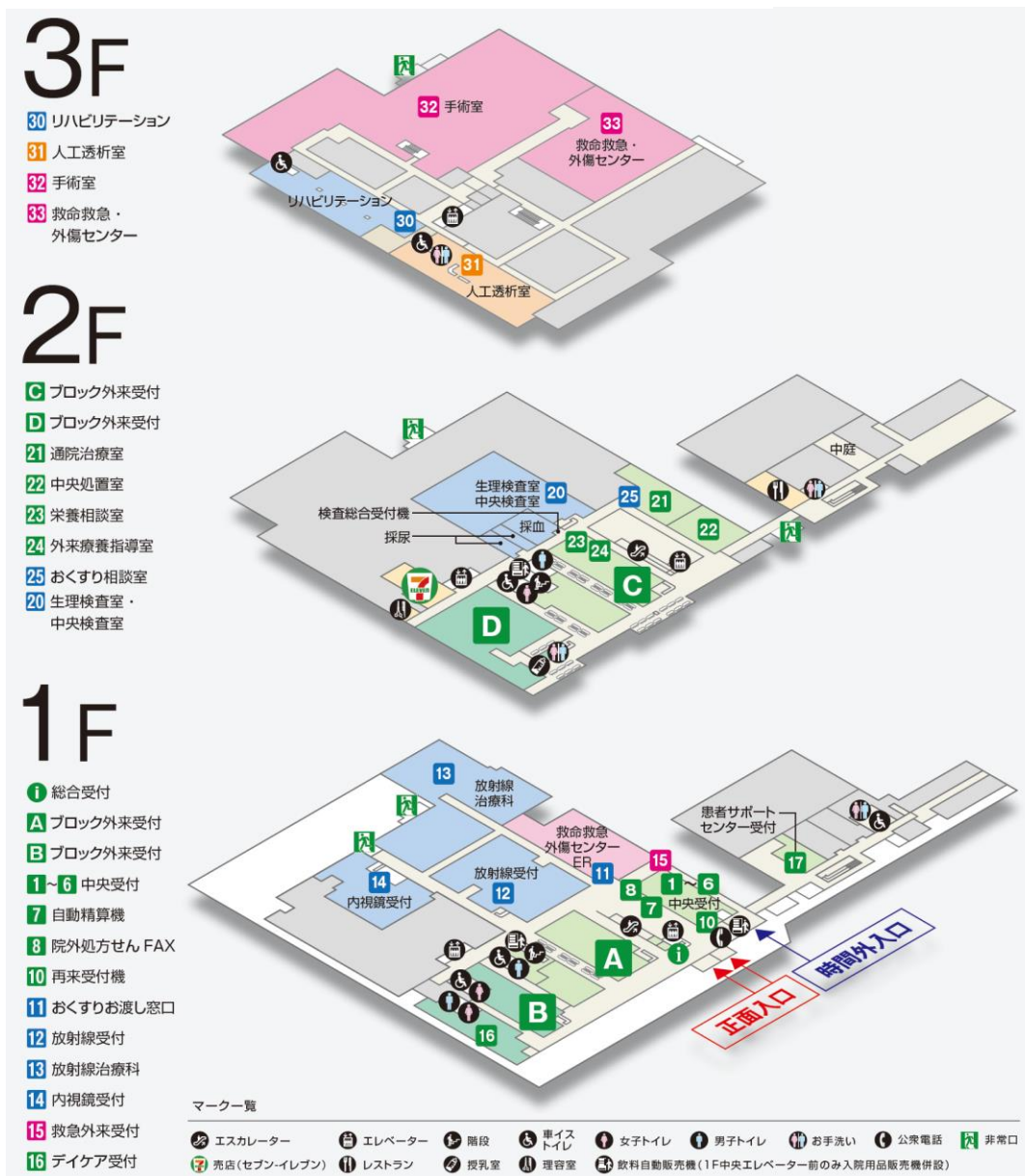
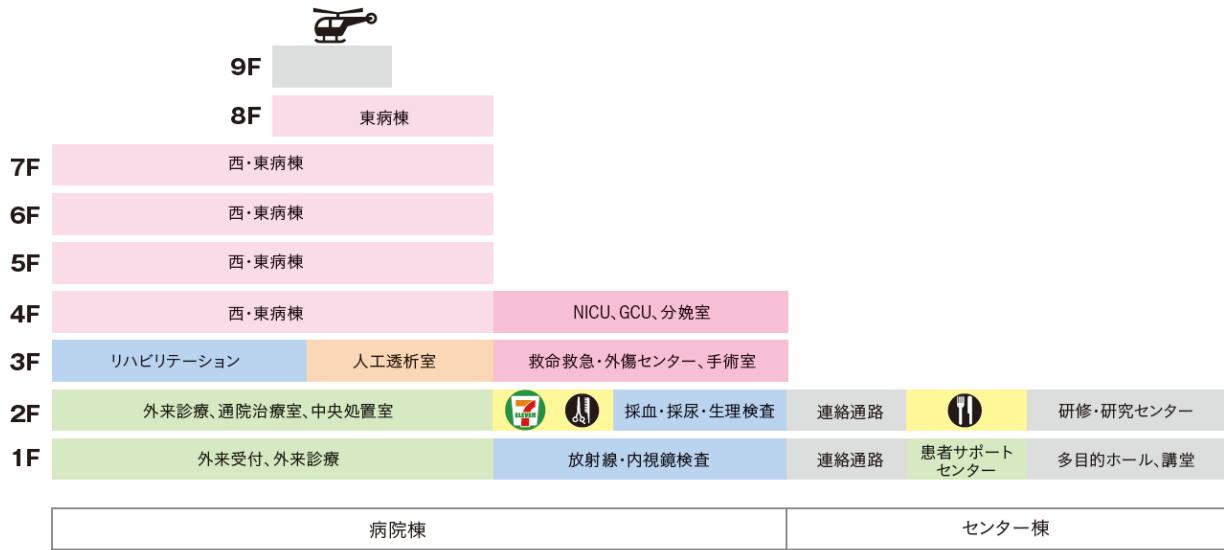

第7 交通アクセス



電車でのアクセス

上越新幹線 浦佐駅を利用した場合
 東京駅 ⇄ 浦佐駅 約1時間30分

 新潟駅 ⇄ 浦佐駅 約40分
 ※浦佐駅から徒歩 約20分
 タクシー 約5分



車でのアクセス

関越自動車道 大和スマートICを
 利用した場合
 練馬IC ⇄ 大和スマートIC 約2時間10分

 新潟西IC ⇄ 大和スマートIC 約1時間20分
 ※大和スマートICから車で約5分

第2章 病院業務の概要

第1 患者数

1 入院・外来患者数（第1表参照）

平成29年度の延患者数は、入院で95,423人、外来で187,092人となった。

附表1-1 入院患者数

附表1-2 外来患者数

(単位:人・%)					(単位:人・%)				
区分 年月	27年度 延患者数	28年度 延患者数	29年度 延患者数	前年度比	区分 年月	27年度 延患者数	28年度 延患者数	29年度 延患者数	前年度比
4月	-	7,195	7,895	109.7	4月	-	13,667	14,906	109.1
5月	-	7,344	7,916	107.8	5月	-	13,625	15,554	114.2
6月	4,361	7,616	7,740	101.6	6月	8,319	14,886	15,699	105.5
7月	6,939	7,974	8,163	102.4	7月	10,830	14,459	15,690	108.5
8月	7,199	8,118	8,333	102.6	8月	11,070	15,871	16,993	107.1
9月	7,386	8,232	7,752	94.2	9月	11,443	14,800	15,825	106.9
10月	7,750	8,432	8,376	99.3	10月	12,604	15,136	16,665	110.1
11月	7,269	8,528	8,031	94.2	11月	11,609	15,312	15,584	101.8
12月	7,049	7,998	7,918	99.0	12月	12,839	14,927	15,515	103.9
1月	7,420	8,532	8,036	94.2	1月	12,221	14,141	14,638	103.5
2月	7,089	7,882	7,239	91.8	2月	12,615	13,744	13,830	100.6
3月	7,730	8,509	8,024	94.3	3月	14,679	16,166	16,193	100.2
年度計	70,192	96,360	95,423	99.0	年度計	118,229	176,734	187,092	105.9

図表1 月別延患者数の推移

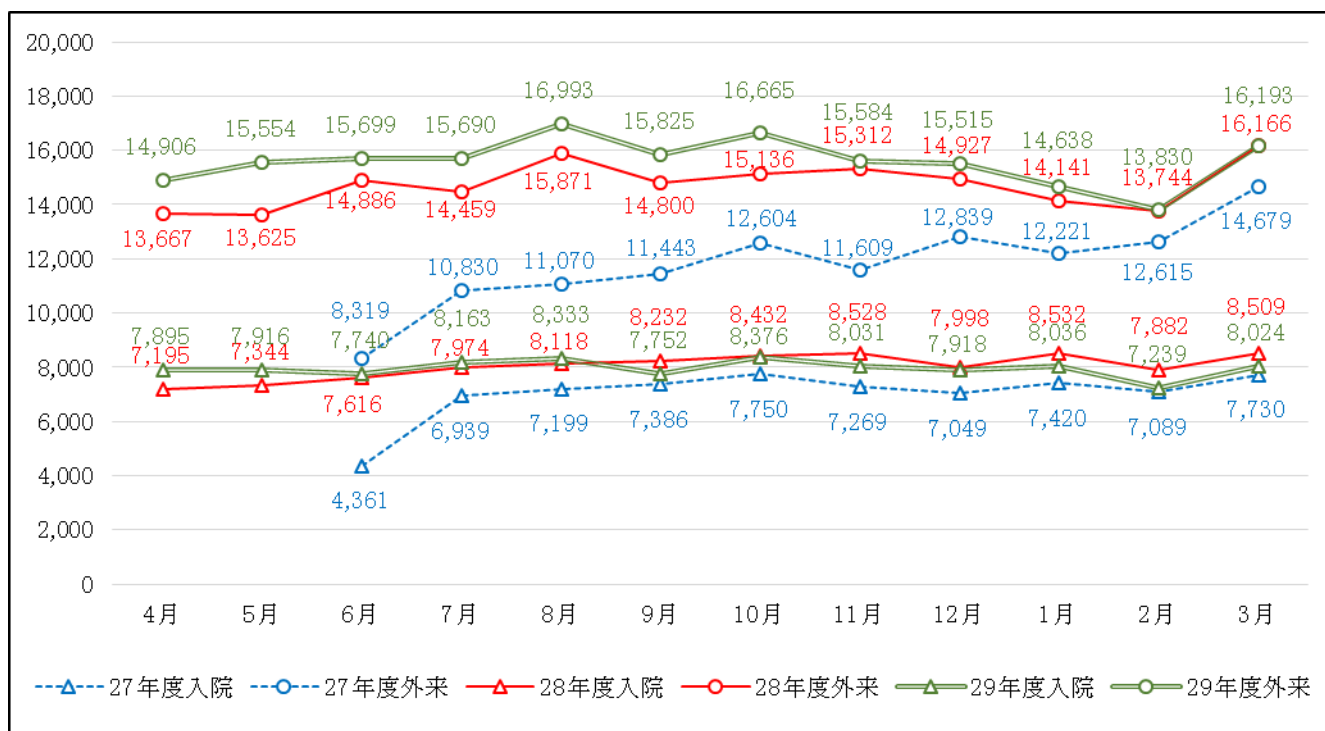

2 病類別入院患者数（第1・2表参照）

平成29年度における一般患者の全体に占める割合は85.7%となった。

附表2 病類別入院患者数

(単位:人)

区分 年月	一般		療養		精神		小計		感染症		合計	
	延患者数	1日平均患者数	延患者数	1日平均患者数	延患者数	1日平均患者数	延患者数	1日平均患者数	延患者数	1日平均患者数	延患者数	1日平均患者数
27年度	60,884	199.6	0	0.0	9,308	30.5	70,192	230.1	0	0.0	70,192	230.1
28年度	83,290	228.2	0	0.0	13,070	35.8	96,360	264.0	0	0.0	96,360	264.0
29年度	81,799	224.1	0	0	13,624	37.3	95,423	261.4	0	0.0	95,423	261.4
H29.4	6,825	227.5	0	0.0	1,070	35.7	7,895	263.2	0	0.0	7,895	263.2
H29.5	6,778	218.6	0	0.0	1,138	36.7	7,916	255.4	0	0.0	7,916	255.4
H29.6	6,668	222.3	0	0.0	1,072	35.7	7,740	258.0	0	0.0	7,740	258.0
H29.7	7,099	229.0	0	0.0	1,064	34.3	8,163	263.3	0	0.0	8,163	263.3
H29.8	7,146	230.5	0	0.0	1,187	38.3	8,333	268.8	0	0.0	8,333	268.8
H29.9	6,684	222.8	0	0.0	1,068	35.6	7,752	258.4	0	0.0	7,752	258.4
H29.10	7,268	234.5	0	0.0	1,108	35.7	8,376	270.2	0	0.0	8,376	270.2
H29.11	6,851	228.4	0	0.0	1,180	39.3	8,031	267.7	0	0.0	8,031	267.7
H29.12	6,695	216.0	0	0.0	1,223	39.5	7,918	255.4	0	0.0	7,918	255.4
H30.1	6,836	220.5	0	0.0	1,200	38.7	8,036	259.2	0	0.0	8,036	259.2
H30.2	6,153	219.8	0	0.0	1,086	38.8	7,239	258.5	0	0.0	7,239	258.5
H30.3	6,796	219.2	0	0.0	1,228	39.6	8,024	258.8	0	0.0	8,024	258.8

図表2 入院患者の病類別構成

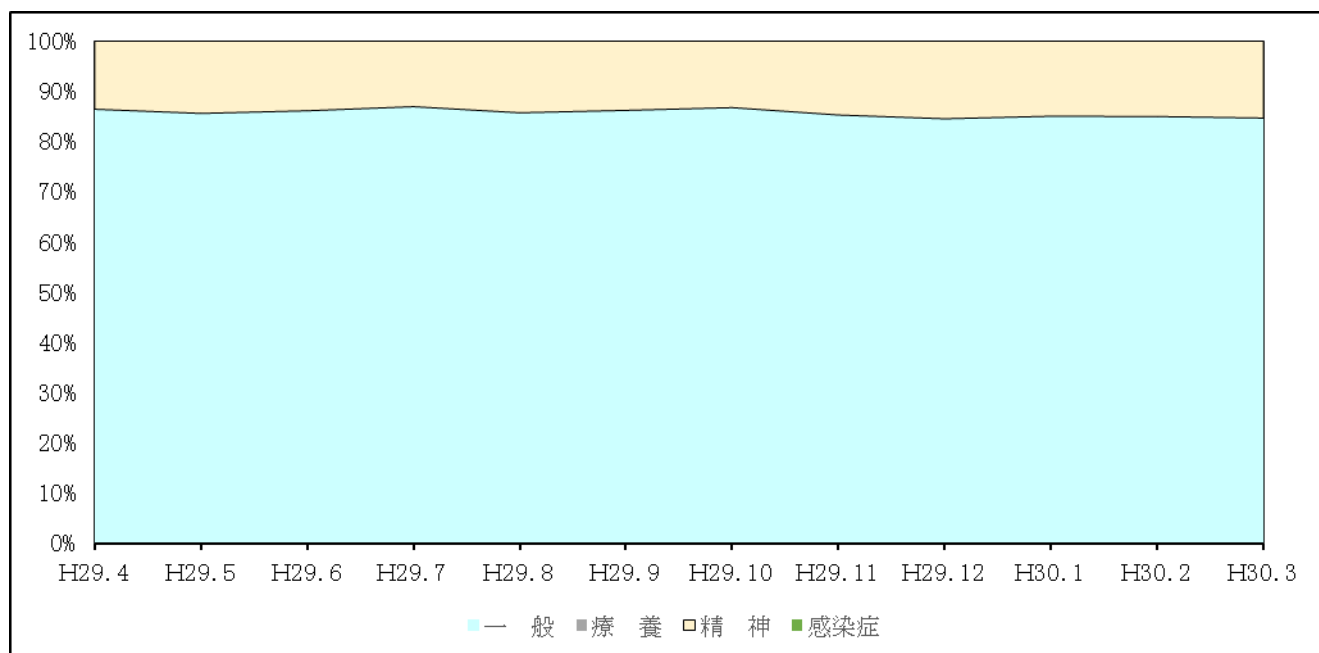

3 診療科別患者数（第3・4・5・6・7表参照）

診療科別1日当たり患者数をみると、整形外科、産婦人科、精神科、小児科の比率が大きく、全体の37.6%に達している。

附表3-1 診療科別1日当たり患者数

診療科		(単位:人)													
年月	診療科	総合診療科	循環器内科	内分泌・代謝内科	血液内科	腎臓内科	呼吸器・感染症内科	消化器内科	神経内科	精神科	小児科	消化器外科・一般外	心臓血管外科	呼吸器外科	
27年度平均	入	10.8	7.2	0.5	2.8	10.7	16.6	17.4	2.4	30.5	12.4	17.1	3.5	2.1	
	外計	2.5	11.8	9.1	5.4	25.4	27.9	27.3	7.9	42.0	45.0	18.4	3.1	1.3	
28年度平均	入	6.7	10.3	0.9	10.2	10.4	22.6	19.4	5.5	35.8	12.9	12.9	2.7	1.8	
	外計	12.5	16.2	16.3	10.1	30.9	30.8	34.7	10.1	46.6	54.2	21.4	4.0	2.1	
29年度平均	入	8.2	9.8	0.9	10.1	10.3	20.7	19.3	5.6	37.3	13.1	12.6	1.6	1.8	
	外計	11.4	12.1	12.5	8.0	24.5	20.2	25.5	7.7	30.8	36.0	15.6	2.4	1.7	
構成比		2.5	2.8	1.7	2.3	4.5	5.3	5.8	1.7	8.8	6.3	3.6	0.5	0.5	
H29.4	入	6.7	10.1	0.8	9.7	12.7	21.8	18.4	6.8	35.7	13.0	16.0	1.7	2.0	
	外計	11.1	11.9	11.9	7.2	21.0	19.7	23.5	6.9	30.4	34.1	13.0	2.2	1.7	
H29.5	入	8.9	6.6	0.7	11.2	11.9	20.2	22.1	7.2	36.7	11.2	15.2	1.5	0.7	
	外計	13.6	12.1	11.3	7.3	23.0	18.7	22.3	6.9	31.0	35.2	13.7	2.0	1.6	
H29.6	入	9.7	9.9	0.9	11.3	12.8	21.8	19.0	6.5	35.7	12.9	10.6	1.6	0.9	
	外計	13.8	11.7	13.4	8.0	23.0	19.3	25.1	7.2	31.1	38.0	14.7	2.9	1.7	
H29.7	入	11.5	8.0	2.9	9.5	9.8	21.0	21.4	5.7	34.3	10.5	12.0	1.6	2.4	
	外計	11.5	11.8	12.2	7.6	23.9	19.2	24.5	7.4	30.6	33.6	15.2	2.9	1.6	
H29.8	入	8.6	9.1	1.5	12.5	11.0	20.2	16.6	6.2	38.3	14.9	12.1	1.5	0.6	
	外計	12.5	12.1	13.1	8.5	25.9	21.3	26.5	6.4	31.7	41.7	17.4	2.3	1.3	
H29.9	入	9.2	11.5	0.3	11.7	10.0	20.9	17.7	5.7	35.6	15.2	13.0	0.6	1.3	
	外計	11.8	11.5	13.3	7.8	24.7	20.7	25.6	8.3	30.2	40.0	16.6	2.4	1.5	
H29.10	入	7.0	12.4	0.9	9.3	12.1	22.4	22.7	3.6	35.7	13.4	16.8	1.1	0.7	
	外計	10.9	14.1	11.9	8.3	26.4	21.6	28.5	9.5	34.1	37.7	17.3	2.2	1.8	
H29.11	入	7.9	9.9	0.2	9.5	10.8	24.3	21.2	4.4	39.3	13.0	13.7	0.2	1.9	
	外計	10.5	12.8	13.1	9.2	26.0	23.4	29.4	7.4	31.0	33.5	17.4	2.5	1.5	
H29.12	入	6.1	11.4	0.5	10.2	7.5	15.5	18.6	4.3	39.5	13.2	10.7	1.6	3.8	
	外計	9.4	12.5	12.6	7.7	24.4	20.0	26.8	9.0	30.4	35.3	15.5	2.5	2.2	
H30.1	入	9.4	10.6	0.4	9.6	7.4	19.9	19.9	3.7	38.7	15.5	9.1	2.2	2.0	
	外計	10.8	12.1	10.6	6.9	25.1	18.6	23.8	7.6	27.9	31.0	15.5	2.1	1.7	
H30.2	入	7.8	10.8	1.1	8.8	7.8	17.7	17.0	4.9	38.8	12.4	9.5	3.4	3.1	
	外計	11.3	11.7	12.8	8.5	25.3	19.4	23.8	7.2	30.6	35.1	15.6	2.6	2.0	
H30.3	入	6.2	7.0	0.9	8.1	9.4	22.5	16.7	8.1	39.6	11.6	12.0	1.7	2.5	
	外計	9.6	11.3	14.0	8.7	25.3	19.9	26.2	7.9	30.2	37.0	15.0	2.5	2.2	
	外計	15.8	18.3	14.9	16.8	34.7	42.4	42.8	16.0	69.8	48.7	27.0	4.2	4.7	

附表 3-2 診療科別 1 日当たり患者数

(単位:人)

診療科 年月		整形 外科	脳神経 外科	皮膚科	泌尿器 科	眼 科	耳 鼻 咽喉科	産婦人 科	放射線 治療科	麻酔科	救急科	矯 正 歯 科	歯 科 口 腔	計
27年度 平 均	入	29.4	12.5	2.7	6.3	4.5	5.5	27.4	0.0	0.0	6.8	0.0	1.0	230.1
	外 計	82.0	12.9	49.5	26.5	25.2	48.3	56.5	2.7	4.5	25.1	0.8	21.1	582.4
28年度 平 均	入	32.8	18.2	2.6	6.7	5.3	6.6	29.9	0.0	0.0	8.0	0.0	1.6	264.0
	外 計	97.5	13.8	58.2	36.6	35.0	55.1	64.4	11.6	6.8	26.4	3.5	28.8	727.3
29年度 平 均	入	33.3	20.7	1.5	6.4	5.3	6.0	29.9	0.0	0.0	5.8	0.0	1.3	261.4
	外 計	69.2	10.5	39.0	27.3	25.6	36.4	41.7	8.8	5.1	16.8	2.7	21.0	512.6
構 成 比		13.2	4.0	5.2	4.4	4.0	5.5	9.3	1.1	0.7	2.9	0.4	2.9	100.0
H29. 4	入	35.2	21.5	2.3	4.0	4.6	4.8	28.3	0.0	0.0	6.2	0.0	1.0	263.2
	外 計	65.9	11.4	39.9	24.3	25.4	40.1	39.8	11.9	4.2	17.4	2.7	19.3	496.9
H29. 5	入	32.1	16.8	1.6	5.0	3.4	3.4	31.4	0.0	0.0	5.8	0.0	1.8	255.4
	外 計	69.9	9.2	39.0	24.6	23.2	38.6	38.5	13.5	5.0	20.0	2.7	18.8	501.8
H29. 6	入	34.5	14.6	1.8	6.2	6.0	6.1	27.6	0.0	0.0	6.0	0.0	1.6	258.0
	外 計	73.4	10.8	41.7	28.9	26.2	36.7	42.9	8.9	5.5	13.2	3.0	22.5	523.3
H29. 7	入	33.9	17.8	3.8	7.3	5.8	6.4	29.6	0.0	0.0	7.1	0.0	1.1	263.3
	外 計	69.0	10.5	41.1	24.5	24.2	38.4	41.4	6.4	5.1	16.7	2.8	23.9	506.1
H29. 8	入	31.2	21.4	1.7	7.6	6.1	6.2	33.3	0.0	0.0	6.0	0.0	2.4	268.8
	外 計	72.5	10.0	44.8	28.1	25.8	38.8	46.0	10.7	5.5	20.6	2.5	22.3	548.2
H29. 9	入	30.4	20.5	1.3	6.6	4.4	6.3	29.2	0.0	0.0	5.3	0.0	1.6	258.4
	外 計	69.8	11.3	39.4	28.6	27.1	33.9	45.7	11.0	4.8	17.7	2.6	21.4	527.5
H29.10	入	33.8	26.0	1.1	6.5	5.5	4.7	29.5	0.0	0.0	4.5	0.0	0.7	270.2
	外 計	74.1	12.3	39.4	27.8	25.3	35.9	41.4	11.4	5.5	15.5	2.4	22.3	537.6
H29.11	入	30.9	19.6	0.1	6.2	7.3	7.4	32.3	0.0	0.0	6.5	0.0	1.2	267.7
	外 計	68.6	10.7	37.6	28.4	28.6	33.6	43.3	6.9	4.9	15.3	3.0	20.6	519.5
H29.12	入	32.1	23.4	0.3	7.4	4.8	6.8	32.0	0.0	0.0	5.1	0.0	0.9	255.4
	外 計	64.7	10.7	36.3	28.5	25.8	33.8	41.5	4.9	5.5	16.3	2.9	21.5	500.5
H30. 1	入	34.8	22.6	2.2	6.4	4.6	5.8	27.7	0.0	0.0	6.2	0.0	0.6	259.2
	外 計	62.9	10.4	33.6	28.8	22.4	33.1	38.0	4.6	5.0	19.3	2.5	17.8	472.2
H30. 2	入	36.6	19.7	1.4	6.7	5.8	6.8	31.1	0.0	0.0	5.5	0.0	1.9	258.5
	外 計	68.9	8.3	37.6	25.3	24.7	33.5	39.7	6.5	5.4	15.5	2.8	20.2	493.9
H30. 3	入	34.3	24.3	0.1	7.3	5.3	7.6	26.7	0.0	0.0	5.5	0.0	1.2	258.8
	外 計	70.7	10.9	37.9	29.9	28.6	39.4	42.8	9.3	5.2	13.3	2.8	21.8	522.4
		105.0	35.2	38.1	37.2	33.9	47.0	69.6	9.3	5.2	18.8	2.8	22.9	781.2

(注) 外来は診療日数で除したものである。

4 月別患者数（第8表参照）

平成29年度の1日平均患者数は、入院は前年度を下回ったものの外来は増加した。

図表3 月別1日平均利用患者数

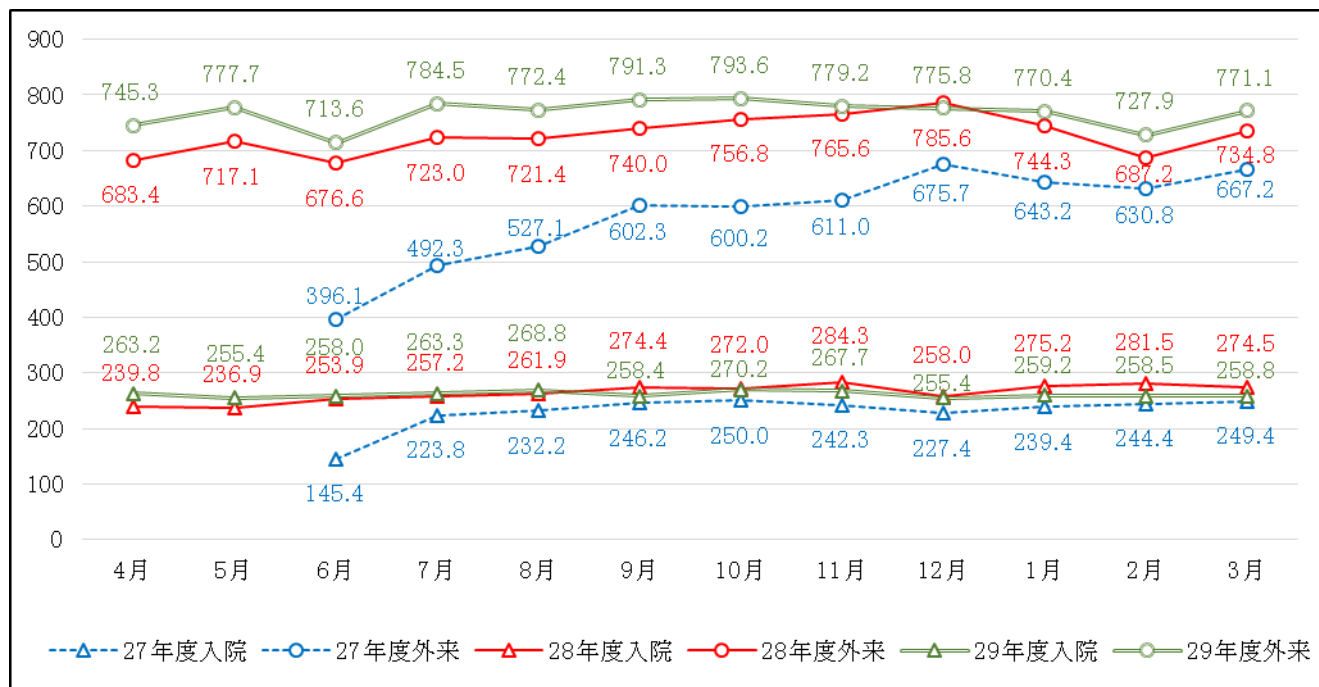

(注) 外来は診療日数で除したものである。

5 職員1人1日当たり患者数（第9表参照）

平成29年度の全職員1人1日当たり患者数は入院で0.4人、外来で1.1人となった。

附表4 職員1人1日当たり患者数

(単位:人)

年月	全職員			(再掲) 医師		(再掲) 看護師	
	入院	外来	計	入院	外来	入院	外来
27年度	0.4	1.0	1.4	3.0	7.7	0.7	1.7
28年度	0.4	1.2	1.6	3.1	8.4	0.7	1.9
29年度	0.4	1.1	1.5	3.0	8.3	0.6	1.7
H29.4	0.4	1.0	1.4	3.0	7.8	0.6	1.6
H29.5	0.4	1.1	1.4	2.9	8.2	0.6	1.7
H29.6	0.4	1.0	1.4	2.9	7.7	0.6	1.6
H29.7	0.4	1.1	1.5	3.0	8.2	0.6	1.7
H29.8	0.4	1.1	1.5	3.1	8.2	0.6	1.7
H29.9	0.4	1.1	1.5	2.9	8.4	0.6	1.8
H29.10	0.4	1.1	1.5	3.1	8.6	0.6	1.8
H29.11	0.4	1.1	1.5	3.0	8.7	0.6	1.8
H29.12	0.4	1.2	1.5	2.9	8.9	0.6	1.9
H30.1	0.4	1.1	1.5	2.9	8.5	0.6	1.8
H30.2	0.4	1.0	1.4	2.9	7.8	0.6	1.7
H30.3	0.4	1.1	1.5	2.9	8.4	0.6	1.8

(注) 外来は診療日数で除したものである。

附表 5-1 診療科医師 1 人 1 日当たり患者数

(単位:人)

診療科		総合診療科	循環器内科	内分泌・代謝科	血液科	腎臓科	呼吸器・感染症科	消化器内科	神経科	精神科	小児科	消化器外科・一般外科	心臓科	呼吸器科
年月														
27年度	入	5.4	2.8	0.5	2.8	3.5	5.5	3.3	0.8	7.6	1.7	2.8	2.2	2.1
	外	1.2	4.5	9.1	5.4	8.2	9.3	5.2	2.6	10.5	6.3	3.0	1.9	1.3
	計	6.2	5.8	6.6	6.4	8.9	11.7	6.7	2.5	14.6	5.9	4.7	3.5	3.0
28年度	入	4.2	3.0	0.7	5.1	3.4	5.3	3.5	1.8	8.8	1.6	2.3	1.4	1.5
	外	7.8	4.6	13.0	5.0	10.0	7.2	6.3	3.2	11.4	6.7	3.8	2.1	1.8
	計	12.0	7.6	13.7	10.1	13.3	12.5	9.9	5.0	20.2	8.3	6.1	3.5	3.3
29年度	入	2.5	3.1	0.5	5.1	3.4	6.7	3.1	1.9	11.7	1.8	2.3	0.7	1.6
	外	3.8	5.2	8.1	5.0	10.3	9.9	5.6	3.4	14.6	7.4	3.9	1.9	1.8
	計	6.3	8.3	8.6	10.1	13.7	16.6	8.6	5.2	26.2	9.2	6.1	2.7	3.4
H29. 4	入	2.0	3.3	0.4	4.9	4.2	7.0	2.9	2.3	11.1	1.8	2.9	0.8	1.7
	外	0.3	4.9	7.1	3.6	9.9	10.9	5.4	3.3	14.0	6.1	3.3	2.5	2.1
	計	2.4	8.1	7.5	8.5	14.1	18.0	8.3	5.5	25.2	7.9	6.2	3.3	3.7
H29. 5	入	2.7	2.1	0.3	5.6	4.0	6.5	3.5	2.4	11.5	1.5	2.7	0.7	0.6
	外	0.4	5.0	7.7	4.8	9.7	12.1	5.1	3.2	15.2	7.2	3.6	2.0	1.4
	計	3.1	7.1	8.0	10.4	13.7	18.6	8.6	5.6	26.7	8.7	6.3	2.8	1.9
H29. 6	入	2.9	3.2	0.5	5.6	4.3	7.0	3.0	2.2	11.2	1.8	1.9	0.8	0.8
	外	0.3	4.9	8.0	4.3	9.0	11.4	5.1	2.8	12.8	6.9	3.2	2.0	1.5
	計	3.3	8.0	8.5	9.9	13.3	18.4	8.2	5.0	24.0	8.6	5.2	2.8	2.3
H29. 7	入	3.5	2.6	1.5	4.8	3.3	6.8	3.4	1.9	10.7	1.4	2.2	0.8	2.1
	外	1.1	5.5	8.0	4.5	10.7	11.0	5.6	3.4	14.8	7.0	3.7	2.1	1.4
	計	4.6	8.1	9.5	9.2	14.0	17.8	9.0	5.3	25.5	8.4	5.9	2.9	3.4
H29. 8	入	2.6	2.9	0.7	6.2	3.7	6.5	2.7	2.1	12.0	2.0	2.2	0.7	0.5
	外	5.6	5.0	8.1	4.8	10.3	8.0	4.9	3.3	15.2	7.1	3.7	1.5	1.4
	計	8.2	7.9	8.8	11.0	13.9	14.6	7.6	5.4	27.2	9.1	5.8	2.2	1.9
H29. 9	入	2.8	3.7	0.2	5.9	3.3	6.7	2.8	1.9	11.1	2.1	2.3	0.3	1.1
	外	5.2	5.1	8.5	5.2	10.3	9.5	5.8	3.5	14.3	8.2	4.3	1.9	1.7
	計	8.0	8.8	8.6	11.1	13.7	16.2	8.7	5.4	25.4	10.3	6.7	2.2	2.8
H29.10	入	2.1	4.0	0.5	4.6	4.0	7.2	3.6	1.2	11.2	1.8	3.0	0.5	0.6
	外	5.8	5.6	7.9	5.9	10.9	8.7	6.1	3.5	15.2	8.3	4.5	2.2	2.3
	計	7.9	9.5	8.4	10.5	14.9	15.9	9.7	4.7	26.3	10.1	7.5	2.7	2.9
H29.11	入	2.4	3.2	0.1	4.7	3.6	7.8	3.4	1.5	12.3	1.8	2.5	0.1	1.6
	外	5.4	5.4	8.5	6.0	10.7	9.9	6.1	3.5	15.1	7.4	4.4	1.7	1.9
	計	7.8	8.6	8.6	10.8	14.3	17.7	9.5	5.0	27.4	9.2	6.8	1.8	3.5
H29.12	入	1.9	3.6	0.2	5.1	2.5	5.0	3.0	1.4	12.3	1.8	1.9	0.8	3.3
	外	5.5	5.7	8.3	5.5	11.3	9.5	6.3	3.7	14.9	7.9	4.3	2.0	2.8
	計	7.3	9.4	8.5	10.6	13.8	14.5	9.3	5.2	27.2	9.7	6.2	2.8	6.0
H30. 1	入	2.8	3.4	0.2	4.8	2.5	6.4	3.2	1.2	12.1	2.1	1.6	1.0	1.7
	外	5.8	5.6	8.2	5.5	10.7	9.5	5.7	3.3	15.0	7.4	4.1	1.8	1.8
	計	8.6	9.0	8.4	10.3	13.2	15.9	8.8	4.5	27.1	9.5	5.7	2.8	3.5
H30. 2	入	2.4	3.5	0.6	4.4	2.6	5.7	2.7	1.6	12.1	1.7	1.7	1.6	2.7
	外	5.3	4.8	8.2	5.3	9.9	9.0	5.4	3.1	14.1	7.5	3.6	1.5	1.6
	計	7.7	8.2	8.7	9.7	12.5	14.7	8.2	4.8	26.2	9.1	5.3	3.1	4.3
H30. 3	入	1.9	2.2	0.5	4.1	3.1	7.3	2.7	2.7	12.4	1.6	2.2	0.8	2.2
	外	4.9	4.9	9.2	5.3	10.2	9.8	5.4	3.5	14.3	7.7	3.7	1.8	2.1
	計	6.8	7.2	9.6	9.3	13.3	17.1	8.1	6.2	26.7	9.3	5.9	2.6	4.3

附表 5-2 診療科医師 1 人 1 日当たり患者数

(単位:人)

診療科		整形科	脳神経外科	皮膚科	泌尿器科	眼科	耳鼻咽喉科	産婦人科	放射線治療科	麻酔科	救急科	矯正科	歯科	計
年月	入外計													
27年度	入	5.2	5.9	0.9	3.1	2.2	2.7	3.6	0.0	0.0	2.3	0.0	0.5	3.0
	外	14.5	6.1	16.5	13.3	12.6	23.8	7.4	2.6	2.3	8.4	2.0	10.6	7.7
	計	19.7	12.0	17.4	16.4	14.9	26.5	11.0	2.6	2.3	10.6	2.0	11.0	10.7
28年度	入	4.7	5.5	0.8	3.3	2.3	3.0	4.2	0.0	0.0	2.2	0.0	0.8	3.1
	外	13.9	4.2	17.8	18.2	15.5	24.9	9.0	10.7	1.5	7.2	8.8	13.8	8.4
	計	18.6	9.7	18.5	21.6	17.8	27.9	13.1	10.7	1.5	9.3	8.8	14.5	11.5
29年度	入	4.3	6.7	0.5	2.1	2.2	2.7	4.2	0.0	0.0	1.5	0.0	0.6	3.0
	外	12.6	4.4	18.2	12.2	14.8	25.0	9.1	11.5	1.7	6.7	11.8	13.7	8.3
	計	17.0	11.1	18.6	14.4	17.1	27.7	13.3	11.5	1.7	8.1	11.8	14.3	11.3
H29. 4	入	4.6	6.9	0.7	1.3	1.9	2.2	4.0	0.0	0.0	1.6	0.0	0.5	3.0
	外	12.6	4.3	16.3	11.7	14.5	26.2	8.5	10.1	1.3	6.1	11.5	14.0	7.8
	計	17.1	11.2	17.0	13.1	16.5	28.4	12.5	10.1	1.3	7.6	11.5	14.4	10.8
H29. 5	入	4.2	5.4	0.5	1.7	1.4	1.5	4.4	0.0	0.0	1.5	0.0	0.8	2.9
	外	12.7	3.9	18.8	10.7	13.7	25.3	9.5	13.1	1.4	8.2	11.6	13.0	8.2
	計	16.8	9.3	19.3	12.4	15.2	26.8	13.9	13.1	1.4	9.7	11.6	13.9	11.1
H29. 6	入	4.5	4.7	0.6	2.1	2.5	2.8	3.9	0.0	0.0	1.5	0.0	0.7	2.9
	外	12.9	3.9	17.7	11.9	12.9	22.8	9.0	11.8	1.6	5.2	10.0	13.2	7.7
	計	17.4	8.6	18.3	14.0	15.4	25.5	12.9	11.8	1.6	6.7	10.0	13.9	10.6
H29. 7	入	4.4	5.7	1.2	2.4	2.5	2.9	4.2	0.0	0.0	1.8	0.0	0.5	3.0
	外	12.6	4.6	19.0	11.7	14.6	25.2	8.9	12.4	1.6	7.3	12.8	13.5	8.2
	計	17.0	10.3	20.2	14.1	17.1	28.1	13.0	12.4	1.6	9.0	12.8	14.0	11.2
H29. 8	入	4.0	6.9	0.5	2.5	2.6	2.8	4.7	0.0	0.0	1.5	0.0	1.2	3.1
	外	13.6	3.8	18.7	11.4	15.2	24.6	8.9	10.9	1.5	7.1	11.7	12.7	8.2
	計	17.7	10.7	19.2	13.9	17.8	27.4	13.5	10.9	1.5	8.7	11.7	13.8	11.3
H29. 9	入	3.9	6.6	0.4	2.2	1.9	2.8	4.1	0.0	0.0	1.3	0.0	0.8	2.9
	外	12.7	4.6	18.5	12.2	15.3	24.7	9.0	9.8	1.6	6.3	11.7	13.3	8.4
	計	16.7	11.2	18.9	14.4	17.2	27.6	13.1	9.8	1.6	7.7	11.7	14.0	11.4
H29.10	入	4.4	8.4	0.3	2.2	2.3	2.1	4.1	0.0	0.0	1.1	0.0	0.4	3.1
	外	12.5	5.0	18.0	13.4	14.9	23.8	9.4	12.0	1.9	6.7	12.0	14.2	8.6
	計	16.9	13.3	18.3	15.6	17.2	25.9	13.5	12.0	1.9	7.8	12.0	14.6	11.7
H29.11	入	4.0	6.3	0.0	2.1	3.1	3.3	4.5	0.0	0.0	1.6	0.0	0.6	3.0
	外	13.5	4.2	19.0	13.6	15.5	24.6	9.6	14.7	2.1	5.7	10.2	14.8	8.7
	計	17.5	10.5	19.0	15.7	18.6	27.9	14.2	14.7	2.1	7.3	10.2	15.4	11.8
H29.12	入	4.2	7.5	0.1	2.5	2.1	3.1	4.5	0.0	0.0	1.3	0.0	0.4	2.9
	外	13.0	5.1	18.7	14.2	15.7	26.2	10.4	13.1	1.7	8.0	13.3	13.6	8.9
	計	17.1	12.7	18.8	16.6	17.7	29.3	14.9	13.1	1.7	9.3	13.3	14.0	11.8
H30. 1	入	4.5	7.3	0.7	2.1	1.9	2.6	3.9	0.0	0.0	1.6	0.0	0.3	2.9
	外	12.1	4.9	17.0	11.7	15.1	26.5	9.4	9.1	1.9	8.5	12.8	14.2	8.5
	計	16.6	12.2	17.7	13.8	17.0	29.2	13.3	9.1	1.9	10.0	12.8	14.5	11.4
H30. 2	入	4.8	6.3	0.4	2.2	2.4	3.1	4.4	0.0	0.0	1.4	0.0	0.9	2.9
	外	11.5	4.0	16.6	10.6	14.2	23.6	8.3	10.0	1.7	5.8	12.0	13.7	7.8
	計	16.2	10.4	17.1	12.8	16.6	26.6	12.7	10.0	1.7	7.2	12.0	14.6	10.8
H30. 3	入	4.5	7.8	0.0	2.4	2.3	3.4	3.8	0.0	0.0	1.4	0.0	0.6	2.9
	外	12.1	5.1	19.7	13.4	16.2	26.3	8.1	10.7	1.8	5.6	12.0	14.5	8.4
	計	16.5	12.9	19.8	15.9	18.5	29.8	11.8	10.7	1.8	7.0	12.0	15.0	11.3

6 保険別患者数（第10表参照）

平成29年度の後期高齢者医療制度適用者の占める割合は、入院で0.1ポイント増加の32.7%、外来で0.7ポイント増加の22.6%となった。

附表6 保険区分患者構成比

(単位:%)

年月	区分	自費	国保	社保	後期高齢	労災	生保	感染	結核入院	精保29条	その他
27年度	入院	5.1	29.2	30.2	32.1	1.5	1.5	0.0	0.0	0.0	0.5
	外来	0.8	27.9	42.1	21.3	1.3	0.6	0.0	0.0	0.3	5.7
28年度	入院	4.4	29.5	30.1	32.6	1.5	1.6	0.0	0.0	0.1	0.1
	外来	1.6	27.7	41.9	21.9	1.1	0.6	0.0	0.0	0.3	5.0
29年度	入院	4.0	29.4	31.6	32.7	1.0	1.2	0.0	0.0	0.0	0.1
	外来	1.6	27.2	42.4	22.6	0.9	0.4	0.0	0.0	0.3	4.6
H29.4	入院	4.0	31.3	31.6	31.6	0.5	0.9	0.0	0.0	0.0	0.0
	外来	1.7	28.4	40.6	23.2	0.9	0.5	0.0	0.0	0.3	4.3
H29.5	入院	3.5	29.4	34.0	32.5	0.3	0.2	0.0	0.0	0.0	0.0
	外来	1.4	28.3	40.6	23.4	1.0	0.4	0.0	0.0	0.3	4.7
H29.6	入院	4.2	29.0	31.0	34.5	0.4	0.9	0.0	0.0	0.0	0.1
	外来	1.6	28.1	42.0	21.9	0.9	0.5	0.0	0.0	0.2	4.8
H29.7	入院	3.6	30.3	31.2	31.9	1.5	1.2	0.0	0.0	0.2	0.0
	外来	1.6	27.2	43.0	21.9	1.0	0.4	0.0	0.0	0.3	4.6
H29.8	入院	4.4	29.7	31.8	31.2	1.2	1.2	0.0	0.0	0.4	0.2
	外来	1.5	27.0	43.0	22.1	0.8	0.5	0.0	0.0	0.3	4.8
H29.9	入院	3.6	32.8	29.7	31.7	0.8	1.4	0.0	0.0	0.0	0.0
	外来	1.5	26.2	43.2	22.6	1.0	0.4	0.0	0.0	0.3	4.7
H29.10	入院	3.7	28.8	30.6	34.2	0.8	1.7	0.0	0.0	0.0	0.3
	外来	1.5	26.7	42.3	23.3	0.9	0.4	0.0	0.0	0.3	4.6
H29.11	入院	3.6	27.6	33.5	33.1	0.5	1.4	0.0	0.0	0.0	0.3
	外来	1.7	27.0	42.0	23.1	1.0	0.3	0.0	0.0	0.3	4.7
H29.12	入院	3.9	26.3	34.8	32.7	1.2	1.2	0.0	0.0	0.0	0.0
	外来	1.8	26.6	43.9	21.8	0.8	0.5	0.0	0.0	0.3	4.4
H30.1	入院	4.1	27.8	30.8	34.4	1.2	1.7	0.0	0.0	0.0	0.0
	外来	1.6	26.6	42.9	22.6	1.1	0.4	0.0	0.0	0.3	4.5
H30.2	入院	4.8	29.9	29.5	32.1	2.2	1.2	0.0	0.0	0.0	0.4
	外来	1.7	26.8	43.1	21.7	1.1	0.4	0.0	0.0	0.4	4.7
H30.3	入院	4.6	29.8	30.0	32.3	1.9	1.0	0.0	0.0	0.0	0.4
	外来	1.7	27.1	42.0	23.1	0.8	0.5	0.0	0.0	0.3	4.5

7 後期高齢者医療制度による患者数（第 11 表参照）

平成 29 年度の後期高齢者医療制度に該当する患者は、入院延患者数で 261 人の減少、外来延患者数で 3,550 人の増加であった。

附表 7 後期高齢者医療制度適用患者数

(単位:人)

区分 年月	延患者数			1日平均患者数			全患者に占める 高齢患者の割合		
	入院	外来	計	入院	外来	計	入院	外来	計
27年度	22,514	25,200	47,714	73.8	124.1	198.0	32.1	13.4	18.5
28年度	31,438	38,676	70,114	86.1	158.5	244.6	32.6	21.9	25.7
29年度	31,177	42,226	73,403	85.4	173.1	258.5	32.7	22.6	26.0
H29. 4	2,496	3,465	5,961	83.2	173.3	256.5	31.6	23.2	26.1
H29. 5	2,571	3,634	6,205	82.9	181.7	264.6	32.6	23.4	26.5
H29. 6	2,668	3,442	6,110	88.9	156.5	245.4	33.7	21.9	25.9
H29. 7	2,605	3,433	6,038	84.0	171.7	255.7	33.7	21.9	25.8
H29. 8	2,596	3,762	6,358	83.7	171.0	254.7	31.8	22.1	25.3
H29. 9	2,456	3,582	6,038	81.9	179.1	261.0	29.5	22.6	25.0
H29.10	2,865	3,883	6,748	92.4	184.9	277.3	37.0	23.3	27.6
H29.11	2,658	3,593	6,251	88.6	179.7	268.3	31.7	23.1	26.1
H29.12	2,588	3,375	5,963	83.5	168.8	252.2	32.2	21.8	25.3
H30. 1	2,761	3,313	6,074	89.1	174.4	263.4	34.9	22.6	26.9
H30. 2	2,322	3,005	5,327	82.9	158.2	241.1	28.9	21.7	24.4
H30. 3	2,591	3,739	6,330	83.6	178.0	261.6	35.8	23.1	27.0

(注) 入院の1日平均患者数は暦日数、外来の1日平均患者数は診療日数による。

8 魚沼圏域住民利用状況（第13表参照）

平成29年度においては、魚沼圏域住民100人あたり入院で6.3人、外来で7.6人が魚沼基幹病院を利用していることになり、延患者数では、前年度に比べ入院が0.2人、外来が7.9人の増加となった。

附表8 入院・外来患者数の人口対比

(単位:人)

年月	区分 魚沼圏域人口 南魚沼市 魚沼市 十日町市 湯沢町 津南町	入院				外来			
		繰越+新入院患者		延患者数		新患者数		延患者数	
		人数	対人口 100人	人数	対人口 100人	人数	対人口 100人	人数	対人口 100人
27年度	168,971	7,526	4.5	70,192	41.5	24,367	14.4	118,229	70.0
28年度	166,237	10,098	6.1	96,360	58.0	15,200	9.1	176,734	106.3
29年度	163,851	10,341	6.3	95,423	58.2	12,484	7.6	187,092	114.2
H29.4	163,851	829	0.5	7,895	4.8	1,079	0.7	14,906	9.1
H29.5	163,851	824	0.5	7,916	4.8	1,207	0.7	15,554	9.5
H29.6	163,851	870	0.5	7,740	4.7	1,132	0.7	15,699	9.6
H29.7	163,851	905	0.6	8,163	5.0	1,141	0.7	15,690	9.6
H29.8	163,851	948	0.6	8,333	5.1	1,276	0.8	16,993	10.4
H29.9	163,851	856	0.5	7,752	4.7	986	0.6	15,825	9.7
H29.10	163,851	868	0.5	8,376	5.1	1,054	0.6	16,665	10.2
H29.11	163,851	875	0.5	8,031	4.9	896	0.5	15,584	9.5
H29.12	163,851	836	0.5	7,918	4.8	963	0.6	15,515	9.5
H30.1	163,851	843	0.5	8,036	4.9	963	0.6	14,638	8.9
H30.2	163,851	821	0.5	7,239	4.4	847	0.5	13,830	8.4
H30.3	163,851	866	0.5	8,024	4.9	940	0.6	16,193	9.9

(注) 魚沼圏域人口は、各年度10月1日現在 新潟県国勢調査人口より。

9 病床利用状況

(1) 病床利用率（第2表参照）

病床利用率は許可病床対比で57.6%、感染病床を除く病床数対比で58.1%となった。また、稼働病床対比では84.9%、感染病床を除く病床数対比で86.0%となり、共に前年度を上回った。

附表9 病床利用率（許可病床対比）

区分 年月	許可病床数(床)						1日平均入院患者数(人)						病床利用率(%)					
	一般	療養	精神	小計	感染症	合計	一般	療養	精神	小計	感染症	合計	一般	療養	精神	小計	感染症	合計
27年度	400.0	0.0	50.0	450.0	4.0	454.0	199.6	0.0	30.5	230.1	0.0	230.1	49.9	0.0	61.0	51.1	0.0	50.7
28年度	400.0	0.0	50.0	450.0	4.0	454.0	228.2	0.0	35.8	264.0	0.0	264.0	57.0	0.0	71.6	58.7	0.0	58.1
29年度	400.0	0.0	50.0	450.0	4.0	454.0	224.1	0.0	37.3	261.4	0.0	261.4	56.0	0.0	74.7	58.1	0.0	57.6
H29.4	400.0	0.0	50.0	450.0	4.0	454.0	227.5	0.0	35.7	263.2	0.0	263.2	56.9	0.0	71.3	58.5	0.0	58.0
H29.5	400.0	0.0	50.0	450.0	4.0	454.0	218.6	0.0	36.7	255.4	0.0	255.4	54.7	0.0	73.4	56.7	0.0	56.2
H29.6	400.0	0.0	50.0	450.0	4.0	454.0	222.3	0.0	35.7	258.0	0.0	258.0	55.6	0.0	71.5	57.3	0.0	56.8
H29.7	400.0	0.0	50.0	450.0	4.0	454.0	229.0	0.0	34.3	263.3	0.0	263.3	57.3	0.0	68.6	58.5	0.0	58.0
H29.8	400.0	0.0	50.0	450.0	4.0	454.0	230.5	0.0	38.3	268.8	0.0	268.8	57.6	0.0	76.6	59.7	0.0	59.2
H29.9	400.0	0.0	50.0	450.0	4.0	454.0	222.8	0.0	35.6	258.4	0.0	258.4	55.7	0.0	71.2	57.4	0.0	56.9
H29.10	400.0	0.0	50.0	450.0	4.0	454.0	234.5	0.0	35.7	270.2	0.0	270.2	58.6	0.0	71.5	60.0	0.0	59.5
H29.11	400.0	0.0	50.0	450.0	4.0	454.0	228.4	0.0	39.3	267.7	0.0	267.7	57.1	0.0	78.7	59.5	0.0	59.0
H29.12	400.0	0.0	50.0	450.0	4.0	454.0	216.0	0.0	39.5	255.4	0.0	255.4	54.0	0.0	78.9	56.8	0.0	56.3
H30.1	400.0	0.0	50.0	450.0	4.0	454.0	220.5	0.0	38.7	259.2	0.0	259.2	55.1	0.0	77.4	57.6	0.0	57.1
H30.2	400.0	0.0	50.0	450.0	4.0	454.0	219.8	0.0	38.8	258.5	0.0	258.5	54.9	0.0	77.6	57.5	0.0	56.9
H30.3	400.0	0.0	50.0	450.0	4.0	454.0	219.2	0.0	39.6	258.8	0.0	258.8	54.8	0.0	79.2	57.5	0.0	57.0

附表10 病床利用率（稼働病床対比）

区分 年月	稼働病床数(床)						1日平均入院患者数(人)						病床利用率(%)					
	一般	療養	精神	小計	感染症	合計	一般	療養	精神	小計	感染症	合計	一般	療養	精神	小計	感染症	合計
27年度	254.0	0.0	50.0	304.0	4.0	308.0	199.6	0.0	30.5	230.1	0.0	230.1	78.6	0.0	61.0	75.7	0.0	74.7
28年度	262.3	0.0	50.0	312.3	4.0	316.3	228.2	0.0	35.8	264.0	0.0	264.0	87.0	0.0	71.6	84.5	0.0	83.5
29年度	254.0	0.0	50.0	304.0	4.0	308.0	224.1	0.0	37.3	261.4	0.0	261.4	88.2	0.0	74.7	86.0	0.0	84.9
H29.4	254.0	0.0	50.0	304.0	4.0	308.0	227.5	0.0	35.7	263.2	0.0	263.2	89.6	0.0	71.3	86.6	0.0	85.4
H29.5	254.0	0.0	50.0	304.0	4.0	308.0	218.6	0.0	36.7	255.4	0.0	255.4	86.1	0.0	73.4	84.0	0.0	82.9
H29.6	254.0	0.0	50.0	304.0	4.0	308.0	222.3	0.0	35.7	258.0	0.0	258.0	87.5	0.0	71.5	84.9	0.0	83.8
H29.7	254.0	0.0	50.0	304.0	4.0	308.0	229.0	0.0	34.3	263.3	0.0	263.3	90.2	0.0	68.6	86.6	0.0	85.5
H29.8	254.0	0.0	50.0	304.0	4.0	308.0	230.5	0.0	38.3	268.8	0.0	268.8	90.8	0.0	76.6	88.4	0.0	87.3
H29.9	254.0	0.0	50.0	304.0	4.0	308.0	222.8	0.0	35.6	258.4	0.0	258.4	87.7	0.0	71.2	85.0	0.0	83.9
H29.10	254.0	0.0	50.0	304.0	4.0	308.0	234.5	0.0	35.7	270.2	0.0	270.2	92.3	0.0	71.5	88.9	0.0	87.7
H29.11	254.0	0.0	50.0	304.0	4.0	308.0	228.4	0.0	39.3	267.7	0.0	267.7	89.9	0.0	78.7	88.1	0.0	86.9
H29.12	254.0	0.0	50.0	304.0	4.0	308.0	216.0	0.0	39.5	255.4	0.0	255.4	85.0	0.0	78.9	84.0	0.0	82.9
H30.1	254.0	0.0	50.0	304.0	4.0	308.0	220.5	0.0	38.7	259.2	0.0	259.2	86.8	0.0	77.4	85.3	0.0	84.2
H30.2	254.0	0.0	50.0	304.0	4.0	308.0	219.8	0.0	38.8	258.5	0.0	258.5	86.5	0.0	77.6	85.0	0.0	83.9
H30.3	254.0	0.0	50.0	304.0	4.0	308.0	219.2	0.0	39.6	258.8	0.0	258.8	86.3	0.0	79.2	85.1	0.0	84.0

(2) 平均在院日数（第2表参照）

平成29年度の平均在院日数は、12.9日となった。

(3) 病床回転数（第2表参照）

平成29年度の1床あたりの病床回転数は24.0回転で、前年度に比べ0.3回転増加した。

附表11 平均在院日数・病床回転数 (単位:日・回転)

区分 年月	平均在院日数	病床回転数
27年度	12.6	22.1
28年度	13.3	23.7
29年度	12.9	24.0
H29.4	13.3	2.7
H29.5	13.7	2.7
H29.6	12.6	2.8
H29.7	12.6	2.9
H29.8	12.2	3.1
H29.9	12.7	2.8
H29.10	13.4	2.8
H29.11	13.0	2.7
H29.12	12.9	2.5
H30.1	13.2	2.6
H30.2	13.1	2.5
H30.3	12.7	2.6

(4) 差額病床利用状況（第12表参照）

平成29年度の稼働病床における差額病床利用率は75.5%となり、前年度より1.0ポイント減少した。

附表12 差額病床数及び利用患者数（1日当たり）

(単位:床・人・%)

区分 年月	特別S室		特別A室		特別B室		特別C室		計		差額病床 利用率 (%)
	病床数	患者数	病床数	患者数	病床数	患者数	病床数	患者数	病床数	患者数	
27年度	4.0	1.4	6.0	5.3	2.0	0.3	32.0	19.6	44.0	26.5	61.5
28年度	4.4	2.3	6.0	6.0	2.0	0.2	33.3	26.5	45.7	34.9	76.5
29年度	4.4	2.1	6.0	6.1	2.0	0.6	33.3	25.6	45.7	34.5	75.5
H29.4	4.0	1.1	6.0	5.4	2.0	0.1	32.0	23.7	44.0	30.3	68.8
H29.5	4.0	2.0	6.0	6.0	2.0	1.0	32.0	24.2	44.0	33.3	75.6
H29.6	4.0	2.2	6.0	5.9	2.0	0.6	32.0	25.2	44.0	33.9	77.1
H29.7	4.0	1.4	6.0	6.2	2.0	0.5	32.0	25.8	44.0	33.8	76.9
H29.8	4.0	3.3	6.0	6.3	2.0	0.3	32.0	26.7	44.0	36.6	83.3
H29.9	4.0	2.6	6.0	6.7	2.0	0.6	32.0	26.0	44.0	35.9	81.7
H29.10	4.0	2.5	6.0	6.2	2.0	0.8	32.0	27.1	44.0	36.6	83.2
H29.11	5.0	3.2	6.0	6.6	2.0	1.3	35.0	26.7	48.0	37.7	78.5
H29.12	5.0	1.5	6.0	5.5	2.0	0.5	35.0	25.4	48.0	33.0	68.8
H30.1	5.0	1.3	6.0	6.0	2.0	1.1	35.0	24.5	48.0	32.9	68.5
H30.2	5.0	2.4	6.0	6.4	2.0	0.2	35.0	24.8	48.0	33.9	70.7
H30.3	5.0	1.6	6.0	6.1	2.0	0.5	35.0	27.5	48.0	35.6	74.3

10 年齢階層別退院患者数（第14表参照）

平成29年度の退院患者数は7,383人で、年齢階層別では0歳～19歳までが838人（11.3%）、20歳～39歳までが1,346人（18.3%）、40歳～59歳までが1,017人（13.7%）で、60歳以上が4,182人（56.7%）となっている。

附表13 年齢階層別退院患者数

（単位：人）

区分 年月	退院患者数													(再掲)妊娠・分娩および産じよくの合併症				
	0-5	6-12	13-15	16-19	20-29	30-39	40-49	50-59	60-69	70-79	80以上	計	0-15	16-19	20-29	30-39	40以上	計
27年度	491	125	26	82	386	688	351	414	903	932	1,043	5,441	0	14	253	422	28	717
28年度	589	128	44	90	484	885	486	601	1,289	1,285	1,381	7,262	0	12	325	559	51	947
29年度	588	133	40	77	493	853	445	572	1,318	1,428	1,436	7,383	0	13	291	521	43	868
H29.4	49	6	2	2	48	72	43	38	111	112	114	597	0	1	25	37	4	67
H29.5	42	11	4	0	42	71	36	42	99	105	114	566	0	0	24	43	4	71
H29.6	52	11	5	10	38	76	31	38	118	120	117	616	0	1	24	45	4	74
H29.7	53	12	4	6	42	65	37	56	109	118	140	642	0	1	24	42	3	70
H29.8	60	17	5	14	55	76	58	56	107	120	117	685	0	1	41	48	7	97
H29.9	64	14	2	3	50	68	33	51	113	115	113	626	0	1	28	40	2	71
H29.10	46	11	3	8	37	60	34	52	101	135	121	608	0	0	25	38	4	67
H29.11	42	6	1	8	29	69	37	44	118	131	131	616	0	2	20	44	3	69
H29.12	54	10	6	9	42	80	35	56	108	134	121	655	0	2	23	44	1	70
H30.1	42	14	3	3	30	80	33	44	100	97	110	556	0	1	18	47	5	71
H30.2	42	6	3	7	37	59	36	44	111	111	111	567	0	3	20	43	5	71
H30.3	42	15	2	7	43	77	32	51	123	130	127	649	0	0	19	50	1	70

図表4 年齢階層別退院患者数

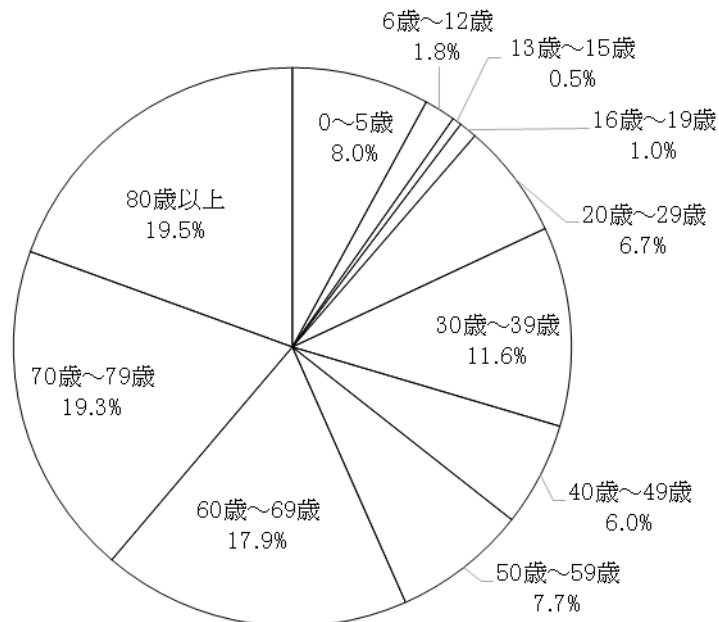

11 救急患者取扱数（第15表参照）

平成29年度の救急患者取扱数は8,367人で、救命救急センター患者数は3,874人となり、共に前年度よりも減少した。

附表14 救急患者取扱数（1か月平均）

（単位：人・％）

区分 年月	来院方法別		勤務時間内・外別		入院・外来別		内科系・外科系別		原因別			
	救急車	その他	時間内	時間外	入院	外来	内科	外科	交通事故	分娩	交通事故以外の外傷	その他
27年度	198.9	508.2	104.6	602.5	151.5	555.6	681.9	25.2	22.8	0.6	1.8	681.9
28年度	182.2	515.3	88.9	608.6	153.6	543.9	669.8	27.8	24.3	0.4	3.0	669.8
29年度	191.8	505.4	94.1	603.2	156.3	540.9	676.4	20.8	19.3	0.1	1.5	676.4
構成比	27.5	72.5	13.5	86.5	22.4	77.6	97.0	3.0	2.8	0.0	0.2	97.0
H29.4	184	513	71	626	158	539	684	13	10	0	3	684
H29.5	193	625	75	743	168	650	792	26	24	0	2	792
H29.6	154	384	87	451	135	403	527	11	8	0	3	527
H29.7	214	524	106	632	189	549	703	35	32	0	3	703
H29.8	228	605	99	734	167	666	791	42	42	0	0	791
H29.9	180	540	83	637	154	566	702	18	16	0	2	702
H29.10	215	458	88	585	146	527	638	35	32	1	2	638
H29.11	185	473	87	571	157	501	642	16	16	0	0	642
H29.12	204	490	120	574	153	541	674	20	19	0	1	674
H30.1	209	609	158	660	185	633	810	8	7	0	1	810
H30.2	162	417	80	499	114	465	566	13	12	0	1	566
H30.3	174	427	75	526	150	451	588	13	13	0	0	588

附表15 救命救急センター患者数

（単位：人・日）

区分 年月	延患者数	1日平均					平均在院日数
		在院患者数	入棟		退棟		
			入院	転入	退院	転出	
27年度	3,720	10.2	3.5	0.2	1.1	0.9	3.6
28年度	3,965	10.9	3.7	0.2	1.2	0.9	3.6
29年度	3,874	10.6	4.1	0.2	1.3	0.9	3.3
H29.4	333	11.1	4.0	0.0	1.3	0.8	3.6
H29.5	313	10.1	4.0	0.1	1.2	0.8	3.4
H29.6	283	9.4	3.5	0.2	1.2	1.1	3.1
H29.7	357	11.5	4.5	0.3	1.5	1.1	3.1
H29.8	307	9.9	3.9	0.1	1.4	0.6	3.3
H29.9	324	10.8	4.4	0.5	1.1	1.1	3.0
H29.10	329	10.6	3.9	0.3	1.4	0.6	3.4
H29.11	335	11.2	4.6	0.2	1.7	1.0	3.0
H29.12	324	10.5	4.0	0.1	1.3	0.8	3.4
H30.1	350	11.3	4.3	0.3	1.2	1.1	3.3
H30.2	303	10.8	3.9	0.1	1.4	0.5	3.7
H30.3	316	10.2	3.8	0.3	1.5	0.9	3.1

（注） 1 延患者数は在院＋退院＋転出の数値である。

2 平均在院日数：在院患者÷{(入院＋転入＋退院＋転出)÷2}

第2 診療の状況

1 調剤の状況（第16・17表参照）

平成29年度の1日当たり剤数は323剤、1日当たり延剤数は1,925剤となり、前年度に比べ増加した。また、患者1人1日当たりの剤数は、前年度に比べ0.01剤の増加となり、延剤数は0.07剤の減少となった。

附表16 調剤の状況

(単位:剤)

年月	区分	1日当たり		患者1人1日当たり調剤件数		1剤当たり延剤数
		剤数	延剤数	剤数	延剤数	
27年度		256	1,540	0.41	2.49	6.02
28年度		310	1,912	0.41	2.56	6.17
29年度		323	1,925	0.42	2.49	5.96
H29.4		307	1,900	0.40	2.50	6.18
H29.5		312	1,863	0.41	2.46	5.96
H29.6		309	1,807	0.40	2.31	5.85
H29.7		319	1,873	0.41	2.43	5.88
H29.8		331	2,012	0.41	2.46	6.07
H29.9		317	1,920	0.40	2.44	6.06
H29.10		359	2,077	0.44	2.57	5.79
H29.11		334	1,915	0.42	2.43	5.73
H29.12		318	2,024	0.42	2.68	6.37
H30.1		332	1,899	0.45	2.60	5.72
H30.2		322	1,905	0.43	2.53	5.92
H30.3		316	1,897	0.40	2.43	6.01

附表17 処方せん料件数

(単位:件)

年月	区分	処方せん料	再掲	
			3種類以上の抗不安薬、睡眠薬、抗うつ薬、抗精神病薬の投薬	7種類以上の内服薬の投薬
27年度		56,472	191	1,408
28年度		83,004	306	2,190
29年度		85,636	230	2,496
H29.4		6,925	17	209
H29.5		7,150	18	223
H29.6		7,266	19	189
H29.7		7,060	20	217
H29.8		7,583	26	211
H29.9		7,044	21	202
H29.10		7,632	18	205
H29.11		7,110	20	221
H29.12		7,144	20	215
H30.1		6,794	18	214
H30.2		6,408	16	182
H30.3		7,520	17	208

2 注射剤・無菌製剤の状況（第 18・19 表参照）

平成 29 年度の注射せんは 90,799 枚、注射 R p は 220,525 件、注射本数は 385,272 本となった。また、無菌製剤調製件数は 3,531 件、調製本数は 5,747 本となった。

附表 18 注射剤の状況

(単位:枚・件・本)

区分 年月	注射せん (枚)	注射Rp (件)	注射本数 (本)
27年度	17,807	54,909	92,069
28年度	23,887	75,335	122,269
29年度	90,799	220,525	385,272
H29.4	7,558	19,387	34,893
H29.5	7,742	19,808	36,075
H29.6	6,912	16,517	28,658
H29.7	7,596	18,457	32,022
H29.8	8,291	19,747	33,764
H29.9	8,116	19,511	34,565
H29.10	8,313	19,751	34,289
H29.11	7,489	18,154	32,515
H29.12	7,855	18,887	32,405
H30.1	7,487	18,150	31,070
H30.2	6,420	15,168	26,313
H30.3	7,020	16,988	28,703

平成29年度より、入院・外来等全注射せんを掲載。
(平成28年度以前は、入院定時注射せんのみ掲載)

附表 19 無菌製剤の状況

(単位:件・本)

区分 年月	調製件数	調製本数
27年度	1,568	2,908
28年度	3,073	5,361
29年度	3,531	5,747
H29.4	290	519
H29.5	230	389
H29.6	252	420
H29.7	281	469
H29.8	307	498
H29.9	320	497
H29.10	321	533
H29.11	364	576
H29.12	301	459
H30.1	305	487
H30.2	258	420
H30.3	302	480

(注) 調製件数は、1患者1件と算定。

3 病棟業務の状況（第 19 表参照）

平成 29 年度の薬剤管理指導の実指導実施率は 38.5%となり、前年度と比べ 1.4 ポイント上昇した。

附表 20 指導件数・患者数

(単位:件・人・%)

区分 年月	実指導件数	実指導患者数 (A)	実入院患者数 (B)	実指導実施率 (A÷B)
27年度	3,066	1,973	7,696	25.6
28年度	6,386	3,808	10,266	37.1
29年度	6,666	3,981	10,340	38.5
H29.4	635	369	822	44.9
H29.5	688	405	825	49.1
H29.6	624	383	877	43.7
H29.7	547	312	916	34.1
H29.8	643	384	934	41.1
H29.9	596	349	861	40.5
H29.10	597	348	863	40.3
H29.11	531	326	875	37.3
H29.12	558	319	828	38.5
H30.1	438	274	854	32.1
H30.2	400	258	814	31.7
H30.3	409	254	871	29.2

5 臨床検査の状況（第 21 表参照）

平成 29 年度の検査件数は、68,956 件となり、前年度に比べ 28,155 件減少した。患者 100 人当たりの件数は 512.0 件で、前年度より 174.6 件の減少となった。

附表 21 検査件数

(単位:件)

年月	区分 血液学的検査	尿検査	糞便検査	その他	計	患者100人 当たり件数
27年度	79,910	29,678	5,455	683,146	798,189	423.6
28年度	97,111	28,228	3,843	1,745,940	1,875,122	686.6
29年度	68,956	30,981	4,726	1,341,836	1,446,499	512.0
H29. 4	5,489	2,340	243	106,005	114,077	500.3
H29. 5	5,931	2,552	324	113,735	122,542	522.1
H29. 6	5,516	2,632	475	110,139	118,762	506.7
H29. 7	5,834	2,547	463	114,063	122,907	515.3
H29. 8	6,324	2,885	470	122,483	132,162	521.8
H29. 9	5,750	2,589	413	110,582	119,334	506.1
H29.10	6,182	2,658	364	119,672	128,876	514.7
H29.11	5,808	2,646	409	113,683	122,546	518.9
H29.12	5,613	2,560	456	110,934	119,563	510.2
H30. 1	5,843	2,592	408	112,454	121,297	535.0
H30. 2	5,031	2,276	380	97,443	105,130	499.0
H30. 3	5,635	2,704	321	110,643	119,303	492.6

平成 29 年度の院外引受検査件数は 1,603 件あり、院外依頼検査件数は 13,218 件あった。

附表 22 受託等検査件数

(単位:件)

年月	区分 院外引受	院外依頼
27年度	1,612	21,567
28年度	1,655	30,161
29年度	1,603	13,218
H29. 4	125	1,029
H29. 5	135	1,144
H29. 6	146	1,149
H29. 7	127	1,093
H29. 8	138	1,133
H29. 9	140	1,078
H29.10	158	1,154
H29.11	132	1,090
H29.12	186	1,067
H30. 1	110	1,043
H30. 2	99	975
H30. 3	107	1,263

6 放射線利用の状況（表 22 表参照）

平成 29 年度の 100 人当たりの放射線診断人数は 19.2 人となり、前年度より 0.9 人増加した。

附表 23 放射線診断人数

（単位：人）

区分 年月	X線撮影	CT	MRI	その他	計	100人当たり 放射線診断人数
27年度	17,721	7,355	2,773	8,129	35,978	19.1
28年度	24,031	10,802	3,685	11,482	50,000	18.3
29年度	26,120	12,308	3,777	11,903	54,108	19.2
H29. 4	2,009	976	291	999	4,275	18.7
H29. 5	2,341	1,000	320	971	4,632	19.7
H29. 6	2,181	983	329	960	4,453	19.0
H29. 7	2,227	1,007	317	1,040	4,591	19.2
H29. 8	2,379	1,097	361	1,023	4,860	19.2
H29. 9	2,088	999	322	955	4,364	18.5
H29.10	2,252	1,106	331	1,083	4,772	19.1
H29.11	2,085	1,000	293	958	4,336	18.4
H29.12	2,089	1,040	304	1,057	4,490	19.2
H30. 1	2,239	1,045	310	1,020	4,614	20.3
H30. 2	2,000	939	284	894	4,117	19.5
H30. 3	2,230	1,116	315	943	4,604	19.0

7 手術・分娩の状況（表 23 参照）

平成 29 年度の手術件数は 8,846 件となり、前年度に比べ 342 件増加した。また、分娩件数は 721 件となり、前年度に比べ 61 件減少した。

附表 24 手術件数

（単位：件）

区分 年月	手術件数
27年度	5,937
28年度	8,504
29年度	8,846
H29. 4	683
H29. 5	745
H29. 6	752
H29. 7	730
H29. 8	810
H29. 9	714
H29.10	781
H29.11	727
H29.12	742
H30. 1	715
H30. 2	684
H30. 3	763

附表 25 分娩件数

（単位：件）

区分 年月	分娩件数
27年度	631
28年度	782
29年度	721
H29. 4	54
H29. 5	61
H29. 6	61
H29. 7	54
H29. 8	78
H29. 9	57
H29.10	58
H29.11	56
H29.12	63
H30. 1	66
H30. 2	59
H30. 3	54

8 リハビリテーションの状況（表 24 参照）

平成 29 年度のリハビリテーション部門で実施した件数は 80,131 件となり、患者 100 人当たり件数は 28.9 件で前年度に比べ 2.1 件増加した。

附表 26 リハビリテーション件数 (単位:件)

区分 年月	リハビリテーション件数	患者100人当たり件数
27年度	44,417	23.9
28年度	72,418	26.8
29年度	80,131	28.9
H29. 4	5,978	26.6
H29. 5	5,748	24.7
H29. 6	6,833	29.6
H29. 7	6,381	27.2
H29. 8	6,973	27.7
H29. 9	5,943	25.5
H29.10	6,743	27.7
H29.11	6,383	27.7
H29.12	7,003	30.6
H30. 1	7,086	32.0
H30. 2	7,209	35.1
H30. 3	7,851	33.0

9 精神科作業療法の状況（表 25 参照）

精神科作業療法は、手工芸、木工、ADL（日常生活動作訓練）、レクリエーション・スポーツ等に区分して実施されている。

附表 27 作業療法件数

（単位：件）

区分 年月	手工 芸	木 工	陶 芸	印 刷	農 耕 園 芸	委 託 作 業	A D L	院 外 活 動	レ ク リ エ ー シ ョ ン ・ ス ポ ー ツ	グ ル ー プ 活 動	そ の 他	計	患 者 1 0 0 人 当 た り 件 数
27年度	1,470	13	0	7	0	0	3	0	246	0	185	1,924	20.7
28年度	2,756	11	0	2	0	0	4	0	616	0	172	3,561	27.2
29年度	3,271	55	0	0	0	0	7	0	712	0	231	4,276	32.7
H29. 4	233	0	0	0	0	0	0	0	56	0	46	335	32.9
H29. 5	260	4	0	0	0	0	2	0	60	0	37	363	32.2
H29. 6	326	9	0	0	0	0	2	0	61	0	15	413	38.1
H29. 7	285	10	0	0	0	0	0	0	60	0	28	383	38.5
H29. 8	315	24	0	0	0	0	2	0	60	0	47	448	39.4
H29. 9	260	5	0	0	0	0	0	0	50	0	13	328	27.2
H29.10	253	2	0	0	0	0	0	0	64	0	0	319	28.5
H29.11	292	0	0	0	0	0	1	0	61	0	0	354	33.1
H29.12	266	1	0	0	0	0	0	0	58	0	6	331	31.2
H30. 1	269	0	0	0	0	0	0	0	61	0	4	334	28.7
H30. 2	252	0	0	0	0	0	0	0	51	0	7	310	29.2
H30. 3	260	0	0	0	0	0	0	0	70	0	28	358	34.8

10 食事の状況（第 26・27 表参照）

平成 29 年度の 1 日当たり平均食事数は、623.2 食となり、前年度に比べ 2.3 食減少した。

附表 28 1 日当たり平均食数

(単位:食・%)

区分 年月	1 日当たり平均食数			
	患者食	喫食率 (%)	その他	計
27年度	529.6	76.7	7.2	536.8
28年度	616.6	77.9	8.9	625.5
29年度	615.1	78.4	8.1	623.2
H29. 4	609.1	77.2	8.0	617.1
H29. 5	605.7	79.1	7.6	613.4
H29. 6	612.4	79.1	8.7	621.1
H29. 7	618.6	78.3	7.6	626.2
H29. 8	633.2	78.5	8.2	641.4
H29. 9	600.4	77.4	8.3	608.6
H29.10	630.0	77.7	8.3	638.4
H29.11	620.7	77.3	7.8	628.5
H29.12	595.6	77.7	7.9	603.5
H30. 1	616.5	79.3	7.7	624.2
H30. 2	623.1	80.3	8.1	631.2
H30. 3	612.4	79.1	8.7	621.1

図表 5 食種別構成比 (%)

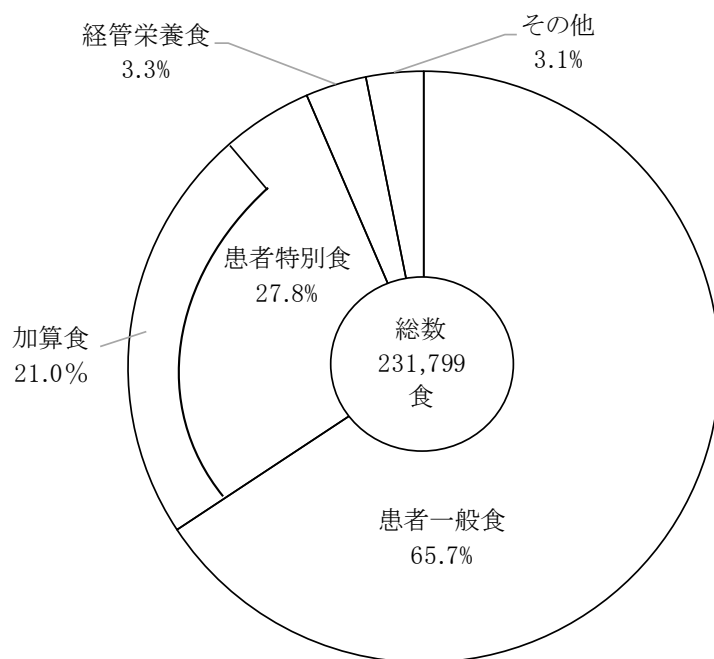

11 医療材料の使用状況（表 28・29 参照）

平成 29 年度の患者 1 人 1 日当たりの医療材料使用額は 8,317.5 円となり、前年度に比べ 92.9 円減少した。

附表 29 患者 1 人 1 日当たり医療材料使用額

（単位：千円・％）

年月	区分	医 薬 品 費				診療材料費	合 計	医療消耗 器具備品費
		投 薬	注 射	その他	計			
27年度	金額	484.5	2,118.0	1,079.1	3,681.6	4,582.5	8,264.1	1,040.4
	構成比	5.9	25.6	13.1	44.5	55.5	100.0	-
28年度	金額	618.1	2,858.0	1,173.2	4,649.3	3,761.0	8,410.4	42.0
	構成比	7.3	34.0	13.9	55.3	44.7	100.0	-
29年度	金額	564.6	2,805.0	1,312.3	4,681.9	3,635.6	8,317.5	34.8
	構成比	7.3	34.0	13.9	55.3	44.7	100.0	-
H29. 4	金額	505.8	2,288.9	917.2	3,712.0	3,773.7	7,485.7	26.9
	構成比	6.8	30.6	12.3	49.6	50.4	100.0	-
H29. 5	金額	541.9	2,744.9	1,065.0	4,351.8	3,299.3	7,651.1	61.2
	構成比	7.1	35.9	13.9	56.9	43.1	100.0	-
H29. 6	金額	569.5	2,837.6	1,089.0	4,496.1	3,746.2	8,242.3	42.1
	構成比	6.9	34.4	13.2	54.5	45.5	100.0	-
H29. 7	金額	699.1	2,563.6	1,233.2	4,495.9	4,173.2	8,669.1	56.1
	構成比	8.1	29.6	14.2	51.9	48.1	100.0	-
H29. 8	金額	713.3	3,022.1	1,204.8	4,940.2	3,617.7	8,557.9	43.3
	構成比	8.3	35.3	14.1	57.7	42.3	100.0	-
H29. 9	金額	556.8	2,426.9	1,051.2	4,034.9	3,796.8	7,831.7	27.0
	構成比	7.1	31.0	13.4	51.5	48.5	100.0	-
H29.10	金額	568.1	3,147.9	1,100.9	4,816.9	3,441.6	8,258.5	55.4
	構成比	6.9	38.1	13.3	58.3	41.7	100.0	-
H29.11	金額	561.5	3,021.3	1,192.8	4,775.6	3,810.5	8,586.1	38.1
	構成比	6.5	35.2	13.9	55.6	44.4	100.0	-
H29.12	金額	583.9	3,090.6	1,310.3	4,984.8	3,920.9	8,905.7	39.2
	構成比	6.6	34.7	14.7	56.0	44.0	100.0	-
H30. 1	金額	713.4	3,611.1	1,381.0	5,705.5	3,928.9	9,634.5	35.3
	構成比	7.4	37.5	14.3	59.2	40.8	100.0	-
H30. 2	金額	730.1	3,037.2	1,196.1	4,963.4	3,887.0	8,850.4	44.2
	構成比	8.2	34.3	13.5	56.1	43.9	100.0	-
H30. 3	金額	662.1	2,464.8	1,298.3	4,425.1	3,731.5	8,156.6	35.7
	構成比	8.1	30.2	15.9	54.3	45.7	100.0	-

図表 6 患者 1 人 1 日当たり医療材料使用額

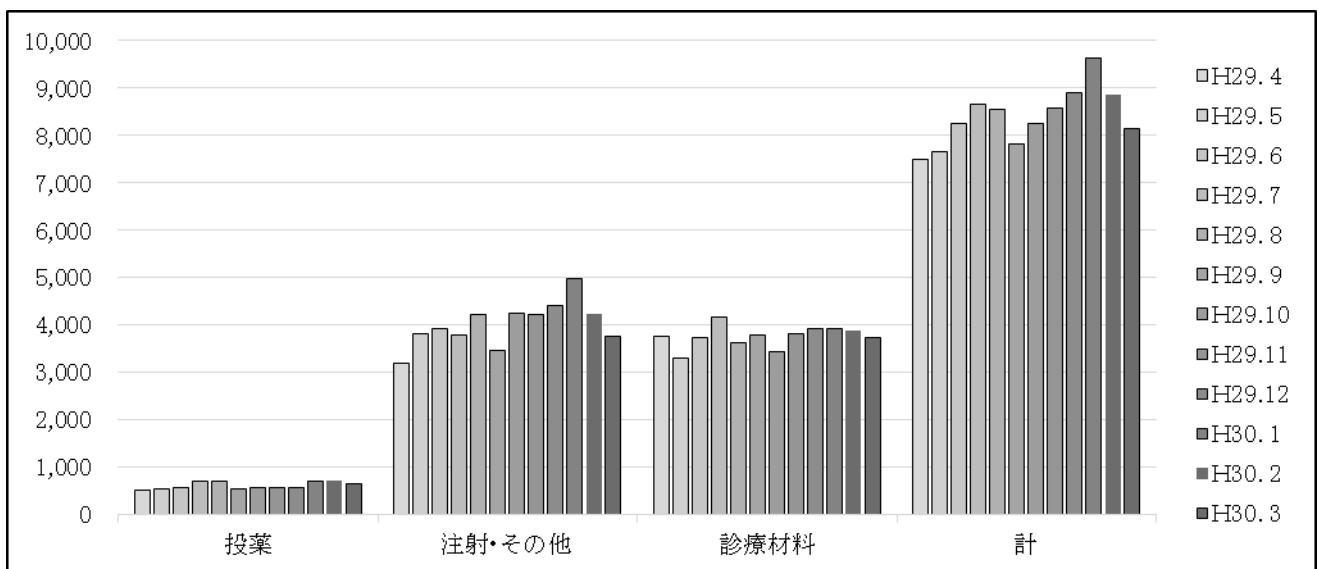

附表 30 医療材料対病院事業収益比率

(単位: 千円・%)

区分 年月	病院事業収益	投薬薬品費	注射薬品費	その他薬品費	医薬品費計	診療材料費	医療材料費計
		対病院事業 収益比率	対病院事業 収益比率	対病院事業 収益比率	対病院事業 収益比率	対病院事業 収益比率	対病院事業 収益比率
27年度	4,842,997	91,296 1.9	399,081 8.2	203,322 4.2	693,698 14.3	863,434 17.8	1,557,132 32.2
28年度	7,435,232	168,813 2.3	780,510 10.5	320,383 4.3	1,269,706 17.1	1,027,113 13.8	2,296,819 30.9
29年度	7,925,530	159,505 2.0	792,461 10.0	370,750 4.7	1,322,715 16.7	1,018,116 12.8	2,340,831 29.5
H29. 4	627,161	11,959 1.9	57,651 9.2	31,149 5.0	100,758 16.1	83,385 13.3	184,143 29.4
H29. 5	635,010	11,534 1.8	67,716 10.7	29,833 4.7	109,082 17.2	84,744 13.3	193,826 30.5
H29. 6	638,049	11,286 1.8	58,428 9.2	33,416 5.2	103,131 16.2	85,504 13.4	188,634 29.6
H29. 7	666,770	13,579 2.0	60,785 9.1	35,481 5.3	109,845 16.5	83,272 12.5	193,117 29.0
H29. 8	698,314	15,802 2.3	65,255 9.3	32,075 4.6	113,131 16.2	91,221 13.1	204,353 29.3
H29. 9	642,581	14,588 2.3	59,519 9.3	31,935 5.0	106,043 16.5	81,114 12.6	187,157 29.1
H29.10	705,031	15,797 2.2	74,235 10.5	34,115 4.8	124,147 17.6	92,314 13.1	216,461 30.7
H29.11	664,519	13,836 2.1	69,683 10.5	30,421 4.6	113,940 17.1	80,963 12.2	194,903 29.3
H29.12	668,468	14,939 2.2	69,130 10.3	29,843 4.5	113,912 17.0	91,087 13.6	204,999 30.7
H30. 1	677,532	12,969 1.9	81,106 12.0	29,668 4.4	123,743 18.3	80,213 11.8	203,955 30.1
H30. 2	618,064	11,392 1.8	64,555 10.4	25,642 4.1	101,588 16.4	84,404 13.7	185,992 30.1
H30. 3	684,031	11,824 1.7	64,399 9.4	27,172 4.0	103,395 15.1	79,895 11.7	183,290 26.8

12 給付点数

(1) 診療行為別入院外来別患者1人1日当たり給付点数（第30・31表参照）

平成29年度の1人1日当たりの給付点数は、入院では5,557.3点となり、前年度に比べ339.2点増加した。また、外来では1,460.8点となり、前年度に比べ47.0点増加した。

附表 31-1 診療行為別入院患者1人1日当たり給付点数

(単位:点)

診療行為別 区分	診 断 料			治 療 料					そ の 他	小 計	入院料		合 計
	診 察 料	検 査 料	診 レ ン 断 ト ゲ 料	投 薬 料	注 射 料	理 学 診 療 料	療 精 神 法 科 専 門	手 術 処 置 料			食 事 療 養 費	そ の 他 の 入 院 費	
27年度	11.3	238.0	112.2	93.2	370.2	70.6	19.0	1,623.9	37.7	2,576.0	154.1	2,095.1	4,825.2
28年度	9.2	225.9	109.1	96.0	463.2	87.8	18.0	1,629.7	52.1	2,691.0	159.3	2,367.8	5,218.1
29年度	8.5	206.1	101.7	108.8	429.9	102.4	22.1	1,653.6	50.8	2,683.7	161.8	2,711.8	5,557.3
H29. 4	8.0	207.5	101.4	109.2	463.7	88.2	20.2	1,759.0	49.7	2,806.8	159.8	2,599.8	5,566.5
H29. 5	7.4	218.1	105.7	97.8	510.5	88.1	21.8	1,643.9	51.0	2,744.3	162.2	2,604.7	5,511.2
H29. 6	8.1	205.2	103.6	106.5	410.5	107.5	26.8	1,750.4	54.9	2,773.6	163.2	2,739.6	5,676.4
H29. 7	10.2	208.0	99.7	105.8	419.2	85.4	23.7	1,625.1	56.9	2,634.0	160.6	2,756.0	5,550.5
H29. 8	9.3	199.3	109.2	129.0	393.8	97.2	24.1	1,581.1	53.1	2,596.1	161.0	2,817.5	5,574.5
H29. 9	6.7	197.7	103.8	132.2	502.7	95.5	22.9	1,501.9	48.9	2,612.3	159.3	2,737.6	5,509.1
H29.10	8.5	219.5	98.4	112.2	411.8	104.3	20.4	1,602.1	52.3	2,629.5	160.8	2,742.6	5,532.9
H29.11	8.4	217.6	93.7	104.9	448.2	98.7	19.6	1,519.4	49.7	2,560.3	160.2	2,697.2	5,417.7
H29.12	8.5	194.3	101.7	112.4	434.4	107.1	21.8	1,729.6	59.4	2,769.3	160.1	2,719.7	5,649.1
H30. 1	8.2	212.7	103.0	87.6	427.8	109.1	21.7	1,768.7	41.2	2,780.1	164.0	2,686.5	5,630.5
H30. 2	9.7	192.3	89.2	104.9	357.6	122.0	21.2	1,837.6	45.0	2,779.3	167.1	2,694.6	5,641.1
H30. 3	8.5	198.5	109.6	102.6	377.4	127.4	21.1	1,548.7	46.3	2,540.0	163.7	2,736.5	5,440.2

附表 31-2 診療行為別外来患者 1 人 1 日当たり給付点数

(単位:点)

診療行為別 区分	診 断 料			治 療 料					そ の 他	小 計	入院料		合 計
	診 察 料	検 査 料	診 レ ン 断 ト ゲ ン 料	投 薬 料	注 射 料	理 学 診 療 料	療 精 神 法 科 専 門 料	手 術 処 置 料			食 事 療 養 費	そ の 他 の 入 院 費	
27年度	201.7	273.4	186.9	20.9	161.9	14.0	23.7	242.1	170.3	1,294.8	-	-	1,294.8
28年度	179.6	267.3	174.6	40.2	288.2	19.7	23.8	224.0	196.5	1,413.8	-	-	1,413.8
29年度	186.0	275.2	186.5	27.6	321.4	17.9	22.8	223.1	200.2	1,460.8	-	-	1,460.8
H29. 4	183.5	260.2	176.0	40.0	220.0	21.7	23.8	203.8	190.2	1,319.2	-	-	1,319.2
H29. 5	189.7	265.1	168.7	25.5	245.7	22.2	25.7	289.0	205.0	1,436.5	-	-	1,436.5
H29. 6	169.1	266.6	175.4	25.8	251.6	23.3	22.7	199.5	201.3	1,335.3	-	-	1,335.3
H29. 7	181.0	272.0	174.7	57.9	259.9	19.5	24.8	219.5	199.2	1,408.5	-	-	1,408.5
H29. 8	167.3	265.6	169.1	51.4	244.7	17.8	24.8	185.6	191.9	1,318.1	-	-	1,318.1
H29. 9	180.9	271.0	176.5	32.9	301.2	16.1	23.8	169.9	184.7	1,357.1	-	-	1,357.1
H29.10	181.7	276.9	182.9	35.1	279.2	18.3	23.6	230.2	196.2	1,424.1	-	-	1,424.1
H29.11	174.4	266.5	174.5	26.5	310.8	20.1	23.3	225.6	207.3	1,429.1	-	-	1,429.1
H29.12	175.3	262.0	171.2	35.2	349.0	19.2	23.0	234.7	200.3	1,470.1	-	-	1,470.1
H30. 1	191.5	265.6	178.3	46.6	355.0	19.1	23.7	280.5	201.3	1,561.4	-	-	1,561.4
H30. 2	186.7	272.8	166.2	63.4	342.6	21.5	23.6	248.5	191.1	1,516.4	-	-	1,516.4
H30. 3	178.0	262.7	180.5	42.8	297.5	17.9	23.0	212.5	189.9	1,404.8	-	-	1,404.8

附表 32-1 診療行為別点数入院患者構成比

(単位:%)

診療行為別 区分	診 断 料			治 療 料					そ の 他	小 計	入院料		合 計
	診 察 料	検 査 料	診 レ ン 断 ト ゲ ン 料	投 薬 料	注 射 料	理 学 診 療 料	療 精 神 法 科 専 門 料	手 術 処 置 料			食 事 療 養 費	そ の 他 の 入 院 費	
27年度	0.2	4.9	2.3	1.9	7.7	1.5	0.4	33.7	0.8	53.4	3.2	43.4	100.0
28年度	0.2	4.3	2.1	1.8	8.9	1.7	0.3	31.2	1.0	51.6	3.1	45.4	100.0
29年度	0.2	3.7	1.8	2.0	7.7	1.8	0.4	29.8	0.9	48.3	2.9	48.8	100.0
H29. 4	0.2	4.8	2.2	1.6	6.8	1.6	0.4	32.5	1.0	51.2	3.2	45.6	100.0
H29. 5	0.2	4.9	2.5	1.6	8.4	1.6	0.4	28.3	0.9	48.9	3.2	47.8	100.0
H29. 6	0.2	4.8	2.1	1.8	8.3	1.7	0.4	33.8	1.0	54.1	2.9	43.0	100.0
H29. 7	0.2	4.4	2.2	1.7	8.2	1.7	0.3	33.8	1.0	53.5	3.0	43.5	100.0
H29. 8	0.2	4.8	2.3	1.8	10.3	1.8	0.4	30.9	1.0	53.5	3.0	43.5	100.0
H29. 9	0.2	4.5	2.1	2.1	8.7	1.6	0.4	30.5	1.0	51.1	3.0	45.9	100.0
H29.10	0.2	4.6	2.1	1.7	10.0	1.6	0.4	29.0	1.1	50.7	3.1	46.2	100.0
H29.11	0.1	3.9	1.9	2.0	8.9	1.6	0.3	32.5	0.9	52.2	3.1	44.8	100.0
H29.12	0.2	4.0	2.0	1.9	9.3	1.7	0.3	31.0	1.1	51.5	3.0	45.5	100.0
H30. 1	0.2	3.9	2.0	2.0	10.4	1.5	0.3	31.5	0.8	52.5	2.9	44.6	100.0
H30. 2	0.2	3.9	2.0	1.8	8.4	1.8	0.3	30.6	1.1	50.1	3.3	46.7	100.0
H30. 3	0.1	3.6	1.8	1.9	8.4	1.8	0.3	30.1	1.1	49.2	3.0	47.8	100.0

附表 32-2 診療行為別点数外来患者構成比

(単位:%)

診療行為別 区分	診 断 料			治 療 料					そ の 他	小 計	入院料		合 計
	診 察 料	検 査 料	診 断 料 レントゲン	投 薬 料	注 射 料	理 学 診 療 料	療 法 科 専 門 料	手 術 処 置 料			食 事 療 養 費	そ の 他 の 入 院 費	
27年度	15.6	21.1	14.4	1.6	12.5	1.1	1.8	18.7	13.2	100.0	-	-	100.0
28年度	12.7	18.9	12.3	2.8	20.4	1.4	1.7	15.8	13.9	100.0	-	-	100.0
29年度	12.7	18.8	12.8	1.9	22.0	1.2	1.6	15.3	13.7	100.0	-	-	100.0
H29. 4	13.9	19.7	13.3	3.0	16.7	1.6	1.8	15.5	14.4	100.0	-	-	100.0
H29. 5	13.2	18.5	11.7	1.8	17.1	1.5	1.8	20.1	14.3	100.0	-	-	100.0
H29. 6	12.7	20.0	13.1	1.9	18.8	1.7	1.7	14.9	15.1	100.0	-	-	100.0
H29. 7	12.8	19.3	12.4	4.1	18.5	1.4	1.8	15.6	14.1	100.0	-	-	100.0
H29. 8	12.7	20.1	12.8	3.9	18.6	1.3	1.9	14.1	14.6	100.0	-	-	100.0
H29. 9	13.3	20.0	13.0	2.4	22.2	1.2	1.8	12.5	13.6	100.0	-	-	100.0
H29.10	12.8	19.4	12.8	2.5	19.6	1.3	1.7	16.2	13.8	100.0	-	-	100.0
H29.11	12.2	18.7	12.2	1.9	21.8	1.4	1.6	15.8	14.5	100.0	-	-	100.0
H29.12	11.9	17.8	11.6	2.4	23.7	1.3	1.6	16.0	13.6	100.0	-	-	100.0
H30. 1	12.3	17.0	11.4	3.0	22.7	1.2	1.5	18.0	12.9	100.0	-	-	100.0
H30. 2	12.3	18.0	11.0	4.2	22.6	1.4	1.6	16.4	12.6	100.0	-	-	100.0
H30. 3	12.7	18.7	12.8	3.0	21.2	1.3	1.6	15.1	13.5	100.0	-	-	100.0

図表 7 診療行為別給付点数構成比

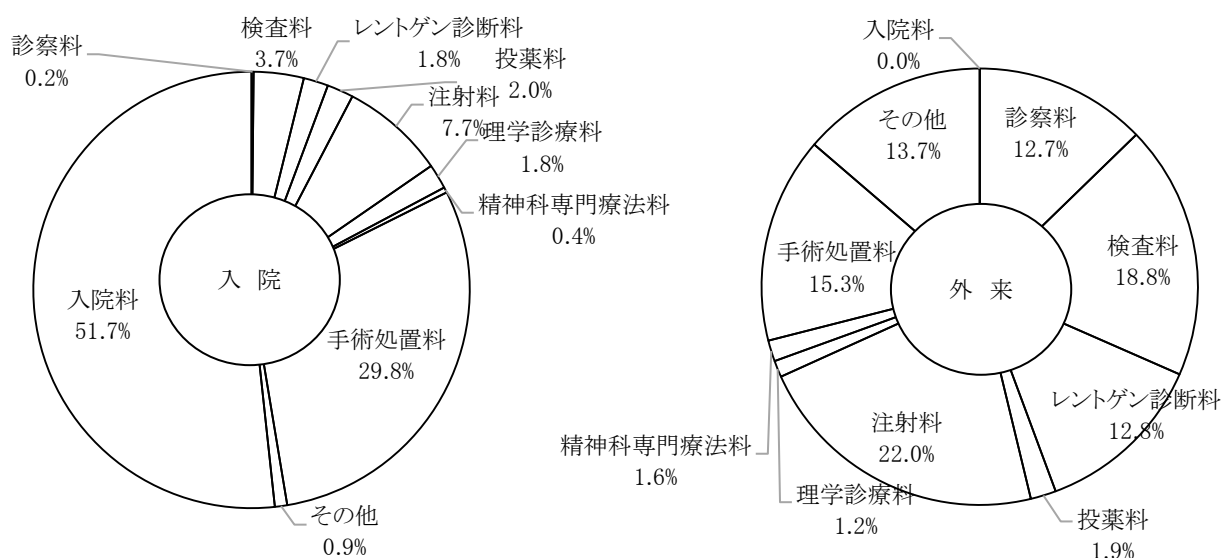

(2) 病類別入院患者 1 人 1 日当たり給付点数 (第 32 表参照)

平成 29 年度の病類別入院患者 1 人 1 日当たり給付点数は、一般病棟では 6,164.8 点となり、前年度に比べ 423.7 点増加した。また、精神病棟では 1,910.2 点となり、前年度に比べ 25.2 点増加した。

附表 33 病類別入院患者 1 人 1 日当たり給付点数

(単位:点)

区分 年月	一般			療養			精神			感染症		
	入院料	診療料	計	入院料	診療料	計	入院料	診療料	計	入院料	診療料	計
27年度	2,366.3	2,912.0	5,278.3	0.0	0.0	0.0	1,483.1	378.0	1,861.1	0.0	0.0	0.0
28年度	2,686.8	3,054.4	5,741.1	0.0	0.0	0.0	1,509.4	375.6	1,885.0	0.0	0.0	0.0
29年度	3,099.4	3,065.4	6,164.8	0.0	0.0	0.0	1,517.8	392.4	1,910.2	0.0	0.0	0.0
H29. 4	2,953.6	3,181.3	6,134.9	0.0	0.0	0.0	1,522.6	56.7	1,941.1	0.0	0.0	0.0
H29. 5	2,985.8	3,140.4	6,126.2	0.0	0.0	0.0	1,463.1	55.4	1,848.6	0.0	0.0	0.0
H29. 6	3,126.2	3,149.6	6,275.8	0.0	0.0	0.0	1,513.0	60.2	1,947.6	0.0	0.0	0.0
H29. 7	3,127.1	2,969.2	6,096.3	0.0	0.0	0.0	1,511.7	51.8	1,909.2	0.0	0.0	0.0
H29. 8	3,213.7	2,950.9	6,164.6	0.0	0.0	0.0	1,561.7	65.5	2,021.9	0.0	0.0	0.0
H29. 9	3,122.1	2,965.7	6,087.8	0.0	0.0	0.0	1,487.0	55.2	1,887.6	0.0	0.0	0.0
H29.10	3,110.6	2,969.5	6,080.1	0.0	0.0	0.0	1,544.4	52.9	1,944.0	0.0	0.0	0.0
H29.11	3,095.3	2,941.6	6,036.8	0.0	0.0	0.0	1,476.4	50.9	1,822.8	0.0	0.0	0.0
H29.12	3,129.6	3,206.1	6,335.7	0.0	0.0	0.0	1,512.1	58.4	1,890.2	0.0	0.0	0.0
H30. 1	3,089.1	3,205.7	6,294.8	0.0	0.0	0.0	1,491.2	53.1	1,846.6	0.0	0.0	0.0
H30. 2	3,089.3	3,206.5	6,295.8	0.0	0.0	0.0	1,572.7	53.9	1,931.7	0.0	0.0	0.0
H30. 3	3,142.9	2,930.4	6,073.3	0.0	0.0	0.0	1,557.0	58.1	1,936.5	0.0	0.0	0.0

(3) 診療科別入院外来別患者1人1日当たり給付点数(第33・34表参照)

平成29年度の1人1日当たり給付点数は、入院で5,557.2点となり、前年度に比べ339.1点増加した。外来は1,460.8となり、前年度に比べ47.0点増加した。

附表34-1 診療科別患者1人1日当たり給付点数(入院)

(単位:点)

区分 年月	総合 診療科	循環器 内科	内分泌・ 代謝内科	血液 内科	腎臓 内科	呼吸器・ 感染症 内科	消化器 内科	神経 内科	精神科	小児科	消化器 外科・ 一般外科	心臓 血管 外科	呼吸器 外科
27年度	3,563.1	6,679.3	3,141.8	6,244.5	3,146.4	3,229.3	4,474.8	3,567.6	1,861.1	3,632.4	6,277.6	8,268.6	11,042.0
28年度	3,442.8	5,996.1	2,802.5	6,986.6	3,698.0	3,950.2	4,864.0	3,518.3	1,885.0	4,322.9	6,769.4	11,425.5	11,518.8
29年度	4,091.9	6,578.0	3,383.4	7,290.3	3,722.3	4,049.1	5,284.8	3,971.4	1,910.2	5,173.4	6,896.2	11,726.2	13,926.8
H29. 4	3,612.3	7,544.0	2,587.3	7,930.4	3,614.9	4,772.6	5,192.8	3,400.0	1,941.1	5,047.1	6,702.0	6,884.1	16,833.0
H29. 5	3,653.3	10,658.9	3,812.5	6,838.6	3,737.5	4,625.6	5,378.9	2,907.7	1,848.6	5,186.2	6,611.1	16,051.2	17,455.0
H29. 6	4,049.9	7,005.8	3,621.9	7,294.9	3,701.1	3,889.8	5,273.3	3,315.8	1,947.6	5,385.7	6,458.0	13,794.7	12,779.4
H29. 7	4,092.3	6,206.8	3,125.1	7,251.6	3,531.3	4,269.5	5,410.1	4,316.9	1,909.2	5,131.0	6,826.9	8,675.4	11,976.7
H29. 8	3,741.1	6,127.2	3,383.6	6,456.9	3,478.7	3,876.8	5,419.2	3,233.7	2,021.9	5,185.1	6,986.0	15,188.3	19,013.9
H29. 9	5,158.1	6,244.6	3,733.0	6,732.4	3,254.5	4,215.5	5,417.1	3,353.2	1,887.6	5,503.3	6,958.6	3,801.9	10,771.6
H29.10	5,340.3	5,283.9	3,333.3	8,049.5	3,675.3	3,912.9	4,806.4	4,598.6	1,944.0	5,420.1	6,287.4	20,523.9	22,017.1
H29.11	3,823.0	4,944.2	4,989.3	7,271.4	3,828.0	4,011.6	5,343.7	4,011.2	1,822.8	5,312.6	7,999.8	7,809.6	16,414.3
H29.12	3,863.8	6,467.6	3,576.9	6,791.2	4,362.8	3,896.3	5,344.1	6,951.3	1,890.2	5,410.1	7,129.4	8,854.7	11,213.9
H30. 1	4,264.0	6,755.8	2,999.3	7,770.4	3,903.2	3,682.4	5,598.0	4,426.9	1,846.6	5,069.5	7,141.3	15,806.6	16,375.6
H30. 2	3,576.1	6,816.6	3,532.6	7,540.7	3,960.1	3,455.7	5,069.6	3,731.1	1,931.7	4,522.3	7,222.7	10,204.3	14,122.4
H30. 3	3,714.6	6,443.2	3,730.8	8,230.0	3,950.7	3,830.2	5,177.5	4,696.5	1,936.5	4,739.3	6,800.3	8,190.4	11,339.8

区分 年月	整形 外科	脳神経 外科	皮膚科	泌尿器科	眼科	耳鼻 咽喉科	産婦人科	放射線 治療科	麻酔科	救急科	矯正 歯科	歯科 口腔 外科	計
27年度	6,200.9	3,794.8	3,653.3	5,768.8	7,163.0	4,073.8	6,146.3	-	-	9,288.6	-	7,557.1	4,825.2
28年度	6,548.0	4,467.4	3,398.0	8,219.3	6,034.8	4,998.5	6,750.0	-	-	9,678.1	-	6,369.0	5,218.1
29年度	7,142.0	4,993.0	4,076.2	9,615.1	6,616.1	5,036.1	6,806.1	-	-	12,740.6	-	8,394.0	5,557.2
H29. 4	6,955.6	5,250.2	4,701.4	8,724.9	6,519.2	5,855.0	6,435.4	-	-	12,732.8	-	7,413.3	5,566.5
H29. 5	6,040.8	5,392.6	5,338.2	9,979.6	6,511.1	5,285.6	6,584.3	-	-	13,893.1	-	7,896.4	5,511.2
H29. 6	7,771.0	4,842.5	4,113.0	10,994.6	7,040.7	5,703.7	7,077.5	-	-	12,918.8	-	6,595.7	5,675.6
H29. 7	6,841.3	5,247.2	3,377.9	8,213.3	6,747.5	4,619.2	6,795.9	-	-	13,787.1	-	12,287.5	5,550.5
H29. 8	7,479.0	4,656.3	3,730.6	9,667.0	6,818.3	4,679.3	7,617.5	-	-	11,784.4	-	7,491.5	5,574.5
H29. 9	7,306.9	4,780.2	3,138.2	7,688.2	6,487.3	4,675.3	6,812.1	-	-	16,208.6	-	8,118.1	5,509.1
H29.10	7,185.7	4,998.8	3,782.2	9,652.0	6,522.7	6,180.6	6,957.8	-	-	11,799.9	-	12,237.1	5,532.9
H29.11	7,414.1	4,883.4	5,442.7	8,948.9	6,615.3	4,862.3	6,251.0	-	-	11,073.9	-	8,728.0	5,417.7
H29.12	6,991.4	5,498.7	5,171.2	10,115.2	6,173.0	4,598.9	6,435.5	-	-	13,668.2	-	9,165.5	5,649.1
H30. 1	6,983.2	4,247.2	4,130.0	10,064.8	6,904.3	4,613.2	7,260.6	-	-	13,275.5	-	10,731.7	5,630.5
H30. 2	7,744.0	5,215.6	3,797.6	11,046.2	6,153.2	4,676.4	6,590.1	-	-	10,756.5	-	7,836.1	5,641.1
H30. 3	7,033.4	4,992.0	11,422.5	10,158.8	6,734.5	5,290.8	6,848.8	-	-	10,805.1	-	7,288.4	5,440.2

附表 34-2 診療科別患者 1 人 1 日当たり給付点数 (外来)

(単位:点)

区分 年月	総合診療科	循環器内科	内分泌・代謝内科	血液内科	腎臓内科	呼吸器・感染症内科	消化器内科	神経内科	精神科	小児科	消化器外科・一般外科	心臓血管科	呼吸器外科
27年度	1,855.3	1,204.4	1,126.5	4,511.7	2,887.4	1,697.1	2,093.3	785.8	616.4	945.5	2,676.9	937.0	1,400.3
28年度	1,197.7	1,261.8	1,076.0	6,075.0	2,569.3	3,418.5	2,328.8	879.8	661.1	1,018.5	2,837.1	815.9	1,784.2
29年度	939.4	1,025.1	1,074.9	7,023.8	2,503.9	3,542.1	2,116.6	1,007.7	702.6	1,003.8	2,666.1	1,288.4	1,657.6
H29. 4	951.3	1,048.2	1,113.3	6,838.9	2,631.7	3,078.3	2,328.6	966.2	689.4	892.8	2,493.6	757.9	1,621.6
H29. 5	873.7	1,045.3	1,036.6	6,210.3	2,471.2	3,381.9	1,907.6	930.6	700.5	905.7	2,490.5	817.3	1,275.1
H29. 6	946.2	991.2	1,058.4	7,420.5	2,520.7	3,923.3	1,973.4	1,118.6	701.1	902.0	2,226.0	1,495.9	1,613.3
H29. 7	1,073.6	1,126.1	1,063.6	7,064.7	2,556.9	3,404.6	2,181.8	998.4	704.8	893.8	2,353.9	1,587.4	1,465.1
H29. 8	1,065.2	1,062.1	1,007.9	5,973.9	2,339.1	3,914.7	2,044.8	987.5	697.8	854.6	2,487.6	871.3	1,569.8
H29. 9	899.4	1,199.3	1,036.2	6,752.4	2,554.1	3,574.7	2,304.7	955.9	735.3	936.8	2,199.6	1,135.4	2,228.6
H29.10	1,039.8	870.9	1,031.1	6,432.6	2,526.5	3,452.1	2,327.4	1,061.1	662.5	1,032.4	2,327.6	820.7	3,065.3
H29.11	899.1	947.1	1,100.8	7,343.1	2,618.2	3,404.2	2,231.9	1,013.9	693.2	1,161.9	2,778.8	2,706.7	1,591.1
H29.12	949.0	974.2	1,077.5	7,783.1	2,464.5	3,460.0	1,938.9	963.5	707.2	1,230.4	2,987.2	725.2	1,650.6
H30. 1	852.9	1,232.6	1,118.7	7,950.1	2,436.8	3,684.7	2,100.2	1,058.9	720.3	1,202.0	3,474.4	1,230.0	1,534.6
H30. 2	843.5	901.7	1,111.7	6,995.4	2,467.4	3,806.0	2,012.2	1,045.8	717.4	1,277.7	3,137.5	2,191.3	1,255.7
H30. 3	852.0	924.2	1,145.7	7,578.2	2,487.8	3,451.3	2,004.6	988.9	710.7	851.7	3,062.8	868.1	1,138.9

区分 年月	整形外科	脳神経外科	皮膚科	泌尿器科	眼科	耳鼻咽喉科	産婦人科	放射線治療科	麻酔科	救急科	矯正歯科	歯科 口腔外科	計
27年度	1,100.2	976.0	433.9	1,552.4	1,033.1	804.5	978.2	1,871.9	100.0	3,168.5	2,575.6	1,009.0	1,294.8
28年度	1,182.6	1,132.1	435.9	1,438.7	894.6	758.5	976.2	2,240.0	47.5	3,232.6	1,778.1	814.1	1,413.8
29年度	1,246.3	1,190.2	436.8	1,869.3	959.3	758.8	958.3	2,566.0	36.4	3,312.9	1,262.2	742.5	1,460.8
H29. 4	1,005.0	1,218.7	394.4	1,414.9	859.8	791.5	937.7	2,374.2	74.1	3,225.7	2,048.7	783.9	1,363.8
H29. 5	1,382.9	1,242.0	540.0	1,644.3	845.7	755.0	929.1	2,132.3	37.2	2,648.8	854.1	721.1	1,383.0
H29. 6	1,081.2	1,427.2	436.8	1,486.7	1,024.7	720.7	995.4	2,445.7	25.5	3,098.0	791.1	712.8	1,372.4
H29. 7	1,377.1	1,092.4	399.7	1,530.2	914.0	741.0	939.1	2,498.6	35.4	3,287.2	855.0	599.7	1,406.8
H29. 8	1,226.5	1,560.3	480.4	1,696.9	936.6	791.8	972.0	2,015.6	33.6	3,490.4	1,177.1	699.7	1,432.1
H29. 9	1,268.5	1,121.1	391.0	1,747.4	925.5	810.7	990.4	2,394.8	46.3	3,749.4	766.8	649.8	1,459.9
H29.10	1,326.1	1,257.5	449.2	1,803.7	1,020.8	746.2	920.0	2,750.1	29.5	4,046.6	1,958.2	775.6	1,497.1
H29.11	1,170.0	1,123.0	385.5	2,128.5	999.3	735.3	963.8	3,080.7	42.4	3,800.7	1,030.7	877.4	1,551.1
H29.12	1,362.7	1,091.2	409.8	2,113.4	1,007.1	749.8	966.4	2,263.4	35.8	2,774.1	783.1	784.0	1,484.3
H30. 1	1,274.7	1,145.0	506.6	2,270.1	1,053.0	783.9	934.8	4,126.7	20.7	2,881.8	2,228.1	893.1	1,591.1
H30. 2	1,276.7	952.2	436.8	2,439.1	943.0	706.1	957.6	2,527.4	39.9	3,552.4	1,773.4	647.0	1,533.4
H30. 3	1,196.1	1,008.9	408.8	2,090.0	971.2	763.8	983.3	3,233.7	26.3	3,456.6	1,132.1	803.2	1,466.9

(4) 診療科別給付点数構成比 (第 33・34 表参照)

診療科別給付点数構成比をみると、入院では、整形外科、産婦人科、消化器内科、消化器外科・一般外科の比率が大きく、全体の 43.4%に達している。また、外来では、整形外科、呼吸器・感染症内科、腎臓内科の比率が大きく、全体の 29.2%に達している。

附表 35-1 診療科別給付点数構成比 (入院)

(単位:%)

区分 年月	総合診療科	循環器内科	内分泌・代謝内科	血液内科	腎臓内科	呼吸器・感染症内科	消化器内科	神経科	精神科	小児科	消化器外科・一般外科	心臓血管科	呼吸器外科
27年度	3.5	4.3	0.1	1.6	3.0	4.8	7.0	0.8	5.1	4.0	9.7	2.6	2.1
28年度	1.7	4.5	0.2	5.2	2.8	6.5	6.9	1.4	4.9	4.1	6.3	2.2	1.5
29年度	2.3	4.4	0.2	5.1	2.6	5.8	7.0	1.5	4.9	4.6	6.0	1.3	1.7
H29. 4	1.7	5.2	0.1	5.3	3.1	7.1	6.5	1.6	4.7	4.5	7.3	0.8	2.3
H29. 5	2.3	5.0	0.2	5.4	3.2	6.6	8.4	1.5	4.8	4.1	7.2	1.8	0.8
H29. 6	2.7	4.7	0.2	5.6	3.2	5.8	6.9	1.5	4.8	4.7	4.7	1.5	0.8
H29. 7	3.2	3.4	0.6	4.7	2.4	6.1	7.9	1.7	4.5	3.7	5.6	0.9	2.0
H29. 8	2.2	3.7	0.3	5.4	2.5	5.2	6.0	1.3	5.2	5.1	5.6	1.5	0.8
H29. 9	3.3	5.1	0.1	5.5	2.3	6.2	6.7	1.4	4.7	5.9	6.3	0.2	1.0
H29.10	2.5	4.4	0.2	5.0	3.0	5.9	7.3	1.1	4.6	4.8	7.1	1.6	1.0
H29.11	2.1	3.4	0.1	4.7	2.9	6.7	7.8	1.2	4.9	4.8	7.6	0.1	2.1
H29.12	1.6	5.1	0.1	4.8	2.3	4.2	6.9	2.1	5.2	4.9	5.3	1.0	3.0
H30. 1	2.7	4.9	0.1	5.1	2.0	5.0	7.6	1.1	4.9	5.4	4.5	2.3	2.2
H30. 2	1.9	5.0	0.3	4.6	2.1	4.2	5.9	1.3	5.1	3.8	4.7	2.4	3.0
H30. 3	1.6	3.2	0.2	4.8	2.6	6.1	6.1	2.7	5.4	3.9	5.8	1.0	2.0

区分 年月	整形外科	脳神経外科	皮膚科	泌尿器科	眼科	耳鼻咽喉科	産婦人科	放射線治療科	麻酔科	救急科	矯正科 歯科	歯科 口腔外科	計
27年度	16.4	4.3	0.9	3.3	2.9	2.0	15.2	0.0	0.0	5.7	0.0	0.7	100.0
28年度	15.6	5.9	0.6	4.0	2.3	2.4	14.7	0.0	0.0	5.6	0.0	0.7	100.0
29年度	16.4	7.1	0.4	4.3	2.4	2.1	14.0	0.0	0.0	5.1	0.0	0.8	100.0
H29. 4	16.7	7.7	0.7	2.4	2.0	1.9	12.4	0.0	0.0	5.4	0.0	0.5	100.0
H29. 5	13.8	6.5	0.6	3.5	1.6	1.3	14.7	0.0	0.0	5.8	0.0	1.0	100.0
H29. 6	18.3	4.8	0.5	4.7	2.9	2.4	13.4	0.0	0.0	5.3	0.0	0.7	100.0
H29. 7	15.9	6.4	0.9	4.1	2.7	2.0	13.8	0.0	0.0	6.7	0.0	0.9	100.0
H29. 8	15.6	6.6	0.4	4.9	2.8	1.9	16.9	0.0	0.0	4.7	0.0	1.2	100.0
H29. 9	15.6	6.9	0.3	3.6	2.0	2.1	14.0	0.0	0.0	6.0	0.0	0.9	100.0
H29.10	16.2	8.7	0.3	4.2	2.4	1.9	13.7	0.0	0.0	3.5	0.0	0.6	100.0
H29.11	15.8	6.6	0.0	3.8	3.3	2.5	13.9	0.0	0.0	4.9	0.0	0.7	100.0
H29.12	15.5	8.9	0.1	5.2	2.1	2.2	14.3	0.0	0.0	4.8	0.0	0.6	100.0
H30. 1	16.7	6.6	0.6	4.4	2.2	1.8	13.8	0.0	0.0	5.6	0.0	0.4	100.0
H30. 2	19.5	7.0	0.4	5.1	2.4	2.2	14.0	0.0	0.0	4.0	0.0	1.0	100.0
H30. 3	17.1	8.6	0.1	5.3	2.5	2.9	13.0	0.0	0.0	4.3	0.0	0.6	100.0

附表 35-2 診療科別給付点数構成比（外来）

（単位：％）

区分 年月	総合診療科	循環器内科	内分泌・代謝内科	血液科	腎臓科	呼吸器・感染症内科	消化器内科	神経科	精神科	小児科	消化器外科・一般外科	心臓血管科	呼吸器外科
27年度	0.6	1.9	1.4	3.2	9.7	6.3	7.6	0.8	3.4	5.6	6.5	0.4	0.2
28年度	1.5	2.0	1.7	6.0	7.7	10.2	7.9	0.9	3.0	5.4	5.9	0.3	0.4
29年度	1.4	1.7	1.8	7.5	8.2	9.5	7.2	1.0	2.9	4.8	5.5	0.4	0.4
H29. 4	1.6	1.8	2.0	7.3	8.2	8.9	8.1	1.0	3.1	4.5	4.8	0.2	0.4
H29. 5	1.7	1.8	1.7	6.5	8.2	9.1	6.1	0.9	3.1	4.6	4.9	0.2	0.3
H29. 6	1.8	1.6	2.0	8.3	8.1	10.5	6.9	1.1	3.0	4.8	4.5	0.6	0.4
H29. 7	1.7	1.9	1.8	7.6	8.6	9.2	7.5	1.0	3.0	4.2	5.0	0.7	0.3
H29. 8	1.7	1.6	1.7	6.5	7.7	10.6	6.9	0.8	2.8	4.5	5.5	0.3	0.3
H29. 9	1.4	1.8	1.8	6.8	8.2	9.6	7.7	1.0	2.9	4.9	4.7	0.3	0.4
H29.10	1.4	1.5	1.5	6.7	8.3	9.3	8.2	1.3	2.8	4.8	5.0	0.2	0.7
H29.11	1.2	1.5	1.8	8.4	8.4	9.9	8.2	0.9	2.7	4.8	6.0	0.8	0.3
H29.12	1.2	1.6	1.8	8.0	8.1	9.3	7.0	1.2	2.9	5.8	6.3	0.2	0.5
H30. 1	1.2	2.0	1.6	7.3	8.1	9.1	6.7	1.1	2.7	5.0	7.2	0.3	0.3
H30. 2	1.3	1.4	1.9	7.8	8.2	9.8	6.3	1.0	2.9	5.9	6.5	0.7	0.3
H30. 3	1.1	1.4	2.1	8.6	8.2	9.0	6.8	1.0	2.8	4.1	6.0	0.3	0.3

区分 年月	整形外科	脳神経外科	皮膚科	泌尿器科	眼科	耳鼻咽喉科	産婦人科	放射線治療科	麻酔科	救急科	矯正科 歯科	口腔科 歯科	計
27年度	12.0	1.7	2.8	5.5	3.5	5.2	7.3	0.7	0.1	10.6	0.3	2.8	100.0
28年度	11.2	1.5	2.5	5.1	3.0	4.1	6.1	2.5	0.0	8.3	0.6	2.3	100.0
29年度	11.5	1.7	2.3	6.8	3.3	3.7	5.3	3.0	0.0	7.4	0.5	2.1	100.0
H29. 4	9.8	2.0	2.3	5.1	3.2	4.7	5.5	4.2	0.0	8.3	0.8	2.2	100.0
H29. 5	13.9	1.6	3.0	5.8	2.8	4.2	5.1	4.1	0.0	7.6	0.3	2.0	100.0
H29. 6	11.1	2.1	2.5	6.0	3.7	3.7	5.9	3.0	0.0	5.7	0.3	2.2	100.0
H29. 7	13.3	1.6	2.3	5.3	3.1	4.0	5.5	2.2	0.0	7.7	0.3	2.0	100.0
H29. 8	11.3	2.0	2.7	6.1	3.1	3.9	5.7	2.7	0.0	9.2	0.4	2.0	100.0
H29. 9	11.5	1.6	2.0	6.5	3.3	3.6	5.9	3.4	0.0	8.6	0.3	1.8	100.0
H29.10	12.2	1.9	2.2	6.2	3.2	3.3	4.7	3.9	0.0	7.8	0.6	2.1	100.0
H29.11	10.0	1.5	1.8	7.5	3.6	3.1	5.2	2.6	0.0	7.2	0.4	2.2	100.0
H29.12	11.9	1.6	2.0	8.1	3.5	3.4	5.4	1.5	0.0	6.1	0.3	2.3	100.0
H30. 1	10.7	1.6	2.3	8.7	3.1	3.5	4.7	2.5	0.0	7.4	0.7	2.1	100.0
H30. 2	11.6	1.0	2.2	8.1	3.1	3.1	5.0	2.2	0.0	7.3	0.6	1.7	100.0
H30. 3	11.0	1.4	2.0	8.1	3.6	3.9	5.5	3.9	0.0	6.0	0.4	2.3	100.0

(5) 職員 1 人 1 日 当 たり 稼 働 点 数 (第 37 表 参 照)

平成 29 年 度 の 職 員 1 人 1 日 当 たり の 稼 働 点 数 は 3,240.7 点 と な り、前 年 度 に 比 べ 21.5 点 減 少 し た。

附表 36 職員 1 人 1 日 当 たり 稼 働 点 数

(単位:点)

部門別 年度	総 給 付 点 数			薬剤部員	臨床検査科員	放射線技術科員	栄養管理科員
	全職員 1人1日当たり	医 師 1人1日当たり	看護部員 1人1日当たり	1人1日当たり 投薬点数	1人1日当たり 検査点数	1人1日当たり レントゲン点数	1人1日当たり 給食点数
27年度	2,875.2	21,237.6	4,839.5	2,171.5	6,988.4	5,014.6	7,093.0
28年度	3,262.2	23,846.6	5,461.2	2,794.8	7,468.6	5,397.3	8,410.7
29年度	3,240.7	25,054.1	5,287.3	2,663.2	7,570.9	5,817.9	7,250.4

第3 職員の状況

1 年度末職員数（第38表参照）

平成29年度の年度末職員数は、684.1人となり、前年度に比べ、51.7人増加した。

附表37 年度末職員数

(単位:人)

区分 人数	医師	医療安全管理室	看護部				薬剤部	医療技術部						地域医療部		事務部	計
			管理室	入院	外来	手術		放射線技術科	臨床検査科	リハビリテーション技術科	臨床工学科	栄養管理科	診療技術科	患者サポートセンター	精神医療支援科		
27年度	77.6	2.0	3.0	249.0	67.0	18.8	13.0	20.0	23.0	10.0	8.0	5.0	5.8	6.5	5.0	53.7	567.2
28年度	86.7	2.0	3.8	275.8	72.4	23.8	16.0	21.0	25.5	15.8	10.0	5.0	6.5	7.6	6.0	54.6	632.4
29年度	87.7	2.0	4.5	302.3	78.8	32.5	16.0	21.0	25.8	16.8	9.0	6.0	7.5	6.0	6.0	62.3	684.1

2 年間平均1日当たり職員数（第39表参照）

平成29年度の年間平均1日当たり職員数は、679.4人となり、前年度に比べ、47.3人増加した。

附表38 年間平均1日当たり部門別職員数

(単位:人)

区分 人数	医師	医療安全管理室	看護部				薬剤部	医療技術部						地域医療部		事務部	計
			管理室	入院	外来	手術		放射線技術科	臨床検査科	リハビリテーション技術科	臨床工学科	栄養管理科	診療技術科	患者サポートセンター	精神医療支援科		
27年度	75.9	2.0	3.5	247.9	64.5	17.3	13.6	19.6	23.0	10.0	7.8	5.0	5.8	6.5	5.0	53.5	560.8
28年度	86.5	2.0	3.6	280.1	70.3	23.6	16.0	21.0	25.3	15.0	10.0	5.0	5.8	7.6	6.0	54.4	632.1
29年度	87.9	2.0	4.1	305.0	77.2	30.1	16.0	21.0	25.8	16.8	9.0	5.8	6.8	6.1	6.0	59.8	679.4

図表8 年間平均1日当たり部門別職員数割合

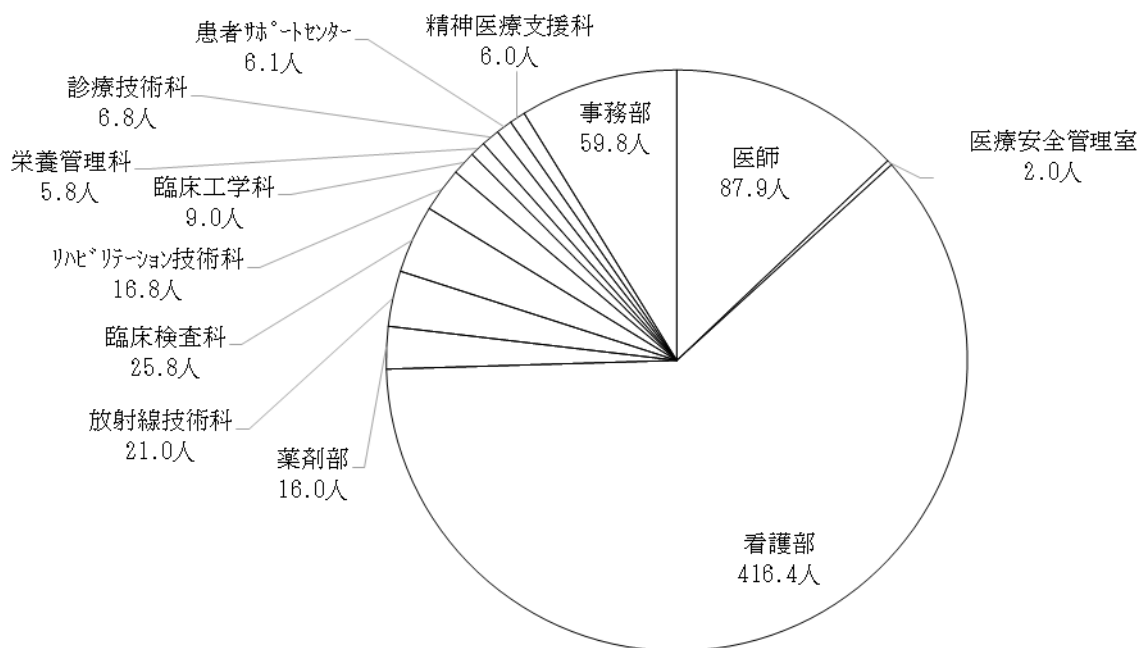

3 年間平均1日当たり診療科別医師数（第40表参照）

平成29年度の年間平均1日当たり診療科別医師数は、87.9人となり、前年度に比べ、1.4人増加した。

附表39 年間平均1日当たり診療科別医師数

(単位:人)

区分	総合診療科		循環器内科		内分泌・代謝内科		血液科		腎臓科		呼吸器・感染症内科		消化器内科		神経科		精神科		小児科		消化器外科・一般外科		心血管科		呼吸器外科		整形外科	
	常	パ	常	パ	常	パ	常	パ	常	パ	常	パ	常	パ	常	パ	常	パ	常	パ	常	パ	常	パ	常	パ	常	パ
27年度	2.0	0.0	2.6	0.0	1.0	0.0	1.0	0.0	2.9	0.2	3.0	0.0	5.3	0.0	3.0	0.1	4.0	0.0	7.0	0.2	6.2	0.0	1.6	0.0	1.0	0.0	5.4	0.2
28年度	1.4	0.2	3.4	0.1	1.3	0.0	2.0	0.0	3.1	0.0	4.2	0.1	5.4	0.1	3.1	0.0	4.1	0.0	7.3	0.8	5.0	0.6	1.0	0.9	1.0	0.2	6.1	0.9
29年度	3.1	0.2	3.1	0.0	2.0	0.0	2.0	0.0	3.0	0.0	3.0	0.1	6.3	0.0	3.0	0.0	3.0	0.2	6.6	0.8	5.0	0.5	2.0	0.1	1.0	0.2	7.0	0.7

区分	脳神経外科		皮膚科		泌尿器科		眼科		耳鼻咽喉科		産婦人科		放射線治療科		放射線診断科		麻酔科		救急科		矯正科		歯科		病理科		計		
	常	パ	常	パ	常	パ	常	パ	常	パ	常	パ	常	パ	常	パ	常	パ	常	パ	常	パ	常	パ	常	パ	計		
27年度	2.0	0.1	3.0	0.0	2.0	0.0	2.0	0.0	2.0	0.0	7.6	0.0	1.0	0.0	1.0	0.0	2.0	0.0	3.0	0.0	0.0	0.4	2.0	0.0	1.0	0.1	74.6	1.4	76.0
28年度	3.0	0.3	3.3	0.0	2.0	0.0	2.0	0.3	2.0	0.2	7.2	0.0	1.1	0.0	1.0	0.1	2.4	2.0	3.3	0.3	0.0	0.4	2.0	0.1	1.0	0.4	78.6	7.9	86.5
29年度	3.0	0.1	3.0	0.2	3.0	0.0	2.0	0.4	2.0	0.2	7.1	0.0	1.0	0.0	1.0	0.3	2.3	1.8	3.7	0.3	0.0	0.3	2.0	0.1	1.0	0.4	81.0	6.9	87.9

(注) 常:常勤 パ:パート。

4 100床当たり部門別職員数（第41・42表参照）

平成29年度の100床（平均稼働病床数）当たり部門別職員数は、211.9人となり、前年度に比べ、16.9人増加した。

附表40-1 100床（平均利用許可病床数）当たり部門別職員数

(単位:人)

区分	医師	医療安全管理室	看護部				薬剤部	医療技術部						地域医療部		事務部	計
			管理室	入院	外来	手術		放射線技術科	臨床検査科	リハビリテーション技術科	臨床工学科	栄養管理科	診療技術科	患者サポートセンター	精神医療支援科		
27年度	16.6	0.4	0.7	53.7	14.2	3.8	3.0	4.3	5.1	2.2	1.7	1.1	1.3	1.4	1.1	11.8	122.5
28年度	19.0	0.4	0.7	58.8	15.4	5.2	3.5	4.6	5.6	3.3	2.2	1.1	1.3	1.7	1.3	11.8	135.9
29年度	19.3	0.4	0.9	63.9	15.6	6.2	3.5	4.6	5.7	3.5	2.0	1.2	1.5	1.3	1.3	12.8	143.8

附表40-2 100床（平均稼働病床数）当たり部門別職員数

(単位:人)

区分	医師	医療安全管理室	看護部				薬剤部	医療技術部						地域医療部		事務部	計
			管理室	入院	外来	手術		放射線技術科	臨床検査科	リハビリテーション技術科	臨床工学科	栄養管理科	診療技術科	患者サポートセンター	精神医療支援科		
27年度	24.5	0.6	1.0	79.1	21.0	5.6	4.4	6.4	7.5	3.2	2.5	1.6	1.9	2.1	1.6	17.4	180.5
28年度	27.3	0.6	1.1	84.4	22.1	7.5	5.0	6.6	8.0	4.7	3.2	1.6	1.8	2.4	1.9	16.9	195.0
29年度	28.5	0.6	1.3	94.3	22.9	9.2	5.1	6.8	8.4	5.1	2.9	1.8	2.2	2.0	1.9	18.9	211.9

5 患者 100 万人当たり部門別職員数（第 43 表参照）

平成 29 年度の 100 万人当たり職員数は、2,310.5 人となり、前年度に比べ、51.2 人減少した。

附表 41 表 患者 100 万人当たり部門別職員数

(単位:人)

区分 人数	医 師	医 療 安 全 管 理 室	看 護 部				薬 剤 部	医 療 技 術 部						地 域 医 療 部		事 務 部	計
			管理室	入 院	外 来	手 術		放射線 技術科	臨 床 検査科	リハビリ テーション 技術科	臨 床 工学科	栄 養 管理科	診 療 技術科	患 者 サポート センター	精 神 医 療 支援科		
27年度	401.0	10.6	17.1	1,293.2	342.5	91.6	72.2	104.0	122.1	53.1	41.4	26.5	30.5	34.2	26.5	283.9	2,950.5
28年度	315.9	7.3	12.4	978.1	256.4	86.4	57.5	76.9	92.7	54.2	36.6	18.3	21.3	27.5	22.0	195.9	2,259.3
29年度	310.5	6.9	14.4	1,027.6	250.1	100.2	55.5	74.3	91.1	56.1	31.9	19.2	23.9	21.5	21.2	206.2	2,310.5

6 職員の平均年齢（第 44 表参照）

附表 42 表 職員平均年齢

(単位:歳)

区分 性別	27 年度					28 年度					29 年度				
	医 師	看護職	医療技術職	事務職	計	医 師	看護職	医療技術職	事務職	計	医 師	看護職	医療技術職	事務職	計
男	43.8	37.2	34.3	42.1	39.4	44.9	36.1	34.3	41.0	39.0	40.9	36.5	35.1	43.6	37.8
女	37.8	37.2	36.2	36.2	37.1	37.4	36.6	35.6	37.0	36.5	34.6	36.4	36.4	35.8	36.4
計	43.1	37.2	35.2	40.6	38.0	44.1	36.5	34.9	39.9	37.5	39.6	36.4	35.8	41.1	36.8

7 職員の平均月収額（第 44 表参照）

附表 43 表 職種別職員平均月収額

(単位:円)

区分 性別	27 年度					28 年度					29 年度				
	医 師	看護職	医療技術職	事務職	計	医 師	看護職	医療技術職	事務職	計	医 師	看護職	医療技術職	事務職	計
男	1,658,456	408,370	392,027	481,425	632,088	1,651,185	391,264	385,487	466,544	578,712	1,668,224	394,898	394,024	419,878	587,679
女	1,443,863	398,772	387,098	342,413	413,183	1,370,840	391,509	374,455	344,074	402,930	1,363,433	380,638	381,114	321,820	395,790
計	1,624,926	400,608	389,734	445,679	488,902	1,601,124	391,462	380,421	431,552	462,252	1,609,232	383,383	388,035	387,192	458,754

8 職種別年齢構成比職員の平均月収額（第44表参照）

図表9 職種別年齢構成比（平成29年4月1日現在）

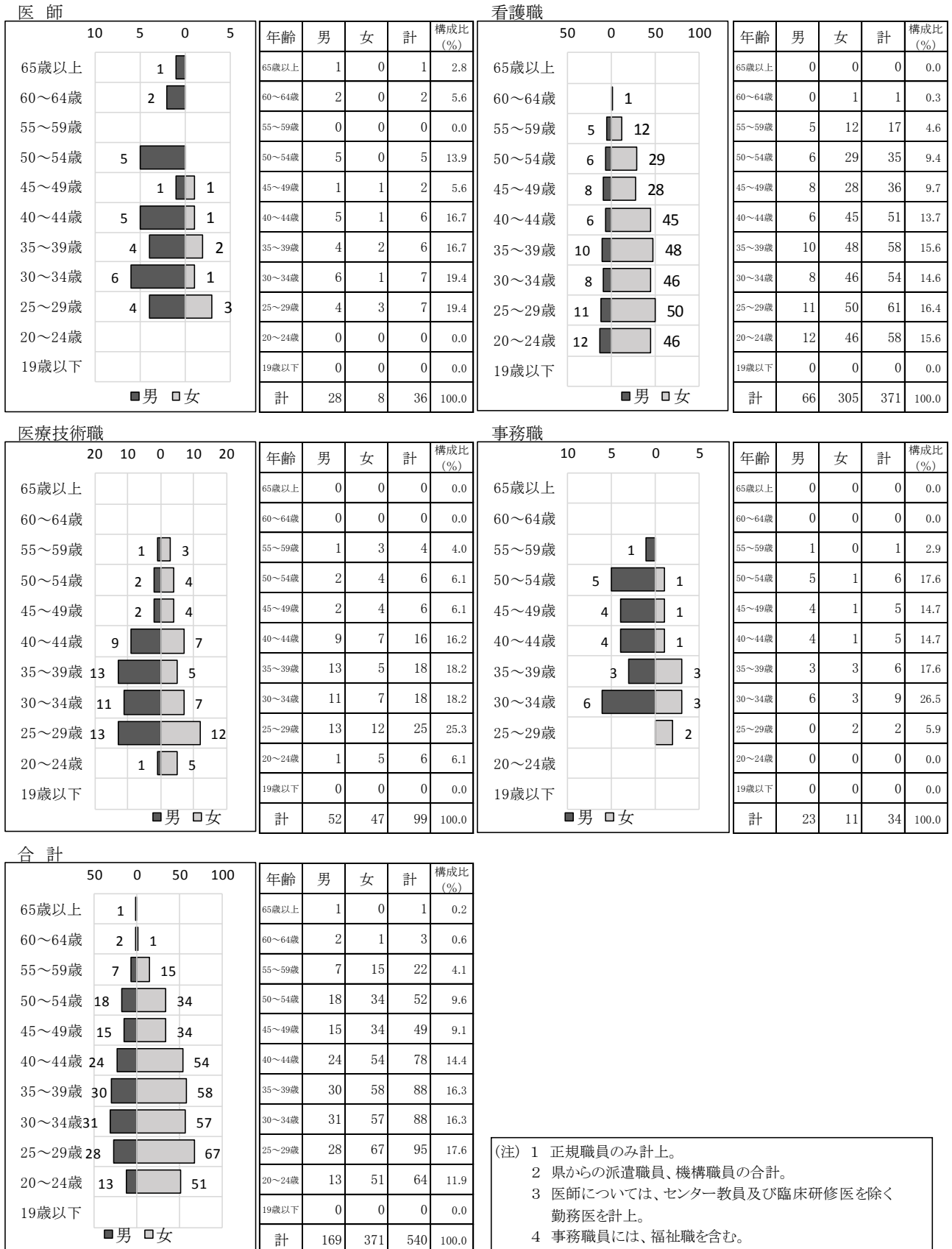

(注) 1 正規職員のみ計上。
 2 県からの派遣職員、機構職員の合計。
 3 医師については、センター教員及び臨床研修医を除く勤務医を計上。
 4 事務職員には、福祉職を含む。

第4 施設設備の概況

1 医療機器整備の概要

主な医療器械及び備品の整備状況は、次のとおり。

附表44 主な医療機器の整備状況

(単位:円)

主な医療機器(50万円以上)	数量	取得価格
24時間胃・食道phインピーダンスモニター	1	979,560
McGRATH MACビデオ咽喉鏡	5	885,600
フラットパネル用ドッキングスタンド	1	864,000
処方解析プログラム(処方箋検査印字機能)	1	675,000
眼科手術顕微鏡広角システム用フロントレンズセット	1	675,000
バイポーラ鉗子セット	1	672,840
医療機器安全管理システム	1	669,600
病歴大将V2がん登録	1	556,492
合 計	12	5,978,092

第 3 章 財務

第1 資産・負債及び正味財産（第45表参照）

平成29年度末における資産総額は4,944,617,189円となり、前年度末に比べて89,781,329円増加した。増加の主なものは未収金の27,570,971円であった。

負債は4,287,880,170円となり、前年度末に比べて502,252,784円増加した。増加の主なものは短期借入金の370,000,000円であった。

当期一般正味財産増減額が△412,471,455円となったことから、正味財産は656,737,019円となった。

また、資金運用状況は附表45のとおりである。

附表45 資金運用表

(単位:円)

区分		年度	27年度	28年度	29年度
長期資金	調 達	固定資産の減少			
		固定負債の増加	20,808,856	13,119,997	63,035,063
		繰延勘定の減少			
		指定正味財産の増加	2,999,986,250		
		一般正味財産の増加			
		計 A	3,020,795,106	13,119,997	63,035,063
	運 用	固定資産の増加	3,037,361,396	19,421,392	16,613,897
		固定負債の減少			
		繰延勘定の増加			
		指定正味財産の減少			
		一般正味財産の減少	1,218,650,553	762,427,307	412,471,455
	計 B	4,256,011,949	781,848,699	429,085,352	
差 引 (A - B)			△ 1,235,216,843	△ 768,728,702	△ 366,050,289
短期資金	調 達	流動負債の増加	2,324,212,340	1,251,543,103	439,217,721
		流動資産の減少			
		計 C	2,324,212,340	1,251,543,103	439,217,721
	運 用	流動負債の減少			
		流動資産の増加	1,088,995,497	482,814,401	73,167,432
		計 D	1,088,995,497	482,814,401	73,167,432
差 引 (C - D)			1,235,216,843	768,728,702	366,050,289

第2 収益的収支（第46・47・48・49表参照）

1 経常収益

病院事業収益は7,925,529,788円、病院事業外収益は80,364,611円、受取補助金等は1,795,063,805円、基本財産運用益は1,998,500円、その他収益は1,136,993円となり、経常収益は9,804,093,697円となった。

2 経常費用

給与費は5,636,553,118円、材料費は2,350,671,522円、経費は2,269,867,816円、研究研修費は31,783,171円、減価償却費は1,756,678円、支払利息は1,443,691円となり、経常費用は10,292,075,996円となった。

3 経常外収益

医療機器の受贈により1,565,144円となった。

4 経常外費用

経常外費用の計上はなかった。

5 要素別費用

収益(100円)当たりの要素別費用は、附表46のとおり100円の収益を実現するのに105.0円の原価を要したことになる。

また、患者1人1日当たりの要素別費用は、附表47のとおり、37,686.9円となった。

附表46 収益(100円)当たり要素別費用

(単位:円)

区分 金額	給与費	材料費	経費	研究研修費	減価償却費	支払利息	経常外費用	計
27年度	65.5	24.9	26.6	0.3	0.0	0.0	0.0	117.3
28年度	58.7	25.6	23.8	0.3	0.0	0.0	0.0	108.5
29年度	57.5	24.0	23.1	0.3	0.0	0.0	0.0	105.0

図表10 収益(100円)当たり要素別費用

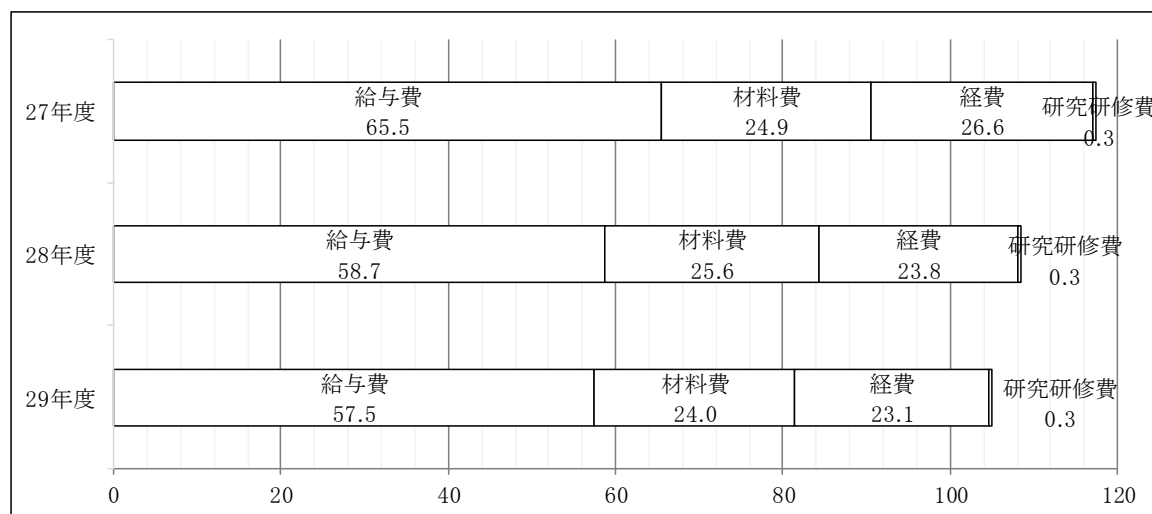

附表 47 患者 1 人 1 日当たり要素別費用

(単位:円)

区分 金額	給与費	材料費	経費	研究研修費	減価償却費	支払利息	経常外費用	計
27年度	24,431.7	9,304.5	9,923.6	96.6	3.5	3.0	0.0	43,762.9
28年度	19,388.6	8,452.3	7,864.9	100.9	3.4	3.7	0.0	35,813.7
29年度	20,639.6	8,607.6	8,311.7	116.4	6.4	5.3	0.0	37,686.9

図表 11 患者 1 人 1 日当たり要素別費用

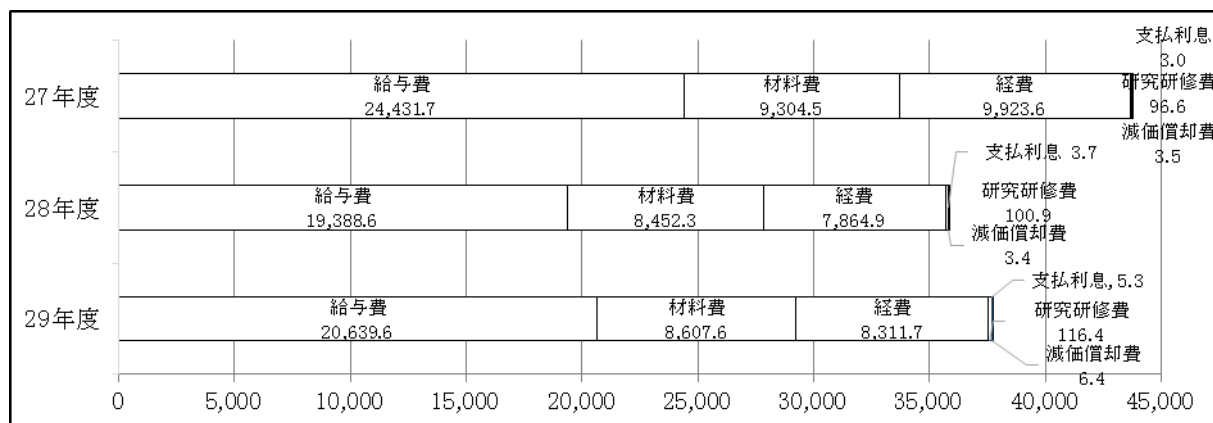

第 3 借入金の状況

平成 27 年 9 月より、運転資金としての借入を開始。平成 29 年度中に 370,000,000 円の借入をしたことから、借入残高は 3,115,000,000 円となった。

附表 48 借入金推移

(単位:円)

区分 年月	27年度			28年度			29年度		
	借入先	資金用途	金額	借入先	資金用途	金額	借入先	資金用途	金額
4月	みずほ銀行 新潟支店	運転資金	0	みずほ銀行 新潟支店	運転資金	1,580,000,000	みずほ銀行 新潟支店	運転資金	2,635,000,000
5月			0			1,590,000,000			2,340,000,000
6月			0			2,130,000,000			2,805,000,000
7月			0			2,030,000,000			2,540,000,000
8月			0			2,140,000,000			2,675,000,000
9月			215,000,000			2,290,000,000			2,800,000,000
10月			375,000,000			2,085,000,000			2,505,000,000
11月			515,000,000			2,235,000,000			2,655,000,000
12月			1,010,000,000			2,735,000,000			3,115,000,000
1月			1,165,000,000			2,565,000,000			2,920,000,000
2月			1,305,000,000			2,700,000,000			3,045,000,000
3月			1,710,000,000			2,745,000,000			3,115,000,000

第4 主要財務比率

附表 49 主要財務比率表

区 分	算 式	27年度	28年度	29年度
総資本回転率	$\frac{\text{病院事業収益}}{1/2(\text{期首} \cdot \text{期末正味資産})}$	5.15	5.13	9.18
固定資産回転率	$\frac{\text{病院事業収益}}{1/2(\text{期首} \cdot \text{期末固定資産})}$	2.97	1.86	1.62
流動資産回転率	$\frac{\text{病院事業収益}}{1/2(\text{期首} \cdot \text{期末流動資産})}$	7.33	5.14	4.59
医薬品回転率	$\frac{\text{医薬品払出額}}{1/2(\text{期首} \cdot \text{期末医薬品})}$	35.46	29.42	28.65
未収金回転率	$\frac{\text{病院事業収益}}{1/2(\text{期首} \cdot \text{期末未収金})}$	8.46	5.38	4.86
経常収益対 経常費用比率	$\frac{\text{経常収益}}{\text{経常費用}} \times 100(\%)$	85.22	92.06	95.98
固定資産対 長期資本比率	$\frac{\text{固定資産}}{\text{正味財産} + \text{固定負債}} \times 100(\%)$	164.61	272.37	391.45
流動比率	$\frac{\text{流動資産}}{\text{流動負債}} \times 100(\%)$	49.39	45.73	42.64
当座比率	$\frac{\text{現金預金} + \text{未収金}}{\text{流動負債}} \times 100(\%)$	47.49	44.33	41.29
現金比率	$\frac{\text{現金預金}}{\text{流動負債}} \times 100(\%)$	0.59	0.52	1.47

第 4 章 統計及び財務諸表

第1表 入院・外来患者数

(単位:人)

区分 年月	平成27年度							平成28年度							平成29年度							増減(29年度-28年度)						
	入院患者数						外 来 患 者 数	入院患者数						外 来 患 者 数	入院患者数						外 来 患 者 数							
	一 般	療 養	精 神	小 計	感 染 症	合 計		一 般	療 養	精 神	小 計	感 染 症	合 計		一 般	療 養	精 神	小 計	感 染 症	合 計		一 般	療 養	精 神	小 計	感 染 症	合 計	
4月								6,178	0	1,017	7,195	0	7,195	13,667	6,825	0	1,070	7,895	0	7,895	14,906	647	0	53	700	0	700	1,239
5月								6,217	0	1,127	7,344	0	7,344	13,625	6,778	0	1,138	7,916	0	7,916	15,554	561	0	11	572	0	572	1,929
6月	3,989	0	372	4,361	0	4,361	8,319	6,533	0	1,083	7,616	0	7,616	14,886	6,668	0	1,072	7,740	0	7,740	15,699	135	0	△11	124	0	124	813
7月	6,166	0	773	6,939	0	6,939	10,830	6,978	0	996	7,974	0	7,974	14,459	7,099	0	1,064	8,163	0	8,163	15,690	121	0	68	189	0	189	1,231
8月	6,137	0	1,062	7,199	0	7,199	11,070	6,981	0	1,137	8,118	0	8,118	15,871	7,146	0	1,187	8,333	0	8,333	16,993	165	0	50	215	0	215	1,122
9月	6,251	0	1,135	7,386	0	7,386	11,443	7,025	0	1,207	8,232	0	8,232	14,800	6,684	0	1,068	7,752	0	7,752	15,825	△341	0	△139	△480	0	△480	1,025
10月	6,597	0	1,153	7,750	0	7,750	12,604	7,314	0	1,118	8,432	0	8,432	15,136	7,268	0	1,108	8,376	0	8,376	16,665	△46	0	△10	△56	0	△56	1,529
11月	6,358	0	911	7,269	0	7,269	11,609	7,460	0	1,068	8,528	0	8,528	15,312	6,851	0	1,180	8,031	0	8,031	15,584	△609	0	112	△497	0	△497	272
12月	6,171	0	878	7,049	0	7,049	12,839	6,936	0	1,062	7,998	0	7,998	14,927	6,695	0	1,223	7,918	0	7,918	15,515	△241	0	161	△80	0	△80	588
1月	6,448	0	972	7,420	0	7,420	12,221	7,368	0	1,164	8,532	0	8,532	14,141	6,836	0	1,200	8,036	0	8,036	14,638	△532	0	36	△496	0	△496	497
2月	6,146	0	943	7,089	0	7,089	12,615	6,820	0	1,062	7,882	0	7,882	13,744	6,153	0	1,086	7,239	0	7,239	13,830	△667	0	24	△643	0	△643	86
3月	6,621	0	1,109	7,730	0	7,730	14,679	7,480	0	1,029	8,509	0	8,509	16,166	6,796	0	1,228	8,024	0	8,024	16,193	△684	0	199	△485	0	△485	27
計	60,884	0	9,308	70,192	0	70,192	118,229	83,290	0	13,070	96,360	0	96,360	176,734	81,799	0	13,624	95,423	0	95,423	187,092	△1,491	0	554	△937	0	△937	10,358

51

第2表 平均利用許可(稼働)病床数、病床利用率、平均在(通)院日数、外来・入院患者比率(1)

(単位:床・人)

区分 年月	平均病床数(床)												一日平均入院患者数					
	稼働						許可						一般	療養	精神	小計	感染症	合計
	一般	療養	精神	小計	感染症	合計	一般	療養	精神	小計	感染症	合計						
27年度	254.0	0.0	50.0	304.0	4.0	308.0	400.0	0.0	50.0	450.0	4.0	454.0	199.6	0.0	30.5	230.1	0.0	230.1
28年度	262.3	0.0	50.0	312.3	4.0	316.3	400.0	0.0	50.0	450.0	4.0	454.0	228.2	0.0	35.8	264.0	0.0	264.0
29年度	254.0	0.0	50.0	304.0	4.0	308.0	400.0	0.0	50.0	450.0	4.0	454.0	224.1	0.0	37.3	261.4	0.0	261.4
H29.4	254.0	0.0	50.0	304.0	4.0	308.0	400.0	0.0	50.0	450.0	4.0	454.0	227.5	0.0	35.7	263.2	0.0	263.2
H29.5	254.0	0.0	50.0	304.0	4.0	308.0	400.0	0.0	50.0	450.0	4.0	454.0	218.6	0.0	36.7	255.4	0.0	255.4
H29.6	254.0	0.0	50.0	304.0	4.0	308.0	400.0	0.0	50.0	450.0	4.0	454.0	222.3	0.0	35.7	258.0	0.0	258.0
H29.7	254.0	0.0	50.0	304.0	4.0	308.0	400.0	0.0	50.0	450.0	4.0	454.0	229.0	0.0	34.3	263.3	0.0	263.3
H29.8	254.0	0.0	50.0	304.0	4.0	308.0	400.0	0.0	50.0	450.0	4.0	454.0	230.5	0.0	38.3	268.8	0.0	268.8
H29.9	254.0	0.0	50.0	304.0	4.0	308.0	400.0	0.0	50.0	450.0	4.0	454.0	222.8	0.0	35.6	258.4	0.0	258.4
H29.10	254.0	0.0	50.0	304.0	4.0	308.0	400.0	0.0	50.0	450.0	4.0	454.0	234.5	0.0	35.7	270.2	0.0	270.2
H29.11	254.0	0.0	50.0	304.0	4.0	308.0	400.0	0.0	50.0	450.0	4.0	454.0	228.4	0.0	39.3	267.7	0.0	267.7
H29.12	254.0	0.0	50.0	304.0	4.0	308.0	400.0	0.0	50.0	450.0	4.0	454.0	216.0	0.0	39.5	255.4	0.0	255.4
H30.1	254.0	0.0	50.0	304.0	4.0	308.0	400.0	0.0	50.0	450.0	4.0	454.0	220.5	0.0	38.7	259.2	0.0	259.2
H30.2	254.0	0.0	50.0	304.0	4.0	308.0	400.0	0.0	50.0	450.0	4.0	454.0	219.8	0.0	38.8	258.5	0.0	258.5
H30.3	254.0	0.0	50.0	304.0	4.0	308.0	400.0	0.0	50.0	450.0	4.0	454.0	219.2	0.0	39.6	258.8	0.0	258.8

第2表 平均利用許可(稼働)病床数、病床利用率、平均在(通)院日数、外来・入院患者比率(2)

(単位:人・日・回転・%)

区分 年月	病床利用率(%)												入院						外来				入院 外来 比率
	稼働						許可						期首 在院 患者数	新入院 患者数	退院 患者数	期末 在院 患者数	平均 在院 日数	病床 回転数	外来患者数			平均 通院 日数	
	一般	療養	精神	小計	感染症	合計	一般	療養	精神	小計	感染症	合計							新 患者数	再 来 患者数	計		
27年度	78.6	0.0	61.0	75.7	0.0	74.7	49.9	0.0	61.0	51.1	0.0	50.7	0.0	5,676.0	5,441.0	235.0	12.6	22.1	24,367.0	93,862.0	118,229.0	4.9	168.4
28年度	87.0	0.0	71.6	84.5	0.0	83.5	57.0	0.0	71.6	58.7	0.0	58.1	235.0	7,251.0	7,262.0	224.0	13.3	23.7	15,200.0	161,534.0	176,734.0	11.6	183.4
29年度	88.2	0.0	74.7	86.0	0.0	84.9	56.0	0.0	74.7	58.1	0.0	57.6	224.0	7,365.0	7,383.0	217.0	12.9	24.0	12,484.0	174,608.0	187,092.0	15.0	196.1
H29.4	89.6	0.0	71.3	86.6	0.0	85.4	56.9	0.0	71.3	58.5	0.0	58.0	235.0	594.0	597.0	232.0	13.3	2.7	1,079.0	13,827.0	14,906.0	13.8	188.8
H29.5	86.1	0.0	73.4	84.0	0.0	82.9	54.7	0.0	73.4	56.7	0.0	56.2	232.0	592.0	566.0	258.0	13.7	2.7	1,207.0	14,347.0	15,554.0	12.9	196.5
H29.6	87.5	0.0	71.5	84.9	0.0	83.8	55.6	0.0	71.5	57.3	0.0	56.8	258.0	612.0	616.0	254.0	12.6	2.8	1,132.0	14,567.0	15,699.0	13.9	202.8
H29.7	90.2	0.0	68.6	86.6	0.0	85.5	57.3	0.0	68.6	58.5	0.0	58.0	254.0	651.0	642.0	263.0	12.6	2.9	1,141.0	14,549.0	15,690.0	13.8	192.2
H29.8	90.8	0.0	76.6	88.4	0.0	87.3	57.6	0.0	76.6	59.7	0.0	59.2	263.0	685.0	685.0	263.0	12.2	3.1	1,276.0	15,717.0	16,993.0	13.3	203.9
H29.9	87.7	0.0	71.2	85.0	0.0	83.9	55.7	0.0	71.2	57.4	0.0	56.9	263.0	593.0	626.0	230.0	12.7	2.8	986.0	14,839.0	15,825.0	16.0	204.1
H29.10	92.3	0.0	71.5	88.9	0.0	87.7	58.6	0.0	71.5	60.0	0.0	59.5	230.0	638.0	608.0	260.0	13.4	2.8	1,054.0	15,611.0	16,665.0	15.8	199.0
H29.11	89.9	0.0	78.7	88.1	0.0	86.9	57.1	0.0	78.7	59.5	0.0	59.0	260.0	615.0	616.0	259.0	13.0	2.7	896.0	14,688.0	15,584.0	17.4	194.0
H29.12	85.0	0.0	78.9	84.0	0.0	82.9	54.0	0.0	78.9	56.8	0.0	56.3	259.0	577.0	655.0	181.0	12.9	2.5	963.0	14,552.0	15,515.0	16.1	195.9
H30.1	86.8	0.0	77.4	85.3	0.0	84.2	55.1	0.0	77.4	57.6	0.0	57.1	181.0	662.0	556.0	287.0	13.2	2.6	963.0	13,675.0	14,638.0	15.2	182.2
H30.2	86.5	0.0	77.6	85.0	0.0	83.9	54.9	0.0	77.6	57.5	0.0	56.9	287.0	534.0	567.0	254.0	13.1	2.5	847.0	12,983.0	13,830.0	16.3	191.0
H30.3	86.3	0.0	79.2	85.1	0.0	84.0	54.8	0.0	79.2	57.5	0.0	57.0	254.0	612.0	649.0	217.0	12.7	2.6	940.0	15,253.0	16,193.0	17.2	201.8

第3表 診療科別延患者数(入院)(1)

1 延数

(単位:人)

区分 年月	総合診療科	循環器内科	内分泌・代謝内科	血液内科	腎臓科	呼吸器・感染症内科	消化器内科	神経科	精神科	小児科	消化器外科・一般外科	心臓血管科	呼吸器外科
27年度	3,303	2,198	151	861	3,275	5,060	5,295	743	9,308	3,773	5,207	1,082	640
28年度	2,459	3,761	323	3,721	3,783	8,267	7,085	2,024	13,070	4,721	4,712	980	664
29年度	3,010	3,562	339	3,693	3,749	7,551	7,043	2,046	13,624	4,764	4,591	570	665
H29.4	202	304	23	292	381	654	551	203	1,070	389	481	50	59
H29.5	276	205	21	346	370	625	684	224	1,138	346	472	48	21
H29.6	291	296	28	338	385	653	571	196	1,072	387	317	49	28
H29.7	356	247	91	296	304	650	662	178	1,064	327	372	49	75
H29.8	267	282	45	386	340	626	516	193	1,187	461	375	46	19
H29.9	277	346	10	352	300	627	532	172	1,068	455	389	19	39
H29.10	216	385	28	288	374	695	704	111	1,108	414	520	35	22
H29.11	237	298	7	284	325	728	635	132	1,180	390	411	7	56
H29.12	189	352	14	315	231	481	577	132	1,223	408	331	51	119
H30.1	290	329	12	297	229	617	617	116	1,200	480	283	67	61
H30.2	218	302	31	247	219	496	477	138	1,086	346	267	96	88
H30.3	191	216	29	252	291	699	517	251	1,228	361	373	53	78

区分 年月	整形外科	脳神経外科	皮膚科	泌尿器科	眼科	耳鼻咽喉科	産婦人科	放射線治療科	麻酔科	救急科	矯正科	歯科 口腔外科	計	新生児 在院数
27年度	8,959	3,800	827	1,919	1,369	1,690	8,356	0	0	2,079	0	297	70,192	1,347
28年度	11,976	6,654	932	2,452	1,933	2,418	10,925	0	0	2,909	0	591	96,360	1,947
29年度	12,154	7,552	536	2,349	1,930	2,191	10,906	0	0	2,116	0	483	95,424	1,823
H29.4	1,057	644	68	120	137	144	849	0	0	186	0	31	7,895	184
H29.5	994	522	51	155	106	104	972	0	0	181	0	55	7,916	103
H29.6	1,036	437	53	186	179	183	829	0	0	180	0	47	7,741	165
H29.7	1,050	551	117	225	181	198	918	0	0	219	0	33	8,163	141
H29.8	966	663	53	236	189	191	1,031	0	0	186	0	75	8,333	156
H29.9	912	614	39	198	133	188	875	0	0	159	0	48	7,752	175
H29.10	1,047	805	33	201	169	146	914	0	0	138	0	23	8,376	142
H29.11	928	587	3	186	218	221	968	0	0	194	0	36	8,031	181
H29.12	994	724	10	230	150	211	991	0	0	157	0	28	7,918	185
H30.1	1,080	701	67	199	142	180	860	0	0	191	0	18	8,036	185
H30.2	1,026	551	38	187	161	189	870	0	0	153	0	53	7,239	110
H30.3	1,064	753	4	226	165	236	829	0	0	172	0	36	8,024	96

第3表 診療科別延患者数(入院)(2)

2 構成比

(単位:%)

区分 年月	総合 診療科	循環器 内科	内分泌・ 代謝内科	血液 内科	腎臓 内科	呼吸器・ 感染症 内科	消化器 内科	神経 内科	精神科	小児科	消化器 外科・ 一般外科	心臓 血管 外科	呼吸器 外科
27年度	4.7	3.1	0.2	1.2	4.7	7.2	7.5	1.1	13.3	5.4	7.4	1.5	0.9
28年度	2.6	3.9	0.3	3.9	3.9	8.6	7.4	2.1	13.6	4.9	4.9	1.0	0.7
29年度	3.2	3.7	0.4	3.9	3.9	7.9	7.4	2.1	14.3	5.0	4.8	0.6	0.7
H29.4	2.6	3.9	0.3	3.7	4.8	8.3	7.0	2.6	13.6	4.9	6.1	0.6	0.7
H29.5	3.5	2.6	0.3	4.4	4.7	7.9	8.6	2.8	14.4	4.4	6.0	0.6	0.3
H29.6	3.8	3.8	0.4	4.4	5.0	8.4	7.4	2.5	13.8	5.0	4.1	0.6	0.4
H29.7	4.4	3.0	1.1	3.6	3.7	8.0	8.1	2.2	13.0	4.0	4.6	0.6	0.9
H29.8	3.2	3.4	0.5	4.6	4.1	7.5	6.2	2.3	14.2	5.5	4.5	0.6	0.2
H29.9	3.6	4.5	0.1	4.5	3.9	8.1	6.9	2.2	13.8	5.9	5.0	0.2	0.5
H29.10	2.6	4.6	0.3	3.4	4.5	8.3	8.4	1.3	13.2	4.9	6.2	0.4	0.3
H29.11	3.0	3.7	0.1	3.5	4.0	9.1	7.9	1.6	14.7	4.9	5.1	0.1	0.7
H29.12	2.4	4.4	0.2	4.0	2.9	6.1	7.3	1.7	15.4	5.2	4.2	0.6	1.5
H30.1	3.6	4.1	0.1	3.7	2.8	7.7	7.7	1.4	14.9	6.0	3.5	0.8	0.8
H30.2	3.0	4.2	0.4	3.4	3.0	6.9	6.6	1.9	15.0	4.8	3.7	1.3	1.2
H30.3	2.4	2.7	0.4	3.1	3.6	8.7	6.4	3.1	15.3	4.5	4.6	0.7	1.0

区分 年月	整形 外科	脳神経 外科	皮膚科	泌尿器科	眼科	耳鼻 咽喉科	産婦人科	放射線 治療科	麻酔科	救急科	矯正 歯科	歯科 口腔 外科	計
27年度	12.8	5.4	1.2	2.7	2.0	2.4	11.9	0.0	0.0	3.0	0.0	0.4	100.0
28年度	12.4	6.9	1.0	2.5	2.0	2.5	11.3	0.0	0.0	3.0	0.0	0.6	100.0
29年度	12.7	7.9	0.6	2.5	2.0	2.3	11.4	0.0	0.0	2.2	0.0	0.5	100.0
H29.4	13.4	8.2	0.9	1.5	1.7	1.8	10.8	0.0	0.0	2.4	0.0	0.4	100.0
H29.5	12.6	6.6	0.6	2.0	1.3	1.3	12.3	0.0	0.0	2.3	0.0	0.7	100.0
H29.6	13.4	5.6	0.7	2.4	2.3	2.4	10.7	0.0	0.0	2.3	0.0	0.6	100.0
H29.7	12.9	6.7	1.4	2.8	2.2	2.4	11.2	0.0	0.0	2.7	0.0	0.4	100.0
H29.8	11.6	8.0	0.6	2.8	2.3	2.3	12.4	0.0	0.0	2.2	0.0	0.9	100.0
H29.9	11.8	7.9	0.5	2.6	1.7	2.4	11.3	0.0	0.0	2.1	0.0	0.6	100.0
H29.10	12.5	9.6	0.4	2.4	2.0	1.7	10.9	0.0	0.0	1.6	0.0	0.3	100.0
H29.11	11.6	7.3	0.0	2.3	2.7	2.8	12.1	0.0	0.0	2.4	0.0	0.4	100.0
H29.12	12.6	9.1	0.1	2.9	1.9	2.7	12.5	0.0	0.0	2.0	0.0	0.4	100.0
H30.1	13.4	8.7	0.8	2.5	1.8	2.2	10.7	0.0	0.0	2.4	0.0	0.2	100.0
H30.2	14.2	7.6	0.5	2.6	2.2	2.6	12.0	0.0	0.0	2.1	0.0	0.7	100.0
H30.3	13.3	9.4	0.0	2.8	2.1	2.9	10.3	0.0	0.0	2.1	0.0	0.4	100.0

第4表 診療科別延患者数(外来)(1)

1 延数

(単位:人)

区分 年月	総合 診療科	循環器 内科	内分泌・代 謝内科	血液 内科	腎臓 内科	呼吸器・ 感染症 内科	消化器 内科	神経 内科	精神科	小児科	消化器 外科・ 一般外科	心臓 血管 外科	呼吸器 外科
27年度	507	2393	1851	1097	5150	5654	5552	1602	8533	9141	3739	633	268
28年度	3,037	3,930	3,952	2,449	7,499	7,482	8,443	2,443	11,318	13,169	5,194	972	516
29年度	4,155	4,432	4,570	2,910	8,940	7,355	9,313	2,796	11,228	13,147	5,687	883	635
H29.4	332	356	358	217	630	590	705	206	912	1,024	391	67	52
H29.5	423	374	351	226	713	580	691	215	961	1,090	426	62	51
H29.6	413	352	401	240	689	578	754	217	932	1,139	440	86	50
H29.7	356	366	379	237	742	595	760	230	949	1,043	471	91	51
H29.8	386	375	407	263	803	659	822	199	982	1,294	540	72	41
H29.9	354	345	399	233	741	622	768	248	907	1,201	497	71	46
H29.10	337	437	370	258	817	670	884	296	1,056	1,168	535	68	56
H29.11	315	385	393	276	780	703	883	223	931	1,005	523	75	44
H29.12	291	389	390	238	755	620	831	278	942	1,093	482	76	67
H30.1	334	376	330	215	778	578	738	237	864	960	481	66	52
H30.2	315	327	359	237	708	544	666	202	856	982	436	72	56
H30.3	299	350	433	270	784	616	811	245	936	1,148	465	77	69

区分 年月	整形 外科	脳神経 外科	皮膚科	泌尿器科	眼科	耳鼻 咽喉科	産婦人科	放射線 治療科	麻酔科	救急科	矯正 歯科	歯科 口腔 外科	計	(再掲) 新患者	総計 (入院+外来)
27年度	16,646	2,624	10,055	5,382	5,121	9,814	11,466	538	915	5,098	166	4,284	118,229	24,367	188,421
28年度	23,685	3,360	14,138	8,904	8,493	13,393	15,642	2,810	1,641	6,413	858	6,993	176,734	15,200	273,094
29年度	25,254	3,849	14,246	9,968	9,345	13,269	15,236	3,225	1,869	6,115	992	7,674	187,093	12,484	282,517
H29.4	1,976	341	1,197	728	761	1,203	1,195	356	127	522	82	578	14,906	1,079	22,801
H29.5	2,166	285	1,210	762	719	1,198	1,192	418	155	619	84	584	15,555	1,207	23,471
H29.6	2,202	323	1,251	866	785	1,101	1,286	268	164	397	90	675	15,699	1,132	23,440
H29.7	2,138	327	1,273	758	751	1,191	1,282	198	157	517	86	742	15,690	1,141	23,853
H29.8	2,247	309	1,388	872	799	1,202	1,426	331	169	639	78	690	16,993	1,276	25,326
H29.9	2,094	338	1,182	859	812	1,016	1,370	329	143	531	77	642	15,825	986	23,577
H29.10	2,298	380	1,222	861	785	1,114	1,283	354	169	482	75	690	16,665	1,054	25,041
H29.11	2,057	322	1,129	853	859	1,009	1,299	207	148	459	89	617	15,584	896	23,615
H29.12	2,005	332	1,125	883	801	1,049	1,285	152	171	505	90	665	15,515	963	23,433
H30.1	1,950	321	1,041	892	695	1,026	1,179	143	154	599	78	551	14,638	963	22,674
H30.2	1,929	233	1,052	708	691	938	1,111	182	151	433	77	565	13,830	847	21,069
H30.3	2,192	338	1,176	926	887	1,222	1,328	287	161	412	86	675	16,193	940	24,217

第4表 診療科別延患者数(外来)(2)

2 構成比

(単位:%)

区分 年月	総合診療科	循環器内科	内分泌・代謝内科	血液内科	腎臓科	呼吸器・感染症内科	消化器内科	神経科	精神科	小児科	消化器外科・一般外科	心臓血管科	呼吸器外科
27年度	0.4	2.0	1.6	0.9	4.4	4.8	4.7	1.4	7.2	7.7	3.2	0.5	0.2
28年度	1.7	2.2	2.2	1.4	4.2	4.2	4.8	1.4	6.4	7.5	2.9	0.5	0.3
29年度	2.2	2.4	2.4	1.6	4.8	3.9	5.0	1.5	6.0	7.0	3.0	0.5	0.3
H29.4	2.2	2.4	2.4	1.5	4.2	4.0	4.7	1.4	6.1	6.9	2.6	0.4	0.3
H29.5	2.7	2.4	2.3	1.5	4.6	3.7	4.4	1.4	6.2	7.0	2.7	0.4	0.3
H29.6	2.6	2.2	2.6	1.5	4.4	3.7	4.8	1.4	5.9	7.3	2.8	0.5	0.3
H29.7	2.3	2.3	2.4	1.5	4.7	3.8	4.8	1.5	6.0	6.6	3.0	0.6	0.3
H29.8	2.3	2.2	2.4	1.5	4.7	3.9	4.8	1.2	5.8	7.6	3.2	0.4	0.2
H29.9	2.2	2.2	2.5	1.5	4.7	3.9	4.9	1.6	5.7	7.6	3.1	0.4	0.3
H29.10	2.0	2.6	2.2	1.5	4.9	4.0	5.3	1.8	6.3	7.0	3.2	0.4	0.3
H29.11	2.0	2.5	2.5	1.8	5.0	4.5	5.7	1.4	6.0	6.4	3.4	0.5	0.3
H29.12	1.9	2.5	2.5	1.5	4.9	4.0	5.4	1.8	6.1	7.0	3.1	0.5	0.4
H30.1	2.3	2.6	2.3	1.5	5.3	3.9	5.0	1.6	5.9	6.6	3.3	0.5	0.4
H30.2	2.3	2.4	2.6	1.7	5.1	3.9	4.8	1.5	6.2	7.1	3.2	0.5	0.4
H30.3	1.8	2.2	2.7	1.7	4.8	3.8	5.0	1.5	5.8	7.1	2.9	0.5	0.4

区分 年月	整形外科	脳神経外科	皮膚科	泌尿器科	眼科	耳鼻咽喉科	産婦人科	放射線治療科	麻酔科	救急科	矯正科	歯科口腔科	計
27年度	13.4	1.9	8.0	5.0	4.8	7.6	8.9	1.6	0.9	3.6	0.5	4.0	100.0
28年度	13.4	1.9	8.0	5.0	4.8	7.6	8.9	1.6	0.9	3.6	0.5	4.0	100.0
29年度	13.5	2.1	7.6	5.3	5.0	7.1	8.1	1.7	1.0	3.3	0.5	4.1	100.0
H29.4	13.3	2.3	8.0	4.9	5.1	8.1	8.0	2.4	0.9	3.5	0.6	3.9	100.0
H29.5	13.9	1.8	7.8	4.9	4.6	7.7	7.7	2.7	1.0	4.0	0.5	3.8	100.0
H29.6	14.0	2.1	8.0	5.5	5.0	7.0	8.2	1.7	1.0	2.5	0.6	4.3	100.0
H29.7	13.6	2.1	8.1	4.8	4.8	7.6	8.2	1.3	1.0	3.3	0.5	4.7	100.0
H29.8	13.2	1.8	8.2	5.1	4.7	7.1	8.4	1.9	1.0	3.8	0.5	4.1	100.0
H29.9	13.2	2.1	7.5	5.4	5.1	6.4	8.7	2.1	0.9	3.4	0.5	4.1	100.0
H29.10	13.8	2.3	7.3	5.2	4.7	6.7	7.7	2.1	1.0	2.9	0.5	4.1	100.0
H29.11	13.2	2.1	7.2	5.5	5.5	6.5	8.3	1.3	0.9	2.9	0.6	4.0	100.0
H29.12	12.9	2.1	7.3	5.7	5.2	6.8	8.3	1.0	1.1	3.3	0.6	4.3	100.0
H30.1	13.3	2.2	7.1	6.1	4.7	7.0	8.1	1.0	1.1	4.1	0.5	3.8	100.0
H30.2	13.9	1.7	7.6	5.1	5.0	6.8	8.0	1.3	1.1	3.1	0.6	4.1	100.0
H30.3	13.5	2.1	7.3	5.7	5.5	7.5	8.2	1.8	1.0	2.5	0.5	4.2	100.0

第5表 1日当たり診療科別患者数(入院)

1 延数

(単位:人)

区分 年月	総合診療科	循環器内科	内分泌・代謝内科	血液科	腎臓科	呼吸器・感染症内科	消化器内科	神経科	精神科	小児科	消化器外科・一般外科	心臓血管科	呼吸器外科
27年度	10.8	7.2	0.5	2.8	10.7	16.6	17.4	2.4	30.5	12.4	17.1	3.5	2.1
28年度	6.7	10.3	0.9	10.2	10.4	22.6	19.4	5.5	35.8	12.9	12.9	2.7	1.8
29年度	8.2	9.8	0.9	10.1	10.3	20.7	19.3	5.6	37.3	13.1	12.6	1.6	1.8
H29.4	6.7	10.1	0.8	9.7	12.7	21.8	18.4	6.8	35.7	13.0	16.0	1.7	2.0
H29.5	8.9	6.6	0.7	11.2	11.9	20.2	22.1	7.2	36.7	11.2	15.2	1.5	0.7
H29.6	9.7	9.9	0.9	11.3	12.8	21.8	19.0	6.5	35.7	12.9	10.6	1.6	0.9
H29.7	11.5	8.0	2.9	9.5	9.8	21.0	21.4	5.7	34.3	10.5	12.0	1.6	2.4
H29.8	8.6	9.1	1.5	12.5	11.0	20.2	16.6	6.2	38.3	14.9	12.1	1.5	0.6
H29.9	9.2	11.5	0.3	11.7	10.0	20.9	17.7	5.7	35.6	15.2	13.0	0.6	1.3
H29.10	7.0	12.4	0.9	9.3	12.1	22.4	22.7	3.6	35.7	13.4	16.8	1.1	0.7
H29.11	7.9	9.9	0.2	9.5	10.8	24.3	21.2	4.4	39.3	13.0	13.7	0.2	1.9
H29.12	6.1	11.4	0.5	10.2	7.5	15.5	18.6	4.3	39.5	13.2	10.7	1.6	3.8
H30.1	9.4	10.6	0.4	9.6	7.4	19.9	19.9	3.7	38.7	15.5	9.1	2.2	2.0
H30.2	7.8	10.8	1.1	8.8	7.8	17.7	17.0	4.9	38.8	12.4	9.5	3.4	3.1
H30.3	6.2	7.0	0.9	8.1	9.4	22.5	16.7	8.1	39.6	11.6	12.0	1.7	2.5

区分 年月	整形外科	脳神経外科	皮膚科	泌尿器科	眼科	耳鼻咽喉科	産婦人科	放射線治療科	麻酔科	救急科	矯正科 矯歯科	歯科 歯口外科	計	新生児 在院数
27年度	29.4	12.5	2.7	6.3	4.5	5.5	27.4	0.0	0.0	6.8	0.0	1.0	230.1	4.4
28年度	32.8	18.2	2.6	6.7	5.3	6.6	29.9	0.0	0.0	8.0	0.0	1.6	264.0	5.3
29年度	33.3	20.7	1.5	6.4	5.3	6.0	29.9	0.0	0.0	5.8	0.0	1.3	261.4	5.0
H29.4	35.2	21.5	2.3	4.0	4.6	4.8	28.3	0.0	0.0	6.2	0.0	1.0	263.2	6.1
H29.5	32.1	16.8	1.6	5.0	3.4	3.4	31.4	0.0	0.0	5.8	0.0	1.8	255.4	3.3
H29.6	34.5	14.6	1.8	6.2	6.0	6.1	27.6	0.0	0.0	6.0	0.0	1.6	258.0	5.5
H29.7	33.9	17.8	3.8	7.3	5.8	6.4	29.6	0.0	0.0	7.1	0.0	1.1	263.3	4.5
H29.8	31.2	21.4	1.7	7.6	6.1	6.2	33.3	0.0	0.0	6.0	0.0	2.4	268.8	5.0
H29.9	30.4	20.5	1.3	6.6	4.4	6.3	29.2	0.0	0.0	5.3	0.0	1.6	258.4	5.8
H29.10	33.8	26.0	1.1	6.5	5.5	4.7	29.5	0.0	0.0	4.5	0.0	0.7	270.2	4.6
H29.11	30.9	19.6	0.1	6.2	7.3	7.4	32.3	0.0	0.0	6.5	0.0	1.2	267.7	6.0
H29.12	32.1	23.4	0.3	7.4	4.8	6.8	32.0	0.0	0.0	5.1	0.0	0.9	255.4	6.0
H30.1	34.8	22.6	2.2	6.4	4.6	5.8	27.7	0.0	0.0	6.2	0.0	0.6	259.2	6.0
H30.2	36.6	19.7	1.4	6.7	5.8	6.8	31.1	0.0	0.0	5.5	0.0	1.9	258.5	3.9
H30.3	34.3	24.3	0.1	7.3	5.3	7.6	26.7	0.0	0.0	5.5	0.0	1.2	258.8	3.1

(注) この表は暦日数で除したものである。平成27年度(6月～3月)の暦日数は、305日である。

第6表 1日当たり(暦日数)診療科別患者数(外来)

1 延数

(単位:人)

区分 年月	総合 診療科	循環器 内科	内分泌・ 代謝内科	血液科 内科	腎臓科 内科	呼吸器・ 感染症 内科	消化器 内科	神経科 内科	精神科	小児科	消化器 外科・ 一般外科	心臓科 血管 外科	呼吸器 外科
27年度	1.7	7.8	6.1	3.6	16.9	18.5	18.2	5.3	28.0	30.0	12.3	2.1	0.9
28年度	8.3	10.8	10.8	6.7	20.5	20.5	23.1	6.7	31.0	36.1	14.2	2.7	1.4
29年度	11.4	12.1	12.5	8.0	24.5	20.2	25.5	7.7	30.8	36.0	15.6	2.4	1.7
H29.4	11.1	11.9	11.9	7.2	21.0	19.7	23.5	6.9	30.4	34.1	13.0	2.2	1.7
H29.5	13.6	12.1	11.3	7.3	23.0	18.7	22.3	6.9	31.0	35.2	13.7	2.0	1.6
H29.6	13.8	11.7	13.4	8.0	23.0	19.3	25.1	7.2	31.1	38.0	14.7	2.9	1.7
H29.7	11.5	11.8	12.2	7.6	23.9	19.2	24.5	7.4	30.6	33.6	15.2	2.9	1.6
H29.8	12.5	12.1	13.1	8.5	25.9	21.3	26.5	6.4	31.7	41.7	17.4	2.3	1.3
H29.9	11.8	11.5	13.3	7.8	24.7	20.7	25.6	8.3	30.2	40.0	16.6	2.4	1.5
H29.10	10.9	14.1	11.9	8.3	26.4	21.6	28.5	9.5	34.1	37.7	17.3	2.2	1.8
H29.11	10.5	12.8	13.1	9.2	26.0	23.4	29.4	7.4	31.0	33.5	17.4	2.5	1.5
H29.12	9.4	12.5	12.6	7.7	24.4	20.0	26.8	9.0	30.4	35.3	15.5	2.5	2.2
H30.1	10.8	12.1	10.6	6.9	25.1	18.6	23.8	7.6	27.9	31.0	15.5	2.1	1.7
H30.2	11.3	11.7	12.8	8.5	25.3	19.4	23.8	7.2	30.6	35.1	15.6	2.6	2.0
H30.3	9.6	11.3	14.0	8.7	25.3	19.9	26.2	7.9	30.2	37.0	15.0	2.5	2.2

区分 年月	整形 外科	脳神経 外科	皮膚科	泌尿器科	眼科	耳鼻 咽喉科	産婦人科	放射線 治療科	麻酔科	救急科	矯正 歯科	歯科 口腔 外科	計	(再掲) 新患者	総計 (入院+外来)
27年度	54.6	8.6	33.0	17.6	16.8	32.2	37.6	1.8	3.0	16.7	0.5	14.0	387.6	79.9	617.8
28年度	64.9	9.2	38.7	24.4	23.3	36.7	42.9	7.7	4.5	17.6	2.4	19.2	484.2	41.6	748.2
29年度	69.2	10.5	39.0	27.3	25.6	36.4	41.7	8.8	5.1	16.8	2.7	21.0	512.6	34.2	774.0
H29.4	65.9	11.4	39.9	24.3	25.4	40.1	39.8	11.9	4.2	17.4	2.7	19.3	496.9	36.0	760.0
H29.5	69.9	9.2	39.0	24.6	23.2	38.6	38.5	13.5	5.0	20.0	2.7	18.8	501.8	38.9	757.1
H29.6	73.4	10.8	41.7	28.9	26.2	36.7	42.9	8.9	5.5	13.2	3.0	22.5	523.3	37.7	781.3
H29.7	69.0	10.5	41.1	24.5	24.2	38.4	41.4	6.4	5.1	16.7	2.8	23.9	506.1	36.8	769.5
H29.8	72.5	10.0	44.8	28.1	25.8	38.8	46.0	10.7	5.5	20.6	2.5	22.3	548.2	41.2	817.0
H29.9	69.8	11.3	39.4	28.6	27.1	33.9	45.7	11.0	4.8	17.7	2.6	21.4	527.5	32.9	785.9
H29.10	74.1	12.3	39.4	27.8	25.3	35.9	41.4	11.4	5.5	15.5	2.4	22.3	537.6	34.0	807.8
H29.11	68.6	10.7	37.6	28.4	28.6	33.6	43.3	6.9	4.9	15.3	3.0	20.6	519.5	29.9	787.2
H29.12	64.7	10.7	36.3	28.5	25.8	33.8	41.5	4.9	5.5	16.3	2.9	21.5	500.5	31.1	755.9
H30.1	62.9	10.4	33.6	28.8	22.4	33.1	38.0	4.6	5.0	19.3	2.5	17.8	472.2	31.1	731.4
H30.2	68.9	8.3	37.6	25.3	24.7	33.5	39.7	6.5	5.4	15.5	2.8	20.2	493.9	30.3	752.5
H30.3	70.7	10.9	37.9	29.9	28.6	39.4	42.8	9.3	5.2	13.3	2.8	21.8	522.4	30.3	781.2

(注) この表は暦日数で除したものである。平成27年度(6月～3月)の暦日数は、305日である。

第7表 1日当たり(実診療日数)診療科別患者数(外来)

1 延数

(単位:人)

区分 年月	総合 診療科	循環器 内科	内分泌・ 代謝内科	血液 内科	腎臓 内科	呼吸器・ 感染症 内科	消化器 内科	神経 内科	精神科	小児科	消化器 外科・ 一般外科	心臓 血管 外科	呼吸器 外科
27年度	2.5	11.8	9.1	5.4	25.4	27.9	27.3	7.9	42.0	45.0	18.4	3.1	1.3
28年度	12.5	16.2	16.3	10.1	30.9	30.8	34.7	10.1	46.6	54.2	21.4	4.0	2.1
29年度	17.1	18.2	18.8	12.0	36.8	30.3	38.3	11.5	46.2	54.1	23.4	3.6	2.6
H29.4	16.6	17.8	17.9	10.9	31.5	29.5	35.3	10.3	45.6	51.2	19.6	3.4	2.6
H29.5	22.3	19.7	18.5	11.9	37.5	30.5	36.4	11.3	50.6	57.4	22.4	3.3	2.7
H29.6	18.8	16.0	18.2	10.9	31.3	26.3	34.3	9.9	42.4	51.8	20.0	3.9	2.3
H29.7	17.8	18.3	19.0	11.9	37.1	29.8	38.0	11.5	47.5	52.2	23.6	4.6	2.6
H29.8	17.5	17.0	18.5	12.0	36.5	30.0	37.4	9.0	44.6	58.8	24.5	3.3	1.9
H29.9	17.7	17.3	20.0	11.7	37.1	31.1	38.4	12.4	45.4	60.1	24.9	3.6	2.3
H29.10	16.9	21.9	18.5	12.9	40.9	33.5	44.2	14.8	52.8	58.4	26.8	3.4	2.8
H29.11	15.8	19.3	19.7	13.8	39.0	35.2	44.2	11.2	46.6	50.3	26.2	3.8	2.2
H29.12	15.3	20.5	20.5	12.5	39.7	32.6	43.7	14.6	49.6	57.5	25.4	4.0	3.5
H30.1	17.6	19.8	17.4	11.3	40.9	30.4	38.8	12.5	45.5	50.5	25.3	3.5	2.7
H30.2	15.8	16.4	18.0	11.9	35.4	27.2	33.3	10.1	42.8	49.1	21.8	3.6	2.8
H30.3	13.6	15.9	19.7	12.3	35.6	28.0	36.9	11.1	42.5	52.2	21.1	3.5	3.1

区分 年月	整形 外科	脳神経 外科	皮膚科	泌尿器科	眼科	耳鼻 咽喉科	産婦人科	放射線 治療科	麻酔科	救急科	矯正 歯科	歯科 口腔 外科	計	(再掲) 新患者	総計 (入院+外来)
27年度	82.0	12.9	49.5	26.5	25.2	48.3	56.5	2.7	4.5	25.1	0.8	21.1	582.4	120.0	928.2
28年度	97.5	13.8	58.2	36.6	35.0	55.1	64.4	11.6	6.8	26.4	3.5	28.8	727.3	62.6	1,123.8
29年度	103.9	15.8	58.6	41.0	38.5	54.6	62.7	13.3	7.7	25.2	4.1	31.6	769.9	51.4	1,162.6
H29.4	98.8	17.1	59.9	36.4	38.1	60.2	59.8	17.8	6.4	26.1	4.1	28.9	745.3	54.0	1,140.1
H29.5	114.0	15.0	63.7	40.1	37.8	63.1	62.7	22.0	8.2	32.6	4.4	30.7	818.7	63.5	1,235.3
H29.6	100.1	14.7	56.9	39.4	35.7	50.0	58.5	12.2	7.5	18.0	4.1	30.7	713.6	51.5	1,065.5
H29.7	106.9	16.4	63.7	37.9	37.6	59.6	64.1	9.9	7.9	25.9	4.3	37.1	784.5	57.1	1,192.7
H29.8	102.1	14.0	63.1	39.6	36.3	54.6	64.8	15.0	7.7	29.0	3.5	31.4	772.4	58.0	1,151.2
H29.9	104.7	16.9	59.1	43.0	40.6	50.8	68.5	16.5	7.2	26.6	3.9	32.1	791.3	49.3	1,178.9
H29.10	114.9	19.0	61.1	43.1	39.3	55.7	64.2	17.7	8.5	24.1	3.8	34.5	833.3	52.7	1,252.1
H29.11	102.9	16.1	56.5	42.7	43.0	50.5	65.0	10.4	7.4	23.0	4.5	30.9	779.2	44.8	1,180.8
H29.12	105.5	17.5	59.2	46.5	42.2	55.2	67.6	8.0	9.0	26.6	4.7	35.0	816.6	50.7	1,233.3
H30.1	102.6	16.9	54.8	46.9	36.6	54.0	62.1	7.5	8.1	31.5	4.1	29.0	770.4	50.7	1,193.4
H30.2	96.5	11.7	52.6	35.4	34.6	46.9	55.6	9.1	7.6	21.7	3.9	28.3	691.5	42.4	1,053.5
H30.3	99.6	15.4	53.5	42.1	40.3	55.5	60.4	13.0	7.3	18.7	3.9	30.7	736.0	42.7	1,100.8

(注) この表は診療日数で除したものである。平成27年度(6月～3月)の実診療日数は、203日である。平成28年度の実診療日数は243日である。

第8表 月別患者数(1)

区分		総合 診療科	循環器 内科	内分泌・ 代謝内科	血液 内科	腎臓 内科	呼吸器・ 感染症 内科	消化器 内科	神経 内科	精神科	小児科	消化器 外科・ 一般外科	心臓 血管 外科	呼吸器 外科
年月														
27年度	入	3,303	2,198	151	861	3,275	5,060	5,295	743	9,308	3,773	5,207	1,082	640
	外	507	2,393	1,851	1,097	5,150	5,654	5,552	1,602	8,533	9,141	3,739	633	268
28年度	入	2,459	3,761	323	3,721	3,783	8,267	7,085	2,024	13,070	4,721	4,712	980	664
	外	3,037	3,930	3,952	2,449	7,499	7,482	8,443	2,443	11,318	13,169	5,194	972	516
29年度	入	3,010	3,562	339	3,693	3,749	7,551	7,043	2,046	13,624	4,764	4,591	570	665
	外	4,155	4,432	4,570	2,910	8,940	7,355	9,313	2,796	11,228	13,147	5,687	883	635
H29. 4	入	202	304	23	292	381	654	551	203	1,070	389	481	50	59
	外	332	356	358	217	630	590	705	206	912	1,024	391	67	52
H29. 5	入	276	205	21	346	370	625	684	224	1,138	346	472	48	21
	外	423	374	351	226	713	580	691	215	961	1,090	426	62	51
H29. 6	入	291	296	28	338	385	653	571	196	1,072	387	317	49	28
	外	413	352	401	240	689	578	754	217	932	1,139	440	86	50
H29. 7	入	356	247	91	296	304	650	662	178	1,064	327	372	49	75
	外	356	366	379	237	742	595	760	230	949	1,043	471	91	51
H29. 8	入	267	282	45	386	340	626	516	193	1,187	461	375	46	19
	外	386	375	407	263	803	659	822	199	982	1,294	540	72	41
H29. 9	入	277	346	10	352	300	627	532	172	1,068	455	389	19	39
	外	354	345	399	233	741	622	768	248	907	1,201	497	71	46
H29.10	入	216	385	28	288	374	695	704	111	1,108	414	520	35	22
	外	337	437	370	258	817	670	884	296	1,056	1,168	535	68	56
H29.11	入	237	298	7	284	325	728	635	132	1,180	390	411	7	56
	外	315	385	393	276	780	703	883	223	931	1,005	523	75	44
H29.12	入	189	352	14	315	231	481	577	132	1,223	408	331	51	119
	外	291	389	390	238	755	620	831	278	942	1,093	482	76	67
H30. 1	入	290	329	12	297	229	617	617	116	1,200	480	283	67	61
	外	334	376	330	215	778	578	738	237	864	960	481	66	52
H30. 2	入	218	302	31	247	219	496	477	138	1,086	346	267	96	88
	外	315	327	359	237	708	544	666	202	856	982	436	72	56
H30. 3	入	191	216	29	252	291	699	517	251	1,228	361	373	53	78
	外	299	350	433	270	784	616	811	245	936	1,148	465	77	69
27年度平均	入	330.3	219.8	15.1	86.1	327.5	506.0	529.5	74.3	930.8	377.3	520.7	108.2	64.0
	外	50.7	239.3	185.1	109.7	515.0	565.4	555.2	160.2	853.3	914.1	373.9	63.3	26.8
28年度平均	入	204.9	313.4	26.9	310.1	315.3	688.9	590.4	168.7	1,089.2	393.4	392.7	81.7	55.3
	外	253.1	327.5	329.3	204.1	624.9	623.5	703.6	203.6	943.2	1,097.4	432.8	81.0	43.0
29年度平均	入	250.8	296.8	28.3	307.8	312.4	629.3	586.9	170.5	1,135.3	397.0	382.6	47.5	55.4
	外	346.3	369.3	380.8	242.5	745.0	612.9	776.1	233.0	935.7	1,095.6	473.9	73.6	52.9

第8表 月別患者数(2)

区分		整形 外科	脳神経 外科	皮膚科	泌尿器科	眼 科	耳 鼻 咽喉科	産婦人科	放射線 治療科	麻酔科	救急科	矯 正 歯 科	歯 科 口 腔 外 科	計	1日平均
年月															
27年度	入	8,959	3,800	827	1,919	1,369	1,690	8,356	0	0	2,079	0	297	70,192	230
	外	16,646	2,624	10,055	5,382	5,121	9,814	11,466	538	915	5,098	166	4,284	118,229	582
28年度	入	11,976	6,654	932	2,452	1,933	2,418	10,925	0	0	2,909	0	591	96,360	264.0
	外	23,685	3,360	14,138	8,904	8,493	13,393	15,642	2,810	1,641	6,413	858	6,993	176,734	727.3
29年度	入	12,154	7,552	536	2,349	1,930	2,191	10,906	0	0	2,116	0	483	95,424	261.4
	外	25,254	3,849	14,246	9,968	9,345	13,269	15,236	3,225	1,869	6,115	992	7,674	187,093	769.9
H29. 4	入	1,057	644	68	120	137	144	849	0	0	186	0	31	7,895	263.2
	外	1,976	341	1,197	728	761	1,203	1,195	356	127	522	82	578	14,906	745.3
H29. 5	入	994	522	51	155	106	104	972	0	0	181	0	55	7,916	255.4
	外	2,166	285	1,210	762	719	1,198	1,192	418	155	619	84	584	15,555	777.8
H29. 6	入	1,036	437	53	186	179	183	829	0	0	180	0	47	7,741	258.0
	外	2,202	323	1,251	866	785	1,101	1,286	268	164	397	90	675	15,699	713.6
H29. 7	入	1,050	551	117	225	181	198	918	0	0	219	0	33	8,163	263.3
	外	2,138	327	1,273	758	751	1,191	1,282	198	157	517	86	742	15,690	784.5
H29. 8	入	966	663	53	236	189	191	1,031	0	0	186	0	75	8,333	268.8
	外	2,247	309	1,388	872	799	1,202	1,426	331	169	639	78	690	16,993	772.4
H29. 9	入	912	614	39	198	133	188	875	0	0	159	0	48	7,752	258.4
	外	2,094	338	1,182	859	812	1,016	1,370	329	143	531	77	642	15,825	791.3
H29.10	入	1,047	805	33	201	169	146	914	0	0	138	0	23	8,376	270.2
	外	2,298	380	1,222	861	785	1,114	1,283	354	169	482	75	690	16,665	793.6
H29.11	入	928	587	3	186	218	221	968	0	0	194	0	36	8,031	267.7
	外	2,057	322	1,129	853	859	1,009	1,299	207	148	459	89	617	15,584	779.2
H29.12	入	994	724	10	230	150	211	991	0	0	157	0	28	7,918	255.4
	外	2,005	332	1,125	883	801	1,049	1,285	152	171	505	90	665	15,515	775.8
H30. 1	入	1,080	701	67	199	142	180	860	0	0	191	0	18	8,036	259.2
	外	1,950	321	1,041	892	695	1,026	1,179	143	154	599	78	551	14,638	770.4
H30. 2	入	1,026	551	38	187	161	189	870	0	0	153	0	53	7,239	258.5
	外	1,929	233	1,052	708	691	938	1,111	182	151	433	77	565	13,830	727.9
H30. 3	入	1,064	753	4	226	165	236	829	0	0	172	0	36	8,024	258.8
	外	2,192	338	1,176	926	887	1,222	1,328	287	161	412	86	675	16,193	771.1
27年度平均	入	895.9	380.0	82.7	191.9	136.9	169.0	835.6	0.0	0.0	207.9	0.0	29.7	7,019.2	230.1
	外	1,664.6	262.4	1,005.5	538.2	512.1	981.4	1,146.6	53.8	91.5	509.8	16.6	428.4	11,822.9	582.4
28年度平均	入	998.0	554.5	77.7	204.3	161.1	201.5	910.4	0.0	0.0	242.4	0.0	49.3	8,030.0	264.0
	外	1,973.8	280.0	1,178.2	742.0	707.8	1,116.1	1,303.5	234.2	136.8	534.4	71.5	582.8	14,727.8	727.3
29年度平均	入	1,012.8	629.3	44.7	195.8	160.8	182.6	908.8	0.0	0.0	176.3	0.0	40.3	7,952.0	261.4
	外	2,104.5	320.8	1,187.2	830.7	778.8	1,105.8	1,269.7	268.8	155.8	509.6	82.7	639.5	15,591.1	769.9

第9表 職員1人当たり患者数(1)

区分 年月		科別医1人1日当たり患者数												
		総合 診療科	循環器 内科	内分泌・ 代謝内科	血液 内科	腎臓 内科	呼吸器・ 感染症 内科	消化器 内科	神経 内科	精神科	小児科	消化器 外科・ 一般外科	心臓 血管 外科	呼吸器 外科
27年度	入	5.4	2.8	0.5	2.8	3.5	5.5	3.3	0.8	7.6	1.7	2.8	2.2	2.1
	外	1.2	4.5	9.1	5.4	8.2	9.3	5.2	2.6	10.5	6.3	3.0	1.9	1.3
	計	6.2	5.8	6.6	6.4	8.9	11.7	6.7	2.5	14.6	5.9	4.7	3.5	3.0
28年度	入	3.4	4.0	0.9	10.2	3.4	7.5	3.7	1.8	9.0	1.8	2.1	1.7	1.8
	外	6.2	6.2	16.3	10.1	10.0	10.3	6.6	3.3	11.6	7.5	3.4	2.5	2.1
	計	6.2	5.8	6.6	6.4	8.9	11.7	6.7	2.5	14.6	5.9	4.7	3.5	3.0
29年度	入	2.5	3.1	0.5	5.1	3.4	6.7	3.1	1.9	11.7	1.8	2.3	0.7	1.6
	外	3.8	5.2	8.1	5.0	10.3	9.9	5.6	3.4	14.6	7.4	3.9	1.9	1.8
	計	6.3	8.3	8.6	10.1	13.7	16.6	8.6	5.2	26.2	9.2	6.1	2.7	3.4
H29.4	入	2.0	3.3	0.4	4.9	4.2	7.0	2.9	2.3	11.1	1.8	2.9	0.8	1.7
	外	0.3	4.9	7.1	3.6	9.9	10.9	5.4	3.3	14.0	6.1	3.3	2.5	2.1
	計	2.4	8.1	7.5	8.5	14.1	18.0	8.3	5.5	25.2	7.9	6.2	3.3	3.7
H29.5	入	2.7	2.1	0.3	5.6	4.0	6.5	3.5	2.4	11.5	1.5	2.7	0.7	0.6
	外	0.4	5.0	7.7	4.8	9.7	12.1	5.1	3.2	15.2	7.2	3.6	2.0	1.4
	計	3.1	7.1	8.0	10.4	13.7	18.6	8.6	5.6	26.7	8.7	6.3	2.8	1.9
H29.6	入	2.9	3.2	0.5	5.6	4.3	7.0	3.0	2.2	11.2	1.8	1.9	0.8	0.8
	外	0.3	4.9	8.0	4.3	9.0	11.4	5.1	2.8	12.8	6.9	3.2	2.0	1.5
	計	3.3	8.0	8.5	9.9	13.3	18.4	8.2	5.0	24.0	8.6	5.2	2.8	2.3
H29.7	入	3.5	2.6	1.5	4.8	3.3	6.8	3.4	1.9	10.7	1.4	2.2	0.8	2.1
	外	1.1	5.5	8.0	4.5	10.7	11.0	5.6	3.4	14.8	7.0	3.7	2.1	1.4
	計	4.6	8.1	9.5	9.2	14.0	17.8	9.0	5.3	25.5	8.4	5.9	2.9	3.4
H29.8	入	2.6	2.9	0.7	6.2	3.7	6.5	2.7	2.1	12.0	2.0	2.2	0.7	0.5
	外	5.6	5.0	8.1	4.8	10.3	8.0	4.9	3.3	15.2	7.1	3.7	1.5	1.4
	計	8.2	7.9	8.8	11.0	13.9	14.6	7.6	5.4	27.2	9.1	5.8	2.2	1.9
H29.9	入	2.8	3.7	0.2	5.9	3.3	6.7	2.8	1.9	11.1	2.1	2.3	0.3	1.1
	外	5.2	5.1	8.5	5.2	10.3	9.5	5.8	3.5	14.3	8.2	4.3	1.9	1.7
	計	8.0	8.8	8.6	11.1	13.7	16.2	8.7	5.4	25.4	10.3	6.7	2.2	2.8
H29.10	入	2.1	4.0	0.5	4.6	4.0	7.2	3.6	1.2	11.2	1.8	3.0	0.5	0.6
	外	5.8	5.6	7.9	5.9	10.9	8.7	6.1	3.5	15.2	8.3	4.5	2.2	2.3
	計	7.9	9.5	8.4	10.5	14.9	15.9	9.7	4.7	26.3	10.1	7.5	2.7	2.9
H29.11	入	2.4	3.2	0.1	4.7	3.6	7.8	3.4	1.5	12.3	1.8	2.5	0.1	1.6
	外	5.4	5.4	8.5	6.0	10.7	9.9	6.1	3.5	15.1	7.4	4.4	1.7	1.9
	計	7.8	8.6	8.6	10.8	14.3	17.7	9.5	5.0	27.4	9.2	6.8	1.8	3.5
H29.12	入	1.9	3.6	0.2	5.1	2.5	5.0	3.0	1.4	12.3	1.8	1.9	0.8	3.3
	外	5.5	5.7	8.3	5.5	11.3	9.5	6.3	3.7	14.9	7.9	4.3	2.0	2.8
	計	7.3	9.4	8.5	10.6	13.8	14.5	9.3	5.2	27.2	9.7	6.2	2.8	6.0
H30.1	入	2.8	3.4	0.2	4.8	2.5	6.4	3.2	1.2	12.1	2.1	1.6	1.0	1.7
	外	5.8	5.6	8.2	5.5	10.7	9.5	5.7	3.3	15.0	7.4	4.1	1.8	1.8
	計	8.6	9.0	8.4	10.3	13.2	15.9	8.8	4.5	27.1	9.5	5.7	2.8	3.5
H30.2	入	2.4	3.5	0.6	4.4	2.6	5.7	2.7	1.6	12.1	1.7	1.7	1.6	2.7
	外	5.3	4.8	8.2	5.3	9.9	9.0	5.4	3.1	14.1	7.5	3.6	1.5	1.6
	計	7.7	8.2	8.7	9.7	12.5	14.7	8.2	4.8	26.2	9.1	5.3	3.1	4.3
H30.3	入	1.9	2.2	0.5	4.1	3.1	7.3	2.7	2.7	12.4	1.6	2.2	0.8	2.2
	外	4.9	4.9	9.2	5.3	10.2	9.8	5.4	3.5	14.3	7.7	3.7	1.8	2.1
	計	6.8	7.2	9.6	9.3	13.3	17.1	8.1	6.2	26.7	9.3	5.9	2.6	4.3

第9表 職員1人当たり患者数(2)

(単位:人)

区分 年月	科別医1人1日当たり患者数													看護部員 1人1日当 たり患者数	全職員 1人1日当 たり患者数	
	整形 外科	脳神経 外科	皮膚科	泌尿器科	眼科	耳鼻 咽喉科	産婦人科	放射線 治療科	麻酔科	救急科	矯正 歯科	歯科 外科	計			
27年度	入	5.2	5.9	0.9	3.1	2.2	2.7	3.6	0.0	0.0	2.3	0.0	0.5	3.0	0.7	0.4
	外計	14.5	6.1	16.5	13.3	12.6	23.8	7.4	2.6	2.3	8.4	2.0	10.6	7.7	1.7	1.0
28年度	入	4.7	5.5	0.8	3.3	2.3	3.0	4.2	0.0	0.0	2.2	0.0	0.8	3.1	0.7	0.4
	外計	13.9	4.2	17.8	18.2	15.5	24.9	9.0	10.7	1.5	7.2	8.8	13.8	8.4	1.9	1.2
29年度	入	4.3	6.7	0.5	2.1	2.2	2.7	4.2	0.0	0.0	1.5	0.0	0.6	3.0	0.6	0.4
	外計	12.6	4.4	18.2	12.2	14.8	25.0	9.1	11.5	1.7	6.7	11.8	13.7	8.3	1.7	1.1
H29.4	入	4.6	6.9	0.7	1.3	1.9	2.2	4.0	0.0	0.0	1.6	0.0	0.5	3.0	0.6	0.4
	外計	12.6	4.3	16.3	11.7	14.5	26.2	8.5	10.1	1.3	6.1	11.5	14.0	7.8	1.6	1.0
H29.5	入	4.2	5.4	0.5	1.7	1.4	1.5	4.4	0.0	0.0	1.5	0.0	0.8	2.9	0.6	0.4
	外計	12.7	3.9	18.8	10.7	13.7	25.3	9.5	13.1	1.4	8.2	11.6	13.0	8.2	1.7	1.1
H29.6	入	4.5	4.7	0.6	2.1	2.5	2.8	3.9	0.0	0.0	1.5	0.0	0.7	2.9	0.6	0.4
	外計	12.9	3.9	17.7	11.9	12.9	22.8	9.0	11.8	1.6	5.2	10.0	13.2	7.7	1.6	1.0
H29.7	入	4.4	5.7	1.2	2.4	2.5	2.9	4.2	0.0	0.0	1.8	0.0	0.5	3.0	0.6	0.4
	外計	12.6	4.6	19.0	11.7	14.6	25.2	8.9	12.4	1.6	7.3	12.8	13.5	8.2	1.7	1.1
H29.8	入	4.0	6.9	0.5	2.5	2.6	2.8	4.7	0.0	0.0	1.5	0.0	1.2	3.1	0.6	0.4
	外計	13.6	3.8	18.7	11.4	15.2	24.6	8.9	10.9	1.5	7.1	11.7	12.7	8.2	1.7	1.1
H29.9	入	3.9	6.6	0.4	2.2	1.9	2.8	4.1	0.0	0.0	1.3	0.0	0.8	2.9	0.6	0.4
	外計	12.7	4.6	18.5	12.2	15.3	24.7	9.0	9.8	1.6	6.3	11.7	13.3	8.4	1.8	1.1
H29.10	入	4.4	8.4	0.3	2.2	2.3	2.1	4.1	0.0	0.0	1.1	0.0	0.4	3.1	0.6	0.4
	外計	12.5	5.0	18.0	13.4	14.9	23.8	9.4	12.0	1.9	6.7	12.0	14.2	8.6	1.8	1.1
H29.11	入	4.0	6.3	0.0	2.1	3.1	3.3	4.5	0.0	0.0	1.6	0.0	0.6	3.0	0.6	0.4
	外計	13.5	4.2	19.0	13.6	15.5	24.6	9.6	14.7	2.1	5.7	10.2	14.8	8.7	1.8	1.1
H29.12	入	4.2	7.5	0.1	2.5	2.1	3.1	4.5	0.0	0.0	1.3	0.0	0.4	2.9	0.6	0.4
	外計	13.0	5.1	18.7	14.2	15.7	26.2	10.4	13.1	1.7	8.0	13.3	13.6	8.9	1.9	1.2
H30.1	入	4.5	7.3	0.7	2.1	1.9	2.6	3.9	0.0	0.0	1.6	0.0	0.3	2.9	0.6	0.4
	外計	12.1	4.9	17.0	11.7	15.1	26.5	9.4	9.1	1.9	8.5	12.8	14.2	8.5	1.8	1.1
H30.2	入	4.8	6.3	0.4	2.2	2.4	3.1	4.4	0.0	0.0	1.4	0.0	0.9	2.9	0.6	0.4
	外計	11.5	4.0	16.6	10.6	14.2	23.6	8.3	10.0	1.7	5.8	12.0	13.7	7.8	1.7	1.0
H30.3	入	4.5	7.8	0.0	2.4	2.3	3.4	3.8	0.0	0.0	1.4	0.0	0.6	2.9	0.6	0.4
	外計	12.1	5.1	19.7	13.4	16.2	26.3	8.1	10.7	1.8	5.6	12.0	14.5	8.4	1.8	1.1
	計	16.5	12.9	19.8	15.9	18.5	29.8	11.8	10.7	1.8	7.0	12.0	15.0	11.3	2.4	1.5

(注) 1 医師数は第36表の年間平均科別医師数により、その他の職員数は第35表の年間平均部門別職員数による。

2 外来1日当たりの患者数は診療日数で除いたものである。

第10表 保険区別患者構成比(入院)(1)

1 延数

(単位:人)

区分 年月	自費	国保			社保		後期高齢	労災	生保	感染	結核 入院	精保 29条	その他	計
		一般	退職者		本人	被扶養者								
			本人	被扶養者										
27年度	3,575	19,546	851	99	9,655	11,556	22,514	1,023	1,038	0	0	4	331	70,192
28年度	4,286	27,459	895	36	13,541	15,455	31,438	1,447	1,549	0	0	129	92	96,327
29年度	3,813	27,517	523	6	14,885	15,224	31,177	997	1,102	0	0	46	133	95,423
H29. 4	319	2,383	89	0	1,179	1,313	2,496	39	75	0	0	0	2	7,895
H29. 5	281	2,287	36	6	1,219	1,472	2,571	24	18	0	0	0	2	7,916
H29. 6	322	2,180	64	0	1,281	1,120	2,668	33	66	0	0	0	6	7,740
H29. 7	296	2,425	52	0	1,474	1,075	2,605	126	95	0	0	15	0	8,163
H29. 8	365	2,412	67	0	1,441	1,209	2,596	101	98	0	0	31	13	8,333
H29. 9	282	2,502	44	0	1,059	1,242	2,456	61	106	0	0	0	0	7,752
H29.10	307	2,349	61	0	1,189	1,373	2,865	68	139	0	0	0	25	8,376
H29.11	288	2,170	49	0	1,218	1,475	2,658	39	112	0	0	0	22	8,031
H29.12	310	2,050	29	0	1,321	1,432	2,588	96	92	0	0	0	0	7,918
H30. 1	332	2,206	25	0	1,074	1,405	2,761	93	137	0	0	0	3	8,036
H30. 2	345	2,167	0	0	1,077	1,055	2,322	161	84	0	0	0	28	7,239
H30. 3	366	2,386	7	0	1,353	1,053	2,591	156	80	0	0	0	32	8,024

(注) その他:妊産婦・乳児特殊検診、予防接種他。

第10表 保険区別患者構成比(入院)(2)

2 構成比

(単位:%)

区分 年月	自費	国保			社保		後期高齢	労災	生保	感染	結核 入院	精保 29条	その他	計
		一般	退職者		本人	被扶養者								
			本人	被扶養者										
27年度	5.1	27.8	1.2	0.1	13.8	16.5	32.1	1.5	1.5	0.0	0.0	0.0	0.5	100.0
28年度	4.4	28.5	0.9	0.0	14.1	16.0	32.6	1.5	1.6	0.0	0.0	0.1	0.1	100.0
29年度	4.0	28.8	0.5	0.0	15.6	16.0	32.7	1.0	1.2	0.0	0.0	0.0	0.1	100.0
H29.4	4.0	30.2	1.1	0.0	14.9	16.6	31.6	0.5	0.9	0.0	0.0	0.0	0.0	100.0
H29.5	3.5	28.9	0.5	0.1	15.4	18.6	32.5	0.3	0.2	0.0	0.0	0.0	0.0	100.0
H29.6	4.2	28.2	0.8	0.0	16.6	14.5	34.5	0.4	0.9	0.0	0.0	0.0	0.1	100.0
H29.7	3.6	29.7	0.6	0.0	18.1	13.2	31.9	1.5	1.2	0.0	0.0	0.2	0.0	100.0
H29.8	4.4	28.9	0.8	0.0	17.3	14.5	31.2	1.2	1.2	0.0	0.0	0.4	0.2	100.0
H29.9	3.6	32.3	0.6	0.0	13.7	16.0	31.7	0.8	1.4	0.0	0.0	0.0	0.0	100.0
H29.10	3.7	28.0	0.7	0.0	14.2	16.4	34.2	0.8	1.7	0.0	0.0	0.0	0.3	100.0
H29.11	3.6	27.0	0.6	0.0	15.2	18.4	33.1	0.5	1.4	0.0	0.0	0.0	0.3	100.0
H29.12	3.9	25.9	0.4	0.0	16.7	18.1	32.7	1.2	1.2	0.0	0.0	0.0	0.0	100.0
H30.1	4.1	27.5	0.3	0.0	13.4	17.5	34.4	1.2	1.7	0.0	0.0	0.0	0.0	100.0
H30.2	4.8	29.9	0.0	0.0	14.9	14.6	32.1	2.2	1.2	0.0	0.0	0.0	0.4	100.0
H30.3	4.6	29.7	0.1	0.0	16.9	13.1	32.3	1.9	1.0	0.0	0.0	0.0	0.4	100.0

(注) その他:妊産婦・乳児特殊検診、予防接種他。

第10表 保険区別患者構成比(外来)(3)

1 延数

(単位:人)

年月	区分 自費	国保			社保		後期高齢	労災	生保	感染	結核 入院	精保 29条	その他	計
		一般	退職者		本人	被扶養者								
			本人	被扶養者										
27年度	969	31,391	1,381	202	24,530	25,197	25,200	1,552	680	0	0	398	6,729	118,229
28年度	2,830	47,292	1,522	167	37,229	36,792	38,676	1,885	1,010	0	0	554	8,777	176,734
29年度	3,004	49,925	818	52	41,597	37,714	42,226	1,749	799	0	5	556	8,639	187,084
H29. 4	246	4,132	99	2	3,035	3,024	3,465	138	71	0	0	46	648	14,906
H29. 5	213	4,284	108	12	3,277	3,045	3,634	152	59	0	0	44	726	15,554
H29. 6	246	4,316	84	8	3,475	3,122	3,442	140	72	0	0	36	758	15,699
H29. 7	251	4,178	85	7	3,593	3,152	3,433	154	65	0	0	54	718	15,690
H29. 8	253	4,515	65	5	3,658	3,655	3,762	128	81	0	0	47	824	16,993
H29. 9	243	4,067	68	6	3,543	3,290	3,582	161	69	0	1	46	747	15,823
H29.10	258	4,368	74	6	3,722	3,323	3,883	155	67	0	1	47	761	16,665
H29.11	265	4,146	53	1	3,506	3,040	3,593	153	49	0	1	45	731	15,583
H29.12	276	4,070	49	0	3,563	3,248	3,375	128	75	0	0	46	684	15,514
H30. 1	234	3,837	61	2	3,397	2,876	3,313	155	58	0	1	42	662	14,638
H30. 2	242	3,666	36	3	3,250	2,712	3,005	149	58	0	0	53	656	13,830
H30. 3	277	4,346	36	0	3,578	3,227	3,739	136	75	0	1	50	724	16,189

(注) その他:妊産婦・乳児特殊検診、予防接種他。

第10表 保険区別患者構成比(外来)(4)

2 構成比

(単位:%)

区分 年月	自費	国保			社保		後期高齢	労災	生保	感染	結核 入院	精保 29条	その他	計
		一般	退職者		本人	被扶養者								
			本人	被扶養者										
27年度	0.8	26.6	1.2	0.2	20.7	21.3	21.3	1.3	0.6	0.0	0.0	0.3	5.7	100.0
28年度	1.6	26.8	0.9	0.1	21.1	20.8	21.9	1.1	0.6	0.0	0.0	0.3	5.0	100.0
29年度	1.6	26.7	0.4	0.0	22.2	20.2	22.6	0.9	0.4	0.0	0.0	0.3	4.6	100.0
H29.4	1.7	27.7	0.7	0.0	20.4	20.3	23.2	0.9	0.5	0.0	0.0	0.3	4.3	100.0
H29.5	1.4	27.5	0.7	0.1	21.1	19.6	23.4	1.0	0.4	0.0	0.0	0.3	4.7	100.0
H29.6	1.6	27.5	0.5	0.1	22.1	19.9	21.9	0.9	0.5	0.0	0.0	0.2	4.8	100.0
H29.7	1.6	26.6	0.5	0.0	22.9	20.1	21.9	1.0	0.4	0.0	0.0	0.3	4.6	100.0
H29.8	1.5	26.6	0.4	0.0	21.5	21.5	22.1	0.8	0.5	0.0	0.0	0.3	4.8	100.0
H29.9	1.5	25.7	0.4	0.0	22.4	20.8	22.6	1.0	0.4	0.0	0.0	0.3	4.7	100.0
H29.10	1.5	26.2	0.4	0.0	22.3	19.9	23.3	0.9	0.4	0.0	0.0	0.3	4.6	100.0
H29.11	1.7	26.6	0.3	0.0	22.5	19.5	23.1	1.0	0.3	0.0	0.0	0.3	4.7	100.0
H29.12	1.8	26.2	0.3	0.0	23.0	20.9	21.8	0.8	0.5	0.0	0.0	0.3	4.4	100.0
H30.1	1.6	26.2	0.4	0.0	23.2	19.6	22.6	1.1	0.4	0.0	0.0	0.3	4.5	100.0
H30.2	1.7	26.5	0.3	0.0	23.5	19.6	21.7	1.1	0.4	0.0	0.0	0.4	4.7	100.0
H30.3	1.7	26.8	0.2	0.0	22.1	19.9	23.1	0.8	0.5	0.0	0.0	0.3	4.5	100.0

(注) その他:妊産婦・乳児特殊検診、予防接種他。

第 11 表 後期高齢者医療制度による患者数

(単位:人)

区分 年月	入 院					外 来			総 計		
	総入院患者数	後期高齢 入院患者数	後期高齢割合 (%)	稼働病床 利用率(%)	後期高齢 利用率(%)	総外来患者数	後期高齢 外来患者数	後期高齢割合 (%)	総患者数	後期高齢 患者数	後期高齢割合 (%)
27年度	70,192	22,514	32.1	74.7	24.0	118,229	25,200	21.3	188,421	47,714	25.3
28年度	96,360	31,438	32.6	83.5	27.2	176,734	38,676	21.9	273,094	70,114	25.7
29年度	95,423	31,177	32.7	84.9	27.7	187,084	42,226	22.6	282,507	73,403	26.0
H29. 4	7,895	2,496	31.6	85.4	27.0	14,906	3,465	23.2	22,801	5,961	26.1
H29. 5	7,916	2,571	32.5	82.9	26.9	15,554	3,634	23.4	23,470	6,205	26.4
H29. 6	7,740	2,668	34.5	83.8	28.9	15,699	3,442	21.9	23,439	6,110	26.1
H29. 7	8,163	2,605	31.9	85.5	27.3	15,690	3,433	21.9	23,853	6,038	25.3
H29. 8	8,333	2,596	31.2	87.3	27.2	16,993	3,762	22.1	25,326	6,358	25.1
H29. 9	7,752	2,456	31.7	83.9	26.6	15,823	3,582	22.6	23,575	6,038	25.6
H29.10	8,376	2,865	34.2	87.7	30.0	16,665	3,883	23.3	25,041	6,748	26.9
H29.11	8,031	2,658	33.1	86.9	28.8	15,583	3,593	23.1	23,614	6,251	26.5
H29.12	7,918	2,588	32.7	82.9	27.1	15,514	3,375	21.8	23,432	5,963	25.4
H30. 1	8,036	2,761	34.4	84.2	28.9	14,638	3,313	22.6	22,674	6,074	26.8
H30. 2	7,239	2,322	32.1	83.9	26.9	13,830	3,005	21.7	21,069	5,327	25.3
H30. 3	8,024	2,591	32.3	84.0	27.1	16,189	3,739	23.1	24,213	6,330	26.1

第12表 差額病床数(稼働病床)及び利用状況

(単位:床・人)

区分 年月	平均差額病床および利用患者数										差額病床の比率		
	特別S室		特別A室		特別B室		特別C室		計		差額病床 利用率 (%)	全病床 (稼働病床) 対比(%)	一般病床 (稼働病床) 対比(%)
	病床数	患者数	病床数	患者数	病床数	患者数	病床数	患者数	病床数	患者数			
27年度	4.0	1.4 48.4	6.0	5.3 163.7	2.0	0.3 8.2	32.0	19.6 605.3	44.0	26.5 825.6	61.5	13.9	16.8
28年度	4.4	2.3 69.1	6.0	6.0 182.2	2.0	0.2 7.2	33.3	26.5 804.6	45.7	34.9 1,063.0	76.5	14.4	17.4
29年度	4.0	2.1 63.4	6.0	6.1 186.3	2.0	0.6 18.9	32.0	25.6 780.1	44.0	34.5 1,048.7	78.4	14.3	17.3
H29. 4	4.0	1.1 34.0	6.0	5.4 162.0	2.0	0.1 2.0	32.0	23.7 710.0	44.0	30.3 908.0	68.8	14.3	17.3
H29. 5	4.0	2.0 59.0	6.0	6.0 181.0	2.0	1.0 31.0	32.0	24.2 727.0	44.0	33.3 998.0	75.6	14.3	17.3
H29. 6	4.0	2.2 67.0	6.0	5.9 178.0	2.0	0.6 17.0	32.0	25.2 756.0	44.0	33.9 1,018.0	77.1	14.3	17.3
H29. 7	4.0	1.4 42.0	6.0	6.2 191.0	2.0	0.5 15.0	32.0	25.8 801.0	44.0	33.8 1,049.0	76.9	14.3	17.3
H29. 8	4.0	3.3 102.0	6.0	6.3 196.0	2.0	0.3 10.0	32.0	26.7 828.0	44.0	36.6 1,136.0	83.3	14.3	17.3
H29. 9	4.0	2.6 78.0	6.0	6.7 202.0	2.0	0.6 18.0	32.0	26.0 780.0	44.0	35.9 1,078.0	81.7	14.3	17.3
H29.10	4.0	2.5 78.0	6.0	6.2 192.0	2.0	0.8 24.0	32.0	27.1 841.0	44.0	36.6 1,135.0	83.2	14.3	17.3
H29.11	4.0	3.2 95.0	6.0	6.6 197.0	2.0	1.3 38.0	32.0	26.7 800.0	44.0	37.7 1,130.0	85.6	14.3	17.3
H29.12	4.0	1.5 46.0	6.0	5.5 172.0	2.0	0.5 17.0	32.0	25.4 788.0	44.0	33.0 1,023.0	75.0	14.3	17.3
H30. 1	4.0	1.3 39.0	6.0	6.0 187.0	2.0	1.1 35.0	32.0	24.5 759.0	44.0	32.9 1,020.0	74.8	14.3	17.3
H30. 2	4.0	2.4 71.0	6.0	6.4 187.0	2.0	0.2 6.0	32.0	24.8 720.0	44.0	33.9 984.0	77.1	14.3	17.3
H30. 3	4.0	1.6 50.0	6.0	6.1 190.0	2.0	0.5 14.0	32.0	27.5 851.0	44.0	35.6 1,105.0	81.0	14.3	17.3

- (注) 1 患者数の上段は、差額を支払って利用した患者数の1日平均、下段は延患者数である。
 2 診療上の都合による入室で、差額を徴収されない患者は、利用患者数に含まない。
 3 上記は稼働病床数である(許可病床数:特別S室6病床、特別A室6病床、特別B室2病床、特別C室63病床、特別室計77病床)。
 4 平成28年11月から平成29年3月まで、西6病棟稼働に伴い、特別S室1病床、特別C室3病床の計4室4病床増床。

第13表 住所別退院患者数

(単位:人・%)

市町村名	南魚沼市	魚沼市	南魚沼郡湯沢町	十日町市	長岡市	中魚沼郡津南町	新潟市	小千谷市	三条市	上越市	見附市	佐渡市	糸魚川市	新発田市	柏崎市	村上市	燕市	北蒲原郡聖籠町	三島郡出雲崎町	胎内市	岩船郡関川村・粟島浦村	阿賀野市	五泉市	東蒲原郡阿賀町	加茂市	西蒲原郡弥彦村	南蒲原郡田上町	刈羽郡刈羽村	妙高市	県外	計		
年月																																	
27年度	2,020	1,319	263	233	52	49	40	26	4	6	6	3	1	5	5	1	1	1	1	0	0	0	0	0	0	0	0	0	0	0	231	4,267	
28年度	3,295	2,233	404	542	114	120	45	31	6	14	5	3	0	6	17	6	8	1	1	2	0	0	2	1	1	0	0	4	0	401	7,262		
29年度	3,245	2,260	398	701	95	150	54	43	9	9	4	1	3	2	12	3	6	1	0	2	0	0	0	2	0	1	0	1	1	380	7,383		
構成比率	44.0	30.6	5.4	9.5	1.3	2.0	0.7	0.6	0.1	0.1	0.1	0.0	0.0	0.0	0.2	0.0	0.1	0.0	0.0	0.0	0.0	0.0	0.0	0.0	0.0	0.0	0.0	0.0	0.0	5.1	100.0		
人口1万人 当たり患者数	566.2	625.8	496.8	132.7	3.5	156.1	0.7	12.1	0.9	0.5	1.0	0.2	0.7	0.2	1.4	0.5	0.8	0.7	0.0	0.7	0.0	0.0	0.0	1.8	0.0	1.2	0.0	2.1	0.3	-	-		
H29.4	267	185	36	49	10	10	5	1	1	0	0	0	0	0	1	0	0	0	0	0	0	0	0	0	0	0	0	0	0	0	32	597	
H29.5	234	183	28	63	10	13	1	6	2	0	1	1	0	0	0	1	1	0	0	0	0	0	0	0	0	0	0	0	0	0	22	566	
H29.6	302	175	34	57	8	7	7	4	1	1	1	0	0	0	1	0	0	0	0	0	0	0	0	0	0	0	0	0	0	0	18	616	
H29.7	285	208	32	65	11	10	4	7	0	0	0	0	1	0	0	0	0	0	0	0	0	0	0	0	0	0	0	0	0	0	19	642	
H29.8	311	210	35	52	5	8	8	5	0	2	0	0	0	0	2	0	1	1	0	0	0	0	0	0	0	0	0	1	1	43	685		
H29.9	282	184	38	54	6	11	4	4	0	1	1	0	0	0	1	0	0	0	0	0	0	0	0	0	0	0	0	0	0	0	40	626	
H29.10	249	199	32	60	6	16	4	4	2	0	0	0	0	0	2	1	1	0	0	0	0	0	0	0	0	0	0	0	0	32	608		
H29.11	266	186	32	68	9	18	3	1	0	1	0	0	1	0	1	0	0	0	0	0	0	0	0	0	0	1	0	0	0	29	616		
H29.12	314	189	36	49	10	12	3	3	2	1	0	0	1	0	1	0	2	0	0	0	0	0	0	0	0	0	0	0	0	32	655		
H30.1	238	159	31	52	7	12	5	2	0	2	0	0	0	1	0	0	1	0	0	1	0	0	0	2	0	0	0	0	0	43	556		
H30.2	231	191	22	63	5	15	2	4	1	0	1	0	0	1	1	0	0	0	0	0	0	0	0	0	0	0	0	0	0	30	567		
H30.3	266	191	42	69	8	18	8	2	0	1	0	0	0	0	2	1	0	0	0	1	0	0	0	0	0	0	0	0	0	40	649		

(注) 人口:新潟県推計人口(平成29年10月1日現在)

第14表 年齢階層別退院患者数

(単位:人・%)

区分 年月	0日 ~28日 (新生児)	29日 ~2歳 (乳児)	3歳 ~5歳 (幼児)	6歳 ~12歳	13歳 ~15歳	16歳 ~19歳	20歳 ~29歳	30歳 ~39歳	40歳 ~49歳	50歳 ~59歳	60歳 ~64歳	65歳 ~69歳	70歳 ~74歳	75歳 ~79歳	80歳 ~84歳	85歳 ~89歳	90歳~	計	(再掲)妊娠・分べんおよび産じょくの合併症					
																			~15歳	16歳 ~19歳	20歳 ~29歳	30歳 ~39歳	40歳~	計
27年度	2.5 138	4.5 247	1.9 106	2.3 125	0.5 26	1.5 82	7.1 386	12.6 688	6.5 351	7.6 414	7.5 407	9.1 496	8.1 439	9.1 493	9.2 500	6.5 354	3.5 189	100.0 5,441	0.0 0	2.0 14	35.3 253	58.9 422	3.9 28	100.0 717
28年度	3.0 218	3.2 236	1.9 135	1.8 128	0.6 44	1.2 90	6.7 484	12.2 885	6.7 486	8.3 601	6.9 498	10.9 791	8.5 617	9.2 668	8.9 644	6.4 467	3.7 270	100.0 7,262	0.0 0	1.3 12	34.3 325	59.0 559	5.4 51	100.0 947
29年度	2.5 183	3.8 278	1.7 127	1.8 133	0.5 40	1.0 77	6.7 493	11.6 853	6.0 445	7.7 572	6.8 502	11.1 816	8.7 644	10.6 784	9.4 692	6.2 456	3.9 288	100.0 7,383	0.0 0	1.5 13	33.5 291	60.0 521	5.0 43	100.0 868
H29. 4	3.2 19	3.0 18	2.0 12	1.0 6	0.3 2	0.3 2	8.0 48	12.1 72	7.2 43	6.4 38	7.0 42	11.6 69	10.4 62	8.4 50	9.4 56	6.9 41	2.8 17	100.0 597	0.0 0	1.5 1	37.3 25	55.2 37	6.0 4	100.0 67
H29. 5	1.8 10	3.2 18	2.5 14	1.9 11	0.7 4	0.0 0	7.4 42	12.5 71	6.4 36	7.4 42	6.4 36	11.1 63	8.7 49	9.9 56	9.0 51	7.6 43	3.5 20	100.0 566	0.0 0	0.0 0	33.8 24	60.6 43	5.6 4	100.0 71
H29. 6	2.6 16	3.4 21	2.4 15	1.8 11	0.8 5	1.6 10	6.2 38	12.3 76	5.0 31	6.2 38	7.1 44	12.0 74	8.9 55	10.6 65	10.1 62	6.0 37	2.9 18	100.0 616	0.0 0	1.4 1	32.4 24	60.8 45	5.4 4	100.0 74
H29. 7	3.3 21	3.6 23	1.4 9	1.9 12	0.6 4	0.9 6	6.5 42	10.1 65	5.8 37	8.7 56	6.2 40	10.7 69	9.5 61	8.9 57	10.9 70	6.9 44	4.0 26	100.0 642	0.0 0	1.4 1	34.3 24	60.0 42	4.3 3	100.0 70
H29. 8	2.3 16	5.0 34	1.5 10	2.5 17	0.7 5	2.0 14	8.0 55	11.1 76	8.5 58	8.2 56	6.9 47	8.8 60	6.7 46	10.8 74	9.2 63	5.4 37	2.5 17	100.0 685	0.0 0	1.0 1	42.3 41	49.5 48	7.2 7	100.0 97
H29. 9	2.7 17	5.4 34	2.1 13	2.2 14	0.3 2	0.5 3	8.0 50	10.9 68	5.3 33	8.1 51	5.8 36	12.3 77	8.8 55	9.6 60	7.5 47	5.1 32	5.4 34	100.0 626	0.0 0	1.4 1	39.4 28	56.3 40	2.8 2	100.0 71
H29.10	2.5 15	3.0 18	2.1 13	1.8 11	0.5 3	1.3 8	6.1 37	9.9 60	5.6 34	8.6 52	5.6 34	11.0 67	10.4 63	11.8 72	9.2 56	6.1 37	4.6 28	100.0 608	0.0 0	0.0 0	37.3 25	56.7 38	6.0 4	100.0 67
H29.11	2.4 15	3.4 21	1.0 6	1.0 6	0.2 1	1.3 8	4.7 29	11.2 69	6.0 37	7.1 44	8.1 50	11.0 68	8.8 54	12.5 77	9.6 59	6.2 38	5.5 34	100.0 616	0.0 0	2.9 2	29.0 20	63.8 44	4.3 3	100.0 69
H29.12	2.7 18	3.7 24	1.8 12	1.5 10	0.9 6	1.4 9	6.4 42	12.2 80	5.3 35	8.5 56	6.4 42	10.1 66	9.2 60	11.3 74	7.8 51	5.8 38	4.9 32	100.0 655	0.0 0	2.9 2	32.9 23	62.9 44	1.4 1	100.0 70
H30. 1	2.5 14	4.0 22	1.1 6	2.5 14	0.5 3	0.5 3	5.4 30	14.4 80	5.9 33	7.9 44	6.5 36	11.5 64	6.7 37	10.8 60	10.8 60	5.8 32	3.2 18	100.0 556	0.0 0	1.4 1	25.4 18	66.2 47	7.0 5	100.0 71
H30. 2	2.3 13	4.4 25	0.7 4	1.1 6	0.5 3	1.2 7	6.5 37	10.4 59	6.3 36	7.8 44	8.3 47	11.3 64	7.1 40	12.5 71	9.5 54	6.5 37	3.5 20	100.0 567	0.0 0	4.2 3	28.2 20	60.6 43	7.0 5	100.0 71
H30. 3	1.4 9	3.1 20	2.0 13	2.3 15	0.3 2	1.1 7	6.6 43	11.9 77	4.9 32	7.9 51	7.4 48	11.6 75	9.6 62	10.5 68	9.7 63	6.2 40	3.7 24	100.0 649	0.0 0	0.0 0	27.1 19	71.4 50	1.4 1	100.0 70

(注) 1 上段は構成比を示す。

第 15 表 救急患者取扱状況(1)

1 救急患者取扱状況

(単位:人)

年月	区分 総患者数	うち 救急車 搬入	区 分 別 内 訳 (再 掲)										(別 掲) 他 病 院 へ 転 送
			勤務時間内・外別		入院・外来別		内科系・外科系別		原因別				
			時間内	時間外	入 院	外 来	内 科	外 科	交通事故	分 娩	交通事故 以外の外傷	そ の 他	
27年度計	7,071	1,989	1,046	6,025	1,515	5,556	6,819	252	228	6	18	6,819	40
28年度計	8,370	2,186	1,067	7,303	1,843	6,527	8,037	333	292	5	36	8,037	38
29年度計	8,367	2,302	1,129	7,238	1,876	6,491	8,117	250	231	1	18	8,117	56
H29. 4	697	184	71	626	158	539	684	13	10	0	3	684	8
H29. 5	818	193	75	743	168	650	792	26	24	0	2	792	2
H29. 6	538	154	87	451	135	403	527	11	8	0	3	527	4
H29. 7	738	214	106	632	189	549	703	35	32	0	3	703	3
H29. 8	833	228	99	734	167	666	791	42	42	0	0	791	3
H29. 9	720	180	83	637	154	566	702	18	16	0	2	702	3
H29.10	673	215	88	585	146	527	638	35	32	1	2	638	13
H29.11	658	185	87	571	157	501	642	16	16	0	0	642	2
H29.12	694	204	120	574	153	541	674	20	19	0	1	674	5
H30. 1	818	209	158	660	185	633	810	8	7	0	1	810	6
H30. 2	579	162	80	499	114	465	566	13	12	0	1	566	5
H30. 3	601	174	75	526	150	451	588	13	13	0	0	588	2

第 15 表 救急患者取扱状況(2)

2 救急車搬入患者数

(単位:人)

年月	区分 総患者数	区 分 別 内 訳 (再 掲)										(別 掲) 他 病 院 へ 転 送
		勤務時間内・外別		入院・外来別		内科系・外科系別		原 因 別				
		時間内	時間外	入 院	外 来	内 科	外 科	交通事故	分 娩	交通事故 以外の外傷	そ の 他	
27年度計	1,989	640	1,349	1,006	983	1,804	185	167	3	15	1,804	40
28年度計	2,186	655	1,531	1,198	988	1,926	260	233	1	26	1,926	31
29年度計	2,302	665	1,637	1,221	1,081	2,110	192	176	0	16	2,110	43
H29. 4	184	49	135	106	78	174	10	7	0	3	174	6
H29. 5	193	47	146	96	97	174	19	17	0	2	174	2
H29. 6	154	53	101	86	68	144	10	7	0	3	144	4
H29. 7	214	65	149	124	90	183	31	28	0	3	183	3
H29. 8	228	57	171	104	124	194	34	34	0	0	194	3
H29. 9	180	47	133	95	85	168	12	10	0	2	168	3
H29.10	215	53	162	100	115	190	25	24	0	1	190	10
H29.11	185	60	125	112	73	174	11	11	0	0	174	2
H29.12	204	67	137	103	101	185	19	18	0	1	185	5
H30. 1	209	68	141	116	93	207	2	2	0	0	207	0
H30. 2	162	53	109	75	87	153	9	8	0	1	153	4
H30. 3	174	46	128	104	70	164	10	10	0	0	164	1

第 15 表 救急患者取扱状況(3)

3 救急患者取扱数(外来)

(単位:人)

区分 年月	一刻を争う緊急処置が必要であった					それ以外の緊急処置が必要であった					その他(特に救急処置を要しなかった者等)					合計
	時間内		時間外		計	時間内		時間外		計	時間内		時間外		計	
	内科系	外科系	内科系	外科系		内科系	外科系	内科系	外科系		内科系	外科系	内科系	外科系		
27年度	53	9	160	10	232	186	23	1,347	35	1,591	336	16	3,308	73	3,733	5,556
28年度	38	6	130	17	191	208	26	1,804	55	2,093	305	27	3,820	91	4,243	6,527
29年度	54	4	145	12	215	220	22	1,546	52	1,840	328	17	4,010	81	4,436	6,491
H29. 4	3	1	16	1	21	11	1	136	0	148	14	1	351	4	370	539
H29. 5	1	0	11	1	13	21	4	164	2	191	15	2	422	7	446	650
H29. 6	6	1	10	1	18	14	0	104	1	119	21	2	242	1	266	403
H29. 7	5	0	12	4	21	17	0	137	11	165	31	4	322	6	363	549
H29. 8	6	1	13	4	24	18	2	197	10	227	34	0	368	13	415	666
H29. 9	3	0	13	0	16	15	2	146	4	167	22	2	353	6	383	566
H29.10	3	0	17	0	20	19	6	145	10	180	25	3	289	10	327	527
H29.11	3	0	16	0	19	20	1	105	4	130	17	0	328	7	352	501
H29.12	6	1	8	0	15	26	3	88	5	122	40	1	356	7	404	541
H30. 1	6	0	9	0	15	33	0	126	0	159	70	1	381	7	459	633
H30. 2	8	0	11	1	20	18	1	102	4	125	18	0	296	6	320	465
H30. 3	4	0	9	0	13	8	2	96	1	107	21	1	302	7	331	451

第 15 表 救急患者取扱状況(4)

4 救急患者取扱数(入院)

(単位:人)

区分 年月	一刻を争う緊急処置が必要であった					それ以外の緊急処置が必要であった					その他(特に救急処置を要しなかった者等)					合計
	時間内		時間外		計	時間内		時間外		計	時間内		時間外		計	
	内科系	外科系	内科系	外科系		内科系	外科系	内科系	外科系		内科系	外科系	内科系	外科系		
27年度	140	19	361	28	548	200	12	544	22	778	49	3	135	2	189	1515
28年度	170	19	403	39	631	225	19	796	30	1,070	23	1	115	3	142	1,843
29年度	158	6	373	32	569	272	11	845	12	1,140	37	0	129	1	167	1,876
H29. 4	18	0	39	3	60	20	1	64	1	86	1	0	11	0	12	158
H29. 5	9	3	34	5	51	20	0	87	2	109	0	0	8	0	8	168
H29. 6	17	1	24	2	44	19	2	59	0	80	4	0	7	0	11	135
H29. 7	18	0	40	4	62	21	3	85	3	112	7	0	8	0	15	189
H29. 8	10	0	30	8	48	24	3	83	1	111	1	0	7	0	8	167
H29. 9	10	1	38	2	51	25	0	60	1	86	3	0	14	0	17	154
H29.10	5	0	42	3	50	21	0	59	2	82	6	0	7	1	14	146
H29.11	15	0	27	3	45	28	0	70	1	99	3	0	10	0	13	157
H29.12	18	0	25	1	44	20	1	65	1	87	4	0	18	0	22	153
H30. 1	14	0	31	0	45	33	0	86	0	119	1	0	20	0	21	185
H30. 2	13	0	16	1	30	19	0	50	0	69	3	0	12	0	15	114
H30. 3	11	1	27	0	39	22	1	77	0	100	4	0	7	0	11	150

第16表 調剤件数(1)

(単位:枚・剤)

区分 年月	調剤件数									院外処方箋	
	入院			外来			計				
	処方箋枚数	剤数	延剤数	処方箋枚数	剤数	延剤数	処方箋枚数	剤数	延剤数	処方箋枚数	発行率%
27年度(平均)	3,400	7,055	43,498	499	752	3,468	3,899	7,807	46,966	5,714	92.0
28年度(平均)	4,188	8,658	54,292	529	776	3,875	4,717	9,434	58,167	7,058	93.0
29年度(平均)	4,378	9,026	54,713	543	802	3,835	4,921	9,828	58,548	7,619	93.3
H29. 4	4,079	8,544	53,884	467	679	3,102	4,546	9,223	56,986	7,379	94.0
H29. 5	4,130	8,843	53,639	563	844	4,114	4,693	9,687	57,753	7,641	93.1
H29. 6	4,210	8,694	51,302	416	570	2,921	4,626	9,264	54,223	7,695	94.9
H29. 7	4,394	9,164	54,557	482	719	3,511	4,876	9,883	58,068	7,531	94.0
H29. 8	4,500	9,387	58,229	657	882	4,145	5,157	10,269	62,374	8,041	92.4
H29. 9	4,203	8,763	53,947	527	745	3,641	4,730	9,508	57,588	7,518	93.4
H29.10	4,840	10,340	61,101	547	784	3,277	5,387	11,124	64,378	8,122	93.7
H29.11	4,580	9,210	53,591	565	817	3,846	5,145	10,027	57,437	7,643	93.1
H29.12	4,354	8,882	57,764	593	974	4,982	4,947	9,856	62,746	7,651	92.8
H30. 1	4,619	9,182	53,643	711	1,114	5,241	5,330	10,296	58,884	7,297	91.1
H30. 2	4,191	8,320	50,285	454	692	3,060	4,645	9,012	53,345	6,869	93.8
H30. 3	4,432	8,981	54,610	537	806	4,182	4,969	9,787	58,792	8,038	93.7

(注) 1 「剤数」とは処方箋によって調剤を行った数をいう。
 2 「延剤数」とは、診療報酬点数表に定める単位をもって計算した数をいう。

第16表 調剤件数(2)

(単位:枚・剤)

区分 年月	1日(暦日)当たり調剤件数									患者1人1日当たり調剤件数									1剤 当たり 延剤数
	入院			外来			計			入院			外来			計			
	処方箋枚数	剤数	延剤数	処方箋枚数	剤数	延剤数	処方箋枚数	剤数	延剤数	処方箋枚数	剤数	延剤数	処方箋枚数	剤数	延剤数	処方箋枚数	剤数	延剤数	
27年度	111	231	1,426	16	25	114	128	256	1,540	0.48	1.01	6.20	0.04	0.06	0.29	0.21	0.41	2.49	6.02
28年度	138	285	1,785	17	26	127	155	310	1,912	0.52	1.08	6.76	0.04	0.05	0.26	0.21	0.41	2.56	6.17
29年度	144	297	1,799	18	26	126	162	323	1,925	0.55	1.14	6.88	0.03	0.05	0.25	0.21	0.42	2.49	5.96
H29.4	136	285	1,796	16	23	103	152	307	1,900	0.52	1.08	6.83	0.03	0.05	0.21	0.20	0.40	2.50	6.18
H29.5	133	285	1,730	18	27	133	151	312	1,863	0.52	1.12	6.78	0.04	0.05	0.26	0.20	0.41	2.46	5.96
H29.6	140	290	1,710	14	19	97	154	309	1,807	0.54	1.12	6.63	0.03	0.04	0.19	0.20	0.40	2.31	5.85
H29.7	142	296	1,760	16	23	113	157	319	1,873	0.54	1.12	6.68	0.03	0.05	0.22	0.20	0.41	2.43	5.88
H29.8	145	303	1,878	21	28	134	166	331	2,012	0.54	1.13	6.99	0.04	0.05	0.24	0.20	0.41	2.46	6.07
H29.9	140	292	1,798	18	25	121	158	317	1,920	0.54	1.13	6.96	0.03	0.05	0.23	0.20	0.40	2.44	6.06
H29.10	156	334	1,971	18	25	106	174	359	2,077	0.58	1.23	7.29	0.03	0.05	0.20	0.22	0.44	2.57	5.79
H29.11	153	307	1,786	19	27	128	172	334	1,915	0.57	1.15	6.67	0.04	0.05	0.25	0.22	0.42	2.43	5.73
H29.12	140	287	1,863	19	31	161	160	318	2,024	0.55	1.12	7.30	0.04	0.06	0.32	0.21	0.42	2.68	6.37
H30.1	149	296	1,730	23	36	169	172	332	1,899	0.57	1.14	6.68	0.05	0.08	0.36	0.24	0.45	2.60	5.72
H30.2	150	297	1,796	16	25	109	166	322	1,905	0.58	1.15	6.95	0.03	0.05	0.22	0.22	0.43	2.53	5.92
H30.3	143	290	1,762	17	26	135	160	316	1,897	0.55	1.12	6.81	0.03	0.05	0.26	0.21	0.40	2.43	6.01

(注) 1剤当たり延剤数=延剤数÷剤数。

第17表 処方せん料件数

(単位:枚・件)

区分 年月	処方せん料	再掲		加算		
		3種類以上の抗不安薬、 睡眠薬、抗うつ薬、抗精神 病薬の投薬	7種類以上の 内服薬の投薬	一般名処方加算1	一般名処方加算2	抗悪性腫瘍剤 処方管理加算
27年度	56,472	191	1,408	0	5,113	608
28年度	83,004	306	2,190	3,927	26,760	1,154
29年度	85,636	230	2,496	10,862	38,991	1,403
H29. 4	6,925	17	209	369	2,522	112
H29. 5	7,150	18	223	627	2,845	108
H29. 6	7,266	19	189	925	3,335	104
H29. 7	7,060	20	217	886	3,355	103
H29. 8	7,583	26	211	1,002	3,461	122
H29. 9	7,044	21	202	936	3,390	119
H29.10	7,632	18	205	1,065	3,655	118
H29.11	7,110	20	221	1,007	3,413	126
H29.12	7,144	20	215	1,033	3,386	123
H30. 1	6,794	18	214	972	3,206	134
H30. 2	6,408	16	182	1,017	2,891	108
H30. 3	7,520	17	208	1,023	3,532	126

第18表 注射剤件数

(単位:枚・件・本)

年月	区分	注射せん (枚)	注射Rp (件)	注射本数 (本)
27年度		17,807	54,909	92,069
28年度		23,887	75,335	122,269
29年度		90,799	220,525	385,272
H29. 4		7,558	19,387	34,893
H29. 5		7,742	19,808	36,075
H29. 6		6,912	16,517	28,658
H29. 7		7,596	18,457	32,022
H29. 8		8,291	19,747	33,764
H29. 9		8,116	19,511	34,565
H29.10		8,313	19,751	34,289
H29.11		7,489	18,154	32,515
H29.12		7,855	18,887	32,405
H30. 1		7,487	18,150	31,070
H30. 2		6,420	15,168	26,313
H30. 3		7,020	16,988	28,703

平成29年度より、入院・外来等全注射せんを掲載(平成28年度以前は、入院定時注射せんのみ掲載)。

第19表 無菌製剤件数

(単位:件・本)

区分 年月	無菌製剤調製数		無菌製剤処理料1			無菌製剤処理料2
	件数	本数	閉鎖式接続器具利用あり		閉鎖式接続器具利用なし	
			揮発性の高い薬剤	左記以外		
27年度	1,568	2,908	64	0	1,043	13
28年度	3,073	5,361	190	0	2,290	175

区分 年月	無菌製剤調製数		無菌製剤処理料1		無菌製剤処理料2
	件数	本数	閉鎖式接続器具利用あり	閉鎖式接続器具利用なし	
29年度	3,531	5,747	170	2,416	251
H29.4	290	519	21	193	33
H29.5	230	389	14	171	9
H29.6	252	420	14	172	24
H29.7	281	469	13	198	22
H29.8	307	498	15	200	34
H29.9	320	497	17	200	37
H29.10	321	533	14	209	21
H29.11	364	576	18	252	20
H29.12	301	459	11	210	16
H30.1	305	487	11	223	9
H30.2	258	420	12	187	7
H30.3	302	480	10	201	19

(注) 調製件数は、1患者1件と算定。

第 20 表 病棟業務件数

(単位:件・人・%)

区分 年月	薬剤管理指導料			退院時薬剤情報 管理指導料	病棟薬剤業務 実施加算1	病棟薬剤業務 実施加算2	実指導件数	実指導患者数 (A)	実入院患者数 (B)	実指導実施率 (A÷B)
	安全管理が必要な医 薬品を投薬又は注射さ れている患者に対する もの	左記以外の患者に 対するもの	麻薬管理 指導加算							
27年度	1,286	1,240	107	571	0	0	3,066	1,973	7,696	25.6
28年度	2,953	2,708	213	892	0	0	6,386	3,808	10,266	37.1
29年度	2,969	2,852	365	703	13,672	0	6,666	3,981	10,340	38.5
H29. 4	313	257	32	54	0	0	635	369	822	44.9
H29. 5	311	306	31	65	0	0	688	405	825	49.1
H29. 6	278	273	30	63	1,490	0	624	383	877	43.7
H29. 7	224	248	45	60	1,393	0	547	312	916	34.1
H29. 8	290	263	36	60	1,460	0	643	384	934	41.1
H29. 9	282	236	44	45	1,294	0	596	349	861	40.5
H29.10	281	253	53	66	1,424	0	597	348	863	40.3
H29.11	232	212	24	58	1,371	0	531	326	875	37.3
H29.12	244	241	17	64	1,276	0	558	319	828	38.5
H30. 1	193	196	9	51	1,410	0	438	274	854	32.1
H30. 2	168	178	26	53	1,213	135	400	258	814	31.7
H30. 3	153	189	18	64	1,341	176	409	254	871	29.2

第 21 表 検査件数(1)

(単位:件)

区分 年月	検査部門で実施した検査件数																					
	一般検査						血液学的検査							生化学検査	免疫学的検査	輸血検査						
	尿検査(再掲)		糞便検査(再掲)		穿刺採取(再掲)	血球計算(再掲)	血液像目視(再掲)	出血・凝固検査(再掲)	骨髓検査(再掲)	FCM(再掲)	遺伝子検査(再掲)	その他(再掲)	血液型検査(再掲)			交差試験(再掲)	抗体スクリーニング(再掲)	抗体同定等精密検査(再掲)	その他(再掲)			
27年度	40,706	29,678	4,540	315										5,140	1,033					79,910	54,009	3,775
28年度	39,837	28,228	7,207	720	3,123	559	97,111	47,369	6,676	40,858	179	171	30	1,828	1,540,060	112,843	9,019	3,108	2,636	3,069	166	40
29年度	63,382	30,981	26,995	481	4,245	680	68,956	50,651	6,875	11,155	142	133	0	0	1,159,871	70,013	11,900	4,791	2,407	4,563	116	23
H29. 4	4,663	2,340	2,015	35	208	65	5,489	4,021	559	897	6	6	0	0	91,949	5,428	1,039	400	250	380	9	0
H29. 5	5,116	2,552	2,188	37	287	52	5,931	4,336	594	970	15	16	0	0	98,339	5,932	1,054	420	222	402	9	1
H29. 6	5,469	2,632	2,294	38	437	68	5,516	4,094	524	870	15	13	0	0	94,695	6,098	896	356	193	335	12	0
H29. 7	5,293	2,547	2,234	57	406	49	5,834	4,285	530	1,002	8	9	0	0	98,883	5,738	1,147	452	252	424	16	3
H29. 8	5,957	2,885	2,545	39	431	57	6,324	4,648	644	1,013	10	9	0	0	106,458	6,310	1,081	446	206	416	11	2
H29. 9	5,255	2,589	2,180	25	388	73	5,750	4,194	623	909	13	11	0	0	96,006	5,627	1,001	391	221	381	8	0
H29.10	5,416	2,658	2,315	36	328	79	6,182	4,487	626	1,044	14	11	0	0	103,362	6,332	1,019	408	207	392	8	4
H29.11	5,477	2,646	2,329	33	376	93	5,808	4,248	610	919	13	18	0	0	97,916	5,862	943	406	143	385	8	1
H29.12	5,302	2,560	2,234	41	415	52	5,613	4,159	553	877	14	10	0	0	95,365	6,062	961	391	177	380	9	4
H30. 1	5,358	2,592	2,332	23	385	26	5,843	4,259	584	984	9	7	0	0	97,248	5,755	977	392	205	372	6	2
H30. 2	4,596	2,276	1,927	60	320	13	5,031	3,713	471	820	13	14	0	0	83,946	5,054	874	354	167	339	10	4
H30. 3	5,480	2,704	2,402	57	264	53	5,635	4,207	557	850	12	9	0	0	95,704	5,815	908	375	164	357	10	2

第 21 表 検査件数(2)

(単位:件)

区分 年月	検査部門で実施した検査件数															
	微生物学的検査								簡易 迅速 感染症 検査	病理診断						
	培養 検体数 (再掲)	同定菌 株数 (再掲)	感受性 検査 (再掲)	塗抹 検査 (再掲)	抗酸菌 培養 (再掲)	遺伝子 検査 (再掲)	その他 (再掲)	組織標本(再掲)		細胞診(再掲)		遺伝子検査(再掲)				
								迅速 組織 (再掲)		迅速 細胞診 (再掲)	迅速遺伝 子検査 (再掲)	迅速遺伝 子検査 (再掲)				
27年度	13,589	4,929	2,828	1,714	3,498	492	68	60	2,025	27,075	23,969	63	3,047	47	59	0
28年度	16,226	5,880	3,536	2,104	3,810	579	242	75	3,437	36,877	32,924	83	3,859	38	94	0
29年度	15,356	6,038	2,810	2,136	3,608	523	163	78	4,134	38,927	34,835	92	3,922	77	170	0
H29. 4	1,231	484	223	192	284	36	7	5	380	2,791	2,465	8	313	6	13	0
H29. 5	1,281	494	240	167	316	40	18	6	296	3,265	2,945	10	309	7	11	0
H29. 6	1,392	536	245	202	339	50	14	6	102	3,293	2,903	9	381	7	9	0
H29. 7	1,428	541	271	214	332	44	15	11	52	3,293	2,937	6	343	5	13	0
H29. 8	1,383	553	250	194	306	50	20	10	72	3,270	2,955	10	297	10	18	0
H29. 9	1,312	514	261	181	300	39	7	10	56	3,236	2,858	12	357	10	21	0
H29.10	1,398	554	254	189	333	54	9	5	94	3,902	3,528	5	351	4	23	0
H29.11	1,239	517	201	159	287	57	13	5	499	3,690	3,304	9	364	8	22	0
H29.12	1,347	551	233	184	315	42	17	5	600	3,223	2,880	5	334	6	9	0
H30. 1	1,274	505	223	173	307	41	20	5	910	2,832	2,525	4	288	3	19	0
H30. 2	1,024	385	188	147	253	36	10	5	683	2,924	2,651	6	266	4	7	0
H30. 3	1,047	404	221	134	236	34	13	5	390	3,208	2,884	8	319	7	5	0

第 21 表 検査件数(3)

(単位:件)

区分 年月	検査部門で実施した検査件数																
	生理機能検査											耳鼻科 検査	その他	計 A	患者 100人 当たり 件数		
	呼吸 機能 (再掲)	心電図(再掲)		負荷 心電図 (再掲)	ホルター 心電図 (再掲)	超音波(再掲)			脳波 検査 (再掲)	誘発 電位 (再掲)	心臓 カテーテル (再掲)					その他 (再掲)	
12誘導 心電図 (再掲)		その他 心電図 (再掲)	心臓 エコー (再掲)			腹部 エコー (再掲)	血管 エコー (再掲)										
27年度	11,497	1,419	6,109	155	97	589	1,704	555	298	203	143	225	0	3,099	0	798,189	434.2
28年度	15,968	2,141	8,018	1,071	215	320	1,776	970	642	256	293	266	0	3,744	0	1,875,122	697.1
29年度	10,827	1,983	5,126	3	100	267	1,271	677	659	223	215	303	0	2,964	0	1,446,499	516.1
H29. 4	848	157	416	1	7	21	101	37	41	15	17	35	0	245	0	114,077	504.3
H29. 5	1,041	202	504	0	11	29	121	53	50	17	20	34	0	270	0	122,542	526.4
H29. 6	1,020	161	480	1	12	38	119	70	74	17	19	29	0	265	0	118,762	511.0
H29. 7	924	167	452	0	14	19	92	63	58	20	16	23	0	304	0	122,907	519.3
H29. 8	986	183	475	1	15	20	108	62	64	25	16	17	0	301	0	132,162	525.8
H29. 9	837	148	390	0	8	27	102	50	53	19	14	26	0	232	0	119,334	510.1
H29.10	952	167	455	0	7	18	111	58	65	18	29	24	0	210	0	128,876	518.6
H29.11	864	167	389	0	2	27	112	55	50	14	23	25	0	231	0	122,546	523.0
H29.12	847	156	399	0	9	12	100	66	51	16	13	25	0	232	0	119,563	514.0
H30. 1	861	166	394	0	7	17	108	53	57	19	11	29	0	232	0	121,297	539.1
H30. 2	814	156	373	0	4	19	96	53	53	16	22	22	0	174	0	105,130	503.1
H30. 3	833	153	399	0	4	20	101	57	43	27	15	14	0	268	0	119,303	497.4

(注) 患者100人当たり件数=(A+D-B)÷E×100

第 21 表 検査件数(4)

(単位:件・人)

区分 年月	再 掲			別 掲		検査技師 が採血 した採血 総人数	製剤関連数			患者数 E 入 院 + 外 来	死 亡 退院数
	院外引受 B	剖 検 C	剖検率 (%)	院外依頼 D			製 剤 払い出し数	製 剤 その他	時間外 製 剤 関連数		
				一 般	R I						
27年度	1,612	4	2.0	21,567	0	22,429	1,635	0	596	188,421	200
28年度	1,655	7	2.6	30,161	0	28,688	2,995	1	911	273,094	272
29年度	1,603	8	2.6	13,218	0	53,856	3,006	0	867	282,515	311
H29. 4	125	1	2.9	1,029	0	4,165	287	0	74	22,801	34
H29. 5	135	0	0.0	1,144	0	4,366	251	0	78	23,470	23
H29. 6	146	1	5.0	1,149	0	4,515	248	0	47	23,439	20
H29. 7	127	0	0.0	1,093	0	4,390	305	0	91	23,853	25
H29. 8	138	1	4.2	1,133	0	4,959	266	0	57	25,326	24
H29. 9	140	2	7.1	1,078	0	4,442	310	0	117	23,577	28
H29.10	158	0	0.0	1,154	0	4,600	275	0	82	25,041	23
H29.11	132	0	0.0	1,090	0	4,621	224	0	66	23,615	28
H29.12	186	0	0.0	1,067	0	4,530	228	0	75	23,433	24
H30. 1	110	1	3.4	1,043	0	4,495	235	0	91	22,674	29
H30. 2	99	1	4.2	975	0	4,047	193	0	44	21,069	24
H30. 3	107	1	3.4	1,263	0	4,726	184	0	45	24,217	29

第 22 表 放射線撮影及び治療件数(1)

(単位:人・件)

区分	放射線部門で実施した件数																											
	X線診断件数																										X線 診断計 A	
	X線撮影				ポータブル			CT			MRI		血管造影				X線TV				内視鏡 X線TV	歯科				骨塩 定量		
	X線撮影	造影撮影	MMG	【再掲】 マンモトーム	病室・ER等	手術室	OP イメージ	単純	造影	CTA等	単純MR	造影MR	シネ	DSA	IVR等	その他	単純透視	消化管	脳脊髄腔	その他		デンタル	パノラマ	セファロ	CBCT			
施設名																												
27年度	17,364		357	24	3,970	1,177	219	4,687	2,668		2,082	691	174	44	90	91	9	105	7	188	333	405	771	35	34	453	35,978	
	41,829		1,428		4,626	2,030					13,851	5,740					9	771	36	637	2,910	448	771	73	35	953	76,147	
28年度	23,637	11	383	30	5,246	1,614	450	7,075	3,727	0	2,734	951	270	84	72	187	7	125	4	295	451	686	970	98	137	756	50,000	
	58,278	23	1,509	0	5,858	2,922	0	0	0	0	18,517	7,682	0	0	0	0	7	873	15	1,047	3,739	747	970	242	0	1,914	104,343	
29年度	25,702	5	413	23	5,184	1,603	586	8,177	4,131	0	2,830	947	303	30	63	321	41	141	14	288	477	745	909	85	137	953	54,108	
	67,374	10	1,691	0	5,831	2,891	0	0	0	0	20,986	7,799	0	0	0	0	62	655	56	933	2,795	809	909	211	137	2,393	115,542	
H29. 4	1,982	0	27	1	451	141	48	671	305		207	84	36	3	5	13	2	13	0	25	47	52	68	3	8	83	4,275	
	5,252	0	108		513	222					1,577	685					2	61	0	85	305	53	68	8	8	217	9,164	
H29. 5	2,325	0	16	1	409	138	41	665	335		233	87	33	1	12	25	0	16	0	31	36	54	68	8	9	89	4,632	
	6,016	0	64		486	251					1,601	686					0	107	0	106	223	57	68	22	9	226	9,922	
H29. 6	2,165	0	16	1	372	135	59	651	332		249	80	28	2	7	30	1	17	1	12	39	60	91	6	12	87	4,453	
	5,752	0	72		422	248					1,802	660					1	66	2	21	289	67	91	14	12	208	9,727	
H29. 7	2,187	0	40	1	465	128	42	672	335		235	82	24	3	5	32	0	12	1	33	48	63	86	2	16	79	4,591	
	5,740	0	158		523	234					1,703	699					0	46	2	98	293	69	86	5	16	187	9,859	
H29. 8	2,322	0	57	3	445	147	41	712	385		291	70	17	2	4	31	2	12	0	22	44	72	87	14	14	66	4,860	
	5,954	0	222		506	270					2,110	572					2	50	0	88	329	80	87	35	14	169	10,488	
H29. 9	2,047	1	40	0	405	114	45	640	359		239	83	27	2	5	34	0	15	5	34	49	49	77	10	11	73	4,364	
	5,196	2	154		448	199					1,755	681					0	75	20	89	266	51	77	23	11	177	9,224	
H29.10	2,196	0	56	2	474	157	57	742	364		244	87	24	3	3	24	2	15	3	35	45	66	71	3	9	90	4,772	
	5,715	0	221		519	267					1,899	748					2	40	12	93	225	69	71	8	9	237	10,135	
H29.11	2,048	1	36	4	422	132	44	664	336		213	80	22	3	3	23	1	9	0	30	47	68	67	5	12	66	4,336	
	5,377	2	206		464	236					1,655	686					1	51	0	94	239	70	67	13	12	166	9,339	
H29.12	2,038	2	49	4	469	131	61	678	362		214	90	27	2	2	33	7	13	1	18	34	73	81	9	16	76	4,490	
	5,377	4	189		517	237					1,619	768					15	61	7	70	186	80	81	19	16	194	9,440	
H30. 1	2,204	1	34	2	497	126	55	683	362		224	86	28	4	9	29	6	5	0	14	37	57	55	6	12	78	4,614	
	5,799	2	134		547	240					1,594	661					14	14	0	45	176	60	55	13	12	207	9,573	
H30. 2	1,977	0	23	4	384	124	43	660	279		230	54	21	3	4	24	12	11	2	14	27	56	72	4	6	83	4,117	
	5,339	0	87		427	234					1,735	436					15	66	8	58	159	69	72	12	6	201	8,924	
H30. 3	2,211	0	19	0	391	130	50	739	377		251	64	16	2	4	23	8	3	1	20	24	75	86	15	12	83	4,604	
	5,857	0	76		459	253					1,936	517					10	18	5	86	105	84	86	39	12	204	9,747	

(注) 上限は実施患者数、下段は実施件数である。

第 22 表 放射線撮影及び治療件数(2)

(単位:人・件)

区分	放射線部門で実施した件数																											患者 100人 当たり X線診断 (件)
	放射線治療													放射線 治療計 B	核医学検査										核医学 診断計 C	合計D (A+B+C)		
	発生装置					その他				照射計画					インビボ検査													
	単純照射	非対向 照射	4門以上 照射	全身照射	IMRT	定位放射 線治療	腔内照射	組織内 照射	ヨード カプセル	その他	リニアック グラフィ	CTシミュレ ーション	治療計画		臓器 撮取率	局所解析	シンチ グラム	動態 シンチ	全身 シンチ	エミシヨ ンCT	負荷検査	SPECT -CT						
27年度	303	73	284							47	47	47	801	6	61	35	2	158	213	25	42	542	37,321	42				
	572	168	1,144							49	49	49	2,031	6	61	69	2	316	238	25	42	759	78,937					
28年度	823	564	1,664	0	0	3	0	0	1	0	169	166	165	3,555	14	100	60	0	220	340	45	50	829	54,871	43			
	1,627	1,288	7,015	0	0	9	0	0	1	0	185	170	179	10,474	16	124	116	0	440	386	46	49	1,177	116,080				
29年度	918	763	1,933	0	0	17	0	0	7	1	196	184	197	4,216	63	110	87	26	212	326	21	71	916	59,379	46			
	1,788	1,697	7,850	0	0	74	0	0	8	1	220	195	223	12,056	70	119	169	28	404	351	21	64	1,226	128,887				
H29. 4	70	45	252						3		17	17	16	420	4	8	13	1	16	30	1	8	81	4,776	47			
	140	98	1,070						4		17	17	19	1,365	7	8	22	1	32	28	1	6	105	10,634				
H29. 5	57	35	299								13	13	13	430	0	9	4	0	18	25	3	8	67	5,088	49			
	114	86	1,276								14	13	14	1,517	0	10	6	0	36	26	3	7	88	11,464				
H29. 6	51	50	181								12	11	12	321	8	8	7	3	20	28	2	7	83	5,264	49			
	102	107	692								13	11	13	954	9	8	12	3	40	29	2	6	109	11,551				
H29. 7	52	63	56						1		17	19	17	227	12	8	4	5	20	23	2	7	81	4,672	41			
	104	126	202						1		17	19	17	498	13	11	7	6	40	29	2	7	115	9,837				
H29. 8	187	103	93								18	18	19	439	8	12	7	3	20	33	0	4	87	5,386	46			
	372	206	346								25	24	25	1,002	8	13	13	3	40	35	0	4	116	11,606				
H29. 9	149	25	196								14	13	14	412	2	13	6	1	14	28	2	5	71	4,847	45			
	278	53	789								21	13	21	1,179	2	13	12	1	28	30	2	5	93	10,496				
H29.10	105	92	234								21	20	21	495	5	6	8	2	18	25	2	8	74	5,341	47			
	192	224	924								26	23	26	1,423	5	6	16	2	36	26	2	7	100	11,658				
H29.11	82	71	152						2		17	11	15	352	7	6	7	3	22	28	1	8	82	4,770	44			
	166	162	614						2		17	11	17	1,001	8	8	16	3	44	29	1	7	116	10,456				
H29.12	35	17	105						1		9	9	9	185	6	12	7	2	15	30	3	2	77	4,752	43			
	70	34	456						1		9	9	9	588	7	14	14	2	30	36	3	2	108	10,136				
H30. 1	23	100	67							1	16	15	17	241	3	10	7	1	13	29	5	2	70	4,925	45			
	36	233	285							1	17	15	17	610	3	10	12	1	26	33	5	1	91	10,274				
H30. 2	31	113	59								15	16	17	252	2	1	7	0	16	18	0	4	48	4,417	46			
	62	270	236								16	17	17	622	2	1	14	1	32	21	0	4	75	9,621				
H30. 3	76	49	239								27	22	27	442	6	17	10	5	20	29	0	8	95	5,141	46			
	152	98	960								28	23	28	1,297	6	17	25	5	20	29	0	8	110	11,154				

(注) 1 上段は実施患者数、下段は実施件数である。

2 患者100人当たり件数=D÷(入院患者数+外来患者数)×100

第 22 表 放射線撮影及び治療件数(3)

(単位:人)

区分 施設名	X線撮影				ポータブル				X線TV				CT				MRI				血管造影				その他				合計			
	休日 日中	時間外	深夜	計	休日 日中	時間外	深夜	計	休日 日中	時間外	深夜	計	休日 日中	時間外	深夜	計	休日 日中	時間外	深夜	計	休日 日中	時間外	深夜	計	休日 日中	時間外	深夜	計	休日 日中	時間外	深夜	計
27年度	812	1,238		2,050	758	974		1,732	33	60		93	471	989		1,460	57	83		140	13	53		66	2,144	3,397		5,541	4,288	6,794		11,016
28年度	1,009 2,214	1,043 2,263	394 790	2,446 5,267	1,144 1,267	898 1,202	335 407	2,377 2,876	49 127	90 212	18 34	157 373	622 1,465	886 1,965	457	1,965	68	98	49	215	15	39	21	75	2,672	2,856	1,192	6,720	5,579	5,910	2,466	13,955
29年度	1,068 2,368	1,110 2,449	417 879	2,595 5,696	975 1,034	925 1,217	332 412	2,232 2,663	58 141	77 116	22 37	157 294	638 1,465	937 2,027	452	2,027	71	117	47	235	18	29	18	65	2,829	3,205	1,288	7,322	5,657	6,400	2,576	14,633
H29. 4	88 193	90 185	28 45	206 423	96 95	83 121	28 31	207 247	3 8	10 10		13 18	60 138	74 100	35	169	2	9	6	17	5	6	3	14	254	272	100	626	508	544	200	1,252
H29. 5	119 262	111 241	40 76	270 579	74 80	80 109	28 33	182 222	6 6	7 4		13 10	51 100	91 100	39	181	8	10	6	24	2	5	1	8	260	304	114	678	520	608	228	1,356
H29. 6	43 99	85 216	32 65	160 380	60 72	66 97	17 18	143 187	0 0	6 8	1 1	7 9	34 100	65 100	30	129	6	11	0	17	1	2	0	3	144	235	80	459	288	470	160	918
H29. 7	86 177	103 254	41 87	230 518	93 93	67 80	38 47	198 220	5 11	9 21	5 2	19 34	53 100	78 100	58	189	5	11	7	23	3	2	2	7	245	270	151	666	490	540	302	1,332
H29. 8	75 172	126 284	42 97	243 553	69 81	102 136	27 36	198 253	8 37	4 5	3 5	15 47	45 100	102 100	51	198	8	14	9	31	2	2	3	7	207	350	135	692	414	700	270	1,384
H29. 9	106 220	98 212	37 97	241 529	62 67	81 108	33 40	176 215	6 11	7 14	1 6	14 31	39 100	73 100	43	155	5	12	4	21	0	7	4	11	218	278	122	618	436	556	244	1,236
H29.10	80 187	88 183	46 93	214 463	79 90	95 116	36 39	210 245	5 12	9 16	2 1	16 29	61 100	80 100	51	192	8	10	5	23	2	2	2	6	235	284	142	661	470	568	284	1,322
H29.11	71 170	83 182	21 41	175 393	82 88	79 96	21 27	182 211	7 6	3 5	3 6	13 17	53 100	61 100	30	144	4	7	3	14	1	1	1	3	218	236	79	533	436	470	158	1,064
H29.12	105 249	70 130	29 81	204 460	113 126	67 86	31 33	211 245	3 12	11 24	1 3	15 39	58 100	78 100	35	171	6	5	1	12	1	1	2	4	287	234	99	620	573	466	198	1,237
H30. 1	137 309	106 247	42 80	285 636	125 124	69 91	24 34	218 249	6 20	6 4	2 3	14 27	72 100	81 100	25	178	7	11	4	22	1	1	0	2	348	274	97	719	696	548	194	1,438
H30. 2	74 163	74 156	27 52	175 371	57 57	62 86	23 26	142 169	8 8	4 4	3 9	15 21	49 100	75 100	17	141	7	7	2	16	0	0	0	0	195	224	72	491	390	446	144	980
H30. 3	84 167	76 159	32 65	192 391	65 61	74 91	26 48	165 200	1 10	1 1	1 1	3 12	63 100	79 100	38	180	5	10	0	15	0	0	0	0	218	244	97	559	436	484	194	1,114

(注) 28年1月より、本格集計開始。

第 23 表 手術・ギプス・分娩及び麻酔件数(1)

(単位:件)

区分	科 別 手 術 件 数																			
	総 合 診 療 科	循 環 器 内 科	内 分 泌・ 代 謝 内 科	血 液 内 科	腎 臓 内 科	呼 吸 器・ 感 染 症 内 科	消 化 器 内 科	神 経 内 科	精 神 科	小 児 科	消 化 器 外 科・ 一 般 外 科	心 臓 血 管 外 科	呼 吸 器 外 科	整 形 外 科	脳 神 経 外 科	皮 膚 科	泌 尿 器 科	眼 科	耳 鼻 咽 喉 科	
年月																				
27年度	0	76	0	0	54	12	518	0	0	20	395	82	59	1,215	72	292	272	412	291	
28年度	66	117	1	10	97	24	631	4	6	25	480	92	59	1,643	143	312	447	499	486	
29年度	40	127	1	4	69	19	666	5	1	22	479	74	69	1,659	172	336	657	573	453	
H29.4	2	16	0	0	10	3	53	0	0	0	41	3	7	129	18	35	43	39	36	
H29.5	1	15	0	0	5	0	55	1	0	0	36	6	4	147	14	33	49	32	44	
H29.6	7	9	0	0	4	1	61	0	0	1	42	7	3	140	7	29	59	54	31	
H29.7	7	11	0	0	3	3	60	1	0	2	34	7	5	147	10	30	50	48	30	
H29.8	6	10	0	1	4	0	55	0	1	5	41	7	2	146	10	26	55	56	42	
H29.9	5	12	0	2	4	0	55	0	0	2	34	1	4	122	15	24	50	40	29	
H29.10	8	10	0	1	8	2	59	0	0	2	46	5	5	164	18	27	56	54	45	
H29.11	1	3	0	0	6	1	60	0	0	3	55	7	7	133	14	27	35	64	38	
H29.12	1	12	0	0	5	2	63	0	0	1	46	4	9	129	20	29	65	42	29	
H30.1	0	11	0	0	8	1	57	0	0	3	37	8	7	132	16	23	71	41	38	
H30.2	0	11	1	0	4	2	42	0	0	3	30	14	9	125	14	21	49	48	37	
H30.3	2	7	0	0	8	4	46	3	0	0	37	5	7	145	16	32	75	55	54	

第23表 手術・ギプス・分娩及び麻酔件数(2)

(単位:件)

区分 年月	科別手術件数							患者100 人当たり の件数	(再掲) 点数階層別手術件数						人工 透析 (別掲)	ギプス	分娩	出生 (人)
	産婦人 科	放射線 治療科	麻酔科	救急科	矯正 歯科	歯科 口腔 外科	計 (A)		170 点未満	170 点以上 1,000	1,000 点以上 3,000	3,000 点以上 5,000	5,000 点以上 10,000	10,000 点以上				
27年度	471	0	0	701	0	995	5937	3.2	149	1,182	1,231	445	632	2,299	4,483	768	631	641
28年度	650	0	0	836	0	1,876	8,504	3.1	491	1,708	1,598	616	897	3,194	5,026	833	782	790
29年度	647	0	0	897	0	1,876	8,846	3.1	478	1,799	1,721	716	920	3,212	5,507	941	721	725
H29. 4	35	0	0	65	0	148	683	2.9	26	150	131	52	76	248	444	0	54	54
H29. 5	44	0	0	71	0	188	745	3.1	59	168	137	48	68	265	476	61	61	62
H29. 6	60	0	0	57	0	180	752	3.0	48	135	148	60	93	268	459	91	61	61
H29. 7	58	0	0	74	0	150	730	3.1	44	137	141	60	78	270	463	75	54	54
H29. 8	71	0	0	104	0	168	810	3.2	41	171	172	55	72	299	455	75	78	78
H29. 9	55	0	0	111	0	149	714	3.0	39	158	143	61	70	243	456	94	57	57
H29.10	60	0	0	75	0	136	781	3.1	42	139	146	65	87	302	467	89	58	58
H29.11	43	0	0	79	0	151	727	3.1	34	142	150	57	78	266	441	100	56	56
H29.12	61	0	0	76	0	148	742	3.2	40	133	158	64	82	265	456	74	63	65
H30. 1	56	0	0	76	0	130	715	3.2	29	149	126	70	75	266	473	84	66	67
H30. 2	48	0	0	62	0	164	684	3.2	37	141	135	61	63	247	434	113	59	59
H30. 3	56	0	0	47	0	164	763	3.2	39	176	134	63	78	273	483	85	54	54

(注) 患者100人当たり件数=A÷(入院患者+外来患者)×100

第24表 リハビリテーション件数(1)

(単位:人・単位)

区分	リハビリテーション部門で実施した件数												
	医療保険												
	理学療法												
	H001脳血管疾患等 リハビリテーション			H001-2廃用症候群 リハビリテーション			H002運動器 リハビリテーション		H003呼吸器 リハビリテーション		H000心大血管疾患 リハビリテーション		H007-2 がん患者 リハビリ テーション
(I)	(II)	早期リハ 加算	(I)	(II)	早期リハ 加算	(I)	早期リハ 加算	(I)	早期リハ 加算	(I)	早期リハ 加算		
施設名													
27年度	0	2,832	2,245	0	52	0	5,771	3,645	1,119	894	1,107	962	186
	0	4,484	3,540	0	100	0	9,283	5,971	1,505	1,192	2,025	1,731	221
28年度	5,738	0	3,912	1,695	0	1,026	8,625	4,184	1,525	1,061	2,005	1,382	439
	8,168	0	5,435	2,048	0	1,218	12,922	6,617	1,898	1,313	3,850	2,370	502
29年度	5,821	0	4,110	1,687	0	1,099	8,709	4,497	1,141	889	1,999	1,259	748
	8,325	0	5,813	2,125	0	1,433	12,780	6,954	1,500	1,192	4,064	2,065	811
H29. 4	426	0	340	214	0	103	727	351	125	104	183	134	35
	555	0	440	243	0	123	1,022	524	154	133	354	220	40
H29. 5	424	0	276	192	0	122	774	348	93	80	89	38	65
	613	0	409	241	0	167	1,098	529	110	97	197	63	67
H29. 6	495	0	328	159	0	107	789	413	108	61	204	156	99
	686	0	465	193	0	136	1,147	640	135	75	409	271	106
H29. 7	471	0	362	142	0	103	741	403	57	44	155	101	25
	613	0	478	170	0	126	1,043	594	65	52	313	159	25
H29. 8	467	0	354	118	0	66	816	398	88	72	162	112	54
	638	0	489	131	0	77	1,121	577	120	97	314	174	56
H29. 9	432	0	308	76	0	53	688	331	78	49	139	97	102
	648	0	444	95	0	72	1,019	521	102	57	280	171	103
H29.10	472	0	367	102	0	70	691	360	66	58	172	103	74
	741	0	550	133	0	99	1,016	557	86	78	310	143	80
H29.11	485	0	359	123	0	78	654	321	107	87	159	80	69
	693	0	515	166	0	105	1,001	530	146	124	335	134	80
H29.12	492	0	352	115	0	71	636	359	135	112	184	111	58
	738	0	515	170	0	100	975	587	190	163	387	187	63
H30. 1	539	0	324	149	0	110	676	367	142	107	176	97	63
	808	0	475	200	0	144	1,015	566	196	154	378	168	81
H30. 2	492	0	334	123	0	71	769	469	65	40	207	131	67
	678	0	448	154	0	88	1,189	750	84	52	428	209	72
H30. 3	626	0	406	174	0	145	748	377	77	75	169	99	37
	914	0	585	229	0	196	1,134	579	112	110	359	166	38

(注) 上段の数値は延人員、下段の数値は延単位数である。

第24表 リハビリテーション件数(2)

(単位:人・単位)

区分	リハビリテーション部門で実施した件数												
	医療保険												
	作業療法												
	H001脳血管疾患等 リハビリテーション			H001-2廃用症候群 リハビリテーション			H002運動器 リハビリテーション		H003呼吸器 リハビリテーション		H000心大血管疾患 リハビリテーション		H007-2 がん患者 リハビリ テーション
(I)	(II)	早期リハ 加算	(I)	(II)	早期リハ 加算	(I)	早期リハ 加算	(I)	早期リハ 加算	(I)	早期リハ 加算		
施設名													
27年度	0	2,468	1,894	0	0	0	2,695	710	102	38	0	0	6
	0	3,914	3,065	0	0	0	3,870	1,054	167	61	0	0	6
28年度	4,599	0	3,011	495	0	213	3,191	845	173	118	180	131	9
	6,958	0	4,454	610	0	265	4,483	1,215	249	160	252	183	9
29年度	4,828	0	3,432	298	0	162	3,129	1,012	87	70	36	13	119
	7,520	0	5,325	446	0	242	4,758	1,513	116	94	50	17	169
H29. 4	394	0	305	36	0	9	190	34	0	0	0	0	0
	587	0	454	45	0	14	309	65	0	0	0	0	0
H29. 5	360	0	209	35	0	12	218	67	0	0	0	0	0
	570	0	349	52	0	16	339	93	0	0	0	0	0
H29. 6	395	0	269	29	0	11	246	103	0	0	1	1	0
	615	0	419	46	0	17	393	159	0	0	2	2	0
H29. 7	339	0	279	15	0	15	284	151	0	0	0	0	0
	522	0	430	20	0	20	457	240	0	0	0	0	0
H29. 8	438	0	352	22	0	22	313	96	0	0	7	7	3
	666	0	529	26	0	26	450	120	0	0	10	10	3
H29. 9	325	0	201	7	0	7	288	90	7	0	5	5	19
	481	0	303	9	0	9	438	138	7	0	5	5	23
H29.10	426	0	331	0	0	0	324	92	12	12	20	0	6
	634	0	488	0	0	0	439	123	17	17	28	0	7
H29.11	388	0	291	15	0	3	269	66	1	1	3	0	19
	570	0	421	24	0	4	399	99	1	1	5	0	25
H29.12	442	0	302	14	0	14	259	77	18	18	0	0	16
	662	0	444	23	0	23	387	116	20	20	0	0	37
H30. 1	423	0	250	33	0	15	239	76	13	13	0	0	18
	696	0	402	49	0	26	335	101	16	16	0	0	30
H30. 2	396	0	306	45	0	16	219	56	28	18	0	0	14
	683	0	532	70	0	20	359	93	43	28	0	0	14
H30. 3	502	0	337	47	0	38	280	104	8	8	0	0	24
	834	0	554	82	0	67	453	166	12	12	0	0	30

(注) 上段の数値は延人員、下段の数値は延単位数である。

第 24 表 リハビリテーション件数(3)

(単位:人・単位)

区分 施設名	リハビリテーション部門で実施した件数												患者 100人 当たり 件数
	医療保険									介護保険	小計 A	(再掲) 早期リハ 加算	
	言語聴覚療法						H007-2 がん患者 リハビリ テーション	H008 コミュニ ケーション 療法	C006 在宅患者 訪問 リハビリ テーション 指導料	訪問 リハビリ テーション			
	H001脳血管疾患等 リハビリテーション			H001-2廃用症候群 リハビリテーション									
	(I)	(II)	早期リハ 加算	(I)	(II)	早期リハ 加算							
27年度	0	0	0	0	0	0	0	0	0	0	26,752	10,388	22.4
	0	0	0	0	0	0	0	0	0	0	42,189	16,614	
28年度	1,094	0	812	137	0	74	0	0	0	0	46,674	15,456	25.0
	1,636	0	1,164	185	0	90	0	0	0	0	68,254	22,911	
29年度	3,075	0	2,291	214	0	181	0	0	0	0	50,906	17,573	26.9
	4,711	0	3,479	319	0	273	0	0	0	0	76,094	26,452	
H29. 4	122	0	104	11	0	10	0	0	0	0	3,957	1,372	24.8
	189	0	158	16	0	14	0	0	0	0	5,659	1,994	
H29. 5	159	0	85	18	0	18	0	0	0	0	3,682	1,103	23.2
	243	0	132	25	0	25	0	0	0	0	5,435	1,672	
H29. 6	231	0	178	8	0	6	0	0	0	0	4,397	1,509	27.8
	324	0	253	14	0	10	0	0	0	0	6,517	2,284	
H29. 7	242	0	194	13	0	13	0	0	0	0	4,149	1,534	25.4
	386	0	295	26	0	26	0	0	0	0	6,060	2,248	
H29. 8	330	0	270	21	0	21	0	0	0	0	4,609	1,661	25.9
	472	0	376	36	0	36	0	0	0	0	6,554	2,372	
H29. 9	239	0	179	5	0	5	0	0	0	0	3,735	1,260	23.6
	361	0	264	10	0	10	0	0	0	0	5,575	1,903	
H29.10	305	0	250	16	0	16	0	0	0	0	4,345	1,573	25.6
	462	0	378	18	0	18	0	0	0	0	6,422	2,334	
H29.11	244	0	190	13	0	13	0	0	0	0	4,038	1,395	25.7
	368	0	281	17	0	17	0	0	0	0	6,061	2,105	
H29.12	311	0	234	11	0	11	0	0	0	0	4,352	1,565	28.6
	490	0	374	14	0	14	0	0	0	0	6,699	2,406	
H30. 1	287	0	194	48	0	32	0	0	0	0	4,391	1,428	29.7
	454	0	307	69	0	47	0	0	0	0	6,733	2,189	
H30. 2	309	0	222	17	0	5	0	0	0	0	4,419	1,576	32.7
	501	0	364	24	0	9	0	0	0	0	6,892	2,476	
H30. 3	296	0	191	33	0	31	0	0	0	0	4,832	1,597	30.9
	461	0	297	50	0	47	0	0	0	0	7,487	2,469	

(注) 上段の数値は延人員、下段の数値は延単位数である。

第 24 表 リハビリテーション件数(4)

(単位:人・単位)

区分	リハビリテーション部門で実施した件数										
	医 療 保 険										
	A242 呼吸ケア チーム 加算	A308-2 リハビリ 提供体制 加算	B005-1-2 介護支援 リハビリ テーション 移行 支援料	B006-3 退院時 リハビリ テーション 指導料	B007 退院前 訪問 指導料	H003-2 リハビリ テーション 総合計画 評価料	H003-3 リハビリ テーション 総合計画 提供料	H004 摂食 機能 療法	J119 消炎 鎮痛 処置等	小計 B	計C (A+B)
施設名											
27年度	0	0	0	450	3	1,775	0	0	0	2,228	26,752
28年度	0	0	0	646	3	3,293	0	222	0	4,164	44,417
29年度	0	0	0	616	0	2,930	0	491	0	4,037	46,674
H29. 4	0	0	0	60	0	242	0	17	0	319	5,978
H29. 5	0	0	0	49	0	233	0	31	0	313	3,682
H29. 6	0	0	0	47	0	242	0	27	0	316	5,748
H29. 7	0	0	0	64	0	245	0	12	0	321	4,397
H29. 8	0	0	0	71	0	288	0	60	0	419	6,833
H29. 9	0	0	0	47	0	259	0	62	0	368	4,149
H29.10	0	0	0	36	0	237	0	48	0	321	6,381
H29.11	0	0	0	39	0	237	0	46	0	322	4,609
H29.12	0	0	0	45	0	228	0	31	0	304	6,973
H30. 1	0	0	0	51	0	252	0	50	0	353	3,735
H30. 2	0	0	0	45	0	220	0	52	0	317	5,943
H30. 3	0	0	0	62	0	247	0	55	0	364	4,345
											4,345
											6,743
											4,038
											6,383
											4,352
											7,003
											4,391
											7,086
											4,419
											7,209
											4,832
											7,851

(注) 上段の数値は延人員、下段の数値は延単位数である。

第24表 リハビリテーション件数(5)

(単位:人・単位)

区分 施設名	他部門で実施した理学療法件数														合計 (C+D)	患者 100人 当たり 件数	
	医療保険																
	A242 呼吸ケア チーム 加算	B005 -1-2 介護 支援 連携 指導料	B006-3 退院時 リハビリ テーション 指導料	B007 退院前 訪問 指導料	H004 摂食 機能 療法	H005視能訓練		J026 間歇的 陽圧 吸入法	J028 インキュ ベーター	J043 新生児高 ビリルビン 血症に 対する 光線療法	J117 鋼線等 による 直達牽引	J119 消炎鎮痛 処置等 処置 (介達牽引 ・その他)等	K047 難治性 骨折 電磁波 電気 治療法	計D			
27年度	0	61	0	0	0	0	4	102	195	0	15	178	0	555	26,752	44,972	23.9
28年度	0	49	0	1	9	1	5	22	279	0	35	348	11	760	46,674	73,178	26.8
29年度	0	46	9	5	546	24	19	3	156	328	13	353	0	1,502	50,906	81,633	28.9
H29.4	0	4	7	0	0	0	1	1	3	32	0	45	0	93	3,957	6,071	26.6
H29.5	0	4	0	0	0	0	1	0	1	26	0	26	0	58	3,682	5,806	24.7
H29.6	0	6	0	0	0	2	1	0	16	44	0	28	0	97	4,397	6,930	29.6
H29.7	0	3	1	2	0	0	2	0	26	33	1	38	0	106	4,149	6,487	27.2
H29.8	0	2	0	1	0	4	2	0	18	20	0	5	0	52	4,609	7,025	27.7
H29.9	0	3	0	0	9	2	2	1	2	28	0	33	0	80	3,735	6,023	25.5
H29.10	0	1	0	0	118	3	2	0	8	25	0	26	0	183	4,345	6,926	27.7
H29.11	0	4	0	0	65	3	2	0	18	35	8	31	0	166	4,038	6,549	27.7
H29.12	0	6	0	0	97	4	2	0	20	24	0	21	0	174	4,352	7,177	30.6
H30.1	0	3	0	1	102	1	2	0	23	21	1	26	0	180	4,391	7,266	32.0
H30.2	0	6	1	0	80	2	1	0	12	24	0	51	0	177	4,419	7,386	35.1
H30.3	0	4	0	1	75	3	1	1	9	16	3	23	0	136	4,832	7,987	33.0

(注) 1 上段の数値は延人員、下段の数値は延単位数である。
 2 患者100人当たり件数=合計(C+D)÷入外患者数×100。

第 25 表 精神科専門療法件数

(単位:件)

年月	区分	手工芸	木工	陶芸	印刷	農耕園芸	委託作業	ADL	院外活動	レクリエーション・スポーツ	グループ活動	その他	計	患者100人当たり	診療報酬請求件数
		27年度	入院	1,470	13	0	7	0	0	3	0	246	0	185	1,924
	外来	0	0	0	0	0	0	0	0	0	0	0	0	0.0	0
	計	1,470	13	0	7	0	0	3	0	246	0	185	1,924	20.7	1,924
28年度	入院	2,756	11	0	2	0	0	4	0	616	0	172	3,561	27.2	3,325
	外来	0	0	0	0	0	0	0	0	0	0	0	0	0.0	0
	計	2,756	11	0	2	0	0	4	0	616	0	172	3,561	27.2	3,325
29年度	入院	3,271	55	0	0	0	0	7	0	712	0	231	4,276	32.7	3,956
	外来	0	0	0	0	0	0	0	0	0	0	0	0	0.0	0
	計	3,271	55	0	0	0	0	7	0	712	0	231	4,276	32.7	3,956
H29. 4	入院	233	0	0	0	0	0	0	0	56	0	46	335	32.9	315
	外来	0	0	0	0	0	0	0	0	0	0	0	0	0.0	0
	計	233	0	0	0	0	0	0	0	56	0	46	335	32.9	315
H29. 5	入院	260	4	0	0	0	0	2	0	60	0	37	363	32.2	326
	外来	0	0	0	0	0	0	0	0	0	0	0	0	0.0	0
	計	260	4	0	0	0	0	2	0	60	0	37	363	32.2	326
H29. 6	入院	326	9	0	0	0	0	2	0	61	0	15	413	38.1	374
	外来	0	0	0	0	0	0	0	0	0	0	0	0	0.0	0
	計	326	9	0	0	0	0	2	0	61	0	15	413	38.1	374
H29. 7	入院	285	10	0	0	0	0	0	0	60	0	28	383	38.5	346
	外来	0	0	0	0	0	0	0	0	0	0	0	0	0.0	0
	計	285	10	0	0	0	0	0	0	60	0	28	383	38.5	346
H29. 8	入院	315	24	0	0	0	0	2	0	60	0	47	448	39.4	412
	外来	0	0	0	0	0	0	0	0	0	0	0	0	0.0	0
	計	315	24	0	0	0	0	2	0	60	0	47	448	39.4	412
H29. 9	入院	260	5	0	0	0	0	0	0	50	0	13	328	27.2	310
	外来	0	0	0	0	0	0	0	0	0	0	0	0	0.0	0
	計	260	5	0	0	0	0	0	0	50	0	13	328	27.2	310
H29.10	入院	253	2	0	0	0	0	0	0	64	0	0	319	28.5	295
	外来	0	0	0	0	0	0	0	0	0	0	0	0	0.0	0
	計	253	2	0	0	0	0	0	0	64	0	0	319	28.5	295
H29.11	入院	292	0	0	0	0	0	1	0	61	0	0	354	33.1	334
	外来	0	0	0	0	0	0	0	0	0	0	0	0	0.0	0
	計	292	0	0	0	0	0	1	0	61	0	0	354	33.1	334
H29.12	入院	266	1	0	0	0	0	0	0	58	0	6	331	31.2	308
	外来	0	0	0	0	0	0	0	0	0	0	0	0	0.0	0
	計	266	1	0	0	0	0	0	0	58	0	6	331	31.2	308
H30. 1	入院	269	0	0	0	0	0	0	0	61	0	4	334	28.7	306
	外来	0	0	0	0	0	0	0	0	0	0	0	0	0.0	0
	計	269	0	0	0	0	0	0	0	61	0	4	334	28.7	306
H30. 2	入院	252	0	0	0	0	0	0	0	51	0	7	310	29.2	292
	外来	0	0	0	0	0	0	0	0	0	0	0	0	0.0	0
	計	252	0	0	0	0	0	0	0	51	0	7	310	29.2	292
H30. 3	入院	260	0	0	0	0	0	0	0	70	0	28	358	34.8	338
	外来	0	0	0	0	0	0	0	0	0	0	0	0	0.0	0
	計	260	0	0	0	0	0	0	0	70	0	28	358	34.8	338

(注) 外来の実施はなかった。

第 26 表 食種別食事数(1)

1 食数

(単位:食・人)

区分 年月	入院患者食						新生児 ミルク B	その他		計 E (A+B+C+D)	食 堂 加 算	栄養管理		チーム医療の状況			
	一般食	特別食	経 管 栄養食	小計 A	(再掲) 加算食	(再掲) 選択メ ニュー食		デイケア 食 C	検 食 D			計画書	再評価	NST	(再掲) 栄養サポート チーム加算	糖 尿 病 透析予防 指導管理料	在宅患者 訪問褥瘡 管理指導料
27年度	122,266	39,256		161,522	30,271	0	2,155	283	1,922	165,882	48,729	5,676	0	231	0	0	0
28年度	159,488	59,471	6,099	225,058	43,161	5,851	2,918	819	2,434	231,229	80,803	7,252	2,010	336	0	0	0
29年度	152,313	64,473	7,734	224,520	48,759	6,912	4,330	759	2,190	231,799	80,683	7,365	2,256	210	0	0	0
H29. 4	12,089	5,712	473	18,274	4,481	511	421	59	180	18,934	6,506	594	182	18	0	0	0
H29. 5	13,059	5,156	563	18,778	3,995	532	297	51	186	19,312	6,724	592	217	11	0	0	0
H29. 6	12,291	5,573	509	18,373	4,446	569	303	80	180	18,936	6,642	612	168	14	0	0	0
H29. 7	13,502	5,020	654	19,176	3,864	593	263	50	186	19,675	6,948	651	213	17	0	0	0
H29. 8	14,042	5,027	560	19,629	3,832	527	288	68	186	20,171	7,101	685	227	26	0	0	0
H29. 9	12,801	4,734	476	18,011	3,547	612	345	68	180	18,604	6,455	593	213	16	0	0	0
H29.10	12,861	5,924	746	19,531	4,175	568	425	72	186	20,214	7,025	638	168	24	0	0	0
H29.11	12,621	5,318	681	18,620	4,077	703	440	55	180	19,295	6,699	615	185	15	0	0	0
H29.12	12,479	4,959	1,027	18,465	3,847	600	377	58	186	19,086	6,662	577	187	16	0	0	0
H30. 1	12,232	5,940	939	19,111	4,374	550	494	52	186	19,843	6,783	662	179	17	0	0	0
H30. 2	11,314	5,611	521	17,446	4,106	538	388	60	168	18,062	6,248	534	155	13	0	0	0
H30. 3	13,022	5,499	585	19,106	4,015	609	289	86	186	19,667	6,890	612	162	23	0	0	0

第 26 表 食種別食事数(2)

2 食数割合

(単位:%)

区分 年月	入院患者食						新生児 ミルク B	その他		計 E (A+B+C+D)
	一般食	特別食	経 管 栄養食	小計 A	(再掲) 加算食	(再掲) 選択メ ニュー食		デイケア 食 C	検 食 D	
27年度	73.8	23.7	0.0	97.4	18.2	0.0	1.3	0.2	1.2	100.0
28年度	69.0	25.7	2.6	97.3	18.7	2.5	1.3	0.4	1.1	100.0
29年度	65.7	27.8	3.3	96.9	21.0	3.0	1.9	0.3	0.9	100.0
H29. 4	63.8	30.2	2.5	96.5	23.7	2.7	2.2	0.3	1.0	100.0
H29. 5	67.6	26.7	2.9	97.2	20.7	2.8	1.5	0.3	1.0	100.0
H29. 6	64.9	29.4	2.7	97.0	23.5	3.0	1.6	0.4	1.0	100.0
H29. 7	68.6	25.5	3.3	97.5	19.6	3.0	1.3	0.3	0.9	100.0
H29. 8	69.6	24.9	2.8	97.3	19.0	2.6	1.4	0.3	0.9	100.0
H29. 9	68.8	25.4	2.6	96.8	19.1	3.3	1.9	0.4	1.0	100.0
H29.10	63.6	29.3	3.7	96.6	20.7	2.8	2.1	0.4	0.9	100.0
H29.11	65.4	27.6	3.5	96.5	21.1	3.6	2.3	0.3	0.9	100.0
H29.12	65.4	26.0	5.4	96.7	20.2	3.1	2.0	0.3	1.0	100.0
H30. 1	61.6	29.9	4.7	96.3	22.0	2.8	2.5	0.3	0.9	100.0
H30. 2	62.6	31.1	2.9	96.6	22.7	3.0	2.1	0.3	0.9	100.0
H30. 3	66.2	28.0	3.0	97.1	20.4	3.1	1.5	0.4	0.9	100.0

第 27 表 喫食率・1 日平均延食事数及び栄養食事指導

(単位:食・人)

区分 年月	入院患者喫食数			1日平均延食事数(暦日数)				食事部員 1人1日 当たり	栄養食事指導					糖尿病 透析予防 指導 管理料
	患者数A	食事延数B	B÷A÷ 3×100	患者食 C	デイケア D	検食 E	計 C+D+E		入院	外来	計	(再掲)加算対象		
												入院	外来	
27年度	70,192	161,522	77	530	1	6	537	29.8	3	85	88	3	7	0
28年度	96,360	225,058	77.9	616.6	2.2	6.7	625.5	35.4	18	246	264	2	175	0
29年度	95,423	224,520	78.4	615.1	2.1	6.0	623.2	36.3	23	227	250	0	149	0
H29. 4	7,895	18,274	77.2	609.1	2.0	6.0	617.1	34.3	4	12	16	0	9	0
H29. 5	7,916	18,778	79.1	605.7	1.6	6.0	613.4	36.1	1	17	18	0	11	0
H29. 6	7,740	18,373	79.1	612.4	2.7	6.0	621.1	36.5	1	16	17	0	8	0
H29. 7	8,163	19,176	78.3	618.6	1.6	6.0	626.2	36.8	1	17	18	0	9	0
H29. 8	8,333	19,629	78.5	633.2	2.2	6.0	641.4	35.6	6	14	20	0	12	0
H29. 9	7,752	18,011	77.4	600.4	2.3	6.0	608.6	35.8	1	26	27	0	15	0
H29.10	8,376	19,531	77.7	630.0	2.3	6.0	638.4	37.6	1	20	21	0	15	0
H29.11	8,031	18,620	77.3	620.7	1.8	6.0	628.5	37.0	2	16	18	0	12	0
H29.12	7,918	18,465	77.7	595.6	1.9	6.0	603.5	35.5	1	22	23	0	17	0
H30. 1	8,036	19,111	79.3	616.5	1.7	6.0	624.2	36.7	1	18	19	0	11	0
H30. 2	7,239	17,446	80.3	623.1	2.1	6.0	631.2	37.1	3	27	30	0	18	0
H30. 3	8,024	19,106	79.4	616.3	2.8	6.0	625.1	36.8	1	22	23	0	12	0
									76	191	267	73	172	0

- (注) 1 患者食とは、入院患者に出した食事である。
 2 栄養食事指導上段の数値は、集団指導の再掲である。
 3 食事部員は、患者給食業務委託業者の従業者である。

第 28 表 医療材料使用状況(1)

1 総額

(単位:円)

年月	区分	医 薬 品 費				診 療 材 料 費	合 計	医療診療消耗 器具備品費
		投 薬	注 射	その他	計			
27年度		91,295,634	399,081,174	203,321,555	693,698,363	863,433,516	1,557,131,879	196,035,193
28年度		168,812,960	780,509,690	320,382,878	1,269,705,528	1,027,112,988	2,296,818,516	11,460,412
29年度		159,504,581	792,461,198	370,749,533	1,322,715,312	1,018,115,617	2,340,830,929	9,840,593
H29. 4		11,958,775	57,650,765	31,148,870	100,758,410	83,384,983	184,143,393	383,820
H29. 5		11,533,607	67,715,659	29,832,661	109,081,927	84,743,834	193,825,761	986,927
H29. 6		11,286,063	58,428,232	33,416,402	103,130,697	85,503,606	188,634,303	972,189
H29. 7		13,579,053	60,784,684	35,481,376	109,845,113	83,271,651	193,116,764	1,053,432
H29. 8		15,801,592	65,254,924	32,074,935	113,131,451	91,221,127	204,352,578	591,905
H29. 9		14,588,420	59,519,207	31,935,435	106,043,062	81,114,059	187,157,121	1,247,735
H29.10		15,797,259	74,234,896	34,115,124	124,147,279	92,313,919	216,461,198	987,547
H29.11		13,835,989	69,683,402	30,420,583	113,939,974	80,963,141	194,903,115	1,074,716
H29.12		14,938,855	69,130,306	29,842,538	113,911,699	91,087,475	204,999,174	545,012
H30. 1		12,968,864	81,105,850	29,667,960	123,742,674	80,212,787	203,955,461	217,374
H30. 2		11,391,996	64,554,660	25,641,769	101,588,425	84,403,986	185,992,411	593,956
H30. 3		11,824,108	64,398,613	27,171,880	103,394,601	79,895,049	183,289,650	1,185,980

(注) 1 医薬品費は、破棄破損分を除いた額である。

第 28 表 医療材料使用状況(2)

2 患者1日1人当たり

(単位:円)

年月	区分	医 薬 品 費				診 療 材 料 費	合 計	医療診療消耗 器具備品費
		投 薬	注 射	その他	計			
27年度		484.5	2,118.0	1,079.1	3,681.6	4,582.5	8,264.1	1,040.4
28年度		618.1	2,858.0	1,173.2	4,649.3	3,761.0	8,410.4	42.0
29年度		564.6	2,805.0	1,312.3	4,681.9	3,635.6	8,317.5	34.8
H29. 4		524.5	2,528.4	1,366.1	4,419.0	3,657.1	8,076.1	16.8
H29. 5		491.4	2,885.2	1,271.1	4,647.7	3,610.7	8,258.4	42.1
H29. 6		481.5	2,492.8	1,425.7	4,400.0	3,647.9	8,047.9	41.5
H29. 7		569.3	2,548.3	1,487.5	4,605.1	3,491.0	8,096.1	44.2
H29. 8		623.9	2,576.6	1,266.5	4,467.0	3,601.9	8,068.9	23.4
H29. 9		618.8	2,524.5	1,354.5	4,497.7	3,440.4	7,938.1	52.9
H29.10		630.9	2,964.5	1,362.4	4,957.8	3,686.5	8,644.3	39.4
H29.11		585.9	2,950.8	1,288.2	4,824.9	3,428.5	8,253.4	45.5
H29.12		637.5	2,950.1	1,273.5	4,861.2	3,887.1	8,748.3	23.3
H30. 1		572.0	3,577.0	1,308.5	5,457.5	3,537.7	8,995.1	9.6
H30. 2		540.7	3,064.0	1,217.0	4,821.7	4,006.1	8,827.8	28.2
H30. 3		488.3	2,659.2	1,122.0	4,269.5	3,299.1	7,568.6	49.0

第 29 表 医療材料対医業収益比率

(単位:千円・%)

区分 年月	病院事業 収 益 (千円)	医 薬 品 費								診 療 材 料 費		医 療 材 料 費 計	
		投 薬		注 射		そ の 他		医 薬 品 費 計		診療材料費 (千円)	対病院事業収益 比率(%)	医療材料費 (千円)	対病院事業収益 比率(%)
		投薬薬品費 (千円)	対病院事業収益 比率(%)	注射薬品費 (千円)	対病院事業収益 比率(%)	その他薬品費 (千円)	対病院事業収益 比率(%)	医薬品費 (千円)	対病院事業収益 比率(%)				
27年度	4,842,997	91,296	1.9	399,081	8.2	203,322	4.2	693,698	14.3	863,434	17.8	1,557,132	32.2
28年度	7,435,232	168,813	2.3	780,510	10.5	320,383	4.3	1,269,706	17.1	1,027,113	13.8	2,296,819	30.9
29年度	7,925,530	159,505	2.0	792,461	10.0	370,750	4.7	1,322,715	16.7	1,018,116	12.8	2,340,831	29.5
H29. 4	627,161	11,959	1.9	57,651	9.2	31,149	5.0	100,758	16.1	83,385	13.3	184,143	29.4
H29. 5	635,010	11,534	1.8	67,716	10.7	29,833	4.7	109,082	17.2	84,744	13.3	193,826	30.5
H29. 6	638,049	11,286	1.8	58,428	9.2	33,416	5.2	103,131	16.2	85,504	13.4	188,634	29.6
H29. 7	666,770	13,579	2.0	60,785	9.1	35,481	5.3	109,845	16.5	83,272	12.5	193,117	29.0
H29. 8	698,314	15,802	2.3	65,255	9.3	32,075	4.6	113,131	16.2	91,221	13.1	204,353	29.3
H29. 9	642,581	14,588	2.3	59,519	9.3	31,935	5.0	106,043	16.5	81,114	12.6	187,157	29.1
H29.10	705,031	15,797	2.2	74,235	10.5	34,115	4.8	124,147	17.6	92,314	13.1	216,461	30.7
H29.11	664,519	13,836	2.1	69,683	10.5	30,421	4.6	113,940	17.1	80,963	12.2	194,903	29.3
H29.12	668,468	14,939	2.2	69,130	10.3	29,843	4.5	113,912	17.0	91,087	13.6	204,999	30.7
H30. 1	677,532	12,969	1.9	81,106	12.0	29,668	4.4	123,743	18.3	80,213	11.8	203,955	30.1
H30. 2	618,064	11,392	1.8	64,555	10.4	25,642	4.1	101,588	16.4	84,404	13.7	185,992	30.1
H30. 3	684,031	11,824	1.7	64,399	9.4	27,172	4.0	103,395	15.1	79,895	11.7	183,290	26.8

(注) 医療材料費は、医薬品費と診療材料費の合計である。

第 30 表 診療行為別給付点数(入院)(1)

1 総点数(1)

(単位:点)

区分 年月	診 断 料				治 療 料						
	診 察 料	検査・病理 診 断 料	レントゲン 診 断 料	計	投 薬 料	注 射 料	理学診療料	精 神 科 専 門 療 法 料	手術・処置料		
									処 置 料	手 術 麻 酔 科	分 娩 料
27年度	792,092	16,703,413	7,878,416	25,373,921	6,538,905	25,987,447	4,954,209	1,330,569	5,500,833	95,651,341	12,830,000
28年度	883,725	21,770,715	10,514,244	33,168,684	9,250,165	44,638,622	8,458,217	1,730,875	7,112,826	133,885,308	16,041,500
29年度	806,827	19,662,800	9,702,119	30,171,746	10,382,048	41,022,428	9,769,693	2,109,637	6,135,812	136,954,423	14,701,000
H29. 4	63,523	1,638,487	800,612	2,502,622	862,031	3,660,676	696,231	159,270	590,943	12,154,037	1,142,000
H29. 5	58,525	1,726,204	836,961	2,621,690	774,569	4,041,030	697,311	172,390	589,791	11,195,698	1,228,000
H29. 6	62,841	1,588,278	801,988	2,453,107	824,432	3,177,477	831,961	207,479	541,524	11,752,191	1,254,000
H29. 7	83,013	1,698,259	813,752	2,595,024	863,391	3,421,736	696,947	193,714	433,695	11,732,047	1,100,000
H29. 8	77,366	1,660,781	910,247	2,648,394	1,074,556	3,281,440	809,890	200,940	444,120	11,189,467	1,542,000
H29. 9	51,766	1,532,558	804,745	2,389,069	1,024,657	3,897,302	740,632	177,138	434,699	10,058,671	1,149,000
H29.10	70,896	1,838,818	823,940	2,733,654	939,575	3,449,414	873,823	170,788	591,514	11,644,775	1,183,000
H29.11	67,558	1,747,317	752,420	2,567,295	842,509	3,599,184	793,004	157,750	451,824	10,601,647	1,149,000
H29.12	67,535	1,538,738	805,235	2,411,508	889,921	3,439,673	847,711	172,710	503,846	11,945,484	1,246,000
H30. 1	65,823	1,708,967	827,643	2,602,433	704,268	3,437,622	877,043	174,708	482,991	12,354,251	1,376,000
H30. 2	70,051	1,391,787	645,449	2,107,287	759,082	2,588,461	882,859	153,550	472,027	11,629,383	1,201,000
H30. 3	67,930	1,592,606	879,127	2,539,663	823,057	3,028,413	1,022,281	169,200	598,838	10,696,772	1,131,000

第 30 表 診療行為別給付点数(入院)(2)

1 総点数(2)

(単位:点)

区分 年月	治療料			その他	計	入院料					合計
	放射線 治療料	歯冠修復 ・欠損補綴	計			入院基本料	入院時 食事 療養費	その他の 入院料	包括算定 (DPC)	計	
27年度	35,568	2,518	152,831,390	2,610,129	180,815,440	135,526,719	10,816,829	11,530,499	0	157,874,047	338,689,487
28年度	30,566	11,550	221,159,629	4,977,777	259,306,090	212,207,426	15,349,458	15,952,395	0	243,509,279	502,815,369
29年度	0	5,093	221,080,134	4,839,195	256,091,075	242,527,331	15,437,339	16,238,878	0	274,203,548	530,294,623
H29. 4	0	847	19,266,035	391,270	22,159,927	19,434,660	1,261,805	1,091,045	0	21,787,510	43,947,437
H29. 5	0	3,107	18,701,896	400,634	21,724,220	19,321,082	1,283,727	1,297,889	0	21,902,698	43,626,918
H29. 6	0	0	18,589,064	425,290	21,467,461	19,977,527	1,263,022	1,226,968	0	22,467,517	43,934,978
H29. 7	0	0	18,441,530	464,676	21,501,230	21,115,847	1,310,647	1,381,005	0	23,807,499	45,308,729
H29. 8	0	40	18,542,453	442,222	21,633,069	21,863,484	1,341,251	1,614,373	0	24,819,108	46,452,177
H29. 9	0	0	17,482,099	379,236	20,250,404	19,862,994	1,234,539	1,358,644	0	22,456,177	42,706,581
H29.10	0	390	18,853,279	437,945	22,024,878	21,490,709	1,347,158	1,481,152	0	24,319,019	46,343,897
H29.11	0	709	17,595,627	398,612	20,561,534	20,243,036	1,286,797	1,417,896	0	22,947,729	43,509,263
H29.12	0	0	19,045,345	470,427	21,927,280	20,162,670	1,267,329	1,372,115	0	22,802,114	44,729,394
H30. 1	0	0	19,406,883	331,189	22,340,505	20,255,333	1,317,696	1,333,428	0	22,906,457	45,246,962
H30. 2	0	0	17,686,362	326,009	20,119,658	18,159,177	1,209,865	1,347,344	0	20,716,386	40,836,044
H30. 3	0	0	17,469,561	371,685	20,380,909	20,640,812	1,313,503	1,317,019	0	23,271,334	43,652,243

第 30 表 診療行為別給付点数(入院)(3)

2 患者1人1日当たり(1)

(単位:点)

区分 年月	診 断 料				治 療 料						
	診 察 料	検査・病理 診断料	レントゲン 診断料	計	投 薬 料	注 射 料	理学診療料	精 神 科 専 門 療 法 料	手術・処置料		
									処 置 料	手 術 麻 酔 科	分 娩 料
27年度	11.3	238.0	112.2	361.5	93.2	370.2	70.6	19.0	78.4	1,362.7	182.8
28年度	9.2	225.9	109.1	344.2	96.0	463.2	87.8	18.0	73.8	1,389.4	166.5
29年度	8.5	206.1	101.7	316.2	108.8	429.9	102.4	22.1	64.3	1,435.2	154.1
H29. 4	8.0	207.5	101.4	317.0	109.2	463.7	88.2	20.2	74.9	1,539.5	144.6
H29. 5	7.4	218.1	105.7	331.2	97.8	510.5	88.1	21.8	74.5	1,414.3	155.1
H29. 6	8.1	205.2	103.6	316.9	106.5	410.5	107.5	26.8	70.0	1,518.4	162.0
H29. 7	10.2	208.0	99.7	317.9	105.8	419.2	85.4	23.7	53.1	1,437.2	134.8
H29. 8	9.3	199.3	109.2	317.8	129.0	393.8	97.2	24.1	53.3	1,342.8	185.0
H29. 9	6.7	197.7	103.8	308.2	132.2	502.7	95.5	22.9	56.1	1,297.6	148.2
H29.10	8.5	219.5	98.4	326.4	112.2	411.8	104.3	20.4	70.6	1,390.3	141.2
H29.11	8.4	217.6	93.7	319.7	104.9	448.2	98.7	19.6	56.3	1,320.1	143.1
H29.12	8.5	194.3	101.7	304.6	112.4	434.4	107.1	21.8	63.6	1,508.6	157.4
H30. 1	8.2	212.7	103.0	323.8	87.6	427.8	109.1	21.7	60.1	1,537.4	171.2
H30. 2	9.7	192.3	89.2	291.1	104.9	357.6	122.0	21.2	65.2	1,606.5	165.9
H30. 3	8.5	198.5	109.6	316.5	102.6	377.4	127.4	21.1	74.6	1,333.1	141.0

第 30 表 診療行為別給付点数(入院)(4)

2 患者1人1日当たり(2)

(単位:点)

区分 年月	治療料			その他	計	入院料					合計
	放射線 治療料	歯冠修復 ・欠損補綴	計			入院基本料	入院時 食事費 食療養費	その他の 入院料	包括算定 (DPC)	計	
27年度	0.5	0.0	2,177.3	37.2	2,576.0	1,930.8	154.1	164.3	0.0	2,249.2	4,825.2
28年度	0.3	0.1	2,295.1	51.7	2,691.0	2,202.2	159.3	165.5	0.0	2,527.1	5,218.1
29年度	0.0	0.1	2,316.8	50.7	2,683.7	2,541.6	161.8	170.2	0.0	2,873.6	5,557.3
H29. 4	0.0	0.1	2,440.3	49.6	2,806.8	2,461.6	159.8	138.2	0.0	2,759.7	5,566.5
H29. 5	0.0	0.4	2,362.5	50.6	2,744.3	2,440.8	162.2	164.0	0.0	2,766.9	5,511.2
H29. 6	0.0	0.0	2,401.7	54.9	2,773.6	2,581.1	163.2	158.5	0.0	2,902.8	5,676.4
H29. 7	0.0	0.0	2,259.2	56.9	2,634.0	2,586.8	160.6	169.2	0.0	2,916.5	5,550.5
H29. 8	0.0	0.0	2,225.2	53.1	2,596.1	2,623.7	161.0	193.7	0.0	2,978.4	5,574.5
H29. 9	0.0	0.0	2,255.2	48.9	2,612.3	2,562.3	159.3	175.3	0.0	2,896.8	5,509.1
H29.10	0.0	0.0	2,250.9	52.3	2,629.5	2,565.7	160.8	176.8	0.0	2,903.4	5,532.9
H29.11	0.0	0.1	2,191.0	49.6	2,560.3	2,520.6	160.2	176.6	0.0	2,857.4	5,417.7
H29.12	0.0	0.0	2,405.3	59.4	2,769.3	2,546.4	160.1	173.3	0.0	2,879.8	5,649.1
H30. 1	0.0	0.0	2,415.0	41.2	2,780.1	2,520.6	164.0	165.9	0.0	2,850.5	5,630.5
H30. 2	0.0	0.0	2,443.2	45.0	2,779.3	2,508.5	167.1	186.1	0.0	2,861.8	5,641.1
H30. 3	0.0	0.0	2,177.2	46.3	2,540.0	2,572.4	163.7	164.1	0.0	2,900.2	5,440.2

第 31 表 診療行為別給付点数(外来)(1)

年月	区分		診 断 料						治 療 料	
	診 察 料					検査・病理 診 断 料	レントゲン 診 断 料	計	投 薬 料	注 射 料
	初 診 料	再 診 料	医学管理料	在宅医療料	そ の 他					
27年度	10,116,302	6,078,523	3,325,341	4,321,602	0	32,320,508	22,099,035	78,261,311	2,468,487	19,136,260
28年度	8,538,442	10,119,884	5,446,605	7,642,632	0	47,232,313	30,856,411	92,872,311	7,101,792	50,931,564
29年度	8,123,002	10,899,370	6,530,325	9,244,372	0	51,494,327	34,892,177	101,712,910	5,170,825	60,139,467
H29. 4	682,831	855,589	515,853	699,627	0	3,989,625	2,691,828	9,435,353	281,542	3,988,956
H29. 5	778,450	891,657	507,691	772,939	0	4,233,036	2,851,537	10,035,310	270,522	3,960,363
H29. 6	695,061	894,740	499,969	756,741	0	4,398,277	2,878,023	10,122,811	262,093	4,566,112
H29. 7	717,574	908,623	536,213	776,435	0	4,274,929	2,940,645	10,154,419	492,821	4,331,413
H29. 8	818,348	982,287	571,902	710,319	0	4,570,919	3,166,076	10,819,851	350,329	5,108,607
H29. 9	672,056	933,249	548,985	754,745	0	4,296,101	2,878,723	10,083,859	568,388	4,683,365
H29.10	647,225	976,402	588,949	787,189	0	4,527,627	3,110,905	10,638,297	557,038	5,351,040
H29.11	601,023	916,592	545,931	777,086	0	4,499,355	2,818,175	10,158,162	573,011	5,842,212
H29.12	622,161	929,909	535,430	830,393	0	4,284,866	2,957,190	10,159,949	574,829	5,419,867
H30. 1	666,416	861,676	545,519	758,908	0	4,159,815	2,951,769	9,944,103	524,835	6,003,913
H30. 2	576,256	802,068	516,280	766,553	0	3,826,046	2,614,238	9,101,441	323,510	5,284,777
H30. 3	645,601	946,578	617,603	853,437	0	4,433,731	3,033,068	10,530,018	391,907	5,598,842

第 31 表 診療行為別給付点数(外来)(2)

1 総点数(2)

(単位:点)

年月	区分	治 療 料							計	その他	合 計
	理学療法料	精神科 専門 療法料	処 置 料	手術麻酔科	分娩料	放 射 線 治 療 料	歯冠修復 ・欠損補綴				
27年度		1,658,314	2,801,092	13,107,948	15,514,756	0	720,840	133,231	55,540,928	19,278,258	153,080,497
28年度		3,473,633	4,207,003	15,171,609	24,392,199	23,000	5,567,364	228,165	111,096,329	28,929,651	249,862,267
29年度		3,351,906	4,267,290	17,149,031	24,586,520	0	7,621,297	215,591	122,501,927	29,614,065	273,299,565
H29. 4		256,305	340,567	1,335,618	1,469,281	0	750,930	16,522	8,439,721	2,454,403	20,329,477
H29. 5		248,028	367,182	1,409,969	2,044,077	0	816,660	17,833	9,134,634	2,342,075	21,512,019
H29. 6		250,906	360,152	1,346,255	1,620,395	0	613,360	23,659	9,042,932	2,379,407	21,545,150
H29. 7		298,694	366,411	1,448,974	2,136,059	0	438,290	18,899	9,531,561	2,386,888	22,072,868
H29. 8		302,106	369,576	1,446,403	2,622,964	0	645,710	19,556	10,865,251	2,651,297	24,336,399
H29. 9		238,432	347,743	1,451,186	2,536,877	0	728,570	11,063	10,565,624	2,452,704	23,102,187
H29.10		249,169	393,786	1,536,349	2,679,249	0	903,520	17,993	11,688,144	2,623,544	24,949,985
H29.11		269,563	355,359	1,564,598	2,172,004	0	592,310	22,929	11,391,986	2,621,680	24,171,828
H29.12		300,356	355,127	1,397,434	2,093,463	0	308,964	13,464	10,463,504	2,405,613	23,029,066
H30. 1		306,373	326,557	1,471,055	1,661,957	0	551,343	14,556	10,860,589	2,486,287	23,290,979
H30. 2		321,303	321,622	1,322,166	1,786,991	0	415,910	15,480	9,791,759	2,313,152	21,206,352
H30. 3		310,671	363,208	1,419,024	1,763,203	0	855,730	23,637	10,726,222	2,497,015	23,753,255

(注) 28年度の分娩料は、産婦人科外に入院中の分娩料。

第31表 診療行為別給付点数(外来)(3)

2 患者1人1日当たり(1)

(単位:点)

年月	診 断 料					治 療 料				
	診 察 料					検査・病理 診 断 料	レントゲン 診 断 料	計	投 薬 料	注 射 料
	初 診 料	再 診 料	医学管理料	在宅医療料	そ の 他					
27年度	85.6	51.4	28.1	36.6	0.0	273.4	186.9	661.9	20.9	161.9
28年度	48.3	57.3	30.8	43.2	0.0	267.3	174.6	525.5	40.2	288.2
29年度	43.4	58.3	34.9	49.4	0.0	275.2	186.5	543.7	27.6	321.4
H29. 4	45.8	57.4	34.6	46.9	0.0	267.7	180.6	633.0	18.9	267.6
H29. 5	50.0	57.3	32.6	49.7	0.0	272.2	183.3	645.2	17.4	254.6
H29. 6	44.3	57.0	31.8	48.2	0.0	280.2	183.3	644.8	16.7	290.9
H29. 7	45.7	57.9	34.2	49.5	0.0	272.5	187.4	647.2	31.4	276.1
H29. 8	48.2	57.8	33.7	41.8	0.0	269.0	186.3	636.7	20.6	300.6
H29. 9	42.5	59.0	34.7	47.7	0.0	271.5	181.9	637.2	35.9	295.9
H29.10	38.8	58.6	35.3	47.2	0.0	271.7	186.7	638.4	33.4	321.1
H29.11	38.6	58.8	35.0	49.9	0.0	288.7	180.8	651.8	36.8	374.9
H29.12	40.1	59.9	34.5	53.5	0.0	276.2	190.6	654.8	37.0	349.3
H30. 1	45.5	58.9	37.3	51.8	0.0	284.2	201.7	679.3	35.9	410.2
H30. 2	41.7	58.0	37.3	55.4	0.0	276.6	189.0	658.1	23.4	382.1
H30. 3	39.9	58.5	38.1	52.7	0.0	273.8	187.3	650.3	24.2	345.8

第 31 表 診療行為別給付点数(外来)(4)

2 患者1人1日当たり(2)

(単位:点)

区分 年月	治 療 料							計	その他	合 計
	理学療法料	精神科 専門 療法料	処 置 料	手術麻酔科	分娩料	放 射 線 治 療 料	歯冠修復 ・欠損補綴			
27年度	14.0	23.7	110.9	131.2	0.0	6.1	1.1	469.8	163.1	1,294.8
28年度	19.7	23.8	85.8	138.0	0.1	31.5	1.3	628.6	163.7	1,413.8
29年度	17.9	22.8	91.7	131.4	0.0	40.7	1.2	654.8	158.3	1,460.8
H29. 4	17.2	22.8	89.6	98.6	0.0	50.4	1.1	566.2	164.7	1,363.8
H29. 5	15.9	23.6	90.6	131.4	0.0	52.5	1.1	587.3	150.6	1,383.1
H29. 6	16.0	22.9	85.8	103.2	0.0	39.1	1.5	576.0	151.6	1,372.4
H29. 7	19.0	23.4	92.4	136.1	0.0	27.9	1.2	607.5	152.1	1,406.8
H29. 8	17.8	21.7	85.1	154.4	0.0	38.0	1.2	639.4	156.0	1,432.1
H29. 9	15.1	22.0	91.7	160.3	0.0	46.0	0.7	667.7	155.0	1,459.9
H29.10	15.0	23.6	92.2	160.8	0.0	54.2	1.1	701.4	157.4	1,497.1
H29.11	17.3	22.8	100.4	139.4	0.0	38.0	1.5	731.0	168.2	1,551.1
H29.12	19.4	22.9	90.1	134.9	0.0	19.9	0.9	674.4	155.1	1,484.3
H30. 1	20.9	22.3	100.5	113.5	0.0	37.7	1.0	741.9	169.9	1,591.1
H30. 2	23.2	23.3	95.6	129.2	0.0	30.1	1.1	708.0	167.3	1,533.4
H30. 3	19.2	22.4	87.6	108.9	0.0	52.8	1.5	662.4	154.2	1,466.9

第 32 表 病類別給付点数(入院)(1)

1 総点数

(単位:点)

区分 年月	一般			療養			精神			感染症			計		
	入院料	診療料	計	入院料	診療料	計	入院料	診療料	計	入院料	診療料	計	入院料	診療料	計
27年度	144,069,532	177,296,878	321,366,410	0	0	0	13,804,515	3,518,562	17,323,077	0	0	0	157,874,047	180,815,440	338,689,487
28年度	223,780,798	254,397,299	478,178,097	0	0	0	19,728,481	4,908,791	24,637,272	0	0	0	243,509,279	259,306,090	502,815,369
29年度	253,525,040	250,745,381	504,270,421	0	0	0	20,678,508	5,345,694	26,024,202	0	0	0	274,203,548	256,091,075	530,294,623
H29. 4	20,158,311	21,712,155	41,870,466	0	0	0	1,629,199	447,772	2,076,971	0	0	0	21,787,510	22,159,927	43,947,437
H29. 5	20,237,696	21,285,475	41,523,171	0	0	0	1,665,002	438,745	2,103,747	0	0	0	21,902,698	21,724,220	43,626,918
H29. 6	20,845,546	21,001,554	41,847,100	0	0	0	1,621,971	465,907	2,087,878	0	0	0	22,467,517	21,467,461	43,934,978
H29. 7	22,199,102	21,078,218	43,277,320	0	0	0	1,608,397	423,012	2,031,409	0	0	0	23,807,499	21,501,230	45,308,729
H29. 8	22,965,325	21,086,880	44,052,205	0	0	0	1,853,783	546,189	2,399,972	0	0	0	24,819,108	21,633,069	46,452,177
H29. 9	20,868,064	19,822,571	40,690,635	0	0	0	1,588,113	427,833	2,015,946	0	0	0	22,456,177	20,250,404	42,706,581
H29.10	22,607,784	21,582,126	44,189,910	0	0	0	1,711,235	442,752	2,153,987	0	0	0	24,319,019	22,024,878	46,343,897
H29.11	21,205,624	20,152,723	41,358,347	0	0	0	1,742,105	408,811	2,150,916	0	0	0	22,947,729	20,561,534	43,509,263
H29.12	20,952,805	21,464,863	42,417,668	0	0	0	1,849,309	462,417	2,311,726	0	0	0	22,802,114	21,927,280	44,729,394
H30. 1	21,117,003	21,914,083	43,031,086	0	0	0	1,789,454	426,422	2,215,876	0	0	0	22,906,457	22,340,505	45,246,962
H30. 2	19,008,488	19,729,743	38,738,231	0	0	0	1,707,898	389,915	2,097,813	0	0	0	20,716,386	20,119,658	40,836,044
H30. 3	21,359,292	19,914,990	41,274,282	0	0	0	1,912,042	465,919	2,377,961	0	0	0	23,271,334	20,380,909	43,652,243

第 32 表 病類別給付点数(入院)(2)

2 患者1人1日当たり

(単位:点)

区分 年月	一般			療養			精神			感染症			計		
	入院料	診療料	計	入院料	診療料	計	入院料	診療料	計	入院料	診療料	計	入院料	診療料	計
27年度	2,366.3	2,912.0	5,278.3	0.0	0.0	0.0	1,483.1	378.0	1,861.1	0.0	0.0	0.0	2,249.2	2,576.0	4,825.2
28年度	2,686.8	3,054.4	5,741.1	0.0	0.0	0.0	1,509.4	375.6	1,885.0	0.0	0.0	0.0	2,527.1	2,691.0	5,218.1
29年度	3,099.4	3,065.4	6,164.8	0.0	0.0	0.0	1,517.8	392.4	1,910.2	0.0	0.0	0.0	2,873.6	2,683.7	5,557.3
H29. 4	2,953.6	3,181.3	6,134.9	0.0	0.0	0.0	1,522.6	56.7	1,941.1	0.0	0.0	0.0	2,759.7	2,806.8	5,566.5
H29. 5	2,985.8	3,140.4	6,126.2	0.0	0.0	0.0	1,463.1	55.4	1,848.6	0.0	0.0	0.0	2,766.9	2,744.3	5,511.2
H29. 6	3,126.2	3,149.6	6,275.8	0.0	0.0	0.0	1,513.0	60.2	1,947.6	0.0	0.0	0.0	2,902.8	2,773.6	5,676.4
H29. 7	3,127.1	2,969.2	6,096.3	0.0	0.0	0.0	1,511.7	51.8	1,909.2	0.0	0.0	0.0	2,916.5	2,634.0	5,550.5
H29. 8	3,213.7	2,950.9	6,164.6	0.0	0.0	0.0	1,561.7	65.5	2,021.9	0.0	0.0	0.0	2,978.4	2,596.1	5,574.5
H29. 9	3,122.1	2,965.7	6,087.8	0.0	0.0	0.0	1,487.0	55.2	1,887.6	0.0	0.0	0.0	2,896.8	2,612.3	5,509.1
H29.10	3,110.6	2,969.5	6,080.1	0.0	0.0	0.0	1,544.4	52.9	1,944.0	0.0	0.0	0.0	2,903.4	2,629.5	5,532.9
H29.11	3,095.3	2,941.6	6,036.8	0.0	0.0	0.0	1,476.4	50.9	1,822.8	0.0	0.0	0.0	2,857.4	2,560.3	5,417.7
H29.12	3,129.6	3,206.1	6,335.7	0.0	0.0	0.0	1,512.1	58.4	1,890.2	0.0	0.0	0.0	2,879.8	2,769.3	5,649.1
H30. 1	3,089.1	3,205.7	6,294.8	0.0	0.0	0.0	1,491.2	53.1	1,846.6	0.0	0.0	0.0	2,850.5	2,780.1	5,630.5
H30. 2	3,089.3	3,206.5	6,295.8	0.0	0.0	0.0	1,572.7	53.9	1,931.7	0.0	0.0	0.0	2,861.8	2,779.3	5,641.1
H30. 3	3,142.9	2,930.4	6,073.3	0.0	0.0	0.0	1,557.0	58.1	1,936.5	0.0	0.0	0.0	2,900.2	2,540.0	5,440.2

第 33 表 診療科別給付点数(入院)(1)

1 総点数(1)

区分 年月	総合 診療科	循環器 内科	内分泌・ 代謝内科	血液 内科	腎臓 内科	呼吸器・ 感染症 内科	消化器 内科	神経 内科	精神科	小児科	消化器 外科・ 一般外科	心臓 血管 外科	呼吸器 外科
27年度	11,768,831	14,681,004	474,412	5,376,479	10,304,311	16,340,482	23,694,314	2,650,722	17,323,077	13,705,195	32,687,228	8,946,611	7,066,852
28年度	8,465,907	22,551,464	905,213	25,997,111	13,989,517	32,656,514	34,461,193	7,121,051	24,637,272	20,408,414	31,897,270	11,196,943	7,648,498
29年度	12,316,508	23,430,986	1,146,988	26,922,976	13,954,915	30,574,810	37,220,603	8,125,398	26,024,202	24,646,278	31,660,680	6,683,936	9,261,348
H29. 4	729,687	2,293,363	59,508	2,315,690	1,377,291	3,121,288	2,861,207	690,205	2,076,971	1,963,334	3,223,659	344,207	993,149
H29. 5	1,008,312	2,185,076	80,062	2,366,144	1,382,890	2,890,969	3,679,193	651,319	2,103,747	1,794,411	3,120,438	770,459	366,555
H29. 6	1,178,525	2,073,703	101,414	2,465,672	1,424,922	2,540,046	3,011,081	649,889	2,087,878	2,084,253	2,047,188	675,941	357,822
H29. 7	1,456,853	1,533,070	284,383	2,146,471	1,073,526	2,775,143	3,581,487	768,403	2,031,409	1,677,835	2,539,604	425,093	898,251
H29. 8	998,865	1,727,862	152,262	2,492,381	1,182,766	2,426,859	2,796,328	624,105	2,399,972	2,390,323	2,619,753	698,662	361,265
H29. 9	1,428,790	2,160,642	37,330	2,369,788	976,344	2,643,103	2,881,887	576,757	2,015,946	2,503,998	2,706,877	72,237	420,094
H29.10	1,153,508	2,034,298	93,333	2,318,246	1,374,553	2,719,478	3,383,691	510,449	2,153,987	2,243,901	3,269,459	718,337	484,377
H29.11	906,059	1,473,385	34,925	2,065,072	1,244,091	2,920,417	3,393,270	529,478	2,150,916	2,071,932	3,287,906	54,667	919,201
H29.12	730,261	2,276,605	50,077	2,139,213	1,007,810	1,874,142	3,083,562	917,576	2,311,726	2,207,339	2,359,832	451,588	1,334,450
H30. 1	1,236,572	2,222,644	35,992	2,307,797	893,828	2,272,063	3,453,948	513,516	2,215,876	2,433,362	2,020,975	1,059,042	998,909
H30. 2	779,593	2,058,613	109,510	1,862,547	867,251	1,714,009	2,418,196	514,889	2,097,813	1,564,715	1,928,471	979,614	1,242,774
H30. 3	709,483	1,391,725	108,192	2,073,955	1,149,643	2,677,293	2,676,753	1,178,812	2,377,961	1,710,875	2,536,518	434,089	884,501

第 33 表 診療科別給付点数(入院)(2)

1 総点数(2)

(単位:点)

区分 年月	整形 外科	脳神経 外科	皮膚科	泌尿器科	眼 科	耳 鼻 咽喉科	産婦人科	放射線 治療科	麻酔科	救急科	矯 正 歯 科	歯 科 口 腔 外 科	計
27年度	55,553,487	14,420,383	3,021,246	11,070,347	9,806,092	6,884,653	51,358,223	0	0	19,311,081	0	2,244,457	338,689,487
28年度	78,419,045	29,725,853	3,166,918	20,153,685	11,665,323	12,086,422	73,744,186	0	0	28,153,478	0	3,764,092	502,815,369
29年度	86,803,366	37,707,347	2,184,828	22,585,957	12,769,030	11,034,078	74,226,876	0	0	26,959,211	0	4,054,302	530,294,623
H29. 4	7,352,081	3,381,115	319,698	1,046,992	893,131	843,117	5,463,627	0	0	2,368,304	0	229,813	43,947,437
H29. 5	6,004,590	2,814,930	272,249	1,546,831	690,175	549,704	6,399,917	0	0	2,514,643	0	434,304	43,626,918
H29. 6	8,050,784	2,116,183	217,991	2,044,990	1,260,279	1,043,785	5,867,259	0	0	2,325,376	0	309,997	43,934,978
H29. 7	7,183,386	2,891,186	395,219	1,847,994	1,221,297	914,604	6,238,664	0	0	3,019,364	0	405,487	45,308,729
H29. 8	7,224,711	3,087,150	197,720	2,281,423	1,288,656	893,753	7,853,599	0	0	2,191,896	0	561,866	46,452,177
H29. 9	6,663,880	2,935,023	122,389	1,522,271	862,815	878,954	5,960,625	0	0	2,577,160	0	389,671	42,706,581
H29.10	7,523,382	4,024,046	124,813	1,940,059	1,102,340	902,370	6,359,430	0	0	1,628,387	0	281,453	46,343,897
H29.11	6,880,286	2,866,585	16,328	1,664,499	1,442,131	1,074,579	6,050,998	0	0	2,148,329	0	314,209	43,509,263
H29.12	6,949,501	3,981,060	51,712	2,326,489	925,947	970,371	6,377,588	0	0	2,145,910	0	256,635	44,729,394
H30. 1	7,541,825	2,977,287	276,711	2,002,894	980,410	830,373	6,244,151	0	0	2,535,616	0	193,171	45,246,962
H30. 2	7,945,380	2,873,779	144,308	2,065,631	990,660	883,848	5,733,384	0	0	1,645,745	0	415,314	40,836,044
H30. 3	7,483,560	3,759,003	45,690	2,295,884	1,111,189	1,248,620	5,677,634	0	0	1,858,481	0	262,382	43,652,243

※透析科は腎臓内科とした。

第 33 表 診療科別給付点数(入院)(3)

2 構成比(1)

区分 年月	総合 診療科	循環器 内科	内分泌・ 代謝内科	血液 内科	腎臓 内科	呼吸器・ 感染症 内科	消化器 内科	神経 内科	精神科	小児科	消化器 外科・ 一般外科	心臓 血管 外科	呼吸器 外科
27年度	3.5	4.3	0.1	1.6	3.0	4.8	7.0	0.8	5.1	4.0	9.7	2.6	2.1
28年度	1.7	4.5	0.2	5.2	2.8	6.5	6.9	1.4	4.9	4.1	6.3	2.2	1.5
29年度	2.3	4.4	0.2	5.1	2.6	5.8	7.0	1.5	4.9	4.6	6.0	1.3	1.7
H29. 4	1.7	5.2	0.1	5.3	3.1	7.1	6.5	1.6	4.7	4.5	7.3	0.8	2.3
H29. 5	2.3	5.0	0.2	5.4	3.2	6.6	8.4	1.5	4.8	4.1	7.2	1.8	0.8
H29. 6	2.7	4.7	0.2	5.6	3.2	5.8	6.9	1.5	4.8	4.7	4.7	1.5	0.8
H29. 7	3.2	3.4	0.6	4.7	2.4	6.1	7.9	1.7	4.5	3.7	5.6	0.9	2.0
H29. 8	2.2	3.7	0.3	5.4	2.5	5.2	6.0	1.3	5.2	5.1	5.6	1.5	0.8
H29. 9	3.3	5.1	0.1	5.5	2.3	6.2	6.7	1.4	4.7	5.9	6.3	0.2	1.0
H29.10	2.5	4.4	0.2	5.0	3.0	5.9	7.3	1.1	4.6	4.8	7.1	1.6	1.0
H29.11	2.1	3.4	0.1	4.7	2.9	6.7	7.8	1.2	4.9	4.8	7.6	0.1	2.1
H29.12	1.6	5.1	0.1	4.8	2.3	4.2	6.9	2.1	5.2	4.9	5.3	1.0	3.0
H30. 1	2.7	4.9	0.1	5.1	2.0	5.0	7.6	1.1	4.9	5.4	4.5	2.3	2.2
H30. 2	1.9	5.0	0.3	4.6	2.1	4.2	5.9	1.3	5.1	3.8	4.7	2.4	3.0
H30. 3	1.6	3.2	0.2	4.8	2.6	6.1	6.1	2.7	5.4	3.9	5.8	1.0	2.0

第 33 表 診療科別給付点数(入院)(4)

2 構成比(2)

(単位:%)

区分 年月	整 形 外 科	脳神経 外 科	皮膚科	泌尿器科	眼 科	耳 鼻 咽 喉科	産婦人科	放射線 治療科	麻酔科	救急科	矯 正 歯 科	歯 科 口 外 科	計
27年度	16.4	4.3	0.9	3.3	2.9	2.0	15.2	0.0	0.0	5.7	0.0	0.7	100.0
28年度	15.6	5.9	0.6	4.0	2.3	2.4	14.7	0.0	0.0	5.6	0.0	0.7	100.0
29年度	16.4	7.1	0.4	4.3	2.4	2.1	14.0	0.0	0.0	5.1	0.0	0.8	100.0
H29. 4	16.7	7.7	0.7	2.4	2.0	1.9	12.4	0.0	0.0	5.4	0.0	0.5	100.0
H29. 5	13.8	6.5	0.6	3.5	1.6	1.3	14.7	0.0	0.0	5.8	0.0	1.0	100.0
H29. 6	18.3	4.8	0.5	4.7	2.9	2.4	13.4	0.0	0.0	5.3	0.0	0.7	100.0
H29. 7	15.9	6.4	0.9	4.1	2.7	2.0	13.8	0.0	0.0	6.7	0.0	0.9	100.0
H29. 8	15.6	6.6	0.4	4.9	2.8	1.9	16.9	0.0	0.0	4.7	0.0	1.2	100.0
H29. 9	15.6	6.9	0.3	3.6	2.0	2.1	14.0	0.0	0.0	6.0	0.0	0.9	100.0
H29.10	16.2	8.7	0.3	4.2	2.4	1.9	13.7	0.0	0.0	3.5	0.0	0.6	100.0
H29.11	15.8	6.6	0.0	3.8	3.3	2.5	13.9	0.0	0.0	4.9	0.0	0.7	100.0
H29.12	15.5	8.9	0.1	5.2	2.1	2.2	14.3	0.0	0.0	4.8	0.0	0.6	100.0
H30. 1	16.7	6.6	0.6	4.4	2.2	1.8	13.8	0.0	0.0	5.6	0.0	0.4	100.0
H30. 2	19.5	7.0	0.4	5.1	2.4	2.2	14.0	0.0	0.0	4.0	0.0	1.0	100.0
H30. 3	17.1	8.6	0.1	5.3	2.5	2.9	13.0	0.0	0.0	4.3	0.0	0.6	100.0

第 34 表 診療科別給付点数(外来)(1)

1 総点数(1)

(単位:点)

区分 年月	総合 診療科	循環器 内科	内分泌・ 代謝内科	血液 内科	腎臓 内科	呼吸器・ 感染症 内科	消化器 内科	神経 内科	精神科	小児科	消化器 外科・ 一般外科	心臓 血管 外科	呼吸器 外科
27年度	940,662	2,882,022	2,085,222	4,949,356	14,869,884	9,595,510	11,622,243	1,258,886	5,259,706	8,643,224	10,009,115	593,098	375,291
28年度	3,637,310	4,958,766	4,252,410	14,877,705	19,267,254	25,577,011	19,662,446	2,149,245	7,482,512	13,412,934	14,735,765	793,087	920,651
29年度	3,903,090	4,543,181	4,912,303	20,439,259	22,385,109	26,051,819	19,711,967	2,817,611	7,889,242	13,196,667	15,162,369	1,137,615	1,052,570
H29. 4	315,833	373,153	398,564	1,484,040	1,657,985	1,816,175	1,641,647	199,047	628,708	914,184	974,982	50,776	84,321
H29. 5	369,576	390,943	363,844	1,403,532	1,761,967	1,961,510	1,318,124	200,076	673,177	987,195	1,060,965	50,671	65,030
H29. 6	390,783	348,893	424,415	1,780,912	1,736,743	2,267,647	1,487,954	242,740	653,457	1,027,365	979,419	128,645	80,667
H29. 7	382,215	412,166	403,094	1,674,345	1,897,231	2,025,759	1,658,150	229,638	668,843	932,204	1,108,701	144,452	74,719
H29. 8	411,178	398,292	410,225	1,571,147	1,878,283	2,579,768	1,680,806	196,506	685,246	1,105,908	1,343,312	62,737	64,361
H29. 9	318,370	413,754	413,438	1,573,317	1,892,583	2,223,454	1,770,021	237,074	666,900	1,125,061	1,093,197	80,616	102,514
H29.10	350,414	380,577	381,522	1,659,611	2,064,166	2,312,906	2,057,432	314,077	699,636	1,205,796	1,245,290	55,805	171,659
H29.11	283,219	364,641	432,618	2,026,683	2,042,196	2,393,130	1,970,770	226,102	645,369	1,167,676	1,453,315	203,002	70,007
H29.12	276,169	378,973	420,210	1,852,385	1,860,700	2,145,221	1,611,265	267,861	666,221	1,344,822	1,439,835	55,114	110,591
H30. 1	284,868	463,457	369,177	1,709,265	1,895,867	2,129,762	1,549,971	250,968	622,378	1,153,949	1,671,208	81,179	79,799
H30. 2	265,703	294,854	399,090	1,657,902	1,746,931	2,070,463	1,340,108	211,251	614,129	1,254,731	1,367,952	157,771	70,318
H30. 3	254,762	323,478	496,106	2,046,120	1,950,457	2,126,024	1,625,719	242,271	665,178	977,776	1,424,193	66,847	78,584

第 34 表 診療科別給付点数(外来)(2)

1 総点数(2)

(単位:点)

区分 年月	整形 外科	脳神経 外科	皮膚科	泌尿器科	眼 科	耳 鼻 咽喉科	産婦人科	放射線 治療科	麻酔科	救急科	矯 正 歯 科	歯 科 口 腔 外 科	計
27年度	18,313,241	2,561,071	4,362,409	8,355,250	5,290,335	7,895,702	11,216,427	1,007,067	91,522	16,153,044	427,556	4,322,654	153,080,497
28年度	28,009,979	3,803,780	6,162,943	12,809,831	7,597,765	10,158,683	15,270,063	6,294,504	77,899	20,730,819	1,525,602	5,693,303	249,862,267
29年度	31,474,986	4,580,968	6,222,437	18,633,044	8,964,502	10,067,982	14,600,952	8,275,201	68,023	20,258,513	1,252,098	5,698,057	273,299,565
H29. 4	1,985,863	415,574	472,040	1,030,026	654,337	952,131	1,120,565	845,212	9,410	1,683,798	167,994	453,112	20,329,477
H29. 5	2,995,326	353,956	653,460	1,252,932	608,078	904,541	1,107,525	891,315	5,762	1,639,629	71,745	421,140	21,512,019
H29. 6	2,380,878	460,978	546,420	1,287,523	804,361	793,444	1,280,024	655,451	4,180	1,229,913	71,196	481,142	21,545,150
H29. 7	2,944,233	357,227	508,776	1,159,920	686,446	882,572	1,203,927	494,713	5,560	1,699,486	73,533	444,958	22,072,868
H29. 8	2,755,929	482,146	666,833	1,479,714	748,374	951,770	1,386,063	667,154	5,676	2,230,377	91,810	482,784	24,336,399
H29. 9	2,656,162	378,945	462,120	1,501,006	751,480	823,690	1,356,816	787,885	6,618	1,990,943	59,040	417,183	23,102,187
H29.10	3,047,296	477,848	548,878	1,553,021	801,363	831,300	1,180,389	973,532	4,981	1,950,464	146,868	535,154	24,949,985
H29.11	2,406,646	361,619	435,225	1,815,641	858,432	741,926	1,251,998	637,713	6,280	1,744,510	91,728	541,382	24,171,828
H29.12	2,732,276	362,285	461,003	1,866,090	806,672	786,565	1,241,874	344,044	6,116	1,400,931	70,481	521,362	23,029,066
H30. 1	2,485,729	367,531	527,353	2,024,926	731,820	804,285	1,102,087	590,122	3,185	1,726,186	173,791	492,116	23,290,979
H30. 2	2,462,700	221,854	459,526	1,726,898	651,647	662,335	1,063,890	459,980	6,019	1,538,168	136,549	365,583	21,206,352
H30. 3	2,621,948	341,005	480,803	1,935,347	861,492	933,423	1,305,794	928,080	4,236	1,424,108	97,363	542,141	23,753,255

第 34 表 診療科別給付点数(外来)(3)

2 構成比(1)

区分 年月	総合 診療科	循環器 内科	内分泌・ 代謝内科	血液 内科	腎臓 内科	呼吸器・ 感染症 内科	消化器 内科	神経 内科	精神科	小児科	消化器 外科・ 一般外科	心臓 血管 外科	呼吸器 外科
27年度	0.6	1.9	1.4	3.2	9.7	6.3	7.6	0.8	3.4	5.6	6.5	0.4	0.2
28年度	1.5	2.0	1.7	6.0	7.7	10.2	7.9	0.9	3.0	5.4	5.9	0.3	0.4
29年度	1.4	1.7	1.8	7.5	8.2	9.5	7.2	1.0	2.9	4.8	5.5	0.4	0.4
H29. 4	1.6	1.8	2.0	7.3	8.2	8.9	8.1	1.0	3.1	4.5	4.8	0.2	0.4
H29. 5	1.7	1.8	1.7	6.5	8.2	9.1	6.1	0.9	3.1	4.6	4.9	0.2	0.3
H29. 6	1.8	1.6	2.0	8.3	8.1	10.5	6.9	1.1	3.0	4.8	4.5	0.6	0.4
H29. 7	1.7	1.9	1.8	7.6	8.6	9.2	7.5	1.0	3.0	4.2	5.0	0.7	0.3
H29. 8	1.7	1.6	1.7	6.5	7.7	10.6	6.9	0.8	2.8	4.5	5.5	0.3	0.3
H29. 9	1.4	1.8	1.8	6.8	8.2	9.6	7.7	1.0	2.9	4.9	4.7	0.3	0.4
H29.10	1.4	1.5	1.5	6.7	8.3	9.3	8.2	1.3	2.8	4.8	5.0	0.2	0.7
H29.11	1.2	1.5	1.8	8.4	8.4	9.9	8.2	0.9	2.7	4.8	6.0	0.8	0.3
H29.12	1.2	1.6	1.8	8.0	8.1	9.3	7.0	1.2	2.9	5.8	6.3	0.2	0.5
H30. 1	1.2	2.0	1.6	7.3	8.1	9.1	6.7	1.1	2.7	5.0	7.2	0.3	0.3
H30. 2	1.3	1.4	1.9	7.8	8.2	9.8	6.3	1.0	2.9	5.9	6.5	0.7	0.3
H30. 3	1.1	1.4	2.1	8.6	8.2	9.0	6.8	1.0	2.8	4.1	6.0	0.3	0.3

第 34 表 診療科別給付点数(外来)(4)

2 構成比(2)

(単位:%)

区分 年月	整 形 外 科	脳神 経 外 科	皮 膚 科	泌 尿 器 科	眼 科	耳 鼻 咽 喉 科	産 婦 人 科	放 射 線 治 療 科	麻 醉 科	救 急 科	矯 正 科	歯 口 外 科	計
27年度	12.0	1.7	2.8	5.5	3.5	5.2	7.3	0.7	0.1	10.6	0.3	2.8	100.0
28年度	11.2	1.5	2.5	5.1	3.0	4.1	6.1	2.5	0.0	8.3	0.6	2.3	100.0
29年度	11.5	1.7	2.3	6.8	3.3	3.7	5.3	3.0	0.0	7.4	0.5	2.1	100.0
H29. 4	9.8	2.0	2.3	5.1	3.2	4.7	5.5	4.2	0.0	8.3	0.8	2.2	100.0
H29. 5	13.9	1.6	3.0	5.8	2.8	4.2	5.1	4.1	0.0	7.6	0.3	2.0	100.0
H29. 6	11.1	2.1	2.5	6.0	3.7	3.7	5.9	3.0	0.0	5.7	0.3	2.2	100.0
H29. 7	13.3	1.6	2.3	5.3	3.1	4.0	5.5	2.2	0.0	7.7	0.3	2.0	100.0
H29. 8	11.3	2.0	2.7	6.1	3.1	3.9	5.7	2.7	0.0	9.2	0.4	2.0	100.0
H29. 9	11.5	1.6	2.0	6.5	3.3	3.6	5.9	3.4	0.0	8.6	0.3	1.8	100.0
H29.10	12.2	1.9	2.2	6.2	3.2	3.3	4.7	3.9	0.0	7.8	0.6	2.1	100.0
H29.11	10.0	1.5	1.8	7.5	3.6	3.1	5.2	2.6	0.0	7.2	0.4	2.2	100.0
H29.12	11.9	1.6	2.0	8.1	3.5	3.4	5.4	1.5	0.0	6.1	0.3	2.3	100.0
H30. 1	10.7	1.6	2.3	8.7	3.1	3.5	4.7	2.5	0.0	7.4	0.7	2.1	100.0
H30. 2	11.6	1.0	2.2	8.1	3.1	3.1	5.0	2.2	0.0	7.3	0.6	1.7	100.0
H30. 3	11.0	1.4	2.0	8.1	3.6	3.9	5.5	3.9	0.0	6.0	0.4	2.3	100.0

第 35 表 患者 1 人 1 日当たり給付点数(入院)(1)

1人1日当たり点数(1)

(単位:点)

区分 年月	総合 診療科	循環器 内科	内分泌・ 代謝内科	血液 内科	腎臓 内科	呼吸器・ 感染症 内科	消化器 内科	神経 内科	精神科	小児科	消化器 外科・ 一般外科	心臓 血管 外科	呼吸器 外科
27年度	3,563.1	6,679.3	3,141.8	6,244.5	3,146.4	3,229.3	4,474.8	3,567.6	1,861.1	3,632.4	6,277.6	8,268.6	11,042.0
28年度	3,442.8	5,996.1	2,802.5	6,986.6	3,698.0	3,950.2	4,864.0	3,518.3	1,885.0	4,322.9	6,769.4	11,425.5	11,518.8
29年度	4,091.9	6,578.0	3,383.4	7,290.3	3,722.3	4,049.1	5,284.8	3,971.4	1,910.2	5,173.4	6,896.2	11,726.2	13,926.8
H29. 4	3,612.3	7,544.0	2,587.3	7,930.4	3,614.9	4,772.6	5,192.8	3,400.0	1,941.1	5,047.1	6,702.0	6,884.1	16,833.0
H29. 5	3,653.3	10,658.9	3,812.5	6,838.6	3,737.5	4,625.6	5,378.9	2,907.7	1,848.6	5,186.2	6,611.1	16,051.2	17,455.0
H29. 6	4,049.9	7,005.8	3,621.9	7,294.9	3,701.1	3,889.8	5,273.3	3,315.8	1,947.6	5,385.7	6,458.0	13,794.7	12,779.4
H29. 7	4,092.3	6,206.8	3,125.1	7,251.6	3,531.3	4,269.5	5,410.1	4,316.9	1,909.2	5,131.0	6,826.9	8,675.4	11,976.7
H29. 8	3,741.1	6,127.2	3,383.6	6,456.9	3,478.7	3,876.8	5,419.2	3,233.7	2,021.9	5,185.1	6,986.0	15,188.3	19,013.9
H29. 9	5,158.1	6,244.6	3,733.0	6,732.4	3,254.5	4,215.5	5,417.1	3,353.2	1,887.6	5,503.3	6,958.6	3,801.9	10,771.6
H29.10	5,340.3	5,283.9	3,333.3	8,049.5	3,675.3	3,912.9	4,806.4	4,598.6	1,944.0	5,420.1	6,287.4	20,523.9	22,017.1
H29.11	3,823.0	4,944.2	4,989.3	7,271.4	3,828.0	4,011.6	5,343.7	4,011.2	1,822.8	5,312.6	7,999.8	7,809.6	16,414.3
H29.12	3,863.8	6,467.6	3,576.9	6,791.2	4,362.8	3,896.3	5,344.1	6,951.3	1,890.2	5,410.1	7,129.4	8,854.7	11,213.9
H30. 1	4,264.0	6,755.8	2,999.3	7,770.4	3,903.2	3,682.4	5,598.0	4,426.9	1,846.6	5,069.5	7,141.3	15,806.6	16,375.6
H30. 2	3,576.1	6,816.6	3,532.6	7,540.7	3,960.1	3,455.7	5,069.6	3,731.1	1,931.7	4,522.3	7,222.7	10,204.3	14,122.4
H30. 3	3,714.6	6,443.2	3,730.8	8,230.0	3,950.7	3,830.2	5,177.5	4,696.5	1,936.5	4,739.3	6,800.3	8,190.4	11,339.8

第 35 表 患者 1 人 1 日当たり給付点数(入院)(2)

1人1日当たり点数(2)

(単位:点)

区分 年月	整形 外科	脳神経 外科	皮膚科	泌尿器科	眼 科	耳 鼻 咽喉科	産婦人科	放射線 治療科	麻酔科	救急科	矯 正 歯 科	歯 科 口 腔 外 科	計
27年度	6,200.9	3,794.8	3,653.3	5,768.8	7,163.0	4,073.8	6,146.3	-	-	9,288.6	-	7,557.1	4,825.2
28年度	6,548.0	4,467.4	3,398.0	8,219.3	6,034.8	4,998.5	6,750.0	-	-	9,678.1	-	6,369.0	5,218.1
29年度	7,142.0	4,993.0	4,076.2	9,615.1	6,616.1	5,036.1	6,806.1	-	-	12,740.6	-	8,394.0	5,557.2
H29. 4	6,955.6	5,250.2	4,701.4	8,724.9	6,519.2	5,855.0	6,435.4	-	-	12,732.8	-	7,413.3	5,566.5
H29. 5	6,040.8	5,392.6	5,338.2	9,979.6	6,511.1	5,285.6	6,584.3	-	-	13,893.1	-	7,896.4	5,511.2
H29. 6	7,771.0	4,842.5	4,113.0	10,994.6	7,040.7	5,703.7	7,077.5	-	-	12,918.8	-	6,595.7	5,675.6
H29. 7	6,841.3	5,247.2	3,377.9	8,213.3	6,747.5	4,619.2	6,795.9	-	-	13,787.1	-	12,287.5	5,550.5
H29. 8	7,479.0	4,656.3	3,730.6	9,667.0	6,818.3	4,679.3	7,617.5	-	-	11,784.4	-	7,491.5	5,574.5
H29. 9	7,306.9	4,780.2	3,138.2	7,688.2	6,487.3	4,675.3	6,812.1	-	-	16,208.6	-	8,118.1	5,509.1
H29.10	7,185.7	4,998.8	3,782.2	9,652.0	6,522.7	6,180.6	6,957.8	-	-	11,799.9	-	12,237.1	5,532.9
H29.11	7,414.1	4,883.4	5,442.7	8,948.9	6,615.3	4,862.3	6,251.0	-	-	11,073.9	-	8,728.0	5,417.7
H29.12	6,991.4	5,498.7	5,171.2	10,115.2	6,173.0	4,598.9	6,435.5	-	-	13,668.2	-	9,165.5	5,649.1
H30. 1	6,983.2	4,247.2	4,130.0	10,064.8	6,904.3	4,613.2	7,260.6	-	-	13,275.5	-	10,731.7	5,630.5
H30. 2	7,744.0	5,215.6	3,797.6	11,046.2	6,153.2	4,676.4	6,590.1	-	-	10,756.5	-	7,836.1	5,641.1
H30. 3	7,033.4	4,992.0	11,422.5	10,158.8	6,734.5	5,290.8	6,848.8	-	-	10,805.1	-	7,288.4	5,440.2

第 36 表 患者 1 人 1 日当たり給付点数(外来)(1)

1人1日当たり点数(1)

区分 年月	総合 診療科	循環器 内科	内分泌・ 代謝内科	血液 内科	腎臓 内科	呼吸器・ 感染症 内科	消化器 内科	神経 内科	精神科	小児科	消化器 外科・ 一般外科	心臓 血管 外科	呼吸器 外科
27年度	1,855.3	1,204.4	1,126.5	4,511.7	2,887.4	1,697.1	2,093.3	785.8	616.4	945.5	2,676.9	937.0	1,400.3
28年度	1,197.7	1,261.8	1,076.0	6,075.0	2,569.3	3,418.5	2,328.8	879.8	661.1	1,018.5	2,837.1	815.9	1,784.2
29年度	939.4	1,025.1	1,074.9	7,023.8	2,503.9	3,542.1	2,116.6	1,007.7	702.6	1,003.8	2,666.1	1,288.4	1,657.6
H29. 4	951.3	1,048.2	1,113.3	6,838.9	2,631.7	3,078.3	2,328.6	966.2	689.4	892.8	2,493.6	757.9	1,621.6
H29. 5	873.7	1,045.3	1,036.6	6,210.3	2,471.2	3,381.9	1,907.6	930.6	700.5	905.7	2,490.5	817.3	1,275.1
H29. 6	946.2	991.2	1,058.4	7,420.5	2,520.7	3,923.3	1,973.4	1,118.6	701.1	902.0	2,226.0	1,495.9	1,613.3
H29. 7	1,073.6	1,126.1	1,063.6	7,064.7	2,556.9	3,404.6	2,181.8	998.4	704.8	893.8	2,353.9	1,587.4	1,465.1
H29. 8	1,065.2	1,062.1	1,007.9	5,973.9	2,339.1	3,914.7	2,044.8	987.5	697.8	854.6	2,487.6	871.3	1,569.8
H29. 9	899.4	1,199.3	1,036.2	6,752.4	2,554.1	3,574.7	2,304.7	955.9	735.3	936.8	2,199.6	1,135.4	2,228.6
H29.10	1,039.8	870.9	1,031.1	6,432.6	2,526.5	3,452.1	2,327.4	1,061.1	662.5	1,032.4	2,327.6	820.7	3,065.3
H29.11	899.1	947.1	1,100.8	7,343.1	2,618.2	3,404.2	2,231.9	1,013.9	693.2	1,161.9	2,778.8	2,706.7	1,591.1
H29.12	949.0	974.2	1,077.5	7,783.1	2,464.5	3,460.0	1,938.9	963.5	707.2	1,230.4	2,987.2	725.2	1,650.6
H30. 1	852.9	1,232.6	1,118.7	7,950.1	2,436.8	3,684.7	2,100.2	1,058.9	720.3	1,202.0	3,474.4	1,230.0	1,534.6
H30. 2	843.5	901.7	1,111.7	6,995.4	2,467.4	3,806.0	2,012.2	1,045.8	717.4	1,277.7	3,137.5	2,191.3	1,255.7
H30. 3	852.0	924.2	1,145.7	7,578.2	2,487.8	3,451.3	2,004.6	988.9	710.7	851.7	3,062.8	868.1	1,138.9

第 36 表 患者 1 人 1 日当たり給付点数(外来)(2)

1人1日当たり点数(2)

(単位:点)

区分 年月	整形 外科	脳神経 外科	皮膚科	泌尿器科	眼 科	耳 鼻 咽喉科	産婦人科	放射線 治療科	麻酔科	救急科	矯 正 歯 科	歯 科 口 腔 外 科	計
27年度	1,100.2	976.0	433.9	1,552.4	1,033.1	804.5	978.2	1,871.9	100.0	3,168.5	2,575.6	1,009.0	1,294.8
28年度	1,182.6	1,132.1	435.9	1,438.7	894.6	758.5	976.2	2,240.0	47.5	3,232.6	1,778.1	814.1	1,413.8
29年度	1,246.3	1,190.2	436.8	1,869.3	959.3	758.8	958.3	2,566.0	36.4	3,312.9	1,262.2	742.5	1,460.8
H29. 4	1,005.0	1,218.7	394.4	1,414.9	859.8	791.5	937.7	2,374.2	74.1	3,225.7	2,048.7	783.9	1,363.8
H29. 5	1,382.9	1,242.0	540.0	1,644.3	845.7	755.0	929.1	2,132.3	37.2	2,648.8	854.1	721.1	1,383.0
H29. 6	1,081.2	1,427.2	436.8	1,486.7	1,024.7	720.7	995.4	2,445.7	25.5	3,098.0	791.1	712.8	1,372.4
H29. 7	1,377.1	1,092.4	399.7	1,530.2	914.0	741.0	939.1	2,498.6	35.4	3,287.2	855.0	599.7	1,406.8
H29. 8	1,226.5	1,560.3	480.4	1,696.9	936.6	791.8	972.0	2,015.6	33.6	3,490.4	1,177.1	699.7	1,432.1
H29. 9	1,268.5	1,121.1	391.0	1,747.4	925.5	810.7	990.4	2,394.8	46.3	3,749.4	766.8	649.8	1,459.9
H29.10	1,326.1	1,257.5	449.2	1,803.7	1,020.8	746.2	920.0	2,750.1	29.5	4,046.6	1,958.2	775.6	1,497.1
H29.11	1,170.0	1,123.0	385.5	2,128.5	999.3	735.3	963.8	3,080.7	42.4	3,800.7	1,030.7	877.4	1,551.1
H29.12	1,362.7	1,091.2	409.8	2,113.4	1,007.1	749.8	966.4	2,263.4	35.8	2,774.1	783.1	784.0	1,484.3
H30. 1	1,274.7	1,145.0	506.6	2,270.1	1,053.0	783.9	934.8	4,126.7	20.7	2,881.8	2,228.1	893.1	1,591.1
H30. 2	1,276.7	952.2	436.8	2,439.1	943.0	706.1	957.6	2,527.4	39.9	3,552.4	1,773.4	647.0	1,533.4
H30. 3	1,196.1	1,008.9	408.8	2,090.0	971.2	763.8	983.3	3,233.7	26.3	3,456.6	1,132.1	803.2	1,466.9

第 37 表 職員 1 人 1 日 当たり 稼働 点数

(単位:点)

点	部門別	総 給 付 点 数			薬剤部員1人1日	臨床検査科員1人1日	放射線技術科員1人1日	栄養管理科員1人1日
		全職員1人1日当たり	医師1人1日当たり	看護部員1人1日当たり	当たり投薬点数	当たり検査点数	当たりレントゲン点数	当たり給食点数
	27年度	2,875.2	21,237.6	4,839.5	2,171.5	6,988.4	5,014.6	7,093.0
	28年度	3,262.2	23,846.6	5,461.2	2,794.8	7,468.6	5,397.3	8,410.7
	29年度	3,240.7	25,054.1	5,287.3	2,663.2	7,570.9	5,817.9	7,250.4
	H29. 4	3,182.9	24,237.1	5,187.8	2,382.4	7,285.6	5,543.6	8,412.0
	H29. 5	3,117.6	23,556.7	5,078.0	2,107.0	7,465.4	5,665.9	8,282.1
	H29. 6	3,218.3	24,746.8	5,259.4	2,263.6	7,749.6	5,841.3	7,016.8
	H29. 7	3,204.5	24,841.1	5,227.5	2,734.3	7,482.9	5,767.1	7,046.5
	H29. 8	3,373.7	26,067.4	5,502.4	2,872.8	7,806.7	6,261.6	7,211.0
	H29. 9	3,232.8	25,214.1	5,253.6	3,318.8	7,545.2	5,846.8	6,858.6
	H29.10	3,388.3	26,223.5	5,514.5	3,017.4	7,975.5	6,044.3	7,242.8
	H29.11	3,306.3	25,695.2	5,386.9	2,949.0	8,086.3	5,667.6	7,148.9
	H29.12	3,208.5	25,210.6	5,231.6	2,953.1	7,295.5	5,779.5	6,813.6
	H30. 1	3,235.4	24,897.5	5,304.5	2,478.0	7,352.1	5,805.5	7,084.4
	H30. 2	3,241.8	25,208.2	5,299.7	2,416.5	7,236.9	5,543.7	7,201.6
	H30. 3	3,178.7	24,793.3	5,200.6	2,449.5	7,549.4	6,009.5	7,061.8

第 38 表 年度末職員数

(単位:人)

区分 人数	医 師	医療安全 管理室	看護部					薬 剂 部	医療技術部						地域医療部		事 務 部	計
			管理室	入 院	外 来	手 術	計		放射線 技術科	臨床 検査科	シリ コン ピリ テ 科	臨床 工 学 科	栄 養 管 理 科	診 療 技 術 科	患 者 サ ポ ー ト セ ン タ ー	精 神 医 療 支 援 科		
27年度末	1.0 77.6	2.0	3.0	7.0 249.0	67.0	18.8	7.0 337.7	13.0	20.0	23.0	10.0	8.0	5.0	5.8	6.5	5.0	53.7	8.0 567.2
28年度末	0.4 86.7	2.0	0.8 3.8	19.0 275.8	0.8	23.8	20.5 375.7	16.0	21.0	25.5	0.4 15.8	10.0	5.0	6.5	7.6	6.0	54.6	1.5 22.8 632.4
29年度末	87.7	2.0	4.5	302.3	78.8	32.5	418.1	16.0	21.0	25.8	16.8	9.0	6.0	7.5	6.0	6.0	62.3	684.1

- (注) 1 新潟大学出向職員、パート職員(時間換算)を含む。
 2 休職及び産休者等を含めて計上した。(育児休業を除く。)
 3 15日以上の休職者等については、日数換算し上段に再掲した。
 4 外来に透析を含む。

第 39 表 年間1日当たり部門別職員数

(単位:人)

区分 人数	医 師	医療安全 管理室	看護部					薬 剂 部	医療技術部						地域医療部		事 務 部	計
			管理室	入 院	外 来	手 術	計		放射線 技術科	臨床 検査科	シリ コン ピリ テ 科	臨床 工 学 科	栄 養 管 理 科	診 療 技 術 科	患 者 サ ポ ー ト セ ン タ ー	精 神 医 療 支 援 科		
27年度	0.4 75.9	0.0 2.0	0.2 3.5	4.3 247.9	0.0 64.5	0.0 17.3	4.5 333.2	0.0 13.6	0.0 19.6	0.0 23.0	0.0 10.0	0.0 7.8	0.0 5.0	0.0 5.8	0.0 6.5	0.0 5.0	0.0 53.5	4.9 560.8
28年度	0.2 86.5	0.0 2.0	0.2 3.6	13.0 280.1	0.3 70.3	0.0 23.6	13.5 377.6	0.3 16.0	0.0 21.0	0.0 25.3	0.2 15.0	0.0 10.0	0.0 5.0	0.0 5.8	0.1 7.6	0.0 6.0	0.9 54.4	15.1 632.1
29年度	0.2 87.9	0.0 2.0	0.0 4.1	14.7 305.0	6.6 77.2	1.8 30.1	23.1 416.4	0.3 16.0	0.0 21.0	0.0 25.8	0.9 16.8	0.0 9.0	0.4 5.8	0.1 6.8	0.0 6.1	0.0 6.0	1.6 59.8	26.6 679.4

- (注) 1 新潟大学出向職員、パート職員(時間換算)を含む。
 2 休職及び産休者等を含めて計上した。(育児休業を除く。)
 3 15日以上の休職者等については、日数換算し上段に再掲した。
 4 外来に透析を含む。

第 40 表 年間平均 1 日当たり診療科別医師数

(単位:人)

区分	総合診療科		循環器内科		内分泌・代謝内科		血液内科		腎臓内科		呼吸器・感染症内科		消化器内科		神経科		精神科		小児科		消化器外科・一般外科		心臓血管科		呼吸器外科		整形外科	
	常勤	パート	常勤	パート	常勤	パート	常勤	パート	常勤	パート	常勤	パート	常勤	パート	常勤	パート	常勤	パート	常勤	パート	常勤	パート	常勤	パート	常勤	パート	常勤	パート
27年度	2.0	0.0	2.6	0.0	1.0	0.0	1.0	0.0	2.9	0.2	3.0	0.0	5.3	0.0	3.0	0.1	4.0	0.0	7.0	0.2	6.2	0.0	1.6	0.0	1.0	0.0	5.4	0.2
28年度	1.4	0.2	3.4	0.1	1.3	0.0	2.0	0.0	3.1	0.0	4.2	0.1	5.4	0.1	3.1	0.0	4.1	0.0	7.3	0.8	5.0	0.6	1.0	0.9	1.0	0.2	6.1	0.9
29年度	3.1	0.2	3.1	0.0	2.0	0.0	2.0	0.0	3.0	0.0	3.0	0.1	6.3	0.0	3.0	0.0	3.0	0.2	6.6	0.8	5.0	0.5	2.0	0.1	1.0	0.2	7.0	0.7

区分	脳神経外科		皮膚科		泌尿器科		眼科		耳鼻咽喉科		産婦人科		放射線治療科		放射線診断科		麻酔科		救急科		矯正科		歯科口腔外科		病理診断科		計			
	常勤	パート	常勤	パート	常勤	パート	常勤	パート	常勤	パート	常勤	パート	常勤	パート	常勤	パート	常勤	パート	常勤	パート	常勤	パート	常勤	パート	常勤	パート	常勤	パート	計	
27年度	2.0	0.1	3.0	0.0	2.0	0.0	2.0	0.0	2.0	0.0	0.3	7.6	0.0	1.0	0.0	1.0	0.0	2.0	0.0	3.0	0.0	0.0	0.4	2.0	0.0	1.0	0.1	0.3	0.0	0.3
28年度	3.0	0.3	3.3	0.0	2.0	0.0	2.0	0.3	2.0	0.2	0.2	7.2	0.0	1.1	0.0	1.0	0.1	2.4	2.0	3.3	0.3	0.0	0.4	2.0	0.1	1.0	0.4	0.2	0.0	0.2
29年度	3.0	0.1	3.0	0.2	3.0	0.0	2.0	0.4	2.0	0.2	7.1	0.0	1.0	0.0	1.0	0.3	2.3	1.8	3.7	0.3	0.0	0.3	2.0	0.1	1.0	0.4	0.2	0.0	0.2	

- (注) 1 常勤的臨時、パート(時間換算)を含む。
 2 休職及び産休者等を含めて計上した。(育児休業を除く。)
 3 15日以上の休職者等については、日数換算し上段に再掲した。

第 41 表 100 床(平均使用許可病床数)当たり職員数

(単位:人)

区分	医 師	医療安全管理室	看護部					薬 劑 部	医療技術部						地域医療部		事 務 部	計
			管理室	入院	外来	手術	計		放射線技術科	臨床検査科	シリ ョン ピ リ テ 科	臨床工学科	栄養管理科	診療技術科	患者サポート	精神医療 支援科		
人数																		
27年度	16.6	0.4	0.7	53.7	14.2	3.8	72.4	3.0	4.3	5.1	2.2	1.7	1.1	1.3	1.4	1.1	11.8	122.5
28年度	19.0	0.4	0.7	58.8	15.4	5.2	80.2	3.5	4.6	5.6	3.3	2.2	1.1	1.3	1.7	1.3	11.8	135.9
29年度	19.3	0.4	0.9	63.9	15.6	6.2	86.6	3.5	4.6	5.7	3.5	2.0	1.2	1.5	1.3	1.3	12.8	143.8

(注) 1 本表は、次の数値を示す。年間平均職員数(休職等の職員を除く)÷年間平均許可病床数×100
2 病床数には、感染症病床の病床数を含む。

第 42 表 100 床(平均稼働病床数)当たり職員数

(単位:人)

区分	医 師	医療安全管理室	看護部					薬 劑 部	医療技術部						地域医療部		事 務 部	計
			管理室	入院	外来	手術	計		放射線技術科	臨床検査科	シリ ョン ピ リ テ 科	臨床工学科	栄養管理科	診療技術科	患者サポート	精神医療 支援科		
人数																		
27年度	24.5	0.6	1.0	79.1	21.0	5.6	106.7	4.4	6.4	7.5	3.2	2.5	1.6	1.9	2.1	1.6	17.4	180.5
28年度	27.3	0.6	1.1	84.4	22.1	7.5	115.1	5.0	6.6	8.0	4.7	3.2	1.6	1.8	2.4	1.9	16.9	195.0
29年度	28.5	0.6	1.3	94.3	22.9	9.2	127.7	5.1	6.8	8.4	5.1	2.9	1.8	2.2	2.0	1.9	18.9	211.9

(注) 1 本表は、次の数値を示す。年間平均職員数(休職等の職員を除く)÷年間平均稼働病床数×100
2 病床数には、感染症病床の病床数を含む。

第 43 表 患者 100 万人当たり職員数

(単位:人)

区分 人数	医 師	医 療 安 全 管 理 室	看護部					薬 劑 部	医療技術部						地域医療部		事 務 部	計
			管 理 室	入 院	外 来	手 術	計		放 射 線 技 術 科	臨 床 検 査 科	シ リ ヨ ン ピ リ 技 術 科	臨 床 工 学 科	栄 養 管 理 科	診 療 技 術 科	患 者 サ ポ ー ト セ ン タ ー	精 神 医 療 支 援 科		
27年度	401.0	10.6	17.1	1,293.2	342.5	91.6	1,744.4	72.2	104.0	122.1	53.1	41.4	26.5	30.5	34.2	26.5	283.9	2,950.5
28年度	315.9	7.3	12.4	978.1	256.4	86.4	1,333.2	57.5	76.9	92.7	54.2	36.6	18.3	21.3	27.5	22.0	195.9	2,259.3
29年度	310.5	6.9	14.4	1,027.6	250.1	100.2	1,392.3	55.5	74.3	91.1	56.1	31.9	19.2	23.9	21.5	21.2	206.2	2,310.5

(注) 1 本表は、次の数値を示す。年間平均職員数(休職等の職員を除く)÷病院(入院+外来)延患者数×1,000,000

第 44 表 職員平均年齢及び平均月収額

(単位:歳・円)

区分 性別	平均年齢					平均月収額				
	医 師	看 護 職	医 療 技 術 職	事 務 職	全 職 員	医 師	看 護 職	医 療 技 術 職	事 務 職	全 職 員
27年度	43.1	37.2	35.2	40.6	38.0	1,624,926	400,608	389,734	445,679	488,902
男	43.8	37.2	34.3	42.1	39.4	1,658,456	408,370	392,027	481,425	632,088
女	37.8	37.2	36.2	36.2	37.1	1,443,863	398,772	387,098	342,413	413,183
28年度	44.1	36.5	34.9	39.9	37.5	1,601,124	391,462	380,421	431,552	462,252
男	44.9	36.1	34.3	41.0	39.0	1,651,185	391,264	385,487	466,544	578,712
女	37.4	36.6	35.6	37.0	36.5	1,370,840	391,509	374,455	344,074	402,930
29年度	39.6	36.4	35.8	41.1	36.8	1,609,232	383,383	388,035	387,192	458,754
男	40.9	36.5	35.1	43.6	37.8	1,668,224	394,898	394,024	419,878	587,679
女	34.6	36.4	36.4	35.8	36.4	1,363,433	380,638	381,114	321,820	395,790

(注) 1 平均年齢及び月収額は、正規職員のみで計算した数値である。
 2 平均年齢及び月収額は、平成30年3月現在の正規職員で計算した数値である。
 3 事務職員には、医療ソーシャルワーカー、臨床心理士を含む。
 4 医師については、センター教員を除く勤務医の平均である。

第45表 貸借対照表

(単位:円)

科 目	金 額		構 成 比		科 目	金 額		構 成 比	
	本年度	前年度	本年度	前年度		本年度	前年度	本年度	前年度
(資産の部)					(負債の部)				
流動資産	1,761,445,420	1,688,277,988	35.6	34.8	流動負債	4,131,441,254	3,692,223,533	83.6	76.1
現金預金	60,598,027	19,015,984	1.2	0.4	未払金	755,069,001	693,757,395	15.3	14.3
未収金	1,645,375,986	1,617,805,015	33.3	33.3	未払法人税等	70,000	70,000	0.0	0.0
医業未収金	1,224,330,333	1,260,509,285	24.8	26.0	未払消費税等	3,485,900	9,704,100	0.1	0.2
医業外未収金	9,725,189	9,329,411	0.2	0.2	預り金	0	3,485,108	0.0	0.1
その他未収金	411,320,464	347,966,319	8.3	7.2	短期借入金	3,115,000,000	2,745,000,000	63.0	56.5
貸倒引当金	△ 7,362,149	△ 7,557,052	△ 0.1	△ 0.2	仮受金	24,170,780	20,388,110	0.5	0.4
貯蔵品	59,362,737	55,056,499	1.2	1.1	賞与引当金	233,645,573	219,818,820	4.7	4.5
その他流動資産	3,470,819	3,957,542	0.1	0.1	固定負債	156,438,916	93,403,853	3.2	1.9
固定資産	3,183,171,769	3,166,557,872	64.4	65.2	退職給付引当金	83,842,916	21,053,853	1.7	0.4
基本財産	3,050,000,000	3,050,000,000	61.7	62.8	長期預り金	72,596,000	72,350,000	1.5	1.5
定期預金	3,050,000,000	3,050,000,000	61.7	62.8	負債合計	4,287,880,170	3,785,627,386	86.7	78.0
その他固定資産	133,171,769	116,557,872	2.7	2.4	(正味財産の部)			0.0	0.0
器械備品	13,242,030	6,270,533	0.3	0.1	指定正味財産	3,050,000,000	3,050,000,000	61.7	62.8
その他有形固定資産	13,950,000	13,950,000	0.3	0.3	地方公共団体補助金	3,050,000,000	3,050,000,000	61.7	62.8
長期貸付金	100,446,000	88,550,000	2.0	1.8	一般正味財産	△ 2,393,262,981	△ 1,980,791,526	△ 48.4	△ 40.8
長期前払費用	151,200	3,523,008	0.0	0.1	正味財産合計	656,737,019	1,069,208,474	13.3	22.0
貸倒引当金	△ 167,400	△ 97,200	△ 0.0	△ 0.0				0.0	0.0
敷金	4,255,800	4,211,100	0.1	0.1				0.0	0.0
その他	1,294,139	150,431	0.0	0.0				0.0	0.0
資産合計	4,944,617,189	4,854,835,860	100.0	100.0	負債・正味財産合計	4,944,617,189	4,854,835,860	100.0	100.0

第46表 正味財産増減計算書

(単位:円)

科 目	金 額		収益合計を100とした収益構成比		病院事業収益を100とした収益構成比	
	本年度	前年度	本年度	前年度	本年度	前年度
(一般正味財産増減の部)						
経常収益	9,804,093,697	9,004,135,561	100.0	100.0	123.7	121.1
病院事業収益	7,925,529,788	7,435,231,870	80.8	82.6	100.0	100.0
診療収益	7,687,254,198	7,198,213,145	78.4	79.9	97.0	96.8
その他医業収益	238,275,590	237,018,725	2.4	2.6	3.0	3.2
病院事業外収益	80,364,611	76,882,887	0.8	0.9	1.0	1.0
受取補助金	1,795,063,805	1,489,358,727	18.3	16.5	22.6	20.0
受取負担金	73,945,700	0	0.8	0.0	0.9	0.0
基本財産運用益	1,998,500	2,013,965	0.0	0.0	0.0	0.0
その他収益	1,136,993	648,112	0.0	0.0	0.0	0.0
経常費用	10,292,075,996	9,780,512,868	105.0	108.6	129.9	131.5
給与費	5,636,553,118	5,294,898,944	57.5	58.8	71.1	71.2
材料費	2,350,671,522	2,308,278,928	24.0	25.6	29.7	31.0
経費	2,269,867,816	2,147,848,272	23.2	23.9	28.6	28.9
研究研修費	31,783,171	27,548,157	0.3	0.3	0.4	0.4
減価償却費	1,756,678	938,288	0.0	0.0	0.0	0.0
支払利息	1,443,691	1,000,279	0.0	0.0	0.0	0.0
当期経常増減額	△ 487,982,299	△ 776,377,307	△ 5.0	△ 8.6	△ 6.2	△ 10.4
経常外収益	1,565,144	13,950,000	0.0	0.2	0.0	0.2
その他固定資産受贈益	1,347,115	13,950,000	0.0	0.2	0.0	0.2
貸倒引当金戻入益	218,029	0	0.0	0.0	0.0	0.0
経常外費用	0	0	0.0	0.0	0.0	0.0
当期経常外増減額	1,565,144	13,950,000	0.0	0.2	0.0	0.2
当期一般正味財産増減額	△ 486,417,155	△ 762,427,307	△ 5.0	△ 8.5	△ 6.1	△ 10.3
一般正味財産期首残高	△ 1,980,791,526	△ 1,218,364,219	-	-	-	-
一般正味財産期末残高	△ 2,467,208,681	△ 1,980,791,526	-	-	-	-
(指定正味財産増減の部)						
受取補助金等	0	0	-	-	-	-
基本財産運用益	0	0	-	-	-	-
一般正味財産への振替額	0	0	-	-	-	-
当期指定正味財産増減額	0	0	-	-	-	-
指定正味財産期首残高	3,050,000,000	3,050,000,000	-	-	-	-
指定正味財産期末残高	3,050,000,000	3,050,000,000	-	-	-	-
正味財産期末残高	582,791,319	1,069,208,474	-	-	-	-

第47表 要素別収益

(単位:円)

年月	区分		経常収益					経常外収益	合計
	病院事業収益		病院事業外収益	受取補助金等	その他収益				
	診療収益	その他医業収益			基本財産運用益	受取寄付金	雑収益		
27年度	4,682,830,901	160,166,190	56,537,925	2,126,548,719	485,777	7,381	615,115	0	7,027,192,008
28年度	7,198,213,145	237,018,725	76,882,887	1,489,358,727	2,013,965	8,355	639,757	13,950,000	9,018,085,561
29年度	7,687,254,198	238,275,590	80,364,611	1,794,971,805	1,998,500	9,359	1,127,634	1,565,144	9,805,566,841
H29. 4	609,740,967	17,419,446	1,286,887	114,812,000	0	850	7,870	0	743,268,020
H29. 5	621,706,964	13,303,289	5,998,336	114,812,000	15,458	0	73,110	0	755,909,157
H29. 6	622,419,373	15,630,018	6,787,838	114,812,000	0	953	8,660	0	759,658,842
H29. 7	645,287,044	21,483,222	5,363,994	114,812,000	0	757	27,980	0	786,974,997
H29. 8	677,712,384	20,601,943	6,642,562	114,812,000	0	620	9,483	0	819,778,992
H29. 9	622,396,647	20,183,883	6,869,345	114,812,000	0	684	309,332	0	764,571,891
H29.10	684,742,980	20,287,351	6,076,643	114,812,000	0	840	78,911	0	825,998,725
H29.11	640,935,262	23,584,045	5,717,098	117,478,000	0	776	13,275	0	787,728,456
H29.12	647,532,980	20,935,159	6,041,150	115,877,000	0	947	178,096	1,347,115	791,912,447
H30. 1	659,166,639	18,364,948	5,933,798	118,842,000	1,568,959	705	9,700	0	803,886,749
H30. 2	600,471,713	17,592,088	6,348,424	121,221,000	0	1,356	10,089	0	745,644,670
H30. 3	655,141,245	28,890,198	17,298,536	517,869,805	414,083	871	401,128	218,029	1,220,233,895

第 48 表 要素別費用

(単位:円)

年月	区分 収 益 (A)	費 用								差引損(△)益 (A)-(B)
		給与費	材料費	経費	研究研修費	減価償却費	支払利息	経常外費用	計(B)	
27年度	100.0 7,027,192,008	65.5 4,603,448,106	24.9 1,753,167,072	26.6 1,869,806,942	0.3 18,210,009	0.0 654,136	0.0 556,296	0.0 0	117.3 8,245,842,561	△ 17 △ 1,218,650,553
28年度	100.0 9,018,085,561	58.7 5,294,898,944	25.6 2,308,278,928	23.8 2,147,848,272	0.3 27,548,157	0.0 938,288	0.0 1,000,279	0.0 0	108.5 9,780,512,868	△ 8.5 △ 762,427,307
29年度	100.0 9,805,566,841	57.5 5,636,553,118	24.0 2,350,671,522	23.1 2,269,867,816	0.3 31,783,171	0.0 1,756,678	0.0 1,443,691	0.0 0	105.0 10,292,075,996	△ 5.0 △ 486,509,155
H29. 4	100.0 743,268,020	50.1 372,277,932	24.8 184,527,213	20.7 154,103,342	0.1 1,057,900	0.0 122,000	0.0 168,524	0.0 0	95.8 712,256,911	4.2 31,011,109
H29. 5	100.0 755,909,157	54.6 412,538,858	25.8 194,812,688	24.6 186,240,689	0.3 2,261,794	0.0 122,000	0.0 79,670	0.0 0	105.3 796,055,699	△ 5.3 △ 40,146,542
H29. 6	100.0 759,658,842	63.6 483,277,199	25.0 189,606,492	23.8 181,041,767	0.3 2,378,288	0.0 122,000	0.0 86,585	0.0 0	112.7 856,512,331	△ 12.7 △ 96,853,489
H29. 7	100.0 786,974,997	60.8 478,748,922	24.7 194,170,196	22.6 177,976,342	0.6 4,603,684	0.0 122,000	0.0 86,383	0.0 0	108.7 855,707,527	△ 8.7 △ 68,732,530
H29. 8	100.0 819,778,992	54.4 446,307,576	25.0 204,944,483	22.3 182,833,763	0.3 2,674,154	0.0 122,000	0.0 91,089	0.0 0	102.1 836,973,065	△ 2.1 △ 17,194,073
H29. 9	100.0 764,571,891	60.4 461,491,117	24.6 188,404,856	24.6 188,285,498	0.2 1,792,112	0.0 122,000	0.0 98,568	0.0 0	109.9 840,194,151	△ 9.9 △ 75,622,260
H29.10	100.0 825,998,725	55.3 456,996,298	26.3 217,448,745	21.1 174,475,198	0.3 2,654,308	0.0 122,000	0.0 123,534	0.0 0	103.1 851,820,083	△ 3.1 △ 25,821,358
H29.11	100.0 787,728,456	59.3 467,053,860	24.9 195,977,831	23.1 181,925,853	0.4 3,456,705	0.0 122,000	0.0 122,448	0.0 0	107.7 848,658,697	△ 7.7 △ 60,930,241
H29.12	100.0 791,912,447	69.5 550,493,205	26.0 205,544,186	24.1 190,875,980	0.4 3,147,327	0.0 122,000	0.0 176,144	0.0 0	120.0 950,358,842	△ 20.0 △ 158,446,395
H30. 1	100.0 803,886,749	58.1 467,239,222	25.4 204,172,835	22.5 181,144,288	0.2 1,342,036	0.0 122,000	0.0 162,524	0.0 0	106.3 854,182,905	△ 6.3 △ 50,296,156
H30. 2	100.0 745,644,670	61.4 457,487,559	25.0 186,586,367	29.0 216,298,751	0.3 1,903,397	0.0 122,000	0.0 163,060	0.0 0	115.7 862,561,134	△ 15.7 △ 116,916,464
H30. 3	100.0 1,220,233,895	47.7 582,641,370	15.1 184,475,630	20.9 254,666,345	0.4 4,511,466	0.0 414,678	0.0 85,162	0.0 0	84.1 1,026,794,651	15.9 193,439,244

第49表 患者1人1日当たり収益費用

(単位:円)

年月	収 益					費 用							
	病院事業収益	病院事業外収益	その他経常収益	経常外収益	計	給与費	材料費	経費	研究研修費	減価償却費	支払利息	経常外費用	計
27年度	25,703	300	11,292	0	37,295	24,432	9,305	9,924	97	3	3	0	43,763
28年度	27,226	282	5,463	51	33,022	19,389	8,452	7,865	101	3	4	0	35,814
29年度	29,021	408	7,919	6	37,354	20,640	8,608	8,312	116	6	5	0	37,687
H29. 4	27,506	56	5,036	0	32,598	16,327	8,093	6,759	46	5	7	0	31,238
H29. 5	27,056	256	4,896	0	32,207	17,577	8,300	7,935	96	5	3	0	33,918
H29. 6	27,222	290	4,899	0	32,410	20,619	8,089	7,724	101	5	4	0	36,542
H29. 7	27,953	225	4,815	0	32,993	20,071	8,140	7,461	193	5	4	0	35,874
H29. 8	27,573	262	4,534	0	32,369	17,623	8,092	7,219	106	5	4	0	33,048
H29. 9	27,255	291	4,883	0	32,429	19,574	7,991	7,986	76	5	4	0	35,636
H29.10	28,155	243	4,588	0	32,986	18,250	8,684	6,968	106	5	5	0	34,017
H29.11	28,140	242	4,975	0	33,357	19,778	8,299	7,704	146	5	5	0	35,937
H29.12	28,527	258	4,953	57	33,795	23,492	8,772	8,146	134	5	8	0	40,556
H30. 1	29,881	262	5,311	0	35,454	20,607	9,005	7,989	59	5	7	0	37,672
H30. 2	29,335	301	5,754	0	35,391	21,714	8,856	10,266	90	6	8	0	40,940
H30. 3	28,246	714	21,418	9	50,387	24,059	7,618	10,516	186	17	4	0	42,400

平成 29 年度 病院年報

〒949-7302 新潟県南魚沼市浦佐 4132 番地
一般財団法人新潟県地域医療推進機構 魚沼基幹病院
TEL 025-777-3200 FAX 025-777-2811
<http://www.uonuma-kan-hospital.jp/>
E-mail:info@ncmi.or.jp