

平成 30 年度

病 院 年 報

一般財団法人新潟県地域医療推進機構

魚沼基幹病院

病院理念

国内外に誇れる地域医療の技術と質を追求し
優れた医療人の育成に貢献することで
地域をつなぎ、いのちをつなぎます。

運営の基本方針

〈病院方針〉

1. 魚沼地域医療の中核として、高度先進医療、救急医療、災害時医療を担う。
2. 総合診療の技能と使命感を持ち、全人的医療を実践する医療人を育成する。
3. 「魚沼地域が1つの病院」の実現を目指して、地域医療者・施設と連携する。
4. 患者との協働医療のため、患者や家族の価値観に配慮した医療と情報提供を行う。
5. 健康増進と疾病予防を目指し、地域に根ざした臨床研究を推進する。

〈行動指針〉

6. 地域住民の安心と信頼を得るよう、誠心誠意職務に専念する。
7. 医療の質向上を目指し、常に自己研鑽と次世代教育に努める。

〈経営方針〉

8. 職場環境向上のため、ワークライフバランスを尊重する。
9. 地域医療の中核的役割を果たすため、将来を見すえた病院経営を行う。
10. 経営視点を備えた医療スタッフを育成し、迅速かつ積極的な病院経営を行う。

受診者の皆様の権利

魚沼基幹病院は、当院を受診される皆様が、以下の権利を有することを確認し、尊重します。

1. 人間としての尊厳が尊重され、安全、良質、公平な医療を受けることができます。
2. 症状、検査、治療、看護などについて、十分な説明と情報提供を受けることができます。
3. 主治医以外の医師の意見（セカンドオピニオン）を求めることができます。
4. 十分な情報を得たうえで、自らの意思で医療内容を選択することができます。
5. 診療の過程で得られた個人情報やプライバシーは保護されます。

ま え が き

平成 24 年 4 月 17 日に設立された当機構は、同年 6 月に新潟県議会定例会における、魚沼基幹病院の指定管理者としての指定議決を受けました。開院準備を進め、平成 27 年 6 月 1 日に無事開院を迎え、病院の運営を開始しました。

魚沼基幹病院の開院に伴う魚沼圏域の大規模な医療再編に際し、地域医療の継続性及び医療水準の確保を第一として、関係機関と連携して移行を進めました。

平成 28 年 11 月に冬季間の外傷等の患者需要に対応するため、7 病棟 328 病床に拡大しました。冬季間の終了とともに患者需要の落ち着きが想定されたこと等から、平成 29 年 4 月には再び 6 病棟 308 床の稼働となりました。平成 30 年 4 月より D P C 対象病院（標準病院群）へ移行し、入院診療が包括評価（一部出来高）となりました。そのため、統計の数値に影響が生じていますが、以上の理由による差とご高覧いただければ幸いです。

令和元年 8 月には地域包括ケア病棟を開設し、周辺病院への転院や在宅復帰までの間、より患者さんに適した治療を行っています。

また、当機構の使命の一つである医療人の育成について、平成 28 年 4 月から協力型臨床研修病院として、臨床研修医の受入を開始しました。さらに、平成 29 年 3 月に厚生労働省より基幹型臨床研修病院の指定を受け、平成 30 年 4 月より基幹型として初期臨床研修医の受入を行っています。

引き続き、地域全体での医療の高度化をめざし、地域完結型の医療体制の構築を進め、住民に信頼される病院づくりに努めてまいりますので、関係各位の一層のご理解とご協力をお願いいたします。

令和 2 年 3 月

一般財団法人新潟県地域医療推進機構魚沼基幹病院
病 院 長 内 山 聖

目 次

病院理念
運営の基本方針
受診者の皆様の権利

まえがき

第1章 病院の概要

| | | |
|----|----------|---|
| 第1 | 現況 | 1 |
| 第2 | 届出施設基準 | 2 |
| 第3 | 医療機関の指定等 | 5 |
| 第4 | 沿革 | 5 |
| 第5 | 組織図 | 6 |
| 第6 | 院内案内図 | 7 |
| 第7 | 交通アクセス | 8 |

第2章 病院業務の概要

第1 患者数

| | | |
|----|-----------------|----|
| 1 | 入院・外来患者数 | 9 |
| 2 | 病類別入院患者数 | 10 |
| 3 | 診療科別患者数 | 11 |
| 4 | 月別別患者数 | 13 |
| 5 | 職員1人1日当たり患者数 | 13 |
| 6 | 保険別患者数 | 16 |
| 7 | 後期高齢者医療制度による患者数 | 17 |
| 8 | 魚沼圏域住民利用状況 | 18 |
| 9 | 病床利用率 | 19 |
| | (1) 病床利用率 | 19 |
| | (2) 平均在院日数 | 20 |
| | (3) 病床回転数 | 20 |
| | (4) 差額病床利用状況 | 20 |
| 10 | 年齢階層別退院患者数 | 21 |
| 11 | 救急患者取扱数 | 22 |

第2 診療の状況

| | | |
|---|-------------|----|
| 1 | 調剤の状況 | 23 |
| 2 | 注射剤・無菌製剤の状況 | 24 |
| 3 | 病棟業務の状況 | 24 |
| 4 | 臨床検査の状況 | 25 |

| | | |
|----|----------------------------|----|
| 5 | 放射線利用の状況 | 26 |
| 6 | 手術・分娩の状況 | 26 |
| 7 | リハビリテーションの状況 | 27 |
| 8 | 精神科作業療法の状況 | 28 |
| 9 | 食事の状況 | 29 |
| 10 | 医療材料の使用状況 | 30 |
| 11 | 給付点数 | 32 |
| | (1) 診療行為別入院外来患者1人1日当たり給付点数 | 32 |
| | (2) 病類別入院患者1人1日当たり給付点数 | 35 |
| | (3) 診療科別入院外来患者1人1日当たり給付点数 | 36 |
| | (4) 診療科別給付点数構成比 | 38 |
| | (5) 職員1人1日当たり稼働点数 | 40 |

第3 職員の状況

| | | |
|---|------------------|----|
| 1 | 年度末職員数 | 41 |
| 2 | 年間平均1日当たり職員数 | 41 |
| 3 | 年間平均1日当たり診療科別医師数 | 42 |
| 4 | 100床当たり部門別職員数 | 42 |
| 5 | 患者100万人当たり部門別職員数 | 43 |
| 6 | 職員の平均年齢 | 43 |
| 7 | 職員の平均月収額 | 43 |
| 8 | 職種別年齢構成比 | 44 |

第4 施設設備の概況

| | | |
|---|-----------|----|
| 1 | 医療機器整備の概況 | 45 |
|---|-----------|----|

第3章 財務

| | | |
|----|-------------|----|
| 第1 | 資産・負債及び正味財産 | 46 |
|----|-------------|----|

第2 収益的収支

| | | |
|---|-------|----|
| 1 | 経常収益 | 47 |
| 2 | 経常費用 | 47 |
| 3 | 経常外収益 | 47 |
| 4 | 経常外費用 | 47 |
| 5 | 要素別費用 | 47 |

| | | |
|----|--------|----|
| 第3 | 借入金の状況 | 48 |
|----|--------|----|

| | | |
|----|--------|----|
| 第4 | 主要財務比率 | 49 |
|----|--------|----|

第4章 統計表及び財務諸表

[患者数]

| | | |
|------|---|----|
| 第1表 | 入院・外来患者数 | 50 |
| 第2表 | 平均許可（稼働）病床数、病床利用率、 平均在（通）院日数、外来・入院患者比率 | 51 |
| 第3表 | 診療科別延患者数（入院） | 53 |
| 第4表 | 診療科別延患者数（外来） | 55 |
| 第5表 | 1日当たり診療科別患者数（入院） | 57 |
| 第6表 | 1日当たり（暦日数）診療科別患者数（外来） | 59 |
| 第7表 | 1日当たり（実診療日数）診療科別患者数（外来） | 59 |
| 第8表 | 月別患者数 | 60 |
| 第9表 | 職員1人当たり患者数 | 62 |
| 第10表 | 保険区分別患者構成比 | 64 |
| 第11表 | 後期高齢者医療制度による患者数 | 68 |
| 第12表 | 差額病床数及び利用状況 | 69 |
| 第13表 | 住所別退院患者数 | 70 |
| 第14表 | 年齢階層別退院患者数 | 71 |
| 第15表 | 救急患者取扱状況 | 72 |

[診療の状況数]

| | | |
|------|---------------------------------|-----|
| 第16表 | 調剤件数 | 76 |
| 第17表 | 処方せん料件数 | 78 |
| 第18表 | 注射剤件数 | 79 |
| 第19表 | 無菌製剤件数 | 80 |
| 第20表 | 病棟業務件数 | 81 |
| 第21表 | 検査件数 | 82 |
| 第22表 | 放射線撮影及び治療件数 | 86 |
| 第23表 | 手術・ギプス・分娩及び麻酔件数 | 89 |
| 第24表 | リハビリテーション件数 | 91 |
| 第25表 | 精神科作業療法件数 | 96 |
| 第26表 | 食種別食事数 | 97 |
| 第27表 | 喫食率・1日平均延食事数及び栄養食事指導・栄養管理実施加算件数 | 99 |
| 第28表 | 医療材料使用状況 | 100 |
| 第29表 | 医療材料対医業収益比率 | 102 |
| 第30表 | 診療行為別給付点数（入院） | 103 |
| 第31表 | 診療行為別給付点数（外来） | 107 |
| 第32表 | 病類別給付点数（入院） | 111 |
| 第33表 | 診療科別給付点数（入院） | 113 |
| 第34表 | 診療科別給付点数（外来） | 117 |
| 第35表 | 患者1人1日当たり給付点数（入院） | 121 |
| 第36表 | 患者1人1日当たり給付点数（外来） | 123 |
| 第37表 | 職員1人1日当たり稼働点数 | 125 |

[職 員 数]

| | | |
|--------|----------------------|-----|
| 第 38 表 | 年度末職員数 | 126 |
| 第 39 表 | 年間 1 日当たり部門別職員数 | 126 |
| 第 40 表 | 年間平均 1 日当たり診療科別医師数 | 127 |
| 第 41 表 | 100 床（平均許可病床数）当たり職員数 | 128 |
| 第 42 表 | 100 床（平均稼働病床数）当たり職員数 | 128 |
| 第 43 表 | 患者 100 万人当たり職員数 | 129 |
| 第 44 表 | 職員平均年齢及び平均月収額 | 129 |

[財 務]

| | | |
|--------|-------------------|-----|
| 第 45 表 | 貸借対照表 | 130 |
| 第 46 表 | 正味財産増減計算書 | 131 |
| 第 47 表 | 要素別収益 | 132 |
| 第 48 表 | 要素別費用 | 133 |
| 第 49 表 | 患者 1 人 1 日当たり収益費用 | 134 |

第 1 章 病院の概要

第1 現 況

| | |
|-------|---|
| | 新潟大学医歯学総合病院魚沼地域医療教育センター |
| 名 称 | 新潟県地域医療推進機構 魚沼基幹病院 (略称：新潟大学地域医療教育センター・魚沼基幹病院) |
| 所在地 | 新潟県南魚沼市浦佐 4132 番地 |
| 開 院 | 平成 27 年 6 月 |
| 設 置 者 | 新潟県 |
| 運 営 者 | 一般財団法人新潟県地域医療推進機構 |
| 理 事 長 | 荒川 正昭 |
| 病 院 長 | 内山 聖 |
| 副病院長 | 高田 俊範 |
| 副病院長 | 須田 剛士 |
| 副病院長 | 藤原 浩 |
| 副病院長 | 生越 章 |
| 副病院長 | 今井 みゆき |
| 看護部長 | 今井 みゆき |
| 診 療 科 | 総合診療科、循環器内科、内分泌・代謝内科、血液内科、腎臓内科、 リウマチ・膠原病科、呼吸器・感染症内科、消化器内科、神経内科、 精神科、小児科、消化器外科・一般外科、乳腺・内分泌外科、心臓血 管外科、呼吸器外科、整形外科、形成外科（※）、脳神経外科、皮膚 科、泌尿器科、眼科、耳鼻咽喉科、産婦人科、放射線治療科、放射線 診断科、麻酔科、救急科、リハビリテーション科、矯正歯科、歯科口 腔外科、病理診断科 |
| | ※現在診療を行っておりません |
| 病 床 | 454 床 (内訳) 一般病床 400 床 (救命救急センター14床、NICU6床、GCU6床含む) 精神病床 50 床 (閉鎖病棟) 感染症病床 4 床 |
| 建物面積 | 33, 549. 31 平方メートル |
| 建物構造 | 鉄筋コンクリート造 地上 9 階 病院棟：免震構造 センター棟：耐震構造 |

(平成 31 年 3 月 31 日現在)

第2 届出施設基準

基本診察料に係る施設基準

| |
|------------------------------|
| 急性期一般入院基本料1 |
| 精神病棟入院基本料13：1 |
| 超急性期脳卒中加算 |
| 診療録管理体制加算2 |
| 医師事務作業補助体制加算1（15：1） |
| 急性期看護補助体制加算（25：1）（看護補助者5割未満） |
| 看護職員夜間配置加算 |
| 看護補助加算2 |
| 療養環境加算 |
| 重症者等療養環境特別加算 |
| 無菌治療室管理加算1 |
| 精神病棟入院時医学管理加算 |
| 精神科身体合併症管理加算 |
| 医療安全対策加算1 |
| 感染防止対策加算1 |
| 患者サポート体制充実加算 |
| ハイリスク妊娠管理加算 |
| ハイリスク分娩管理加算 |
| 総合評価加算 |
| 後発医薬品使用体制加算1 |
| 病棟薬剤業務実施加算1 |
| 病棟薬剤業務実施加算2 |
| データ提出加算 |
| 入退院支援加算 |
| 精神疾患診療体制加算 |
| 救命救急入院料3 |
| 新生児特定集中治療室管理料2 |
| 小児入院医療管理料3 |
| 地域歯科診療支援病院入院加算 |
| 歯科外来診療環境体制加算2 |
| 歯科診療特別対応連携加算 |
| 地域歯科診療支援病院歯科初診料 |

特掲診療料に係る施設基準

| |
|---------------------------------------|
| 歯科疾患管理料の注 11 に掲げる総合医療管理加算及び歯科治療時医療管理料 |
| 糖尿病合併症管理料 |
| がん性疼痛緩和指導管理料 |
| がん患者指導管理料イ |
| がん患者指導管理料ロ |
| がん患者指導管理料ハ |
| 糖尿病透析予防指導管理料 |
| 院内トリアージ実施料 |
| 外来放射線照射診療料 |
| ハイリスク妊産婦共同管理料（I） |

| |
|--|
| 肝炎インターフェロン治療計画料 |
| 薬剤管理指導料 |
| 検査・画像情報提供加算及び電子的診療情報評価料 |
| 医療機器安全管理料1 |
| 医療機器安全管理料2 |
| 医療機器安全管理料(歯科) |
| 持続血糖測定器加算及び皮下連続式グルコース測定 |
| 遺伝学的検査 |
| 精密触覚機能検査 |
| H P V 核酸検出及びH P V 核酸検出(簡易ジェノタイプ判定) |
| 検体検査管理加算(Ⅱ) |
| 国際標準検査管理加算 |
| 心臓カテーテル法による諸検査の血管内視鏡検査加算 |
| 胎児心エコー法 |
| 時間内歩行試験及びシャトルウォーキングテスト |
| ヘッドアップティルト試験 |
| 長期継続頭蓋内脳波検査 |
| 神経学的検査 |
| 小児食物アレルギー負荷検査 |
| 内服・点滴誘発試験 |
| C T 透視下気管支鏡検査加算 |
| C T 撮影及びMR I 撮影 |
| 抗悪性腫瘍剤処方管理加算 |
| 外来化学療法加算1 |
| 無菌製剤処理料 |
| 心大血管疾患リハビリテーション料(Ⅰ) |
| 脳血管疾患等リハビリテーション料(Ⅰ) |
| 運動器リハビリテーション料(Ⅰ) |
| 呼吸器リハビリテーション料(Ⅰ) |
| がん患者リハビリテーション料 |
| 歯科口腔リハビリテーション料2 |
| 精神科作業療法 |
| 精神科ショート・ケア「小規模なもの」 |
| 精神科デイ・ケア「小規模なもの」 |
| 抗精神病特定薬剤治療指導管理料(治療抵抗性統合失調症治療指導管理料に限る。) |
| 医療保護入院等診療料 |
| 人工腎臓 |
| 導入期加算2及び腎代替療法実績加算 |
| 透析液水質確保加算及び慢性維持透析濾過加算 |
| 下肢末梢動脈疾患指導管理加算 |
| C A D / C A M 冠 |
| 脳刺激装置植込術(頭蓋内電極植込術を含む。)及び脳刺激装置交換術 |
| 脊髄刺激装置植込術及び脊髄刺激装置交換術 |
| 乳がんセンチネルリンパ節加算1及びセンチネルリンパ節生検(併用) |
| 乳がんセンチネルリンパ節加算2及びセンチネルリンパ節生検(単独) |
| 食道縫合術(穿孔、損傷)(内視鏡によるもの)、内視鏡下胃、十二指腸穿孔瘻孔閉鎖術、 胃瘻閉鎖術(内視鏡によるもの)、小腸瘻閉鎖術(内視鏡によるもの)、結腸瘻閉鎖術(内視鏡によるもの)、 腎(腎盂)腸瘻閉鎖術(内視鏡によるもの)、尿管腸瘻閉鎖術(内視鏡によるもの)、 膀胱腸瘻閉鎖術(内視鏡によるもの)、腔腸瘻閉鎖術(内視鏡によるもの) |

| |
|--------------------------------|
| ペースメーカー移植術及びペースメーカー交換術 |
| 大動脈バルーンパンピング法（IABP法） |
| バルーン閉塞下逆行性経静脈的塞栓術 |
| 体外衝撃波胆石破碎術 |
| 体外衝撃波膀胱石破碎術 |
| 早期悪性腫瘍大腸粘膜下層剥離術 |
| 体外衝撃波腎・尿管結石破碎術 |
| 膀胱水圧拡張術 |
| 腹腔鏡下膀胱悪性腫瘍手術 |
| 腹腔鏡下小切開膀胱悪性腫瘍手術 |
| 人工尿道括約筋植込・置換術 |
| 腹腔鏡下前立腺悪性腫瘍手術 |
| 腹腔鏡下子宮悪性腫瘍手術（子宮体がんに限る。） |
| 医科点数表第2章第 10 部手術の通則の 16 に掲げる手術 |
| 輸血管理料Ⅱ |
| 自己生体組織接着剤作成術 |
| 自己クリオプレシピテート作製術（用手法） |
| 人工肛門・人工膀胱造設術前処置加算 |
| 胃瘻造設時嚥下機能評価加算 |
| 歯周組織再生誘導手術 |
| 広範囲顎骨支持型装置埋入手術 |
| 麻酔管理料（Ⅰ） |
| 放射線治療専任加算 |
| 外来放射線治療加算 |
| 高エネルギー放射線治療 |
| 画像誘導放射線治療（IGRT） |
| 定位放射線治療 |
| 病理診断管理加算1 |
| デジタル病理画像による病理診断 |
| 悪性腫瘍病理組織標本加算 |
| 口腔病理診断管理加算1 |
| クラウン・ブリッジ維持管理料 |
| 歯科矯正診断料 |
| 入院時食事療養（Ⅰ）・入院時生活療養（Ⅰ） |
| 酸素及び窒素の価格 |

第3 医療機関の指定等

| |
|--|
| 健康保険法による保険医療機関 |
| 国民健康保険法による療養取扱機関 |
| 労働者災害補償保険法による医療機関 |
| 母子保健法による医療機関(養育医療・妊娠乳児健康診断) |
| 生活保護法による医療機関 |
| 母体保護法による医療機関(指定医師) |
| 戦傷病者特別援護法による医療機関(療養給付・更生医療) |
| 原爆医療法による医療機関(認定医療・一般医療) |
| 障害者自立支援法による医療機関(育成医療・更生医療・精神通院医療) |
| 難病法による医療機関 |
| 感染症の予防及び感染症の患者に対する医療に関する指定医療機関(結核・第二種) |
| エイズ治療拠点病院 |
| 地方公務員災害補償法による医療機関 |
| 新潟県難病医療基幹協力病院 |
| 地域災害拠点病院 |
| 新潟DMAT指定医療機関 |
| 肝疾患診療協力病院(新潟大学医歯学総合病院) |
| 肝炎治療特別促進事業の医療給付に係る指定医療機関 |
| 地域救命救急センター |
| 地域周産期母子医療センター |
| 精神科救急医療施設 |
| 消防法による救急医療(三次救急医療機関) |
| 医療観察法に基づく指定通院医療機関 |
| 医療観察法に基づく指定通院医療機関 |
| 厚生労働省臨床研修指定病院(医科:基幹型、歯科:協力型) |
| DPC標準病院群 |

(平成31年3月31日)

第4 沿革

- 平成21年6月 魚沼基幹病院(仮称)基本計画策定。
- 平成24年3月 病院建物着工(～平成27年3月竣工・引渡し)。
- 平成24年4月 一般財団法人新潟県地域医療推進機構設立。
- 平成24年6月 一般財団法人新潟県地域医療推進機構が魚沼基幹病院の運営主体に確定。
- 平成27年6月 開院。

第5 組織図 (平成31年3月31日現在)

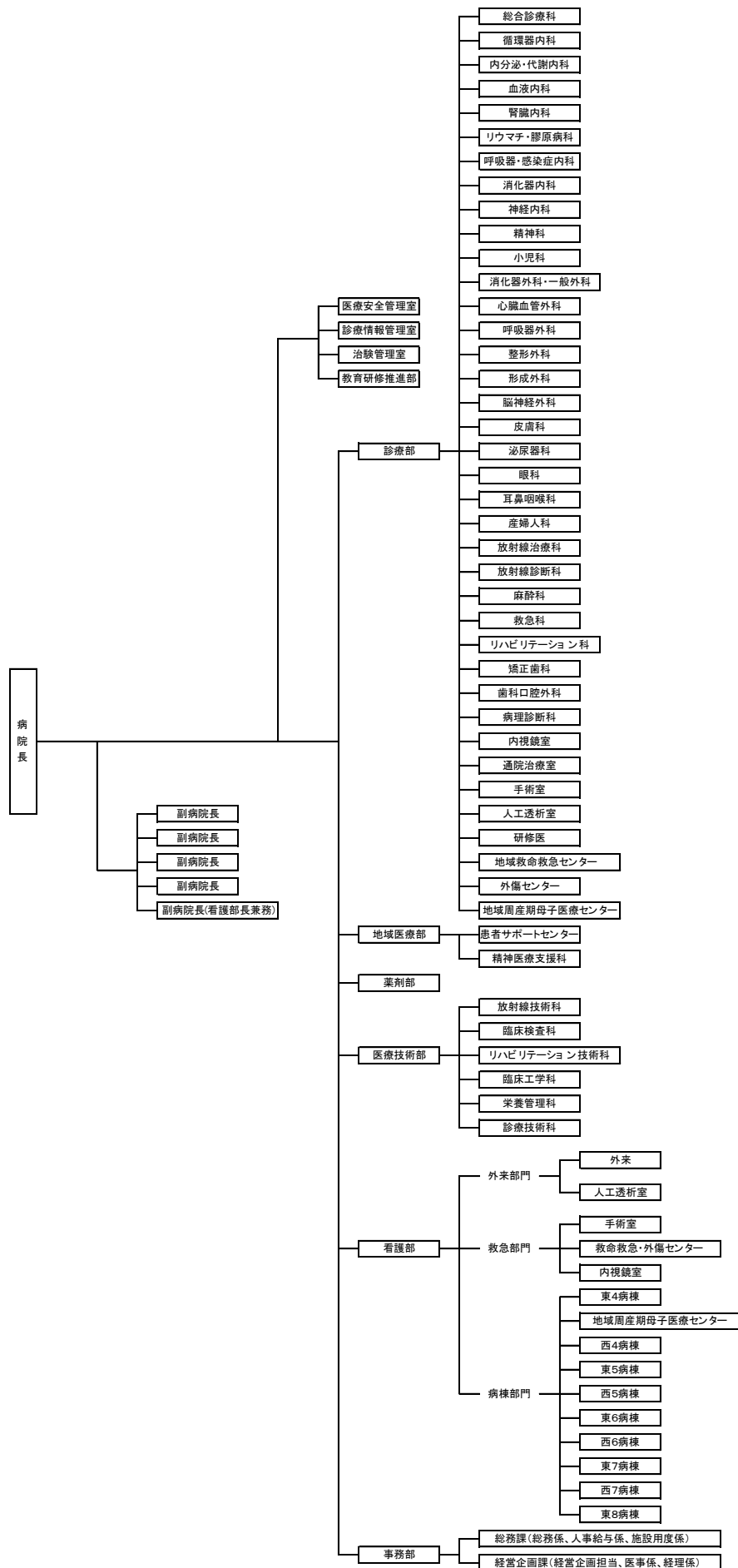

第6 院内案内図

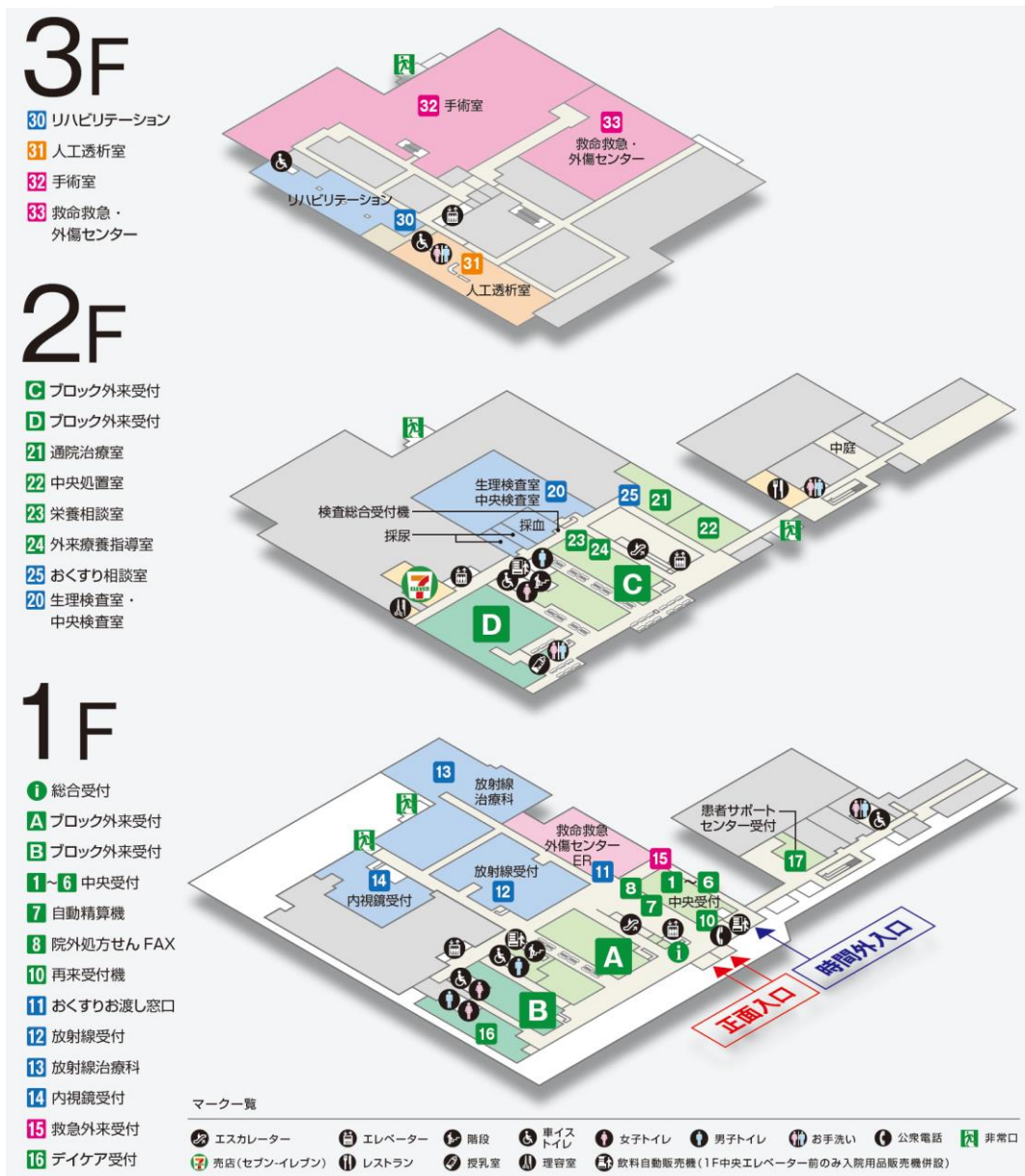
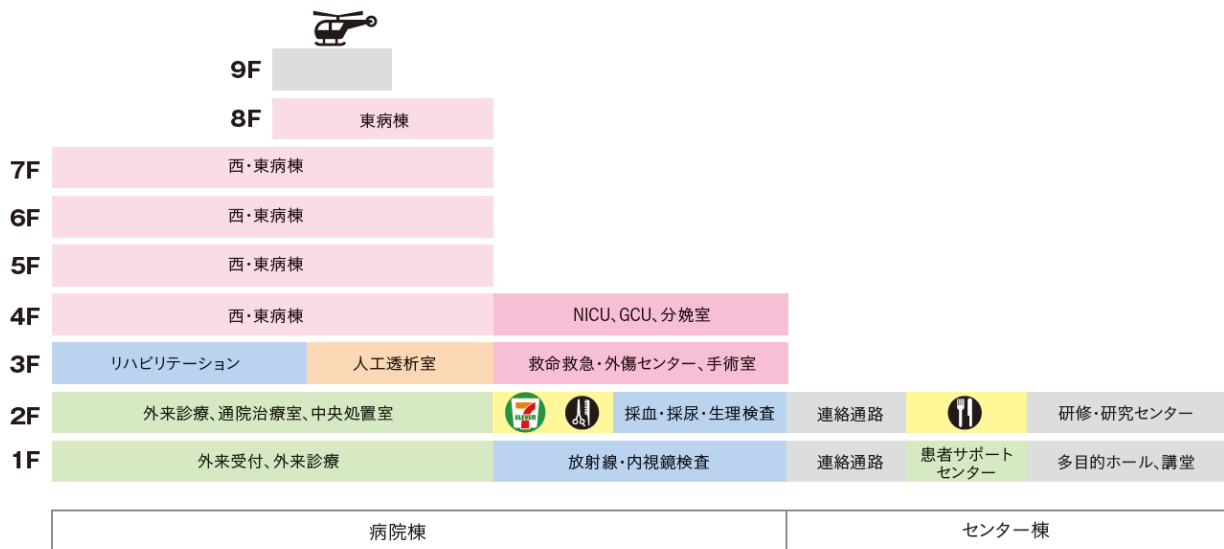

第7 交通アクセス



電車でのアクセス

上越新幹線 浦佐駅を利用した場合
 東京駅 ⇄ 浦佐駅 約1時間30分

 新潟駅 ⇄ 浦佐駅 約40分
 ※浦佐駅から徒歩 約20分
 タクシー 約5分



車でのアクセス

関越自動車道 大和スマートICを利用した場合
 練馬IC ⇄ 大和スマートIC 約2時間10分

 新潟西IC ⇄ 大和スマートIC 約1時間20分
 ※大和スマートICから車で約5分

第2章 病院業務の概要

第1 患者数

1 入院・外来患者数（第1表参照）

平成30年度の延患者数は、入院で90,727人、外来で193,113人となった。

附表1-1 入院患者数

(単位:人・%)

| 区分 年月 | 28年度 延患者数 | 29年度 延患者数 | 30年度 延患者数 | 前年度比 |
|----------|--------------|--------------|--------------|-------|
| 4月 | 7,195 | 7,895 | 7,360 | 93.2 |
| 5月 | 7,344 | 7,916 | 7,399 | 93.5 |
| 6月 | 7,616 | 7,740 | 7,004 | 90.5 |
| 7月 | 7,974 | 8,163 | 7,732 | 94.7 |
| 8月 | 8,118 | 8,333 | 7,444 | 89.3 |
| 9月 | 8,232 | 7,752 | 7,350 | 94.8 |
| 10月 | 8,432 | 8,376 | 7,424 | 88.6 |
| 11月 | 8,528 | 8,031 | 7,872 | 98.0 |
| 12月 | 7,998 | 7,918 | 7,796 | 98.5 |
| 1月 | 8,532 | 8,036 | 7,931 | 98.7 |
| 2月 | 7,882 | 7,239 | 7,236 | 100.0 |
| 3月 | 8,509 | 8,024 | 8,179 | 101.9 |
| 年度計 | 96,360 | 95,423 | 90,727 | 95.1 |

附表1-2 外来患者数

(単位:人・%)

| 区分 年月 | 28年度 延患者数 | 29年度 延患者数 | 30年度 延患者数 | 前年度比 |
|----------|--------------|--------------|--------------|-------|
| 4月 | 13,667 | 14,906 | 15,016 | 100.7 |
| 5月 | 13,625 | 15,554 | 16,077 | 103.4 |
| 6月 | 14,886 | 15,699 | 15,851 | 101.0 |
| 7月 | 14,459 | 15,690 | 16,643 | 106.1 |
| 8月 | 15,871 | 16,993 | 17,205 | 101.2 |
| 9月 | 14,800 | 15,825 | 14,790 | 93.5 |
| 10月 | 15,136 | 16,665 | 17,542 | 105.3 |
| 11月 | 15,312 | 15,584 | 16,509 | 105.9 |
| 12月 | 14,927 | 15,515 | 16,288 | 105.0 |
| 1月 | 14,141 | 14,638 | 15,415 | 105.3 |
| 2月 | 13,744 | 13,830 | 14,955 | 108.1 |
| 3月 | 16,166 | 16,193 | 16,822 | 103.9 |
| 年度計 | 176,734 | 187,092 | 193,113 | 103.2 |

図表1 月別延患者数の推移

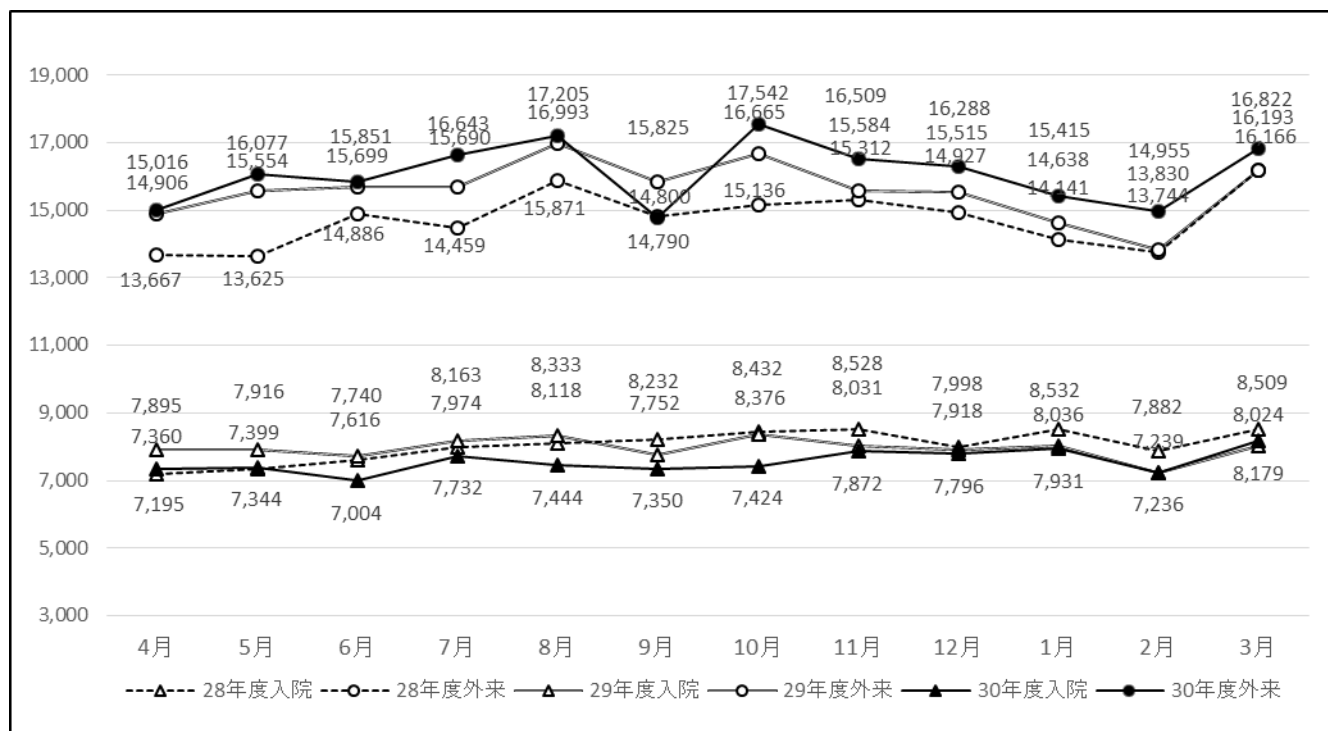

2 病類別入院患者数（第1・2表参照）

平成30年度における一般患者の全体に占める割合は86.3%となった。

附表2 病類別入院患者数

(単位:人)

| 区分 年月 | 一 般 | | 療 養 | | 精 神 | | 小 計 | | 感 染 症 | | 合 計 | |
|----------|--------|---------|------|---------|--------|---------|--------|---------|-------|---------|--------|---------|
| | 延患者数 | 1日平均患者数 | 延患者数 | 1日平均患者数 | 延患者数 | 1日平均患者数 | 延患者数 | 1日平均患者数 | 延患者数 | 1日平均患者数 | 延患者数 | 1日平均患者数 |
| 28年度 | 83,290 | 228.2 | 0 | 0.0 | 13,070 | 35.8 | 96,360 | 264.0 | 0 | 0.0 | 96,360 | 264.0 |
| 29年度 | 81,799 | 224.1 | 0 | 0.0 | 13,624 | 37.3 | 95,423 | 261.4 | 0 | 0.0 | 95,423 | 261.4 |
| 30年度 | 78,278 | 214.5 | 0 | 0.0 | 12,449 | 34.1 | 90,727 | 248.6 | 0 | 0.0 | 90,727 | 248.6 |
| H30.4 | 6,343 | 211.4 | 0 | 0.0 | 1,017 | 33.9 | 7,360 | 245.3 | 0 | 0.0 | 7,360 | 245.3 |
| H30.5 | 6,330 | 204.2 | 0 | 0.0 | 1,069 | 34.5 | 7,399 | 238.7 | 0 | 0.0 | 7,399 | 238.7 |
| H30.6 | 6,047 | 201.6 | 0 | 0.0 | 957 | 31.9 | 7,004 | 233.5 | 0 | 0.0 | 7,004 | 233.5 |
| H30.7 | 6,640 | 214.2 | 0 | 0.0 | 1,092 | 35.2 | 7,732 | 249.4 | 0 | 0.0 | 7,732 | 249.4 |
| H30.8 | 6,417 | 207.0 | 0 | 0.0 | 1,027 | 33.1 | 7,444 | 240.1 | 0 | 0.0 | 7,444 | 240.1 |
| H30.9 | 6,402 | 213.4 | 0 | 0.0 | 948 | 31.6 | 7,350 | 245.0 | 0 | 0.0 | 7,350 | 245.0 |
| H30.10 | 6,448 | 208.0 | 0 | 0.0 | 976 | 31.5 | 7,424 | 239.5 | 0 | 0.0 | 7,424 | 239.5 |
| H30.11 | 6,672 | 222.4 | 0 | 0.0 | 1,200 | 40.0 | 7,872 | 262.4 | 0 | 0.0 | 7,872 | 262.4 |
| H30.12 | 6,741 | 217.5 | 0 | 0.0 | 1,055 | 34.0 | 7,796 | 251.5 | 0 | 0.0 | 7,796 | 251.5 |
| H31.1 | 6,890 | 222.3 | 0 | 0.0 | 1,041 | 33.6 | 7,931 | 255.8 | 0 | 0.0 | 7,931 | 255.8 |
| H31.2 | 6,261 | 223.6 | 0 | 0.0 | 975 | 34.8 | 7,236 | 258.4 | 0 | 0.0 | 7,236 | 258.4 |
| H31.3 | 7,087 | 228.6 | 0 | 0.0 | 1,092 | 35.2 | 8,179 | 263.8 | 0 | 0.0 | 8,179 | 263.8 |

図表2 入院患者の病類別構成

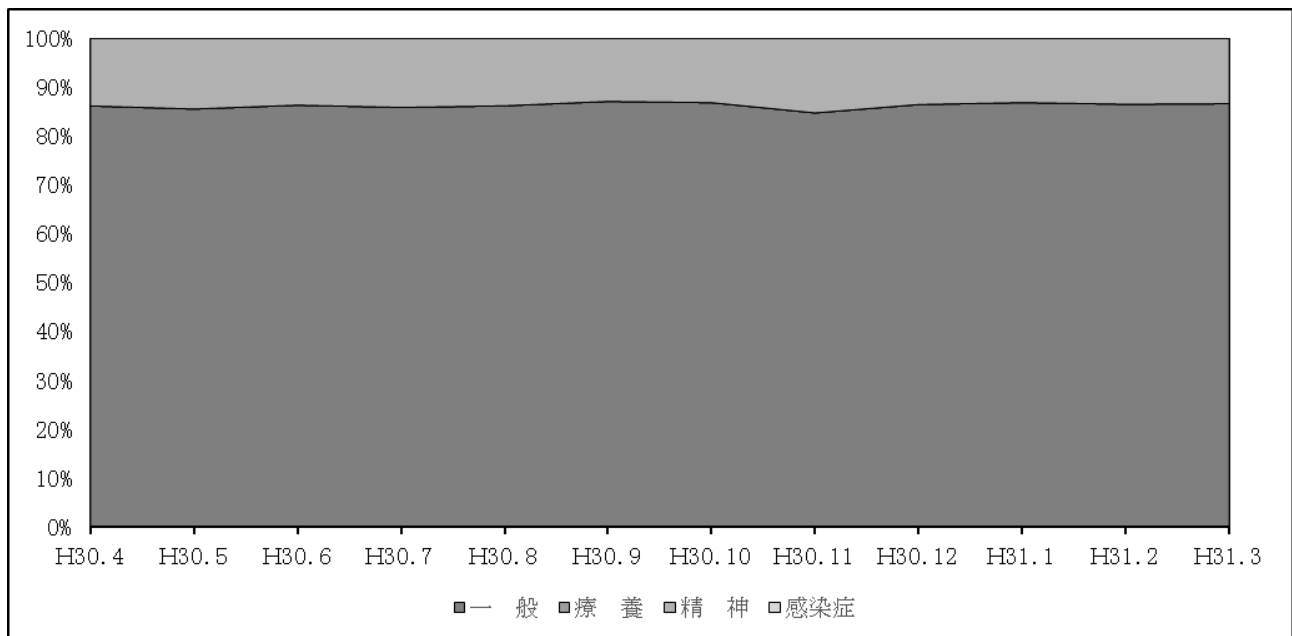

3 診療科別患者数（第3・4・5・6・7表参照）

診療科別1日当たり患者数をみると、整形外科、産婦人科、精神科、小児科の比率が大きく、全体の37.0%に達している。

附表3-1 診療科別1日当たり患者数

| 診療科 | | (単位:人) | | | | | | | | | | | | | |
|--------|-------|--------|----------|------|------|-----------|-------|------|------|------|------------|------|------|-------|--|
| 年月 | 総合診療科 | 循環器内科 | 内分泌・代謝内科 | 血液内科 | 腎臓科 | 呼吸器・感染症内科 | 消化器内科 | 神経科 | 精神科 | 小児科 | 消化器外科・一般外科 | 心臓科 | 血管外科 | 呼吸器外科 | |
| 28年度平均 | 入 | 6.7 | 10.3 | 0.9 | 10.2 | 10.4 | 22.6 | 19.4 | 5.5 | 35.8 | 12.9 | 12.9 | 2.7 | 1.8 | |
| | 外 | 12.5 | 16.2 | 16.3 | 10.1 | 30.9 | 30.8 | 34.7 | 10.1 | 46.6 | 54.2 | 21.4 | 4.0 | 2.1 | |
| | 計 | 19.2 | 26.5 | 17.1 | 20.3 | 41.2 | 53.4 | 54.2 | 15.6 | 82.4 | 67.1 | 34.3 | 6.7 | 3.9 | |
| 29年度平均 | 入 | 8.2 | 9.8 | 0.9 | 10.1 | 10.3 | 20.7 | 19.3 | 5.6 | 37.3 | 13.1 | 12.6 | 1.6 | 1.8 | |
| | 外 | 11.4 | 12.1 | 12.5 | 8.0 | 24.5 | 20.2 | 25.5 | 7.7 | 30.8 | 36.0 | 15.6 | 2.4 | 1.7 | |
| | 計 | 19.6 | 21.9 | 13.4 | 18.1 | 34.8 | 40.8 | 44.8 | 13.3 | 68.1 | 49.1 | 28.2 | 4.0 | 3.6 | |
| 30年度平均 | 入 | 5.0 | 0.2 | 0.8 | 9.7 | 10.5 | 20.3 | 22.0 | 4.5 | 34.1 | 13.7 | 11.6 | 0.4 | 2.5 | |
| | 外 | 13.4 | 16.3 | 20.5 | 14.5 | 41.6 | 32.3 | 42.4 | 13.4 | 46.8 | 55.4 | 21.9 | 2.2 | 3.1 | |
| | 計 | 18.4 | 16.5 | 21.2 | 24.2 | 52.1 | 52.5 | 64.4 | 17.9 | 80.9 | 69.1 | 33.5 | 2.6 | 5.6 | |
| 構成比 | | 1.8 | 1.6 | 2.0 | 2.3 | 5.0 | 5.1 | 6.2 | 1.7 | 7.8 | 6.6 | 3.2 | 0.2 | 0.5 | |
| H30.4 | 入 | 6.9 | 0.0 | 0.5 | 8.2 | 11.4 | 19.9 | 19.4 | 5.7 | 33.9 | 11.1 | 11.1 | 0.6 | 1.8 | |
| | 外 | 12.9 | 18.1 | 20.2 | 13.3 | 39.3 | 31.1 | 38.6 | 12.3 | 46.0 | 46.5 | 21.2 | 1.9 | 3.2 | |
| | 計 | 19.7 | 18.1 | 20.7 | 21.4 | 50.7 | 50.9 | 58.0 | 17.9 | 79.9 | 57.6 | 32.2 | 2.5 | 4.9 | |
| H30.5 | 入 | 6.2 | 0.0 | 1.6 | 9.8 | 12.0 | 19.3 | 20.7 | 2.1 | 34.5 | 14.5 | 9.9 | 0.2 | 1.2 | |
| | 外 | 14.5 | 16.9 | 20.5 | 12.4 | 40.4 | 34.0 | 37.7 | 12.4 | 45.9 | 57.0 | 19.9 | 2.4 | 2.0 | |
| | 計 | 20.7 | 16.9 | 22.2 | 22.3 | 52.4 | 53.3 | 58.5 | 14.6 | 80.3 | 71.4 | 29.7 | 2.6 | 3.3 | |
| H30.6 | 入 | 5.2 | 0.0 | 1.3 | 10.3 | 7.6 | 16.1 | 20.0 | 4.9 | 31.9 | 12.3 | 9.7 | 0.9 | 3.2 | |
| | 外 | 15.2 | 15.5 | 21.4 | 12.6 | 38.0 | 33.5 | 38.7 | 13.4 | 44.6 | 53.4 | 18.0 | 2.4 | 3.6 | |
| | 計 | 20.4 | 15.5 | 22.8 | 23.0 | 45.6 | 49.6 | 58.7 | 18.3 | 76.5 | 65.7 | 27.6 | 3.3 | 6.7 | |
| H30.7 | 入 | 6.1 | 0.0 | 0.5 | 12.2 | 7.8 | 22.5 | 24.9 | 5.9 | 35.2 | 14.7 | 10.0 | 0.0 | 3.8 | |
| | 外 | 14.0 | 18.5 | 20.2 | 13.2 | 40.1 | 30.8 | 42.8 | 14.1 | 48.2 | 56.3 | 21.6 | 2.6 | 3.2 | |
| | 計 | 20.1 | 18.5 | 20.8 | 25.4 | 47.9 | 53.3 | 67.7 | 20.1 | 83.4 | 71.1 | 31.7 | 2.6 | 7.0 | |
| H30.8 | 入 | 3.5 | 0.2 | 0.7 | 10.7 | 7.6 | 17.9 | 21.5 | 6.4 | 33.1 | 15.2 | 12.7 | 0.0 | 2.2 | |
| | 外 | 11.4 | 14.9 | 19.6 | 13.9 | 39.1 | 30.7 | 38.8 | 11.1 | 42.5 | 54.2 | 19.6 | 2.0 | 2.5 | |
| | 計 | 15.0 | 15.1 | 20.4 | 24.7 | 46.7 | 48.6 | 60.4 | 17.5 | 75.7 | 69.4 | 32.3 | 2.0 | 4.7 | |
| H30.9 | 入 | 3.7 | 0.0 | 0.7 | 10.7 | 10.2 | 22.3 | 23.1 | 2.0 | 31.6 | 16.4 | 13.9 | 0.0 | 3.7 | |
| | 外 | 13.0 | 15.3 | 20.1 | 15.9 | 42.4 | 34.0 | 44.9 | 14.4 | 46.2 | 58.7 | 24.1 | 2.7 | 3.4 | |
| | 計 | 16.7 | 15.3 | 20.8 | 26.6 | 52.6 | 56.3 | 68.0 | 16.4 | 77.8 | 75.2 | 38.0 | 2.7 | 7.1 | |
| H30.10 | 入 | 4.0 | 0.0 | 1.3 | 10.4 | 10.7 | 21.4 | 17.9 | 6.0 | 31.5 | 12.0 | 14.1 | 0.0 | 3.2 | |
| | 外 | 12.3 | 15.7 | 19.4 | 16.0 | 44.0 | 33.2 | 47.3 | 13.5 | 50.3 | 53.9 | 24.1 | 2.0 | 2.3 | |
| | 計 | 16.2 | 15.7 | 20.7 | 26.4 | 54.7 | 54.6 | 65.2 | 19.5 | 81.8 | 65.9 | 38.2 | 2.0 | 5.4 | |
| H30.11 | 入 | 5.4 | 0.3 | 0.5 | 9.6 | 9.4 | 23.8 | 17.9 | 3.3 | 40.0 | 14.1 | 12.6 | 1.6 | 2.2 | |
| | 外 | 14.1 | 16.2 | 20.4 | 15.7 | 40.8 | 34.1 | 43.2 | 12.6 | 45.5 | 54.4 | 23.5 | 1.6 | 3.6 | |
| | 計 | 19.6 | 16.5 | 20.9 | 25.3 | 50.2 | 57.9 | 61.1 | 15.9 | 85.5 | 68.5 | 36.0 | 3.2 | 5.9 | |
| H30.12 | 入 | 3.5 | 0.7 | 0.3 | 7.2 | 11.9 | 21.4 | 24.7 | 3.4 | 34.0 | 15.0 | 12.2 | 0.3 | 3.0 | |
| | 外 | 13.8 | 16.6 | 21.9 | 15.1 | 44.6 | 34.3 | 46.0 | 16.3 | 49.7 | 61.0 | 24.2 | 2.3 | 3.4 | |
| | 計 | 17.3 | 17.3 | 22.2 | 22.3 | 56.5 | 55.7 | 70.7 | 19.7 | 83.7 | 76.0 | 36.4 | 2.5 | 6.4 | |
| H31.1 | 入 | 6.6 | 0.3 | 1.2 | 7.1 | 12.1 | 23.1 | 22.8 | 4.8 | 33.6 | 11.4 | 10.3 | 1.1 | 1.5 | |
| | 外 | 13.3 | 16.8 | 19.3 | 15.7 | 44.2 | 29.4 | 44.2 | 13.4 | 46.2 | 54.5 | 22.2 | 2.0 | 3.2 | |
| | 計 | 19.9 | 17.1 | 20.5 | 22.8 | 56.3 | 52.5 | 67.0 | 18.3 | 79.7 | 65.9 | 32.5 | 3.1 | 4.7 | |
| H31.2 | 入 | 5.8 | 0.5 | 0.3 | 9.3 | 14.8 | 19.0 | 22.8 | 5.0 | 34.8 | 12.6 | 11.9 | 0.0 | 1.8 | |
| | 外 | 14.6 | 15.2 | 19.6 | 15.6 | 42.9 | 28.9 | 43.3 | 13.3 | 47.6 | 54.9 | 23.2 | 1.6 | 3.7 | |
| | 計 | 20.3 | 15.6 | 19.8 | 25.0 | 57.7 | 47.9 | 66.0 | 18.3 | 82.4 | 67.5 | 35.1 | 1.6 | 5.4 | |
| H31.3 | 入 | 3.2 | 0.5 | 0.6 | 11.4 | 11.3 | 16.8 | 27.5 | 4.7 | 35.2 | 15.0 | 10.8 | 0.4 | 3.0 | |
| | 外 | 11.9 | 15.7 | 22.9 | 14.8 | 44.0 | 33.0 | 44.8 | 14.7 | 50.1 | 61.3 | 21.9 | 2.4 | 3.4 | |
| | 計 | 15.0 | 16.1 | 23.5 | 26.2 | 55.2 | 49.8 | 72.3 | 19.4 | 85.3 | 76.3 | 32.7 | 2.8 | 6.3 | |

附表 3-2 診療科別 1 日当たり患者数

(単位:人)

| 診療科 | | 整形外科 | 脳神経外科 | 皮膚科 | 泌尿器科 | 眼科 | 耳鼻咽喉科 | 産婦人科 | 放射線治療科 | 麻酔科 | 救急科 | 矯正科 | 歯科 | 計 |
|--------|----|-------|-------|------|------|------|-------|------|--------|-----|------|-----|------|--------|
| 年月 | | | | | | | | | | | | | | |
| 28年度平均 | 入 | 32.8 | 18.2 | 2.6 | 6.7 | 5.3 | 6.6 | 29.9 | 0.0 | 0.0 | 8.0 | 0.0 | 1.6 | 264.0 |
| | 外計 | 97.5 | 13.8 | 58.2 | 36.6 | 35.0 | 55.1 | 64.4 | 11.6 | 6.8 | 26.4 | 3.5 | 28.8 | 727.3 |
| 29年度平均 | 入 | 33.3 | 20.7 | 1.5 | 6.4 | 5.3 | 6.0 | 29.9 | 0.0 | 0.0 | 5.8 | 0.0 | 1.3 | 261.4 |
| | 外計 | 103.9 | 15.8 | 58.6 | 41.0 | 38.5 | 54.6 | 62.7 | 13.3 | 7.7 | 25.2 | 4.1 | 31.6 | 769.9 |
| 30年度平均 | 入 | 39.3 | 20.1 | 1.0 | 7.6 | 4.6 | 6.7 | 26.0 | 0.0 | 0.0 | 5.8 | 0.0 | 2.1 | 248.6 |
| | 外計 | 107.9 | 16.4 | 52.4 | 49.2 | 39.4 | 53.5 | 61.4 | 15.3 | 8.1 | 25.1 | 4.0 | 35.0 | 791.4 |
| 構成比 | | 14.2 | 3.5 | 5.1 | 5.5 | 4.2 | 5.8 | 8.4 | 1.5 | 0.8 | 3.0 | 0.4 | 3.6 | 100.0 |
| H30. 4 | 入 | 37.0 | 24.9 | 0.2 | 6.3 | 4.2 | 5.6 | 31.1 | 0.0 | 0.0 | 4.9 | 0.0 | 0.9 | 245.3 |
| | 外計 | 92.1 | 17.0 | 48.8 | 46.4 | 39.3 | 55.6 | 60.7 | 22.1 | 6.9 | 21.7 | 3.6 | 32.9 | 750.8 |
| H30. 5 | 入 | 34.7 | 20.3 | 0.8 | 5.1 | 4.7 | 8.1 | 26.6 | 0.0 | 0.0 | 3.9 | 0.0 | 2.3 | 238.7 |
| | 外計 | 99.5 | 15.2 | 54.7 | 43.8 | 38.9 | 53.2 | 61.1 | 16.9 | 7.3 | 25.4 | 3.6 | 29.9 | 765.6 |
| H30. 6 | 入 | 32.4 | 26.3 | 0.5 | 7.4 | 5.6 | 7.3 | 24.1 | 0.0 | 0.0 | 3.8 | 0.0 | 2.7 | 233.5 |
| | 外計 | 101.9 | 16.3 | 48.2 | 44.2 | 42.2 | 54.1 | 60.2 | 11.9 | 8.5 | 21.2 | 3.8 | 31.8 | 754.8 |
| H30. 7 | 入 | 36.2 | 16.8 | 1.3 | 8.6 | 4.5 | 7.5 | 21.8 | 0.0 | 0.0 | 5.5 | 0.0 | 3.5 | 249.4 |
| | 外計 | 110.6 | 17.0 | 54.0 | 45.9 | 36.5 | 54.7 | 58.4 | 11.1 | 8.3 | 30.6 | 4.3 | 35.6 | 792.5 |
| H30. 8 | 入 | 40.2 | 17.5 | 1.5 | 7.8 | 5.1 | 5.3 | 21.7 | 0.0 | 0.0 | 5.7 | 0.0 | 3.5 | 240.1 |
| | 外計 | 106.9 | 13.6 | 55.5 | 48.8 | 39.7 | 49.4 | 57.3 | 8.1 | 8.3 | 24.0 | 3.7 | 32.3 | 748.0 |
| H30. 9 | 入 | 41.2 | 14.6 | 1.8 | 6.5 | 4.2 | 4.0 | 26.7 | 0.0 | 0.0 | 5.5 | 0.0 | 2.3 | 245.0 |
| | 外計 | 108.1 | 16.7 | 53.8 | 55.4 | 42.9 | 50.7 | 67.0 | 11.9 | 8.0 | 30.9 | 4.8 | 36.4 | 821.7 |
| H30.10 | 入 | 43.0 | 16.3 | 1.0 | 7.7 | 4.9 | 4.7 | 22.7 | 0.0 | 0.0 | 5.0 | 0.0 | 1.6 | 239.5 |
| | 外計 | 109.9 | 17.1 | 49.6 | 52.0 | 41.5 | 51.4 | 62.5 | 13.5 | 7.8 | 19.4 | 3.6 | 35.0 | 797.4 |
| H30.11 | 入 | 46.1 | 16.6 | 0.8 | 9.5 | 6.1 | 6.9 | 26.0 | 0.0 | 0.0 | 7.6 | 0.0 | 2.1 | 262.4 |
| | 外計 | 104.4 | 17.8 | 50.6 | 47.3 | 39.5 | 51.1 | 61.4 | 18.0 | 7.9 | 20.8 | 4.1 | 37.3 | 786.1 |
| H30.12 | 入 | 39.1 | 19.2 | 1.8 | 9.7 | 3.3 | 6.8 | 25.9 | 0.0 | 0.0 | 6.8 | 0.0 | 1.5 | 251.5 |
| | 外計 | 116.5 | 18.6 | 57.2 | 56.2 | 39.8 | 59.7 | 64.5 | 19.8 | 8.8 | 25.6 | 4.3 | 37.3 | 857.3 |
| H31. 1 | 入 | 43.0 | 21.7 | 1.8 | 7.0 | 3.0 | 8.0 | 27.2 | 0.0 | 0.0 | 6.7 | 0.0 | 1.5 | 255.8 |
| | 外計 | 116.8 | 14.6 | 52.2 | 50.6 | 37.9 | 52.0 | 63.4 | 16.7 | 9.3 | 34.8 | 4.4 | 34.2 | 811.3 |
| H31. 2 | 入 | 36.7 | 21.7 | 0.3 | 7.1 | 4.8 | 9.0 | 32.2 | 0.0 | 0.0 | 6.8 | 0.0 | 1.4 | 258.4 |
| | 外計 | 112.3 | 15.3 | 49.5 | 47.8 | 37.7 | 51.9 | 59.4 | 13.5 | 9.0 | 24.2 | 3.7 | 38.5 | 787.1 |
| H31. 3 | 入 | 41.6 | 25.2 | 0.6 | 8.2 | 4.9 | 7.0 | 26.9 | 0.0 | 0.0 | 7.1 | 0.0 | 2.0 | 263.8 |
| | 外計 | 117.5 | 17.6 | 54.3 | 54.0 | 36.7 | 59.2 | 62.8 | 21.8 | 7.6 | 24.9 | 3.9 | 40.6 | 841.1 |
| | | 159.1 | 42.7 | 54.9 | 62.1 | 41.6 | 66.2 | 89.7 | 21.8 | 7.6 | 31.9 | 3.9 | 42.6 | 1104.9 |

(注) 外来は診療日数で除したものである。

4 月別患者数（第8表参照）

平成30年度の1日平均患者数は、入院は前年度を下回ったものの、外来は5月、8月を除き増加した。

図表3 月別1日平均利用患者数

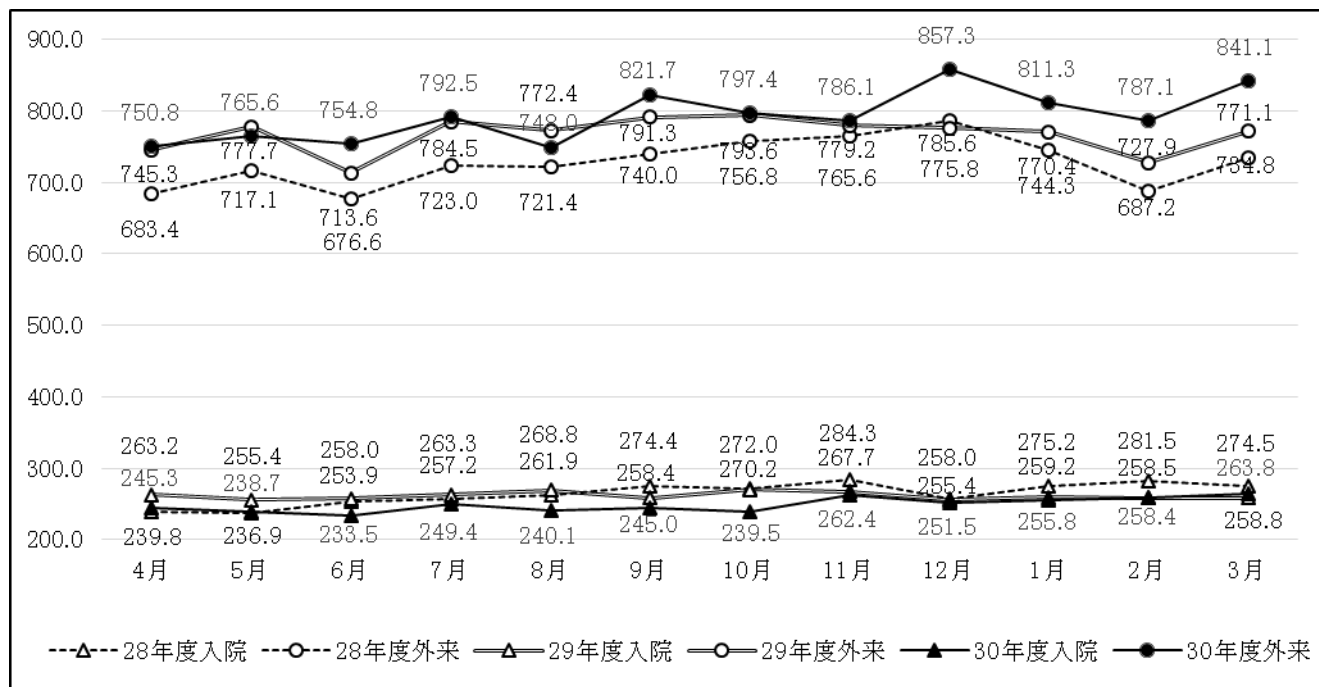

(注) 外来は診療日数で除したものである。

5 職員1人1日当たり患者数（第9表参照）

平成30年度の全職員1人1日当たり患者数は入院で0.4人、外来で1.2人となった。

附表4 職員1人1日当たり患者数

(単位:人)

| 年月 | 全職員 | | | (再掲) 医師 | | (再掲) 看護師 | |
|--------|-----|-----|-----|---------|-----|----------|-----|
| | 入院 | 外来 | 計 | 入院 | 外来 | 入院 | 外来 |
| 28年度 | 0.4 | 1.2 | 1.6 | 3.1 | 8.4 | 0.7 | 1.9 |
| 29年度 | 0.4 | 1.1 | 1.5 | 3.0 | 8.3 | 0.6 | 1.7 |
| 30年度 | 0.4 | 1.2 | 1.5 | 2.9 | 9.3 | 0.6 | 1.9 |
| H30.4 | 0.4 | 1.0 | 1.4 | 3.0 | 7.8 | 0.6 | 1.6 |
| H30.5 | 0.4 | 1.1 | 1.4 | 2.9 | 8.2 | 0.6 | 1.7 |
| H30.6 | 0.4 | 1.0 | 1.4 | 2.9 | 7.7 | 0.6 | 1.6 |
| H30.7 | 0.4 | 1.1 | 1.5 | 3.0 | 8.2 | 0.6 | 1.7 |
| H30.8 | 0.4 | 1.1 | 1.5 | 3.1 | 8.2 | 0.6 | 1.7 |
| H30.9 | 0.4 | 1.1 | 1.5 | 2.9 | 8.4 | 0.6 | 1.8 |
| H30.10 | 0.4 | 1.1 | 1.5 | 3.1 | 8.6 | 0.6 | 1.8 |
| H30.11 | 0.4 | 1.1 | 1.5 | 3.0 | 8.7 | 0.6 | 1.8 |
| H30.12 | 0.4 | 1.2 | 1.5 | 2.9 | 8.9 | 0.6 | 1.9 |
| H31.1 | 0.4 | 1.1 | 1.5 | 2.9 | 8.5 | 0.6 | 1.8 |
| H31.2 | 0.4 | 1.0 | 1.4 | 2.9 | 7.8 | 0.6 | 1.7 |
| H31.3 | 0.4 | 1.1 | 1.5 | 2.9 | 8.4 | 0.6 | 1.8 |

(注) 外来は診療日数で除したものである。

附表 5-1 診療科医師 1 人 1 日当たり患者数

(単位:人)

| 診療科 | | 総合診療科 | 循環器内科 | 内分泌・代謝科 | 血液科 | 腎臓科 | 呼吸器・感染症科 | 消化器内科 | 神経科 | 精神科 | 小児科 | 消化器外科・一般外科 | 心臓血管科 | 呼吸器科 |
|--------|---|-------|-------|---------|------|------|----------|-------|-----|------|------|------------|-------|------|
| 年月 | | | | | | | | | | | | | | |
| 28年度 | 入 | 4.2 | 3.0 | 0.7 | 5.1 | 3.4 | 5.3 | 3.5 | 1.8 | 8.8 | 1.6 | 2.3 | 1.4 | 1.5 |
| | 外 | 7.8 | 4.6 | 13.0 | 5.0 | 10.0 | 7.2 | 6.3 | 3.2 | 11.4 | 6.7 | 3.8 | 2.1 | 1.8 |
| | 計 | 12.0 | 7.6 | 13.7 | 10.1 | 13.3 | 12.5 | 9.9 | 5.0 | 20.2 | 8.3 | 6.1 | 3.5 | 3.3 |
| 29年度 | 入 | 2.5 | 3.1 | 0.5 | 5.1 | 3.4 | 6.7 | 3.1 | 1.9 | 11.7 | 1.8 | 2.3 | 0.7 | 1.6 |
| | 外 | 3.8 | 5.2 | 8.1 | 5.0 | 10.3 | 9.9 | 5.6 | 3.4 | 14.6 | 7.4 | 3.9 | 1.9 | 1.8 |
| | 計 | 6.3 | 8.3 | 8.6 | 10.1 | 13.7 | 16.6 | 8.6 | 5.2 | 26.2 | 9.2 | 6.1 | 2.7 | 3.4 |
| 30年度 | 入 | 1.7 | 0.1 | 0.4 | 4.9 | 3.5 | 6.2 | 3.6 | 1.5 | 10.4 | 2.1 | 2.5 | 0.4 | 2.4 |
| | 外 | 4.7 | 11.1 | 10.2 | 7.2 | 13.9 | 9.9 | 6.9 | 4.5 | 14.3 | 8.6 | 4.8 | 2.2 | 2.9 |
| | 計 | 6.4 | 11.2 | 10.6 | 12.1 | 17.4 | 16.2 | 10.4 | 6.0 | 24.7 | 10.7 | 7.3 | 2.6 | 5.3 |
| H30. 4 | 入 | 2.4 | 0.0 | 0.3 | 4.1 | 3.8 | 6.1 | 3.1 | 1.9 | 10.3 | 1.7 | 2.4 | 0.6 | 1.7 |
| | 外 | 4.5 | 12.3 | 10.1 | 6.6 | 13.1 | 9.6 | 6.2 | 4.1 | 14.0 | 7.2 | 4.6 | 1.9 | 3.0 |
| | 計 | 6.9 | 12.3 | 10.4 | 10.7 | 16.9 | 15.7 | 9.4 | 6.0 | 24.3 | 9.0 | 7.0 | 2.5 | 4.6 |
| H30. 5 | 入 | 2.2 | 0.0 | 0.8 | 4.9 | 4.0 | 5.9 | 3.4 | 0.7 | 10.5 | 2.3 | 2.2 | 0.2 | 1.2 |
| | 外 | 5.1 | 11.5 | 10.3 | 6.2 | 13.5 | 10.5 | 6.1 | 4.1 | 14.0 | 8.9 | 4.3 | 2.4 | 1.9 |
| | 計 | 7.2 | 11.5 | 11.1 | 11.1 | 17.5 | 16.4 | 9.5 | 4.9 | 24.5 | 11.1 | 6.5 | 2.6 | 3.1 |
| H30. 6 | 入 | 1.8 | 0.0 | 0.7 | 5.2 | 2.5 | 4.9 | 3.2 | 1.6 | 9.7 | 1.9 | 2.1 | 0.9 | 3.0 |
| | 外 | 5.3 | 10.6 | 10.7 | 6.3 | 12.7 | 10.3 | 6.3 | 4.5 | 13.6 | 8.3 | 3.9 | 2.4 | 3.4 |
| | 計 | 7.1 | 10.6 | 11.4 | 11.5 | 15.2 | 15.3 | 9.5 | 6.1 | 23.3 | 10.2 | 6.0 | 3.3 | 6.4 |
| H30. 7 | 入 | 2.1 | 0.0 | 0.3 | 6.1 | 2.6 | 6.9 | 4.0 | 2.0 | 10.7 | 2.3 | 2.2 | 0.0 | 3.6 |
| | 外 | 4.9 | 12.6 | 10.1 | 6.6 | 13.4 | 9.5 | 6.9 | 4.7 | 14.7 | 8.8 | 4.7 | 2.6 | 3.0 |
| | 計 | 7.0 | 12.6 | 10.4 | 12.7 | 16.0 | 16.4 | 10.9 | 6.7 | 25.4 | 11.0 | 6.9 | 2.6 | 6.6 |
| H30. 8 | 入 | 1.2 | 0.1 | 0.4 | 5.4 | 2.5 | 5.5 | 3.5 | 2.1 | 10.1 | 2.4 | 2.8 | 0.0 | 2.1 |
| | 外 | 4.0 | 10.2 | 9.8 | 7.0 | 13.0 | 9.4 | 6.3 | 3.7 | 13.0 | 8.4 | 4.3 | 2.0 | 2.4 |
| | 計 | 5.2 | 10.3 | 10.2 | 12.3 | 15.6 | 15.0 | 9.8 | 5.8 | 23.0 | 10.8 | 7.1 | 2.0 | 4.5 |
| H30. 9 | 入 | 1.3 | 0.0 | 0.3 | 5.3 | 3.4 | 6.9 | 3.7 | 0.7 | 9.6 | 2.6 | 3.0 | 0.0 | 3.5 |
| | 外 | 4.5 | 10.5 | 10.1 | 7.9 | 14.1 | 10.5 | 7.3 | 4.8 | 14.1 | 9.1 | 5.3 | 2.7 | 3.2 |
| | 計 | 5.8 | 10.5 | 10.4 | 13.3 | 17.5 | 17.3 | 11.0 | 5.5 | 23.7 | 11.7 | 8.3 | 2.7 | 6.7 |
| H30.10 | 入 | 1.4 | 0.0 | 0.6 | 5.2 | 3.6 | 6.6 | 2.9 | 2.0 | 9.6 | 1.9 | 3.1 | 0.0 | 3.0 |
| | 外 | 4.3 | 10.7 | 9.7 | 8.0 | 14.7 | 10.2 | 7.6 | 4.5 | 15.3 | 8.4 | 5.3 | 2.0 | 2.1 |
| | 計 | 5.7 | 10.7 | 10.3 | 13.2 | 18.2 | 16.8 | 10.5 | 6.5 | 24.9 | 10.2 | 8.3 | 2.0 | 5.1 |
| H30.11 | 入 | 1.9 | 0.2 | 0.2 | 4.8 | 3.1 | 7.3 | 2.9 | 1.1 | 12.2 | 2.2 | 2.7 | 1.6 | 2.1 |
| | 外 | 4.9 | 11.0 | 10.2 | 7.9 | 13.6 | 10.5 | 7.0 | 4.2 | 13.9 | 8.5 | 5.1 | 1.6 | 3.4 |
| | 計 | 6.8 | 11.2 | 10.4 | 12.7 | 16.7 | 17.8 | 9.9 | 5.3 | 26.0 | 10.6 | 7.9 | 3.2 | 5.5 |
| H30.12 | 入 | 1.2 | 0.5 | 0.1 | 3.6 | 4.0 | 6.6 | 4.0 | 1.1 | 10.4 | 2.3 | 2.7 | 0.3 | 2.8 |
| | 外 | 4.8 | 11.3 | 10.9 | 7.5 | 14.9 | 10.5 | 7.4 | 5.4 | 15.1 | 9.5 | 5.3 | 2.3 | 3.2 |
| | 計 | 6.0 | 11.8 | 11.1 | 11.1 | 18.8 | 17.1 | 11.4 | 6.6 | 25.5 | 11.8 | 7.9 | 2.5 | 6.1 |
| H31. 1 | 入 | 2.3 | 0.2 | 0.6 | 3.5 | 4.0 | 7.1 | 3.7 | 1.6 | 10.2 | 1.8 | 2.3 | 1.1 | 1.4 |
| | 外 | 4.6 | 11.4 | 9.6 | 7.9 | 14.7 | 9.1 | 7.1 | 4.5 | 14.1 | 8.5 | 4.8 | 2.0 | 3.0 |
| | 計 | 7.0 | 11.7 | 10.2 | 11.4 | 18.8 | 16.1 | 10.8 | 6.1 | 24.3 | 10.2 | 7.1 | 3.1 | 4.4 |
| H31. 2 | 入 | 2.0 | 0.3 | 0.1 | 4.7 | 4.9 | 5.9 | 3.7 | 1.7 | 10.6 | 2.0 | 2.6 | 0.0 | 1.7 |
| | 外 | 5.1 | 10.3 | 9.8 | 7.8 | 14.3 | 8.9 | 7.0 | 4.4 | 14.5 | 8.5 | 5.1 | 1.6 | 3.5 |
| | 計 | 7.1 | 10.7 | 9.9 | 12.5 | 19.2 | 14.7 | 10.7 | 6.1 | 25.1 | 10.5 | 7.7 | 1.6 | 5.1 |
| H31. 3 | 入 | 1.1 | 0.3 | 0.3 | 5.7 | 3.8 | 5.2 | 4.4 | 1.6 | 10.7 | 2.3 | 2.4 | 0.4 | 2.8 |
| | 外 | 4.1 | 10.7 | 11.5 | 7.4 | 14.7 | 10.2 | 7.2 | 4.9 | 15.2 | 9.5 | 4.8 | 2.4 | 3.2 |
| | 計 | 5.2 | 11.0 | 11.8 | 13.1 | 18.4 | 15.3 | 11.7 | 6.5 | 26.0 | 11.9 | 7.1 | 2.8 | 6.0 |

附表 5-2 診療科医師 1 人 1 日当たり患者数

(単位:人)

| 診療科 | | 整形科 | 脳神経外科 | 皮膚科 | 泌尿器科 | 眼科 | 耳鼻咽喉科 | 産婦人科 | 放射線治療科 | 麻酔科 | 救急科 | 矯正歯科 | 歯口外科 | 科計 |
|--------|---|------|-------|------|------|------|-------|------|--------|-----|------|------|------|------|
| 28年度 | 入 | 4.7 | 5.5 | 0.8 | 3.3 | 2.3 | 3.0 | 4.2 | 0.0 | 0.0 | 2.2 | 0.0 | 0.8 | 3.1 |
| | 外 | 13.9 | 4.2 | 17.8 | 18.2 | 15.5 | 24.9 | 9.0 | 10.7 | 1.5 | 7.2 | 8.8 | 13.8 | 8.4 |
| | 計 | 18.6 | 9.7 | 18.5 | 21.6 | 17.8 | 27.9 | 13.1 | 10.7 | 1.5 | 9.3 | 8.8 | 14.5 | 11.5 |
| 29年度 | 入 | 4.3 | 6.7 | 0.5 | 2.1 | 2.2 | 2.7 | 4.2 | 0.0 | 0.0 | 1.5 | 0.0 | 0.6 | 3.0 |
| | 外 | 12.6 | 4.4 | 18.2 | 12.2 | 14.8 | 25.0 | 9.1 | 11.5 | 1.7 | 6.7 | 11.8 | 13.7 | 8.3 |
| | 計 | 17.0 | 11.1 | 18.6 | 14.4 | 17.1 | 27.7 | 13.3 | 11.5 | 1.7 | 8.1 | 11.8 | 14.3 | 11.3 |
| 30年度 | 入 | 4.6 | 6.5 | 0.3 | 2.5 | 2.1 | 2.1 | 3.2 | 0.0 | 0.0 | 1.2 | 0.0 | 1.0 | 2.9 |
| | 外 | 12.7 | 5.3 | 15.2 | 16.4 | 17.9 | 16.7 | 7.6 | 15.3 | 2.5 | 5.2 | 11.4 | 15.9 | 9.3 |
| | 計 | 17.4 | 11.8 | 15.5 | 18.9 | 20.0 | 18.8 | 10.8 | 15.3 | 2.5 | 6.4 | 11.4 | 16.9 | 12.2 |
| H30. 4 | 入 | 4.6 | 6.9 | 0.7 | 1.3 | 1.9 | 2.2 | 4.0 | 0.0 | 0.0 | 1.6 | 0.0 | 0.5 | 3.0 |
| | 外 | 12.6 | 4.3 | 16.3 | 11.7 | 14.5 | 26.2 | 8.5 | 10.1 | 1.3 | 6.1 | 11.5 | 14.0 | 7.8 |
| | 計 | 17.1 | 11.2 | 17.0 | 13.1 | 16.5 | 28.4 | 12.5 | 10.1 | 1.3 | 7.6 | 11.5 | 14.4 | 10.8 |
| H30. 5 | 入 | 4.2 | 5.4 | 0.5 | 1.7 | 1.4 | 1.5 | 4.4 | 0.0 | 0.0 | 1.5 | 0.0 | 0.8 | 2.9 |
| | 外 | 12.7 | 3.9 | 18.8 | 10.7 | 13.7 | 25.3 | 9.5 | 13.1 | 1.4 | 8.2 | 11.6 | 13.0 | 8.2 |
| | 計 | 16.8 | 9.3 | 19.3 | 12.4 | 15.2 | 26.8 | 13.9 | 13.1 | 1.4 | 9.7 | 11.6 | 13.9 | 11.1 |
| H30. 6 | 入 | 4.5 | 4.7 | 0.6 | 2.1 | 2.5 | 2.8 | 3.9 | 0.0 | 0.0 | 1.5 | 0.0 | 0.7 | 2.9 |
| | 外 | 12.9 | 3.9 | 17.7 | 11.9 | 12.9 | 22.8 | 9.0 | 11.8 | 1.6 | 5.2 | 10.0 | 13.2 | 7.7 |
| | 計 | 17.4 | 8.6 | 18.3 | 14.0 | 15.4 | 25.5 | 12.9 | 11.8 | 1.6 | 6.7 | 10.0 | 13.9 | 10.6 |
| H30. 7 | 入 | 4.4 | 5.7 | 1.2 | 2.4 | 2.5 | 2.9 | 4.2 | 0.0 | 0.0 | 1.8 | 0.0 | 0.5 | 3.0 |
| | 外 | 12.6 | 4.6 | 19.0 | 11.7 | 14.6 | 25.2 | 8.9 | 12.4 | 1.6 | 7.3 | 12.8 | 13.5 | 8.2 |
| | 計 | 17.0 | 10.3 | 20.2 | 14.1 | 17.1 | 28.1 | 13.0 | 12.4 | 1.6 | 9.0 | 12.8 | 14.0 | 11.2 |
| H30. 8 | 入 | 4.0 | 6.9 | 0.5 | 2.5 | 2.6 | 2.8 | 4.7 | 0.0 | 0.0 | 1.5 | 0.0 | 1.2 | 3.1 |
| | 外 | 13.6 | 3.8 | 18.7 | 11.4 | 15.2 | 24.6 | 8.9 | 10.9 | 1.5 | 7.1 | 11.7 | 12.7 | 8.2 |
| | 計 | 17.7 | 10.7 | 19.2 | 13.9 | 17.8 | 27.4 | 13.5 | 10.9 | 1.5 | 8.7 | 11.7 | 13.8 | 11.3 |
| H30. 9 | 入 | 3.9 | 6.6 | 0.4 | 2.2 | 1.9 | 2.8 | 4.1 | 0.0 | 0.0 | 1.3 | 0.0 | 0.8 | 2.9 |
| | 外 | 12.7 | 4.6 | 18.5 | 12.2 | 15.3 | 24.7 | 9.0 | 9.8 | 1.6 | 6.3 | 11.7 | 13.3 | 8.4 |
| | 計 | 16.7 | 11.2 | 18.9 | 14.4 | 17.2 | 27.6 | 13.1 | 9.8 | 1.6 | 7.7 | 11.7 | 14.0 | 11.4 |
| H30.10 | 入 | 4.4 | 8.4 | 0.3 | 2.2 | 2.3 | 2.1 | 4.1 | 0.0 | 0.0 | 1.1 | 0.0 | 0.4 | 3.1 |
| | 外 | 12.5 | 5.0 | 18.0 | 13.4 | 14.9 | 23.8 | 9.4 | 12.0 | 1.9 | 6.7 | 12.0 | 14.2 | 8.6 |
| | 計 | 16.9 | 13.3 | 18.3 | 15.6 | 17.2 | 25.9 | 13.5 | 12.0 | 1.9 | 7.8 | 12.0 | 14.6 | 11.7 |
| H30.11 | 入 | 4.0 | 6.3 | 0.0 | 2.1 | 3.1 | 3.3 | 4.5 | 0.0 | 0.0 | 1.6 | 0.0 | 0.6 | 3.0 |
| | 外 | 13.5 | 4.2 | 19.0 | 13.6 | 15.5 | 24.6 | 9.6 | 14.7 | 2.1 | 5.7 | 10.2 | 14.8 | 8.7 |
| | 計 | 17.5 | 10.5 | 19.0 | 15.7 | 18.6 | 27.9 | 14.2 | 14.7 | 2.1 | 7.3 | 10.2 | 15.4 | 11.8 |
| H30.12 | 入 | 4.2 | 7.5 | 0.1 | 2.5 | 2.1 | 3.1 | 4.5 | 0.0 | 0.0 | 1.3 | 0.0 | 0.4 | 2.9 |
| | 外 | 13.0 | 5.1 | 18.7 | 14.2 | 15.7 | 26.2 | 10.4 | 13.1 | 1.7 | 8.0 | 13.3 | 13.6 | 8.9 |
| | 計 | 17.1 | 12.7 | 18.8 | 16.6 | 17.7 | 29.3 | 14.9 | 13.1 | 1.7 | 9.3 | 13.3 | 14.0 | 11.8 |
| H31. 1 | 入 | 4.5 | 7.3 | 0.7 | 2.1 | 1.9 | 2.6 | 3.9 | 0.0 | 0.0 | 1.6 | 0.0 | 0.3 | 2.9 |
| | 外 | 12.1 | 4.9 | 17.0 | 11.7 | 15.1 | 26.5 | 9.4 | 9.1 | 1.9 | 8.5 | 12.8 | 14.2 | 8.5 |
| | 計 | 16.6 | 12.2 | 17.7 | 13.8 | 17.0 | 29.2 | 13.3 | 9.1 | 1.9 | 10.0 | 12.8 | 14.5 | 11.4 |
| H31. 2 | 入 | 4.8 | 6.3 | 0.4 | 2.2 | 2.4 | 3.1 | 4.4 | 0.0 | 0.0 | 1.4 | 0.0 | 0.9 | 2.9 |
| | 外 | 11.5 | 4.0 | 16.6 | 10.6 | 14.2 | 23.6 | 8.3 | 10.0 | 1.7 | 5.8 | 12.0 | 13.7 | 7.8 |
| | 計 | 16.2 | 10.4 | 17.1 | 12.8 | 16.6 | 26.6 | 12.7 | 10.0 | 1.7 | 7.2 | 12.0 | 14.6 | 10.8 |
| H31. 3 | 入 | 4.5 | 7.8 | 0.0 | 2.4 | 2.3 | 3.4 | 3.8 | 0.0 | 0.0 | 1.4 | 0.0 | 0.6 | 2.9 |
| | 外 | 12.1 | 5.1 | 19.7 | 13.4 | 16.2 | 26.3 | 8.1 | 10.7 | 1.8 | 5.6 | 12.0 | 14.5 | 8.4 |
| | 計 | 16.5 | 12.9 | 19.8 | 15.9 | 18.5 | 29.8 | 11.8 | 10.7 | 1.8 | 7.0 | 12.0 | 15.0 | 11.3 |

6 保険別患者数（第10表参照）

平成30年度の後期高齢者医療制度適用者の占める割合は、入院で1.4ポイント増加の34.1%、外来で0.6ポイント増加の23.2%となった。

附表6 保険区分患者構成比

(単位:%)

| 年月 | 区分 | 自費 | 国保 | 社保 | 後期高齢 | 労災 | 生保 | 感染 | 結核入院 | 精保29条 | その他 |
|--------|----|-----|------|------|------|-----|-----|-----|------|-------|-----|
| | | | | | | | | | | | |
| 28年度 | 入院 | 4.4 | 29.5 | 30.1 | 32.6 | 1.5 | 1.6 | 0.0 | 0.0 | 0.1 | 0.1 |
| | 外来 | 1.6 | 27.7 | 41.9 | 21.9 | 1.1 | 0.6 | 0.0 | 0.0 | 0.3 | 5.0 |
| 29年度 | 入院 | 4.0 | 29.4 | 31.6 | 32.7 | 1.0 | 1.2 | 0.0 | 0.0 | 0.0 | 0.1 |
| | 外来 | 1.6 | 27.2 | 42.4 | 22.6 | 0.9 | 0.4 | 0.0 | 0.0 | 0.3 | 4.6 |
| 30年度 | 入院 | 4.1 | 28.2 | 30.9 | 34.1 | 1.4 | 1.3 | 0.0 | 0.0 | 0.0 | 0.1 |
| | 外来 | 1.7 | 26.6 | 42.7 | 23.2 | 1.0 | 0.5 | 0.0 | 0.0 | 0.3 | 3.9 |
| H30.4 | 入院 | 5.6 | 30.0 | 27.8 | 34.4 | 1.0 | 1.3 | 0.0 | 0.0 | 0.0 | 0.0 |
| | 外来 | 1.9 | 27.0 | 40.5 | 24.8 | 0.9 | 0.4 | 0.0 | 0.0 | 0.3 | 4.2 |
| H30.5 | 入院 | 4.8 | 28.2 | 32.4 | 31.2 | 1.9 | 1.6 | 0.0 | 0.0 | 0.0 | 0.0 |
| | 外来 | 1.7 | 26.6 | 42.4 | 23.2 | 0.9 | 0.4 | 0.0 | 0.0 | 0.3 | 4.5 |
| H30.6 | 入院 | 5.1 | 27.3 | 31.4 | 33.4 | 1.3 | 1.5 | 0.0 | 0.0 | 0.0 | 0.0 |
| | 外来 | 1.8 | 26.9 | 42.3 | 23.0 | 0.9 | 0.5 | 0.0 | 0.0 | 0.3 | 4.3 |
| H30.7 | 入院 | 3.7 | 28.3 | 29.8 | 35.5 | 1.2 | 1.4 | 0.0 | 0.0 | 0.0 | 0.0 |
| | 外来 | 1.9 | 27.0 | 42.3 | 23.3 | 0.8 | 0.6 | 0.0 | 0.0 | 0.3 | 3.9 |
| H30.8 | 入院 | 3.9 | 26.6 | 29.5 | 36.6 | 1.7 | 1.4 | 0.0 | 0.0 | 0.0 | 0.2 |
| | 外来 | 1.7 | 26.2 | 44.1 | 22.6 | 0.8 | 0.5 | 0.0 | 0.0 | 0.3 | 3.9 |
| H30.9 | 入院 | 4.2 | 25.7 | 32.9 | 34.4 | 1.3 | 1.3 | 0.0 | 0.0 | 0.0 | 0.2 |
| | 外来 | 1.7 | 26.5 | 42.3 | 23.5 | 1.0 | 0.7 | 0.0 | 0.0 | 0.3 | 4.0 |
| H30.10 | 入院 | 4.2 | 26.3 | 30.3 | 36.6 | 1.1 | 1.5 | 0.0 | 0.0 | 0.0 | 0.0 |
| | 外来 | 1.6 | 26.9 | 41.8 | 24.0 | 1.0 | 0.7 | 0.0 | 0.0 | 0.3 | 3.6 |
| H30.11 | 入院 | 3.0 | 28.6 | 30.1 | 35.8 | 1.2 | 1.2 | 0.0 | 0.0 | 0.0 | 0.1 |
| | 外来 | 1.8 | 26.9 | 42.1 | 23.8 | 1.0 | 0.6 | 0.0 | 0.0 | 0.3 | 3.6 |
| H30.12 | 入院 | 2.8 | 28.0 | 29.7 | 36.4 | 1.0 | 1.9 | 0.0 | 0.0 | 0.0 | 0.2 |
| | 外来 | 1.6 | 26.4 | 43.6 | 23.0 | 1.1 | 0.6 | 0.0 | 0.0 | 0.3 | 3.5 |
| H31.1 | 入院 | 3.8 | 30.4 | 32.2 | 32.1 | 0.8 | 0.7 | 0.0 | 0.0 | 0.0 | 0.0 |
| | 外来 | 1.9 | 25.8 | 43.6 | 23.0 | 1.1 | 0.5 | 0.0 | 0.0 | 0.2 | 3.9 |
| H31.2 | 入院 | 4.4 | 28.6 | 32.4 | 31.3 | 2.5 | 0.8 | 0.0 | 0.0 | 0.0 | 0.0 |
| | 外来 | 1.8 | 26.4 | 43.6 | 22.5 | 1.2 | 0.4 | 0.0 | 0.0 | 0.4 | 3.8 |
| H31.3 | 入院 | 3.5 | 29.5 | 32.4 | 32.0 | 2.1 | 0.6 | 0.0 | 0.0 | 0.0 | 0.0 |
| | 外来 | 1.5 | 26.5 | 44.0 | 22.4 | 1.1 | 0.5 | 0.0 | 0.0 | 0.5 | 3.6 |

7 後期高齢者医療制度による患者数（第 11 表参照）

平成 30 年度の後期高齢者医療制度に該当する患者は、入院延患者数で 215 人の減少、外来延患者数で 2,661 人の増加であった。

附表 7 後期高齢者医療制度適用患者数

(単位:人)

| 区分 年月 | 延患者数 | | | 1日平均患者数 | | | 全患者に占める 高齢患者の割合 | | |
|----------|--------|--------|--------|---------|-------|-------|--------------------|------|------|
| | 入院 | 外来 | 計 | 入院 | 外来 | 計 | 入院 | 外来 | 計 |
| 28年度 | 31,438 | 38,676 | 70,114 | 86.1 | 159.2 | 245.3 | 32.6 | 21.9 | 25.7 |
| 29年度 | 31,177 | 42,226 | 73,403 | 85.4 | 173.1 | 258.5 | 32.7 | 22.6 | 26.0 |
| 30年度 | 30,962 | 44,887 | 75,849 | 84.8 | 184.0 | 268.8 | 34.1 | 23.2 | 26.7 |
| H30. 4 | 2,530 | 3,719 | 6,249 | 84.3 | 186.0 | 270.3 | 34.4 | 24.8 | 27.9 |
| H30. 5 | 2,309 | 3,728 | 6,037 | 74.5 | 186.4 | 260.9 | 31.2 | 23.2 | 25.7 |
| H30. 6 | 2,336 | 3,646 | 5,982 | 77.9 | 165.7 | 243.6 | 33.4 | 23.0 | 26.2 |
| H30. 7 | 2,741 | 3,885 | 6,626 | 88.4 | 194.3 | 282.7 | 35.5 | 23.3 | 27.2 |
| H30. 8 | 2,725 | 3,884 | 6,609 | 87.9 | 176.5 | 264.4 | 36.6 | 22.6 | 26.8 |
| H30. 9 | 2,525 | 3,477 | 6,002 | 84.2 | 173.9 | 258.0 | 34.4 | 23.5 | 27.1 |
| H30.10 | 2,716 | 4,212 | 6,928 | 87.6 | 200.6 | 288.2 | 36.6 | 24.0 | 27.7 |
| H30.11 | 2,817 | 3,921 | 6,738 | 93.9 | 196.1 | 290.0 | 35.8 | 23.8 | 27.6 |
| H30.12 | 2,837 | 3,743 | 6,580 | 91.5 | 187.2 | 278.7 | 36.4 | 23.0 | 27.3 |
| H31. 1 | 2,542 | 3,542 | 6,084 | 82.0 | 186.4 | 268.4 | 32.1 | 23.0 | 26.1 |
| H31. 2 | 2,265 | 3,370 | 5,635 | 80.9 | 177.4 | 258.3 | 31.3 | 22.5 | 25.4 |
| H31. 3 | 2,619 | 3,760 | 6,379 | 84.5 | 179.0 | 263.5 | 32.0 | 22.4 | 25.5 |

(注) 入院の1日平均患者数は暦日数、外来の1日平均患者数は診療日数による。

8 魚沼圏域住民利用状況（第13表参照）

平成30年度においては、魚沼圏域住民100人あたり入院で6.3人、外来で6.7人が魚沼基幹病院を利用していることになり、前年度に比べ入院は同値、外来が0.9人の減少となった。

附表8 入院・外来患者数の人口対比

(単位:人)

| 年月 | 区分 魚沼圏域人口 (南魚沼市 魚沼市 十日町市 湯沢町 津南町) | 入 院 | | | | 外 来 | | | |
|--------|---|----------|-------------|--------|-------------|--------|-------------|---------|-------------|
| | | 繰越+新入院患者 | | 延患者数 | | 新患者数 | | 延患者数 | |
| | | 人 数 | 対人口 100人 | 人 数 | 対人口 100人 | 人 数 | 対人口 100人 | 人 数 | 対人口 100人 |
| 28年度 | 166,237 | 10,098 | 6.1 | 96,360 | 58.0 | 15,200 | 9.1 | 176,734 | 106.3 |
| 29年度 | 163,851 | 10,341 | 6.3 | 95,423 | 58.2 | 12,484 | 7.6 | 187,092 | 114.2 |
| 30年度 | 161,395 | 10,154 | 6.3 | 90,727 | 56.2 | 10,828 | 6.7 | 193,113 | 119.7 |
| H30. 4 | 161,395 | 775 | 0.5 | 7,360 | 4.6 | 900 | 0.6 | 15,016 | 9.3 |
| H30. 5 | 161,395 | 769 | 0.5 | 7,399 | 4.6 | 945 | 0.6 | 16,077 | 10.0 |
| H30. 6 | 161,395 | 813 | 0.5 | 7,004 | 4.3 | 919 | 0.6 | 15,851 | 9.8 |
| H30. 7 | 161,395 | 878 | 0.5 | 7,732 | 4.8 | 976 | 0.6 | 16,643 | 10.3 |
| H30. 8 | 161,395 | 874 | 0.5 | 7,444 | 4.6 | 1,058 | 0.7 | 17,205 | 10.7 |
| H30. 9 | 161,395 | 820 | 0.5 | 7,350 | 4.6 | 839 | 0.5 | 14,790 | 9.2 |
| H30.10 | 161,395 | 883 | 0.5 | 7,424 | 4.6 | 944 | 0.6 | 17,542 | 10.9 |
| H30.11 | 161,395 | 853 | 0.5 | 7,872 | 4.9 | 835 | 0.5 | 16,509 | 10.2 |
| H30.12 | 161,395 | 866 | 0.5 | 7,796 | 4.8 | 846 | 0.5 | 16,288 | 10.1 |
| H31. 1 | 161,395 | 847 | 0.5 | 7,931 | 4.9 | 892 | 0.6 | 15,415 | 9.6 |
| H31. 2 | 161,395 | 873 | 0.5 | 7,236 | 4.5 | 821 | 0.5 | 14,955 | 9.3 |
| H31. 3 | 161,395 | 903 | 0.6 | 8,179 | 5.1 | 853 | 0.5 | 16,822 | 10.4 |

(注) 魚沼圏域人口は、各年度10月1日現在(新潟県国勢調査人口より)。

9 病床利用状況

(1) 病床利用率 (第2表参照)

病床利用率は許可病床対比で54.8%、感染病床を除く病床数対比で55.2%となった。また、稼働病床対比では80.7%、感染病床を除く病床数対比で81.8%であった。

附表9 病床利用率 (許可病床対比)

| 区分 年月 | 許可病床数(床) | | | | | | 1日平均入院患者数(人) | | | | | | 病床利用率(%) | | | | | |
|----------|----------|--------|--------|--------|-------------|--------|--------------|--------|--------|--------|-------------|--------|----------|--------|--------|--------|-------------|--------|
| | 一 般 | 療 養 | 精 神 | 小 計 | 感 染 症 | 合 計 | 一 般 | 療 養 | 精 神 | 小 計 | 感 染 症 | 合 計 | 一 般 | 療 養 | 精 神 | 小 計 | 感 染 症 | 合 計 |
| 28年度 | 400.0 | 0.0 | 50.0 | 450.0 | 4.0 | 454.0 | 228.2 | 0.0 | 35.8 | 264.0 | 0.0 | 264.0 | 57.0 | 0.0 | 71.6 | 58.7 | 0.0 | 58.1 |
| 29年度 | 400.0 | 0.0 | 50.0 | 450.0 | 4.0 | 454.0 | 224.1 | 0.0 | 37.3 | 261.4 | 0.0 | 261.4 | 56.0 | 0.0 | 74.7 | 58.1 | 0.0 | 57.6 |
| 30年度 | 400.0 | 0.0 | 50.0 | 450.0 | 4.0 | 454.0 | 214.5 | 0.0 | 34.1 | 248.6 | 0.0 | 248.6 | 53.6 | 0.0 | 68.2 | 55.2 | 0.0 | 54.8 |
| H30.4 | 400.0 | 0.0 | 50.0 | 450.0 | 4.0 | 454.0 | 211.4 | 0.0 | 33.9 | 245.3 | 0.0 | 245.3 | 52.9 | 0.0 | 67.8 | 54.5 | 0.0 | 54.0 |
| H30.5 | 400.0 | 0.0 | 50.0 | 450.0 | 4.0 | 454.0 | 204.2 | 0.0 | 34.5 | 238.7 | 0.0 | 238.7 | 51.0 | 0.0 | 69.0 | 53.0 | 0.0 | 52.6 |
| H30.6 | 400.0 | 0.0 | 50.0 | 450.0 | 4.0 | 454.0 | 201.6 | 0.0 | 31.9 | 233.5 | 0.0 | 233.5 | 50.4 | 0.0 | 63.8 | 51.9 | 0.0 | 51.4 |
| H30.7 | 400.0 | 0.0 | 50.0 | 450.0 | 4.0 | 454.0 | 214.2 | 0.0 | 35.2 | 249.4 | 0.0 | 249.4 | 53.5 | 0.0 | 70.5 | 55.4 | 0.0 | 54.9 |
| H30.8 | 400.0 | 0.0 | 50.0 | 450.0 | 4.0 | 454.0 | 207.0 | 0.0 | 33.1 | 240.1 | 0.0 | 240.1 | 51.8 | 0.0 | 66.3 | 53.4 | 0.0 | 52.9 |
| H30.9 | 400.0 | 0.0 | 50.0 | 450.0 | 4.0 | 454.0 | 213.4 | 0.0 | 31.6 | 245.0 | 0.0 | 245.0 | 53.4 | 0.0 | 63.2 | 54.4 | 0.0 | 54.0 |
| H30.10 | 400.0 | 0.0 | 50.0 | 450.0 | 4.0 | 454.0 | 208.0 | 0.0 | 31.5 | 239.5 | 0.0 | 239.5 | 52.0 | 0.0 | 63.0 | 53.2 | 0.0 | 52.7 |
| H30.11 | 400.0 | 0.0 | 50.0 | 450.0 | 4.0 | 454.0 | 222.4 | 0.0 | 40.0 | 262.4 | 0.0 | 262.4 | 55.6 | 0.0 | 80.0 | 58.3 | 0.0 | 57.8 |
| H30.12 | 400.0 | 0.0 | 50.0 | 450.0 | 4.0 | 454.0 | 217.5 | 0.0 | 34.0 | 251.5 | 0.0 | 251.5 | 54.4 | 0.0 | 68.1 | 55.9 | 0.0 | 55.4 |
| H31.1 | 400.0 | 0.0 | 50.0 | 450.0 | 4.0 | 454.0 | 222.3 | 0.0 | 33.6 | 255.8 | 0.0 | 255.8 | 55.6 | 0.0 | 67.2 | 56.9 | 0.0 | 56.4 |
| H31.2 | 400.0 | 0.0 | 50.0 | 450.0 | 4.0 | 454.0 | 223.6 | 0.0 | 34.8 | 258.4 | 0.0 | 258.4 | 55.9 | 0.0 | 69.6 | 57.4 | 0.0 | 56.9 |
| H31.3 | 400.0 | 0.0 | 50.0 | 450.0 | 4.0 | 454.0 | 228.6 | 0.0 | 35.2 | 263.8 | 0.0 | 263.8 | 57.2 | 0.0 | 70.5 | 58.6 | 0.0 | 58.1 |

附表10 病床利用率 (稼働病床対比)

| 区分 年月 | 稼働病床数(床) | | | | | | 1日平均入院患者数(人) | | | | | | 病床利用率(%) | | | | | |
|----------|----------|--------|--------|--------|-------------|--------|--------------|--------|--------|--------|-------------|--------|----------|--------|--------|--------|-------------|--------|
| | 一 般 | 療 養 | 精 神 | 小 計 | 感 染 症 | 合 計 | 一 般 | 療 養 | 精 神 | 小 計 | 感 染 症 | 合 計 | 一 般 | 療 養 | 精 神 | 小 計 | 感 染 症 | 合 計 |
| 28年度 | 262.3 | 0.0 | 50.0 | 312.3 | 4.0 | 316.3 | 228.2 | 0.0 | 35.8 | 264.0 | 0.0 | 264.0 | 87.0 | 0.0 | 71.6 | 84.5 | 0.0 | 83.5 |
| 29年度 | 254.0 | 0.0 | 50.0 | 304.0 | 4.0 | 308.0 | 224.1 | 0.0 | 37.3 | 261.4 | 0.0 | 261.4 | 88.2 | 0.0 | 74.7 | 86.0 | 0.0 | 84.9 |
| 30年度 | 254.0 | 0.0 | 50.0 | 304.0 | 4.0 | 308.0 | 214.5 | 0.0 | 34.1 | 248.6 | 0.0 | 248.6 | 84.5 | 0.0 | 68.2 | 81.8 | 0.0 | 80.7 |
| H30.4 | 254.0 | 0.0 | 50.0 | 304.0 | 4.0 | 308.0 | 211.4 | 0.0 | 33.9 | 245.3 | 0.0 | 245.3 | 83.2 | 0.0 | 67.8 | 80.7 | 0.0 | 79.7 |
| H30.5 | 254.0 | 0.0 | 50.0 | 304.0 | 4.0 | 308.0 | 204.2 | 0.0 | 34.5 | 238.7 | 0.0 | 238.7 | 80.4 | 0.0 | 69.0 | 78.5 | 0.0 | 77.5 |
| H30.6 | 254.0 | 0.0 | 50.0 | 304.0 | 4.0 | 308.0 | 201.6 | 0.0 | 31.9 | 233.5 | 0.0 | 233.5 | 79.4 | 0.0 | 63.8 | 76.8 | 0.0 | 75.8 |
| H30.7 | 254.0 | 0.0 | 50.0 | 304.0 | 4.0 | 308.0 | 214.2 | 0.0 | 35.2 | 249.4 | 0.0 | 249.4 | 84.3 | 0.0 | 70.5 | 82.0 | 0.0 | 81.0 |
| H30.8 | 254.0 | 0.0 | 50.0 | 304.0 | 4.0 | 308.0 | 207.0 | 0.0 | 33.1 | 240.1 | 0.0 | 240.1 | 81.5 | 0.0 | 66.3 | 79.0 | 0.0 | 78.0 |
| H30.9 | 254.0 | 0.0 | 50.0 | 304.0 | 4.0 | 308.0 | 213.4 | 0.0 | 31.6 | 245.0 | 0.0 | 245.0 | 84.0 | 0.0 | 63.2 | 80.6 | 0.0 | 79.5 |
| H30.10 | 254.0 | 0.0 | 50.0 | 304.0 | 4.0 | 308.0 | 208.0 | 0.0 | 31.5 | 239.5 | 0.0 | 239.5 | 81.9 | 0.0 | 63.0 | 78.8 | 0.0 | 77.8 |
| H30.11 | 254.0 | 0.0 | 50.0 | 304.0 | 4.0 | 308.0 | 222.4 | 0.0 | 40.0 | 262.4 | 0.0 | 262.4 | 87.6 | 0.0 | 80.0 | 86.3 | 0.0 | 85.2 |
| H30.12 | 254.0 | 0.0 | 50.0 | 304.0 | 4.0 | 308.0 | 217.5 | 0.0 | 34.0 | 251.5 | 0.0 | 251.5 | 85.6 | 0.0 | 68.1 | 82.7 | 0.0 | 81.7 |
| H31.1 | 254.0 | 0.0 | 50.0 | 304.0 | 4.0 | 308.0 | 222.3 | 0.0 | 33.6 | 255.8 | 0.0 | 255.8 | 87.5 | 0.0 | 67.2 | 84.2 | 0.0 | 83.1 |
| H31.2 | 254.0 | 0.0 | 50.0 | 304.0 | 4.0 | 308.0 | 223.6 | 0.0 | 34.8 | 258.4 | 0.0 | 258.4 | 88.0 | 0.0 | 69.6 | 85.0 | 0.0 | 83.9 |
| H31.3 | 254.0 | 0.0 | 50.0 | 304.0 | 4.0 | 308.0 | 228.6 | 0.0 | 35.2 | 263.8 | 0.0 | 263.8 | 90.0 | 0.0 | 70.5 | 86.8 | 0.0 | 85.7 |

(2) 平均在院日数（第2表参照）

平成30年度の平均在院日数は、12.3日となった。

(3) 病床回転数（第2表参照）

平成30年度の1床あたりの病床回転数は24.8回転で、前年度に比べ0.8回転増加した。

附表11 平均在院日数・病床回転数

(単位:日・回転)

| 区分 年月 | 平均在院日数 | 病床回転数 |
|----------|--------|-------|
| 28年度 | 13.3 | 23.7 |
| 29年度 | 12.9 | 24.0 |
| 30年度 | 12.3 | 24.8 |
| H30.4 | 13.2 | 2.5 |
| H30.5 | 13.5 | 2.5 |
| H30.6 | 11.8 | 2.6 |
| H30.7 | 11.9 | 2.9 |
| H30.8 | 11.7 | 2.8 |
| H30.9 | 12.3 | 2.7 |
| H30.10 | 11.4 | 2.9 |
| H30.11 | 12.9 | 2.6 |
| H30.12 | 11.9 | 2.6 |
| H31.1 | 12.7 | 2.6 |
| H31.2 | 11.9 | 2.7 |
| H31.3 | 12.3 | 2.8 |

(4) 差額病床利用状況（第12表参照）

平成30年度の稼働病床における差額病床利用率は73.6%となり、前年度より1.9ポイント減少した。

附表12 差額病床数及び利用患者数（1日当たり）

(単位:床・人・%)

| 区分 年月 | 特別S室 | | 特別A室 | | 特別B室 | | 特別C室 | | 計 | | 差額病床 利用率 (%) |
|----------|------|-----|------|-----|------|-----|------|------|------|------|--------------------|
| | 病床数 | 患者数 | 病床数 | 患者数 | 病床数 | 患者数 | 病床数 | 患者数 | 病床数 | 患者数 | |
| 28年度 | 4.4 | 2.3 | 6.0 | 6.0 | 2.0 | 0.2 | 33.3 | 26.5 | 45.7 | 34.9 | 76.5 |
| 29年度 | 4.4 | 2.1 | 6.0 | 6.1 | 2.0 | 0.6 | 33.3 | 25.6 | 45.7 | 34.5 | 75.5 |
| 30年度 | 4.0 | 1.9 | 6.0 | 5.7 | 2.0 | 0.6 | 32.0 | 24.1 | 44.0 | 32.4 | 73.6 |
| H30.4 | 4.0 | 2.3 | 6.0 | 6.3 | 2.0 | 0.5 | 32.0 | 26.3 | 44.0 | 35.4 | 80.5 |
| H30.5 | 4.0 | 1.4 | 6.0 | 6.0 | 2.0 | 1.3 | 32.0 | 24.3 | 44.0 | 33.0 | 75.0 |
| H30.6 | 4.0 | 2.1 | 6.0 | 5.5 | 2.0 | 1.3 | 32.0 | 20.7 | 44.0 | 29.6 | 67.2 |
| H30.7 | 4.0 | 1.7 | 6.0 | 5.3 | 2.0 | 1.1 | 32.0 | 24.7 | 44.0 | 32.8 | 74.6 |
| H30.8 | 4.0 | 2.3 | 6.0 | 5.6 | 2.0 | 0.5 | 32.0 | 21.6 | 44.0 | 30.0 | 68.2 |
| H30.9 | 4.0 | 2.6 | 6.0 | 6.7 | 2.0 | 0.7 | 32.0 | 22.4 | 44.0 | 32.5 | 73.8 |
| H30.10 | 4.0 | 2.2 | 6.0 | 5.2 | 2.0 | 0.2 | 32.0 | 25.8 | 44.0 | 33.5 | 76.0 |
| H30.11 | 4.0 | 1.9 | 6.0 | 5.6 | 2.0 | 0.1 | 32.0 | 26.0 | 44.0 | 33.6 | 76.4 |
| H30.12 | 4.0 | 2.1 | 6.0 | 4.0 | 2.0 | 0.1 | 32.0 | 24.5 | 44.0 | 30.8 | 70.0 |
| H31.1 | 4.0 | 1.6 | 6.0 | 6.2 | 2.0 | 0.3 | 32.0 | 24.5 | 44.0 | 32.6 | 74.0 |
| H31.2 | 4.0 | 1.9 | 6.0 | 6.4 | 2.0 | 0.5 | 32.0 | 24.0 | 44.0 | 32.8 | 74.6 |
| H31.3 | 4.0 | 1.1 | 6.0 | 5.5 | 2.0 | 0.7 | 32.0 | 24.9 | 44.0 | 32.2 | 73.2 |

10 年齢階層別退院患者数（第14表参照）

平成30年度の退院患者数は7,406人で、年齢階層別では0歳～19歳までが987人（13.3%）、20歳～39歳までが1,273人（17.2%）、40歳～59歳までが1,042人（14.1%）で、60歳以上が4,104人（55.4%）となっている。

附表13 年齢階層別退院患者数

（単位：人）

| 区分 年月 | 退院患者数 | | | | | | | | | | | | (再掲)妊娠・分べんおよび産じよくの合併症 | | | | | |
|----------|-------|------|-------|-------|-------|-------|-------|-------|-------|-------|-------|-------|-----------------------|-------|-------|-------|------|-----|
| | 0-5 | 6-12 | 13-15 | 16-19 | 20-29 | 30-39 | 40-49 | 50-59 | 60-69 | 70-79 | 80以上 | 計 | 0-15 | 16-19 | 20-29 | 30-39 | 40以上 | 計 |
| 28年度 | 589 | 128 | 44 | 90 | 484 | 885 | 486 | 601 | 1,289 | 1,285 | 1,381 | 7,262 | 0 | 12 | 325 | 559 | 51 | 947 |
| 29年度 | 588 | 133 | 40 | 77 | 493 | 853 | 445 | 572 | 1,318 | 1,428 | 1,436 | 7,383 | 0 | 13 | 291 | 521 | 43 | 868 |
| 30年度 | 697 | 145 | 45 | 100 | 466 | 807 | 495 | 547 | 1,253 | 1,416 | 1,435 | 7,406 | 0 | 6 | 259 | 525 | 39 | 829 |
| H30.4 | 49 | 8 | 3 | 7 | 47 | 68 | 44 | 41 | 78 | 95 | 118 | 558 | 0 | 1 | 32 | 41 | 7 | 81 |
| H30.5 | 56 | 4 | 2 | 12 | 33 | 72 | 25 | 46 | 86 | 116 | 103 | 555 | 0 | 1 | 25 | 57 | 3 | 86 |
| H30.6 | 58 | 10 | 3 | 7 | 41 | 66 | 51 | 39 | 93 | 105 | 113 | 586 | 0 | 0 | 19 | 47 | 5 | 71 |
| H30.7 | 74 | 12 | 5 | 6 | 29 | 64 | 32 | 59 | 96 | 139 | 148 | 664 | 0 | 1 | 21 | 41 | 2 | 65 |
| H30.8 | 62 | 17 | 8 | 12 | 30 | 54 | 37 | 49 | 114 | 128 | 120 | 631 | 0 | 0 | 18 | 39 | 3 | 60 |
| H30.9 | 61 | 11 | 4 | 6 | 51 | 61 | 34 | 44 | 99 | 103 | 116 | 590 | 0 | 1 | 28 | 42 | 3 | 74 |
| H30.10 | 55 | 19 | 1 | 2 | 38 | 77 | 40 | 49 | 122 | 146 | 120 | 669 | 0 | 0 | 26 | 46 | 0 | 72 |
| H30.11 | 59 | 16 | 2 | 7 | 32 | 63 | 45 | 41 | 110 | 115 | 116 | 606 | 0 | 1 | 18 | 45 | 1 | 65 |
| H30.12 | 70 | 13 | 2 | 9 | 31 | 50 | 36 | 40 | 116 | 124 | 135 | 626 | 0 | 0 | 12 | 36 | 2 | 50 |
| H31.1 | 48 | 10 | 4 | 4 | 45 | 83 | 60 | 42 | 121 | 131 | 122 | 670 | 0 | 1 | 19 | 43 | 5 | 68 |
| H31.2 | 51 | 7 | 1 | 14 | 43 | 79 | 42 | 48 | 102 | 103 | 113 | 603 | 0 | 0 | 20 | 47 | 3 | 70 |
| H31.3 | 54 | 18 | 10 | 14 | 46 | 70 | 49 | 49 | 116 | 111 | 111 | 648 | 0 | 0 | 21 | 41 | 5 | 67 |

図表4 年齢階層別退院患者数

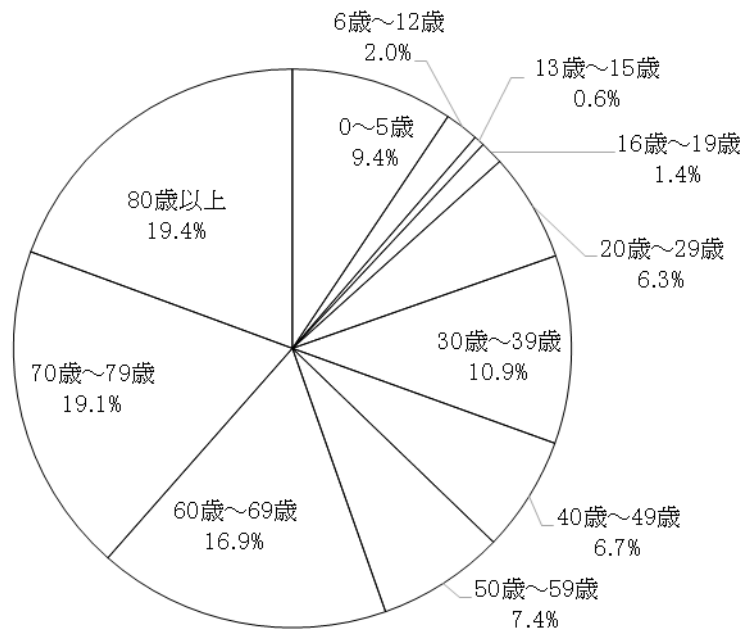

11 救急患者取扱数（第 15 表参照）

平成 30 年度の救急患者取扱数は 8,594 人で前年度よりも 227 人増加したが、救命救急センター患者数は 3,738 人となり、前年度よりも 136 人減少した。

附表 14 救急患者取扱数（1 か月平均）

（単位：人）

| 区分 年月 | 総患者数 | うち 救急車 搬入 | 区 分 別 内 訳（再掲） | | | | | | | | | | （別掲） 他病院 へ転送 |
|----------|-------|-----------------|---------------|-------|--------|-------|----------|-----|------|----|---------------|-------|--------------------|
| | | | 勤務時間内・外別 | | 入院・外来別 | | 内科系・外科系別 | | 原因別 | | | | |
| | | | 時間内 | 時間外 | 入院 | 外来 | 内科 | 外科 | 交通事故 | 分娩 | 交通事故 以外の外傷 | その他 | |
| 28年度計 | 8,370 | 2,186 | 1,067 | 7,303 | 1,843 | 6,527 | 8,037 | 333 | 292 | 5 | 36 | 8,037 | 38 |
| 29年度計 | 8,367 | 2,302 | 1,129 | 7,238 | 1,876 | 6,491 | 8,117 | 250 | 231 | 1 | 18 | 8,117 | 56 |
| 30年度計 | 8,594 | 2,221 | 1,243 | 7,351 | 1,945 | 6,649 | 8,391 | 203 | 194 | 2 | 7 | 8,391 | 43 |
| H30. 4 | 629 | 171 | 82 | 547 | 158 | 471 | 612 | 17 | 16 | 1 | 0 | 612 | 7 |
| H30. 5 | 706 | 150 | 84 | 622 | 138 | 568 | 686 | 20 | 19 | 0 | 1 | 686 | 5 |
| H30. 6 | 633 | 177 | 90 | 543 | 146 | 487 | 620 | 13 | 13 | 0 | 0 | 620 | 5 |
| H30. 7 | 851 | 198 | 97 | 754 | 164 | 687 | 831 | 20 | 19 | 0 | 1 | 831 | 3 |
| H30. 8 | 767 | 207 | 124 | 643 | 179 | 588 | 748 | 19 | 19 | 0 | 0 | 748 | 2 |
| H30. 9 | 750 | 154 | 84 | 666 | 154 | 596 | 723 | 27 | 25 | 0 | 2 | 723 | 3 |
| H30.10 | 627 | 155 | 84 | 543 | 157 | 470 | 621 | 6 | 6 | 0 | 0 | 621 | 5 |
| H30.11 | 624 | 172 | 100 | 524 | 156 | 468 | 610 | 14 | 13 | 1 | 0 | 610 | 3 |
| H30.12 | 723 | 204 | 133 | 590 | 175 | 548 | 707 | 16 | 16 | 0 | 0 | 707 | 3 |
| H31. 1 | 890 | 233 | 167 | 723 | 178 | 712 | 869 | 21 | 19 | 0 | 2 | 869 | 0 |
| H31. 2 | 665 | 189 | 95 | 570 | 157 | 508 | 652 | 13 | 13 | 0 | 0 | 652 | 4 |
| H31. 3 | 729 | 211 | 103 | 626 | 183 | 546 | 712 | 17 | 16 | 0 | 1 | 712 | 3 |

附表 15 救命救急センター患者数

（単位：人・日）

| 区分 年月 | 延患者数 | 1 日 平 均 | | | | | 平均在院日数 |
|----------|-------|---------|-----|-----|-----|-----|--------|
| | | 在院患者数 | 入 棟 | | 退 棟 | | |
| | | | 入 院 | 転 入 | 退 院 | 転 出 | |
| 28年度 | 3,965 | 10.9 | 3.7 | 0.2 | 1.2 | 0.9 | 3.6 |
| 29年度 | 3,874 | 10.6 | 4.1 | 0.2 | 1.3 | 0.9 | 3.3 |
| 30年度 | 3,738 | 10.2 | 4.0 | 0.1 | 1.3 | 0.8 | 3.3 |
| H30. 4 | 300 | 10.0 | 3.5 | 0.1 | 1.0 | 0.9 | 3.7 |
| H30. 5 | 264 | 8.5 | 2.9 | 0.0 | 0.4 | 0.7 | 4.2 |
| H30. 6 | 278 | 9.3 | 4.2 | 0.1 | 1.4 | 0.7 | 2.9 |
| H30. 7 | 327 | 10.5 | 4.1 | 0.1 | 1.3 | 1.1 | 3.2 |
| H30. 8 | 338 | 10.9 | 4.2 | 0.1 | 1.6 | 0.6 | 3.3 |
| H30. 9 | 312 | 10.4 | 3.8 | 0.2 | 1.1 | 0.8 | 3.5 |
| H30.10 | 292 | 9.4 | 3.6 | 0.2 | 1.3 | 0.7 | 3.3 |
| H30.11 | 303 | 10.1 | 3.4 | 0.1 | 0.9 | 0.6 | 4.0 |
| H30.12 | 332 | 10.7 | 4.6 | 0.2 | 1.5 | 0.9 | 3.0 |
| H31. 1 | 332 | 10.7 | 4.3 | 0.3 | 1.3 | 0.8 | 3.2 |
| H31. 2 | 319 | 11.4 | 4.7 | 0.1 | 1.8 | 0.6 | 3.2 |
| H31. 3 | 341 | 11.0 | 4.8 | 0.1 | 1.5 | 0.8 | 3.1 |

（注） 1 延患者数は在院＋退院＋転出の数値である。
 2 平均在院日数：在院患者数÷{(入院＋転入＋退院＋転出)÷2}

第2 診療の状況

1 調剤の状況（第16・17表参照）

平成30年度の1日当たり剤数は328剤、1日当たり延剤数は1,920剤となり、前年度に比べ1日当たり延剤数は減少した。また患者1人1日当たりの剤数は、前年度と同値となり、延剤数は0.02剤の減少となった。

附表16 調剤の状況

(単位:剤)

| 区分 年月 | 1日当たり | | 患者1人1日当たり調剤件数 | | 1剤当たり 延剤数 |
|----------|-------|-------|---------------|------|--------------|
| | 剤数 | 延剤数 | 剤数 | 延剤数 | |
| 28年度(平均) | 310 | 1,912 | 0.41 | 2.56 | 6.17 |
| 29年度(平均) | 323 | 1,925 | 0.42 | 2.49 | 5.96 |
| 30年度(平均) | 328 | 1,920 | 0.42 | 2.47 | 5.86 |
| H30.4 | 311 | 1,874 | 0.42 | 2.51 | 6.03 |
| H30.5 | 310 | 1,740 | 0.41 | 2.30 | 5.61 |
| H30.6 | 299 | 1,700 | 0.39 | 2.23 | 5.69 |
| H30.7 | 367 | 2,079 | 0.47 | 2.64 | 5.67 |
| H30.8 | 316 | 1,819 | 0.40 | 2.29 | 5.76 |
| H30.9 | 314 | 1,869 | 0.43 | 2.53 | 5.94 |
| H30.10 | 345 | 2,011 | 0.43 | 2.50 | 5.83 |
| H30.11 | 345 | 2,075 | 0.42 | 2.55 | 6.02 |
| H30.12 | 328 | 2,102 | 0.42 | 2.71 | 6.40 |
| H31.1 | 342 | 1,972 | 0.45 | 2.62 | 5.76 |
| H31.2 | 337 | 1,957 | 0.43 | 2.47 | 5.80 |
| H31.3 | 319 | 1,835 | 0.40 | 2.27 | 5.75 |

附表17 処方せん料件数

(単位:件)

| 区分 年月 | 処方せん料 | 再掲 | |
|----------|--------|--------------------------------------|------------------|
| | | 3種類以上の抗不安薬、 睡眠薬、抗うつ薬、抗精神 病薬の投薬 | 7種類以上の 内服薬の投薬 |
| 28年度 | 83,004 | 306 | 2,190 |
| 29年度 | 85,636 | 230 | 2,496 |
| 30年度 | 88,591 | 404 | 2,344 |
| H30.4 | 6,939 | 29 | 187 |
| H30.5 | 7,507 | 25 | 204 |
| H30.6 | 7,243 | 23 | 191 |
| H30.7 | 7,556 | 41 | 199 |
| H30.8 | 7,840 | 44 | 201 |
| H30.9 | 6,702 | 31 | 172 |
| H30.10 | 8,055 | 40 | 222 |
| H30.11 | 7,602 | 32 | 192 |
| H30.12 | 7,469 | 30 | 206 |
| H31.1 | 7,051 | 36 | 210 |
| H31.2 | 6,917 | 40 | 160 |
| H31.3 | 7,710 | 33 | 200 |

2 注射剤・無菌製剤の状況（第 18・19 表参照）

平成 30 年度の注射せんは 92,772 枚、注射 R p は 220,510 件、注射本数は 377,713 本となった。また、無菌製剤調製件数は 4,055 件、調製本数は 6,423 本となった。

附表 18 注射剤の状況

(単位:件・本)

| 区分 年月 | 注射せん (枚) | 注射Rp (件) | 注射本数 (本) |
|----------|-------------|-------------|-------------|
| 28年度 | 23,887 | 75,335 | 122,269 |
| 29年度 | 90,799 | 220,525 | 385,272 |
| 30年度 | 92,772 | 220,510 | 377,713 |
| H30.4 | 7,443 | 17,923 | 30,412 |
| H30.5 | 7,675 | 17,756 | 30,373 |
| H30.6 | 7,189 | 16,585 | 28,317 |
| H30.7 | 8,390 | 19,528 | 32,797 |
| H30.8 | 7,934 | 18,888 | 31,476 |
| H30.9 | 7,368 | 17,890 | 30,319 |
| H30.10 | 7,965 | 19,049 | 32,779 |
| H30.11 | 7,715 | 18,861 | 32,570 |
| H30.12 | 7,606 | 17,811 | 30,549 |
| H31.1 | 7,808 | 18,523 | 32,124 |
| H31.2 | 7,418 | 17,556 | 30,616 |
| H31.3 | 8,261 | 20,140 | 35,381 |

附表 19 無菌製剤の状況

(単位:件・本)

| 区分 年月 | 調製件数 | 調製本数 |
|----------|-------|-------|
| 28年度 | 3,073 | 5,361 |
| 29年度 | 3,531 | 5,747 |
| 30年度 | 4,055 | 6,423 |
| H30.4 | 294 | 470 |
| H30.5 | 316 | 542 |
| H30.6 | 331 | 551 |
| H30.7 | 346 | 579 |
| H30.8 | 382 | 642 |
| H30.9 | 315 | 501 |
| H30.10 | 389 | 615 |
| H30.11 | 367 | 574 |
| H30.12 | 315 | 484 |
| H31.1 | 354 | 513 |
| H31.2 | 315 | 475 |
| H31.3 | 331 | 477 |

(注) 調製件数は、1患者1件と算定。

3 病棟業務の状況（第 19 表参照）

平成 30 年度の薬剤管理指導の実指導実施率は 31.6%となり、前年度と比べ 6.9 ポイント減少した。

附表 20 指導件数・患者数

(単位:件・人・%)

| 区分 年月 | 実指導件数 | 実指導患者数 (A) | 実入院患者数 (B) | 実指導実施率 (A÷B) |
|----------|-------|---------------|---------------|-----------------|
| 28年度 | 6,386 | 3,808 | 10,266 | 37.1 |
| 29年度 | 6,666 | 3,981 | 10,340 | 38.5 |
| 30年度 | 4,806 | 3,185 | 10,069 | 31.6 |
| H30.4 | 407 | 277 | 774 | 35.8 |
| H30.5 | 520 | 319 | 772 | 41.3 |
| H30.6 | 531 | 330 | 789 | 41.8 |
| H30.7 | 481 | 328 | 885 | 37.1 |
| H30.8 | 522 | 361 | 852 | 42.4 |
| H30.9 | 352 | 241 | 807 | 29.9 |
| H30.10 | 371 | 245 | 867 | 28.3 |
| H30.11 | 341 | 233 | 848 | 27.5 |
| H30.12 | 271 | 186 | 868 | 21.4 |
| H31.1 | 263 | 164 | 850 | 19.3 |
| H31.2 | 347 | 232 | 857 | 27.1 |
| H31.3 | 400 | 269 | 900 | 29.9 |

5 臨床検査の状況（第 21 表参照）

平成 30 年度の検査件数は、1,221,467 件となり、前年度に比べ 225,032 件減少した。患者 100 人当たりの件数は 430.3 件で、前年度より 81.7 件の減少となった。

附表 21 検査件数

(単位:件)

| 区分 年月 | 血液学的検査 | 尿検査 | 糞便検査 | その他 | 計 | 患者100人 当たり件数 |
|----------|--------|--------|-------|-----------|-----------|-----------------|
| 28年度 | 97,111 | 28,228 | 3,843 | 1,745,940 | 1,875,122 | 686.6 |
| 29年度 | 68,956 | 30,981 | 4,726 | 1,341,836 | 1,446,499 | 512.0 |
| 30年度 | 83,043 | 50,896 | 648 | 1,086,880 | 1,221,467 | 430.3 |
| H30. 4 | 6,877 | 3,386 | 55 | 83,585 | 93,903 | 419.7 |
| H30. 5 | 6,544 | 3,667 | 54 | 89,955 | 100,220 | 426.9 |
| H30. 6 | 6,945 | 3,601 | 64 | 87,909 | 98,519 | 431.1 |
| H30. 7 | 7,327 | 4,360 | 63 | 94,195 | 105,945 | 434.6 |
| H30. 8 | 7,231 | 4,639 | 50 | 95,815 | 107,735 | 437.1 |
| H30. 9 | 6,509 | 4,371 | 64 | 84,104 | 95,048 | 429.3 |
| H30.10 | 7,008 | 5,054 | 83 | 96,897 | 109,042 | 436.8 |
| H30.11 | 7,372 | 5,246 | 60 | 90,850 | 103,528 | 424.6 |
| H30.12 | 6,560 | 4,314 | 50 | 91,399 | 102,323 | 424.9 |
| H31. 1 | 7,344 | 4,148 | 41 | 89,466 | 100,999 | 432.6 |
| H31. 2 | 6,157 | 3,827 | 36 | 87,317 | 97,337 | 438.6 |
| H31. 3 | 7,169 | 4,283 | 28 | 95,388 | 106,868 | 427.5 |

平成 30 年度の院外引受検査件数は 2,067 件、院外依頼検査件数は 14,655 件となった。

附表 22 受託等検査件数

(単位:件)

| 区分 年月 | 院外引受 | 院外依頼 |
|----------|-------|--------|
| 28年度 | 1,655 | 30,161 |
| 29年度 | 1,603 | 13,218 |
| 30年度 | 2,067 | 14,655 |
| H30. 4 | 177 | 1,124 |
| H30. 5 | 162 | 1,249 |
| H30. 6 | 170 | 1,209 |
| H30. 7 | 171 | 1,289 |
| H30. 8 | 182 | 1,265 |
| H30. 9 | 158 | 1,150 |
| H30.10 | 222 | 1,371 |
| H30.11 | 188 | 1,187 |
| H30.12 | 178 | 1,216 |
| H31. 1 | 123 | 1,128 |
| H31. 2 | 162 | 1,161 |
| H31. 3 | 174 | 1,306 |

5 放射線利用の状況（表 22 表参照）

平成 30 年度の 100 人当たり放射線診断人数は 19.7 人となり、前年度より 0.5 人増加した。

附表 23 放射線診断人数

(単位:人)

| 区分 年月 | X線撮影 | CT | MRI | その他 | 計 | 100人当たり 放射線診断人数 |
|----------|--------|--------|-------|--------|--------|--------------------|
| 28年度 | 24,031 | 10,802 | 3,685 | 11,482 | 50,000 | 18.3 |
| 29年度 | 26,120 | 12,308 | 3,777 | 11,903 | 54,108 | 19.2 |
| 30年度 | 27,256 | 12,606 | 4,509 | 11,662 | 56,033 | 19.7 |
| H30. 4 | 2,047 | 1,013 | 316 | 925 | 4,301 | 19.2 |
| H30. 5 | 2,304 | 1,046 | 248 | 954 | 4,552 | 19.4 |
| H30. 6 | 2,202 | 1,084 | 358 | 811 | 4,455 | 19.5 |
| H30. 7 | 2,390 | 1,095 | 393 | 1,014 | 4,892 | 20.1 |
| H30. 8 | 2,388 | 1,093 | 465 | 1,063 | 5,009 | 20.3 |
| H30. 9 | 2,076 | 973 | 341 | 892 | 4,282 | 19.3 |
| H30.10 | 2,457 | 1,127 | 431 | 1,036 | 5,051 | 20.2 |
| H30.11 | 2,302 | 1,025 | 446 | 1,010 | 4,783 | 19.6 |
| H30.12 | 2,248 | 1,067 | 391 | 956 | 4,662 | 19.4 |
| H31. 1 | 2,406 | 1,041 | 349 | 1,011 | 4,807 | 20.6 |
| H31. 2 | 2,107 | 910 | 355 | 949 | 4,321 | 19.5 |
| H31. 3 | 2,329 | 1,132 | 416 | 1,041 | 4,918 | 19.7 |

6 手術・分娩の状況（表 23 参照）

平成 30 年度の手術件数は 8,691 件となり、前年度に比べ 155 件減少した。また、分娩件数は 678 件となり、前年度に比べ 43 件減少した。

附表 24 手術件数

(単位:件)

| 区分 年月 | 手術件数 |
|----------|-------|
| 28年度 | 8,504 |
| 29年度 | 8,846 |
| 30年度 | 8,691 |
| H30. 4 | 614 |
| H30. 5 | 699 |
| H30. 6 | 713 |
| H30. 7 | 720 |
| H30. 8 | 780 |
| H30. 9 | 705 |
| H30.10 | 750 |
| H30.11 | 819 |
| H30.12 | 640 |
| H31. 1 | 735 |
| H31. 2 | 717 |
| H31. 3 | 799 |

附表 25 分娩件数

(単位:件)

| 区分 年月 | 分娩件数 |
|----------|------|
| 28年度 | 782 |
| 29年度 | 721 |
| 30年度 | 678 |
| H30. 4 | 72 |
| H30. 5 | 65 |
| H30. 6 | 63 |
| H30. 7 | 51 |
| H30. 8 | 52 |
| H30. 9 | 62 |
| H30.10 | 53 |
| H30.11 | 47 |
| H30.12 | 44 |
| H31. 1 | 61 |
| H31. 2 | 57 |
| H31. 3 | 51 |

7 リハビリテーションの状況（表 24 参照）

平成 30 年度のリハビリテーション部門で実施した件数は 100,446 件となり、患者 100 人当たり件数は、リハビリテーション部門以外で実施した件数を含め、35.7 件となり前年度に比べ 6.8 件増加した。

附表 26 リハビリテーション件数

(単位:件)

| 区分 年月 | リハビリテーション件数 | 患者100人当たり件数 |
|----------|-------------|-------------|
| 28年度 | 72,418 | 26.8 |
| 29年度 | 80,131 | 28.9 |
| 30年度 | 100,446 | 35.7 |
| H30. 4 | 8,208 | 37.1 |
| H30. 5 | 8,587 | 37.1 |
| H30. 6 | 8,922 | 39.3 |
| H30. 7 | 8,249 | 34.1 |
| H30. 8 | 8,846 | 36.1 |
| H30. 9 | 6,505 | 29.6 |
| H30.10 | 8,666 | 35.2 |
| H30.11 | 8,906 | 36.9 |
| H30.12 | 8,109 | 33.9 |
| H31. 1 | 8,725 | 37.7 |
| H31. 2 | 8,124 | 36.7 |
| H31. 3 | 8,599 | 34.7 |

(注) 「リハビリテーション件数」はリハビリテーション部門で実施した件数のみを計上し、
「患者100人当たり件数」はリハビリテーション以外の部門で実施した件数も含めて計上した。

9 精神科作業療法の状況（表 25 参照）

精神科作業療法は、手工芸、木工、ADL（日常生活動作訓練）、レクリエーション・スポーツの他に、陶芸、印刷、農耕園芸といった幅広い区分が実施された。

附表 27 作業療法件数

(単位:件)

| 区分 | 手工芸 | 木工 | 陶芸 | 印刷 | 農耕園芸 | 委託作業 | ADL | 院外活動 | レクリエーション・スポーツ | グループ活動 | その他 | 計 | 患者100人 当たり 件数 |
|--------|-------|----|----|----|------|------|-----|------|---------------|--------|-----|-------|---------------------|
| 年月 | | | | | | | | | | | | | |
| 28年度 | 2,756 | 11 | 0 | 2 | 0 | 0 | 4 | 0 | 616 | 0 | 172 | 3,561 | 27.2 |
| 29年度 | 3,271 | 55 | 0 | 0 | 0 | 0 | 7 | 0 | 712 | 0 | 231 | 4,276 | 32.7 |
| 30年度 | 2,075 | 18 | 1 | 99 | 9 | 0 | 10 | 0 | 593 | 0 | 197 | 3,002 | 24.1 |
| H30.4 | 193 | 0 | 0 | 0 | 0 | 0 | 1 | 0 | 58 | 0 | 23 | 275 | 27.0 |
| H30.5 | 171 | 3 | 0 | 13 | 0 | 0 | 2 | 0 | 71 | 0 | 20 | 280 | 26.2 |
| H30.6 | 156 | 1 | 0 | 18 | 0 | 0 | 1 | 0 | 58 | 0 | 2 | 236 | 24.7 |
| H30.7 | 199 | 0 | 0 | 4 | 5 | 0 | 3 | 0 | 74 | 0 | 10 | 295 | 27.0 |
| H30.8 | 137 | 0 | 0 | 8 | 4 | 0 | 2 | 0 | 42 | 0 | 38 | 231 | 22.5 |
| H30.9 | 144 | 0 | 0 | 13 | 0 | 0 | 0 | 0 | 35 | 0 | 20 | 212 | 22.4 |
| H30.10 | 152 | 0 | 0 | 5 | 0 | 0 | 1 | 0 | 40 | 0 | 11 | 209 | 21.4 |
| H30.11 | 173 | 5 | 0 | 1 | 0 | 0 | 0 | 0 | 40 | 0 | 32 | 251 | 20.9 |
| H30.12 | 184 | 3 | 0 | 17 | 0 | 0 | 0 | 0 | 37 | 0 | 10 | 251 | 23.8 |
| H31.1 | 165 | 0 | 0 | 17 | 0 | 0 | 0 | 0 | 45 | 0 | 16 | 243 | 23.3 |
| H31.2 | 169 | 5 | 0 | 3 | 0 | 0 | 0 | 0 | 49 | 0 | 6 | 232 | 23.8 |
| H31.3 | 232 | 1 | 1 | 0 | 0 | 0 | 0 | 0 | 44 | 0 | 9 | 287 | 26.3 |

10 食事の状況（第 26・27 表参照）

平成 30 年度の 1 日当たり平均食数は、583.6 食となり、前年度に比べ 39.6 食減少した。

附表 28 1 日当たり平均食数

(単位:食・%)

| 区分 年月 | 1 日当たり平均食数 | | | |
|----------|------------|------------|-----|-------|
| | 患者食 | 喫食率 (%) | その他 | 計 |
| 28年度 | 616.6 | 77.9 | 8.9 | 625.5 |
| 29年度 | 615.1 | 78.4 | 8.1 | 623.2 |
| 30年度 | 575.5 | 77.2 | 8.2 | 583.6 |
| H30. 4 | 578.4 | 78.6 | 8.1 | 586.5 |
| H30. 5 | 544.9 | 76.1 | 8.3 | 553.2 |
| H30. 6 | 531.3 | 75.9 | 8.2 | 539.5 |
| H30. 7 | 578.0 | 77.2 | 7.7 | 585.7 |
| H30. 8 | 543.5 | 75.4 | 7.7 | 551.2 |
| H30. 9 | 561.4 | 76.4 | 7.9 | 569.3 |
| H30.10 | 563.1 | 78.4 | 8.4 | 571.5 |
| H30.11 | 626.2 | 79.5 | 8.2 | 634.3 |
| H30.12 | 570.2 | 75.6 | 7.6 | 577.8 |
| H31. 1 | 601.0 | 78.3 | 7.9 | 608.9 |
| H31. 2 | 600.8 | 77.5 | 8.8 | 609.5 |
| H31. 3 | 609.4 | 77.0 | 9.2 | 618.6 |

図表 5 食種別構成比 (%)

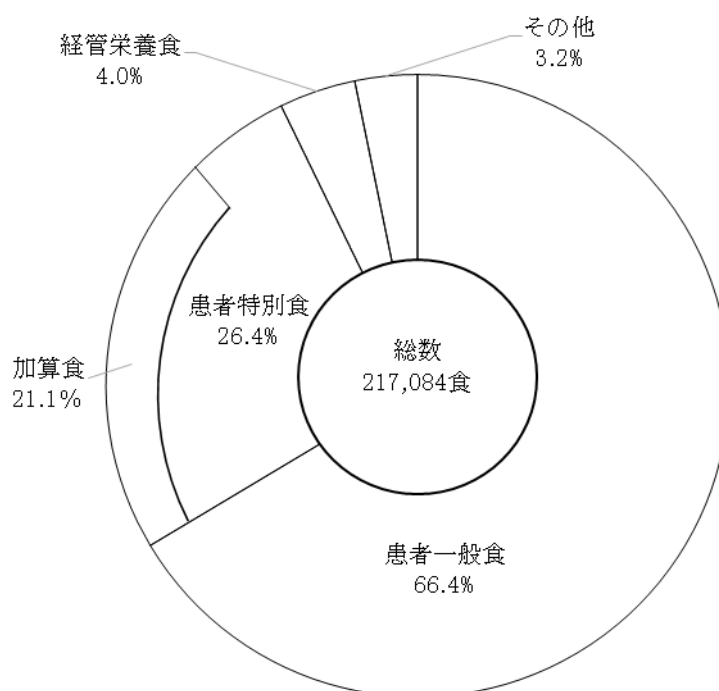

11 医療材料の使用状況（表 28・29 参照）

平成 30 年度の患者 1 人 1 日当たりの医療材料使用額は 8,249.4 円となり、前年度に比べ 68.1 円減少した。

附表 29 患者 1 人 1 日当たり医療材料使用額

| 年月 | 区分 | 医 薬 品 費 | | | | 診療材料費 | 合 計 | 医療消耗 器具備品費 |
|--------|-----|---------|---------|---------|---------|---------|----------|---------------|
| | | 投 薬 | 注 射 | その他 | 計 | | | |
| 28年度 | 金額 | 618.1 | 2,858.0 | 1,173.2 | 4,649.3 | 3,761.0 | 8,410.4 | 42.0 |
| | 構成比 | 7.3 | 34.0 | 13.9 | 55.3 | 44.7 | 100.0 | - |
| 29年度 | 金額 | 564.6 | 2,805.0 | 1,312.3 | 4,681.9 | 3,635.6 | 8,317.5 | 34.8 |
| | 構成比 | 7.3 | 34.0 | 13.9 | 55.3 | 44.7 | 100.0 | - |
| 30年度 | 金額 | 539.4 | 3,130.4 | 1,190.2 | 4,860.0 | 3,389.4 | 8,249.4 | 58.8 |
| | 構成比 | 6.5 | 37.9 | 14.4 | 58.9 | 41.1 | 100.0 | - |
| H30.4 | 金額 | 487.9 | 2,876.5 | 1,210.6 | 4,575.0 | 3,340.2 | 7,915.2 | 26.8 |
| | 構成比 | 6.2 | 36.3 | 15.3 | 57.8 | 42.2 | 100.0 | - |
| H30.5 | 金額 | 509.9 | 2,890.4 | 1,210.6 | 4,610.9 | 3,240.8 | 7,851.7 | 37.5 |
| | 構成比 | 6.5 | 36.8 | 15.4 | 58.7 | 41.3 | 100.0 | - |
| H30.6 | 金額 | 497.9 | 2,933.3 | 1,276.8 | 4,708.0 | 3,127.1 | 7,835.2 | 68.5 |
| | 構成比 | 6.4 | 37.4 | 16.3 | 60.1 | 39.9 | 100.0 | - |
| H30.7 | 金額 | 640.8 | 3,223.8 | 1,268.2 | 5,132.8 | 3,303.9 | 8,436.6 | 89.4 |
| | 構成比 | 7.6 | 38.2 | 15.0 | 60.8 | 39.2 | 100.0 | - |
| H30.8 | 金額 | 689.8 | 2,889.8 | 1,286.8 | 4,866.4 | 3,375.2 | 8,241.6 | 82.4 |
| | 構成比 | 8.4 | 35.1 | 15.6 | 59.0 | 41.0 | 100.0 | - |
| H30.9 | 金額 | 422.8 | 2,407.2 | 1,063.3 | 3,893.3 | 3,149.2 | 7,042.5 | 49.7 |
| | 構成比 | 6.0 | 34.2 | 15.1 | 55.3 | 44.7 | 100.0 | - |
| H30.10 | 金額 | 542.1 | 3,299.5 | 1,307.6 | 5,149.2 | 3,260.5 | 8,409.7 | 63.9 |
| | 構成比 | 6.4 | 39.2 | 15.5 | 61.2 | 38.8 | 100.0 | - |
| H30.11 | 金額 | 547.7 | 4,395.7 | 1,360.7 | 6,304.1 | 3,730.4 | 10,034.6 | 36.8 |
| | 構成比 | 5.5 | 43.8 | 13.6 | 62.8 | 37.2 | 100.0 | - |
| H30.12 | 金額 | 506.7 | 3,167.1 | 1,040.6 | 4,714.4 | 3,375.0 | 8,089.3 | 23.4 |
| | 構成比 | 6.3 | 39.2 | 12.9 | 58.3 | 41.7 | 100.0 | - |
| H31.1 | 金額 | 571.6 | 3,466.0 | 1,050.6 | 5,088.2 | 3,135.1 | 8,223.3 | 33.1 |
| | 構成比 | 7.0 | 42.1 | 12.8 | 61.9 | 38.1 | 100.0 | - |
| H31.2 | 金額 | 538.5 | 3,195.8 | 1,023.3 | 4,757.5 | 3,890.2 | 8,647.7 | 15.4 |
| | 構成比 | 6.2 | 37.0 | 11.8 | 55.0 | 45.0 | 100.0 | - |
| H31.3 | 金額 | 498.8 | 2,740.7 | 1,153.3 | 4,392.8 | 3,726.1 | 8,119.0 | 166.2 |
| | 構成比 | 6.1 | 33.8 | 14.2 | 54.1 | 45.9 | 100.0 | - |

図表 6 患者 1 人 1 日当たり医療材料使用額

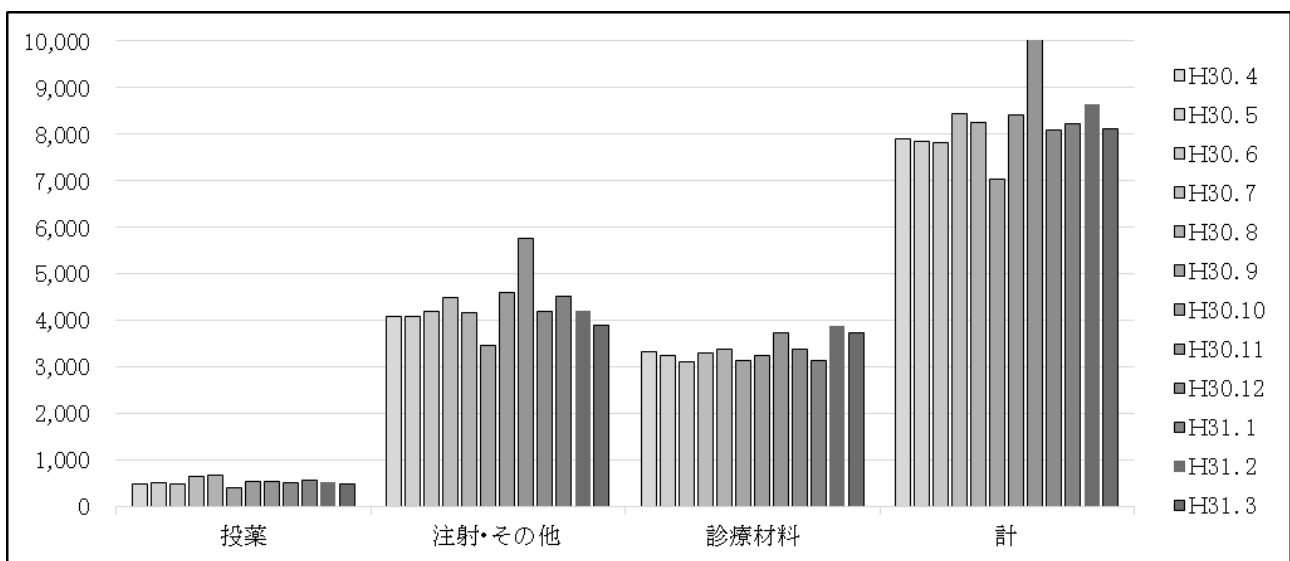

附表 30 医療材料対病院事業収益比率

(単位:千円・%)

| 区分 年月 | 病院事業収益 | 投薬薬品費 | 注射薬品費 | その他薬品費 | 医薬品費計 | 診療材料費 | 医療材料費計 |
|----------|-----------|----------------|-----------------|----------------|-------------------|-------------------|-------------------|
| | | 対病院事業 収益比率 | 対病院事業 収益比率 | 対病院事業 収益比率 | 対病院事業 収益比率 | 対病院事業 収益比率 | 対病院事業 収益比率 |
| 28年度 | 7,435,232 | 168,813 2.3 | 780,510 10.5 | 320,383 4.3 | 1,269,706 17.1 | 1,027,113 13.8 | 2,296,819 30.9 |
| 29年度 | 7,925,530 | 159,505 2.0 | 792,461 10.0 | 370,750 4.7 | 1,322,715 16.7 | 1,018,116 12.8 | 2,340,831 29.5 |
| 30年度 | 8,213,670 | 153,107 1.9 | 888,546 10.8 | 337,812 4.1 | 1,379,465 16.8 | 962,052 11.7 | 2,341,517 28.5 |
| H30. 4 | 623,617 | 10,918 1.8 | 64,364 10.3 | 27,088 4.3 | 102,370 16.4 | 74,740 12.0 | 177,110 28.4 |
| H30. 5 | 652,409 | 11,970 1.8 | 67,856 10.4 | 28,419 4.4 | 108,246 16.6 | 76,081 11.7 | 184,326 28.3 |
| H30. 6 | 652,776 | 11,381 1.7 | 67,040 10.3 | 29,182 4.5 | 107,602 16.5 | 71,470 10.9 | 179,073 27.4 |
| H30. 7 | 695,273 | 15,619 2.2 | 78,580 11.3 | 30,912 4.4 | 125,111 18.0 | 80,532 11.6 | 205,643 29.6 |
| H30. 8 | 702,166 | 17,003 2.4 | 71,231 10.1 | 31,717 4.5 | 119,952 17.1 | 83,195 11.8 | 203,147 28.9 |
| H30. 9 | 647,961 | 9,361 1.4 | 53,295 8.2 | 23,542 3.6 | 86,198 13.3 | 69,722 10.8 | 155,920 24.1 |
| H30.10 | 700,389 | 13,535 1.9 | 82,375 11.8 | 32,646 4.7 | 128,555 18.4 | 81,402 11.6 | 209,957 30.0 |
| H30.11 | 762,740 | 13,353 1.8 | 107,172 14.1 | 33,176 4.3 | 153,701 20.2 | 90,952 11.9 | 244,653 32.1 |
| H30.12 | 636,084 | 12,204 1.9 | 76,276 12.0 | 25,061 3.9 | 113,540 17.8 | 81,282 12.8 | 194,823 30.6 |
| H31. 1 | 707,192 | 13,345 1.9 | 80,918 11.4 | 24,528 3.5 | 118,790 16.8 | 73,192 10.3 | 191,982 27.1 |
| H31. 2 | 680,153 | 11,949 1.8 | 70,918 10.4 | 22,708 3.3 | 105,574 15.5 | 86,326 12.7 | 191,901 28.2 |
| H31. 3 | 752,910 | 12,470 1.7 | 68,521 9.1 | 28,835 3.8 | 109,826 14.6 | 93,157 12.4 | 202,983 27.0 |

12 給付点数

(1) 診療行為別入院外来別患者1人1日当たり給付点数（第30・31表参照）

平成30年度の1人1日当たりの給付点数は、入院では5,995.0点となり、前年度に比べ437.7点増加した。また、外来では1,477.9点となり、前年度に比べ17.1点増加した。

附表31-1 診療行為別入院患者1人1日当たり給付点数

(単位:点)

| 診療行為別 区分 | 診 断 料 | | | 治 療 料 | | | | | そ の 他 | 小 計 | 入 院 料 | | 合 計 |
|-------------|-------------|-------------|--------------------------------------|-------------|-------------|-----------------------|--------------------------------------|-----------------------|-------------|---------|-----------------------|---------------------------------|---------|
| | 診 察 料 | 検 査 料 | 診 レ ン 断 ト ゲ ン 料 | 投 薬 料 | 注 射 料 | 理 学 診 療 料 | 療 精 神 法 科 専 門 料 | 手 術 処 置 料 | | | 食 事 療 養 費 | そ の 他 の 入 院 費 | |
| 28年度 | 9.2 | 225.9 | 109.1 | 96.0 | 463.2 | 87.8 | 18.0 | 1,629.7 | 52.1 | 2,691.0 | 159.3 | 2,367.8 | 5,218.1 |
| 29年度 | 8.5 | 206.1 | 101.7 | 108.8 | 429.9 | 102.4 | 22.1 | 1,653.6 | 50.8 | 2,683.7 | 161.8 | 2,711.8 | 5,557.3 |
| 30年度 | 9.2 | 54.3 | 14.2 | 43.7 | 193.9 | 141.2 | 16.7 | 1,767.6 | 56.4 | 2,297.2 | 159.4 | 3,538.5 | 5,995.0 |
| H30.4 | 8.8 | 69.6 | 26.3 | 59.4 | 173.4 | 149.7 | 18.8 | 1,657.8 | 47.8 | 2,211.6 | 160.8 | 3,320.2 | 5,692.6 |
| H30.5 | 7.6 | 57.2 | 12.7 | 44.3 | 175.0 | 149.6 | 18.8 | 1,621.4 | 55.8 | 2,142.2 | 158.1 | 3,442.2 | 5,742.5 |
| H30.6 | 8.4 | 54.0 | 16.1 | 32.2 | 215.5 | 163.5 | 17.6 | 1,859.6 | 67.5 | 2,434.5 | 156.6 | 3,549.1 | 6,140.2 |
| H30.7 | 7.8 | 51.1 | 10.1 | 42.1 | 153.1 | 133.6 | 18.6 | 1,698.6 | 54.2 | 2,169.3 | 157.7 | 3,634.9 | 5,962.0 |
| H30.8 | 10.7 | 52.1 | 16.7 | 40.9 | 164.2 | 155.9 | 17.3 | 1,858.4 | 51.9 | 2,368.0 | 156.9 | 3,614.8 | 6,139.8 |
| H30.9 | 8.3 | 50.5 | 11.8 | 38.1 | 149.6 | 107.9 | 14.5 | 1,658.3 | 46.7 | 2,085.8 | 159.5 | 3,647.9 | 5,893.2 |
| H30.10 | 9.2 | 56.9 | 17.7 | 49.2 | 156.1 | 147.9 | 16.9 | 1,820.5 | 55.9 | 2,330.3 | 160.4 | 3,553.4 | 6,044.0 |
| H30.11 | 8.3 | 52.9 | 11.5 | 47.2 | 550.0 | 143.0 | 17.7 | 1,765.3 | 47.9 | 2,643.8 | 164.2 | 3,460.7 | 6,268.7 |
| H30.12 | 9.2 | 51.7 | 9.9 | 48.5 | 134.4 | 125.9 | 16.5 | 1,553.4 | 87.3 | 2,036.8 | 156.2 | 3,478.1 | 5,671.0 |
| H31.1 | 10.9 | 48.7 | 15.5 | 37.9 | 130.4 | 139.7 | 13.6 | 1,819.4 | 50.7 | 2,266.8 | 161.8 | 3,587.6 | 6,016.1 |
| H31.2 | 11.6 | 59.1 | 13.2 | 42.9 | 154.5 | 141.6 | 14.7 | 2,069.4 | 48.8 | 2,555.9 | 161.0 | 3,596.5 | 6,313.5 |
| H31.3 | 9.5 | 49.3 | 10.4 | 41.0 | 161.4 | 138.0 | 15.5 | 1,842.3 | 61.3 | 2,328.6 | 158.9 | 3,573.8 | 6,061.3 |

附表 31-2 診療行為別外来患者1人1日当たり給付点数

(単位:点)

| 診療行為別 区分 | 診 断 料 | | | 治 療 料 | | | | | そ の 他 | 小 計 | 入 院 料 | | 合 計 |
|-------------|-------------|-------------|--------------------------------------|-------------|-------------|-----------------------|---------------------------------|-----------------------|-------------|---------|-----------------------|---------------------------------|---------|
| | 診 察 料 | 検 査 料 | 診 レ ン 断 ト ゲ ン 料 | 投 薬 料 | 注 射 料 | 理 学 診 療 料 | 療 精 神 科 専 門 料 | 手 術 処 置 料 | | | 食 事 療 養 費 | そ の 他 の 入 院 費 | |
| 28年度 | 179.6 | 267.3 | 174.6 | 40.2 | 288.2 | 19.7 | 23.8 | 224.0 | 196.5 | 1,413.8 | - | - | 1,413.8 |
| 29年度 | 186.0 | 275.2 | 186.5 | 27.6 | 321.4 | 17.9 | 22.8 | 223.1 | 200.2 | 1,460.8 | - | - | 1,460.8 |
| 30年度 | 190.3 | 281.4 | 182.2 | 23.2 | 363.5 | 17.1 | 22.4 | 184.9 | 212.9 | 1,477.9 | - | - | 1,477.9 |
| H30. 4 | 188.5 | 286.2 | 186.7 | 24.2 | 342.0 | 14.7 | 23.3 | 189.5 | 237.0 | 1,492.1 | - | - | 1,492.1 |
| H30. 5 | 192.2 | 285.8 | 170.1 | 21.3 | 320.4 | 16.0 | 22.5 | 209.4 | 221.9 | 1,459.6 | - | - | 1,459.6 |
| H30. 6 | 188.3 | 294.9 | 188.0 | 28.4 | 314.5 | 17.7 | 22.2 | 200.1 | 206.6 | 1,460.8 | - | - | 1,460.8 |
| H30. 7 | 190.3 | 279.1 | 188.6 | 28.6 | 343.2 | 15.5 | 22.3 | 161.9 | 200.7 | 1,430.2 | - | - | 1,430.2 |
| H30. 8 | 189.8 | 280.5 | 188.5 | 34.7 | 373.4 | 14.5 | 21.3 | 179.9 | 190.4 | 1,473.0 | - | - | 1,473.0 |
| H30. 9 | 198.3 | 279.2 | 183.5 | 19.2 | 376.5 | 17.1 | 21.6 | 194.1 | 203.5 | 1,492.9 | - | - | 1,492.9 |
| H30.10 | 187.7 | 282.4 | 183.1 | 19.8 | 391.6 | 17.6 | 24.0 | 185.6 | 198.8 | 1,490.5 | - | - | 1,490.5 |
| H30.11 | 182.9 | 274.1 | 178.2 | 17.6 | 411.3 | 18.1 | 22.0 | 178.2 | 229.0 | 1,511.4 | - | - | 1,511.4 |
| H30.12 | 188.7 | 276.3 | 182.1 | 17.3 | 364.0 | 20.5 | 21.7 | 184.1 | 221.8 | 1,476.4 | - | - | 1,476.4 |
| H31. 1 | 196.9 | 275.6 | 173.4 | 21.1 | 395.9 | 19.6 | 21.8 | 194.4 | 213.5 | 1,512.3 | - | - | 1,512.3 |
| H31. 2 | 195.0 | 287.2 | 178.5 | 24.4 | 377.3 | 19.4 | 23.5 | 177.9 | 226.2 | 1,509.4 | - | - | 1,509.4 |
| H31. 3 | 186.3 | 276.7 | 184.4 | 21.3 | 350.4 | 15.3 | 22.9 | 166.6 | 210.0 | 1,433.9 | - | - | 1,433.9 |

附表 32-1 診療行為別点数入院患者構成比

(単位:%)

| 診療行為別 区分 | 診 断 料 | | | 治 療 料 | | | | | そ の 他 | 小 計 | 入 院 料 | | 合 計 |
|-------------|-------------|-------------|--------------------------------------|-------------|-------------|-----------------------|---------------------------------|-----------------------|-------------|--------|-----------------------|---------------------------------|--------|
| | 診 察 料 | 検 査 料 | 診 レ ン 断 ト ゲ ン 料 | 投 薬 料 | 注 射 料 | 理 学 診 療 料 | 療 精 神 科 専 門 料 | 手 術 処 置 料 | | | 食 事 療 養 費 | そ の 他 の 入 院 費 | |
| 28年度 | 0.2 | 4.3 | 2.1 | 1.8 | 8.9 | 1.7 | 0.3 | 31.2 | 1.0 | 51.6 | 3.1 | 45.4 | 100.0 |
| 29年度 | 0.2 | 3.7 | 1.8 | 2.0 | 7.7 | 1.8 | 0.4 | 29.8 | 0.9 | 48.3 | 2.9 | 48.8 | 100.0 |
| 30年度 | 0.2 | 0.9 | 0.2 | 0.7 | 3.2 | 2.4 | 0.3 | 29.5 | 0.9 | 38.3 | 2.7 | 59.0 | 100.0 |
| H30. 4 | 0.2 | 1.8 | 0.7 | 1.5 | 4.5 | 3.9 | 0.5 | 42.8 | 1.2 | 57.1 | 4.1 | 38.8 | 100.0 |
| H30. 5 | 0.2 | 1.7 | 0.4 | 1.3 | 5.1 | 4.4 | 0.5 | 47.2 | 1.6 | 62.4 | 4.6 | 33.0 | 100.0 |
| H30. 6 | 0.2 | 1.5 | 0.4 | 0.9 | 5.9 | 4.5 | 0.5 | 50.6 | 1.8 | 66.3 | 4.3 | 29.4 | 100.0 |
| H30. 7 | 0.2 | 1.5 | 0.3 | 1.3 | 4.6 | 4.0 | 0.6 | 50.8 | 1.6 | 64.9 | 4.7 | 30.3 | 100.0 |
| H30. 8 | 0.3 | 1.4 | 0.5 | 1.1 | 4.5 | 4.2 | 0.5 | 50.5 | 1.4 | 64.3 | 4.3 | 31.4 | 100.0 |
| H30. 9 | 0.2 | 1.5 | 0.3 | 1.1 | 4.4 | 3.2 | 0.4 | 49.2 | 1.4 | 61.9 | 4.7 | 33.4 | 100.0 |
| H30.10 | 0.3 | 1.6 | 0.5 | 1.4 | 4.4 | 4.2 | 0.5 | 51.8 | 1.6 | 66.3 | 4.6 | 29.2 | 100.0 |
| H30.11 | 0.2 | 1.4 | 0.3 | 1.2 | 14.5 | 3.8 | 0.5 | 46.5 | 1.3 | 69.6 | 4.3 | 26.1 | 100.0 |
| H30.12 | 0.3 | 1.6 | 0.3 | 1.5 | 4.2 | 4.0 | 0.5 | 48.9 | 2.7 | 64.1 | 4.9 | 31.0 | 100.0 |
| H31. 1 | 0.3 | 1.4 | 0.4 | 1.1 | 3.7 | 4.0 | 0.4 | 51.8 | 1.4 | 64.5 | 4.6 | 30.9 | 100.0 |
| H31. 2 | 0.3 | 1.5 | 0.3 | 1.1 | 4.0 | 3.7 | 0.4 | 53.5 | 1.3 | 66.0 | 4.2 | 29.8 | 100.0 |
| H31. 3 | 0.3 | 1.4 | 0.3 | 1.1 | 4.5 | 3.8 | 0.4 | 51.1 | 1.7 | 64.6 | 4.4 | 31.0 | 100.0 |

附表 32-2 診療行為別点数外来患者構成比

(単位:%)

| 診療行為別 区分 | 診 断 料 | | | 治 療 料 | | | | | そ の 他 | 小 計 | 入 院 料 | | 合 計 |
|-------------|-------------|-------------|----------------------|-------------|-------------|-----------------------|----------------------|-----------------------|-------------|--------|-----------------------|---------------------------------|--------|
| | 診 察 料 | 検 査 料 | 診 断 料 レントゲン | 投 薬 料 | 注 射 料 | 理 学 診 療 料 | 療 法 料 精神科専門 | 手 術 処 置 料 | | | 食 事 療 養 費 | そ の 他 の 入 院 費 | |
| 28年度 | 12.7 | 18.9 | 12.3 | 2.8 | 20.4 | 1.4 | 1.7 | 15.8 | 13.9 | 100.0 | - | - | 100.0 |
| 29年度 | 12.7 | 18.8 | 12.8 | 1.9 | 22.0 | 1.2 | 1.6 | 15.3 | 13.7 | 100.0 | - | - | 100.0 |
| 30年度 | 12.9 | 19.0 | 12.3 | 1.6 | 24.6 | 1.2 | 1.5 | 12.5 | 14.4 | 100.0 | - | - | 100.0 |
| H30. 4 | 12.6 | 19.2 | 12.5 | 1.6 | 22.9 | 1.0 | 1.6 | 12.7 | 15.9 | 100.0 | - | - | 100.0 |
| H30. 5 | 13.2 | 19.6 | 11.7 | 1.5 | 22.0 | 1.1 | 1.5 | 14.3 | 15.2 | 100.0 | - | - | 100.0 |
| H30. 6 | 12.9 | 20.2 | 12.9 | 1.9 | 21.5 | 1.2 | 1.5 | 13.7 | 14.1 | 100.0 | - | - | 100.0 |
| H30. 7 | 13.3 | 19.5 | 13.2 | 2.0 | 24.0 | 1.1 | 1.6 | 11.3 | 14.0 | 100.0 | - | - | 100.0 |
| H30. 8 | 12.9 | 19.0 | 12.8 | 2.4 | 25.4 | 1.0 | 1.4 | 12.2 | 12.9 | 100.0 | - | - | 100.0 |
| H30. 9 | 13.3 | 18.7 | 12.3 | 1.3 | 25.2 | 1.1 | 1.4 | 13.0 | 13.6 | 100.0 | - | - | 100.0 |
| H30.10 | 12.6 | 18.9 | 12.3 | 1.3 | 26.3 | 1.2 | 1.6 | 12.5 | 13.3 | 100.0 | - | - | 100.0 |
| H30.11 | 12.1 | 18.1 | 11.8 | 1.2 | 27.2 | 1.2 | 1.5 | 11.8 | 15.2 | 100.0 | - | - | 100.0 |
| H30.12 | 12.8 | 18.7 | 12.3 | 1.2 | 24.7 | 1.4 | 1.5 | 12.5 | 15.0 | 100.0 | - | - | 100.0 |
| H31. 1 | 13.0 | 18.2 | 11.5 | 1.4 | 26.2 | 1.3 | 1.4 | 12.9 | 14.1 | 100.0 | - | - | 100.0 |
| H31. 2 | 12.9 | 19.0 | 11.8 | 1.6 | 25.0 | 1.3 | 1.6 | 11.8 | 15.0 | 100.0 | - | - | 100.0 |
| H31. 3 | 13.0 | 19.3 | 12.9 | 1.5 | 24.4 | 1.1 | 1.6 | 11.6 | 14.6 | 100.0 | - | - | 100.0 |

図表 7 診療行為別給付点数構成比

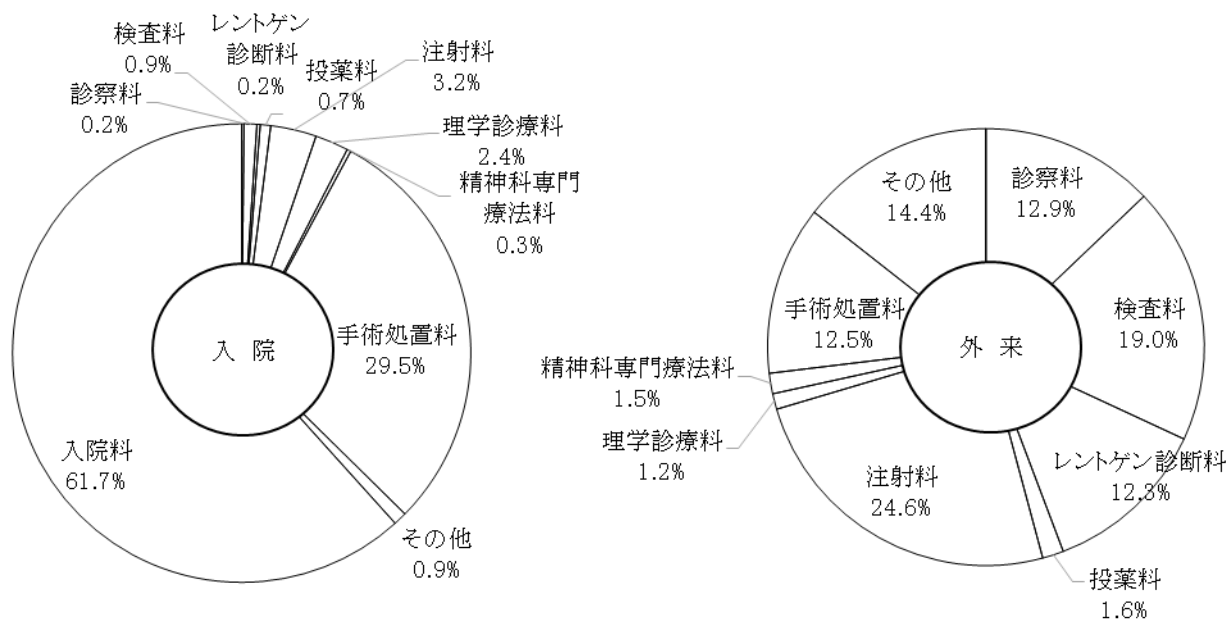

(2) 病類別入院患者 1 人 1 日当たり給付点数 (第 32 表参照)

平成 30 年度の病類別入院患者 1 人 1 日当たり給付点数は、一般病棟では 6,616.0 点となり、前年度に比べ 451.2 点増加した。また、精神病棟では 2,090.5 点となり、前年度に比べ 180.3 点増加した。

附表 33 病類別入院患者 1 人 1 日当たり給付点数

(単位:点)

| 区分 年月 | 一 般 | | | 療 養 | | | 精 神 | | | 感 染 症 | | |
|----------|---------|---------|---------|-----|-----|-----|---------|-------|---------|-------|-----|-----|
| | 入院料 | 診療料 | 計 | 入院料 | 診療料 | 計 | 入院料 | 診療料 | 計 | 入院料 | 診療料 | 計 |
| 28年度 | 2,686.8 | 3,054.4 | 5,741.1 | 0.0 | 0.0 | 0.0 | 1,509.4 | 375.6 | 1,885.0 | 0.0 | 0.0 | 0.0 |
| 29年度 | 3,099.4 | 3,065.4 | 6,164.8 | 0.0 | 0.0 | 0.0 | 1,517.8 | 392.4 | 1,910.2 | 0.0 | 0.0 | 0.0 |
| 30年度 | 4,021.8 | 2,594.2 | 6,616.0 | 0.0 | 0.0 | 0.0 | 1,661.1 | 429.4 | 2,090.5 | 0.0 | 0.0 | 0.0 |
| H30. 4 | 3,782.3 | 2,495.5 | 6,277.8 | 0.0 | 0.0 | 0.0 | 1,602.0 | 60.8 | 2,042.3 | 0.0 | 0.0 | 0.0 |
| H30. 5 | 3,945.2 | 2,434.7 | 6,379.9 | 0.0 | 0.0 | 0.0 | 1,557.5 | 59.3 | 1,968.0 | 0.0 | 0.0 | 0.0 |
| H30. 6 | 4,024.0 | 2,742.7 | 6,766.7 | 0.0 | 0.0 | 0.0 | 1,694.8 | 66.5 | 2,181.7 | 0.0 | 0.0 | 0.0 |
| H30. 7 | 4,174.2 | 2,462.4 | 6,636.6 | 0.0 | 0.0 | 0.0 | 1,472.9 | 54.7 | 1,860.3 | 0.0 | 0.0 | 0.0 |
| H30. 8 | 4,086.5 | 2,661.9 | 6,748.4 | 0.0 | 0.0 | 0.0 | 1,805.0 | 73.4 | 2,336.9 | 0.0 | 0.0 | 0.0 |
| H30. 9 | 4,123.1 | 2,327.8 | 6,451.0 | 0.0 | 0.0 | 0.0 | 1,675.2 | 58.2 | 2,126.5 | 0.0 | 0.0 | 0.0 |
| H30.10 | 4,010.5 | 2,614.3 | 6,624.8 | 0.0 | 0.0 | 0.0 | 1,753.3 | 59.6 | 2,207.0 | 0.0 | 0.0 | 0.0 |
| H30.11 | 4,015.7 | 3,058.0 | 7,073.8 | 0.0 | 0.0 | 0.0 | 1,451.8 | 51.9 | 1,792.4 | 0.0 | 0.0 | 0.0 |
| H30.12 | 3,928.7 | 2,287.0 | 6,215.6 | 0.0 | 0.0 | 0.0 | 1,752.9 | 59.3 | 2,191.2 | 0.0 | 0.0 | 0.0 |
| H31. 1 | 4,056.1 | 2,547.3 | 6,603.5 | 0.0 | 0.0 | 0.0 | 1,719.0 | 53.8 | 2,128.6 | 0.0 | 0.0 | 0.0 |
| H31. 2 | 4,069.9 | 2,891.6 | 6,961.6 | 0.0 | 0.0 | 0.0 | 1,751.7 | 53.9 | 2,151.6 | 0.0 | 0.0 | 0.0 |
| H31. 3 | 4,038.0 | 2,621.7 | 6,659.7 | 0.0 | 0.0 | 0.0 | 1,751.0 | 57.0 | 2,177.6 | 0.0 | 0.0 | 0.0 |

(3) 診療科別入院外来別患者1人1日当たり給付点数(第33・34表参照)

平成30年度の1人1日当たり給付点数は、入院で5,995.0点となり、前年度に比べ437.8点増加した。外来は1,477.9点となり、前年度に比べ17.1点増加した。

附表34-1 診療科別患者1人1日当たり給付点数(入院)

(単位:点)

| 区分 年月 | 総合 診療科 | 循環器 内科 | 内分泌・ 代謝内科 | 血液 内科 | 腎臓 内科 | 呼吸器・ 感染症 内科 | 消化器 内科 | 神経 内科 | 精神科 | 小児科 | 消化器 外科・ 一般外科 | 心臓 血管 外科 | 呼吸器 外科 |
|----------|-----------|-----------|--------------|----------|----------|-------------------|-----------|----------|---------|---------|--------------------|----------------|-----------|
| 28年度 | 3,442.8 | 5,996.1 | 2,802.5 | 6,986.6 | 3,698.0 | 3,950.2 | 4,864.0 | 3,518.3 | 1,885.0 | 4,322.9 | 6,769.4 | 11,425.5 | 11,518.8 |
| 29年度 | 4,091.9 | 6,578.0 | 3,383.4 | 7,290.3 | 3,722.3 | 4,049.1 | 5,284.8 | 3,971.4 | 1,910.2 | 5,173.4 | 6,896.2 | 11,726.2 | 13,926.8 |
| 30年度 | 4,422.5 | 16,617.0 | 4,019.0 | 7,358.8 | 4,362.8 | 4,200.2 | 5,990.0 | 4,213.6 | 1,861.3 | 5,705.7 | 7,442.7 | 5,049.9 | 12,839.1 |
| H30.4 | 4,341.6 | 0.0 | 3,860.1 | 6,512.0 | 4,176.4 | 4,244.6 | 5,293.9 | 4,250.8 | 1,916.5 | 5,099.5 | 7,068.6 | 3,599.7 | 14,838.8 |
| H30.5 | 4,105.4 | 0.0 | 4,204.3 | 7,545.7 | 4,515.8 | 3,978.1 | 5,614.8 | 5,124.8 | 1,829.1 | 5,378.1 | 8,614.6 | 7,955.2 | 14,849.9 |
| H30.6 | 4,449.5 | 0.0 | 3,827.2 | 9,016.1 | 4,004.0 | 4,386.0 | 5,476.9 | 4,902.9 | 1,873.1 | 4,996.8 | 7,677.6 | 3,661.5 | 14,026.7 |
| H30.7 | 4,441.7 | 0.0 | 4,092.8 | 7,728.5 | 4,512.1 | 4,612.1 | 5,872.2 | 3,875.2 | 1,842.2 | 5,659.6 | 7,437.4 | 0.0 | 11,357.0 |
| H30.8 | 4,451.4 | 26,094.8 | 5,125.7 | 7,385.9 | 4,337.4 | 4,206.6 | 5,698.3 | 3,671.4 | 1,839.2 | 6,089.1 | 6,618.7 | 0.0 | 11,244.1 |
| H30.9 | 5,399.6 | 0.0 | 2,746.9 | 7,873.6 | 4,318.6 | 4,023.9 | 6,280.7 | 3,781.6 | 1,821.1 | 5,854.8 | 6,744.2 | 0.0 | 10,968.0 |
| H30.10 | 4,745.0 | 0.0 | 3,156.6 | 7,278.7 | 4,271.3 | 4,152.6 | 6,865.3 | 4,604.5 | 2,003.1 | 5,733.4 | 8,650.8 | 0.0 | 10,346.4 |
| H30.11 | 4,685.8 | 12,886.1 | 4,747.4 | 6,916.7 | 4,413.5 | 4,405.1 | 6,562.8 | 3,628.7 | 1,866.4 | 5,417.3 | 6,931.5 | 5,586.5 | 15,964.3 |
| H30.12 | 4,477.4 | 19,401.6 | 5,806.3 | 7,748.8 | 4,358.1 | 4,248.4 | 6,312.0 | 3,656.4 | 1,821.2 | 5,591.4 | 6,443.4 | 4,725.3 | 12,796.2 |
| H31.1 | 3,991.3 | 16,678.4 | 4,219.8 | 6,366.1 | 4,490.2 | 4,185.7 | 5,750.3 | 4,703.5 | 1,872.9 | 6,326.0 | 8,269.7 | 5,640.4 | 19,146.3 |
| H31.2 | 4,219.2 | 14,775.1 | 4,044.3 | 6,725.7 | 4,393.2 | 3,876.6 | 6,394.7 | 3,961.2 | 1,808.2 | 5,783.3 | 7,582.6 | 0.0 | 16,716.7 |
| H31.3 | 4,320.8 | 12,918.8 | 4,069.0 | 6,715.0 | 4,449.0 | 3,968.7 | 5,883.3 | 4,447.0 | 1,848.3 | 6,343.3 | 7,575.8 | 5,366.2 | 10,191.9 |

| 区分 年月 | 整形 外科 | 脳神経 外科 | 皮膚科 | 泌尿 器科 | 眼科 | 耳鼻 咽喉科 | 産婦 人科 | 放射線 治療科 | 麻酔科 | 救急科 | 矯正 歯科 | 歯科 口腔 外科 | 計 |
|----------|----------|-----------|---------|----------|---------|-----------|----------|------------|-----|----------|----------|----------------|---------|
| 28年度 | 6,548.0 | 4,467.4 | 3,398.0 | 8,219.3 | 6,034.8 | 4,998.5 | 6,750.0 | - | - | 9,678.1 | - | 6,369.0 | 5,218.1 |
| 29年度 | 7,142.0 | 4,993.0 | 4,076.2 | 9,615.1 | 6,616.1 | 5,036.1 | 6,806.1 | - | - | 12,740.6 | - | 8,394.0 | 5,557.2 |
| 30年度 | 7,434.9 | 5,796.5 | 4,111.7 | 10,375.5 | 6,537.2 | 5,950.8 | 7,592.0 | - | - | 12,468.9 | - | 6,958.8 | 5,995.0 |
| H30.4 | 7,112.5 | 5,578.8 | 7,796.6 | 10,000.3 | 6,306.6 | 6,845.2 | 7,198.7 | - | - | 12,413.4 | - | 10,408.0 | 5,692.6 |
| H30.5 | 6,867.1 | 6,703.5 | 3,660.3 | 11,211.2 | 7,039.0 | 5,405.4 | 7,168.0 | - | - | 10,353.2 | - | 7,425.9 | 5,742.5 |
| H30.6 | 8,666.1 | 5,547.4 | 6,292.6 | 11,533.6 | 5,614.3 | 5,295.1 | 7,956.0 | - | - | 11,617.6 | - | 4,882.3 | 6,140.2 |
| H30.7 | 8,028.6 | 5,176.2 | 4,047.8 | 9,158.2 | 6,194.8 | 6,944.2 | 7,765.1 | - | - | 9,875.7 | - | 6,858.2 | 5,962.0 |
| H30.8 | 7,832.4 | 5,452.8 | 3,579.1 | 11,467.3 | 6,859.5 | 6,748.4 | 8,362.1 | - | - | 12,245.7 | - | 8,011.3 | 6,139.8 |
| H30.9 | 6,256.5 | 6,317.6 | 4,191.0 | 9,343.0 | 6,692.8 | 8,048.2 | 7,965.3 | - | - | 9,970.3 | - | 7,856.7 | 5,893.2 |
| H30.10 | 6,713.2 | 5,273.0 | 4,972.1 | 10,405.8 | 6,242.9 | 6,987.4 | 8,176.3 | - | - | 10,964.1 | - | 7,666.2 | 6,044.0 |
| H30.11 | 7,093.9 | 5,110.8 | 4,754.0 | 10,418.9 | 6,163.5 | 5,628.4 | 7,847.4 | - | - | 23,662.1 | - | 6,200.7 | 6,268.7 |
| H30.12 | 6,492.3 | 5,718.4 | 3,481.2 | 9,049.5 | 6,650.4 | 5,430.7 | 6,781.7 | - | - | 9,476.3 | - | 5,706.3 | 5,671.0 |
| H31.1 | 7,480.7 | 6,479.1 | 3,304.9 | 10,906.4 | 7,772.1 | 5,458.9 | 7,360.3 | - | - | 11,454.2 | - | 5,516.6 | 6,016.1 |
| H31.2 | 9,082.0 | 6,484.2 | 3,717.9 | 11,862.4 | 7,777.7 | 5,106.2 | 7,534.0 | - | - | 12,313.3 | - | 6,209.6 | 6,313.5 |
| H31.3 | 8,124.4 | 5,597.3 | 5,421.9 | 10,029.4 | 5,956.5 | 5,385.5 | 7,359.3 | - | - | 11,535.7 | - | 7,628.7 | 6,061.3 |

附表 34-2 診療科別患者 1 人 1 日当たり給付点数 (外来)

(単位:点)

| 区分 年月 | 総合 診療科 | 循環器 内科 | 内分泌・ 代謝内科 | 血液 内科 | 腎臓 内科 | 呼吸器・ 感染症 内科 | 消化器 内科 | 神経 内科 | 精神科 | 小児科 | 消化器 外科・ 一般外科 | 心臓 血管 外科 | 呼吸器 外科 |
|----------|-----------|-----------|--------------|----------|----------|-------------------|-----------|----------|-------|---------|--------------------|----------------|-----------|
| 28年度 | 1,197.7 | 1,261.8 | 1,076.0 | 6,075.0 | 2,569.3 | 3,418.5 | 2,328.8 | 879.8 | 661.1 | 1,018.5 | 2,837.1 | 815.9 | 1,784.2 |
| 29年度 | 939.4 | 1,025.1 | 1,074.9 | 7,023.8 | 2,503.9 | 3,542.1 | 2,116.6 | 1,007.7 | 702.6 | 1,003.8 | 2,666.1 | 1,288.4 | 1,657.6 |
| 30年度 | 929.4 | 1,166.2 | 1,201.4 | 7,269.4 | 2,337.1 | 3,075.6 | 2,172.6 | 1,226.2 | 700.1 | 898.9 | 2,562.8 | 751.8 | 1,692.0 |
| H30. 4 | 818.1 | 1,126.9 | 1,119.2 | 7,679.9 | 2,342.2 | 3,220.8 | 1,922.5 | 979.5 | 714.8 | 887.1 | 3,066.0 | 622.9 | 1,417.0 |
| H30. 5 | 937.7 | 1,216.4 | 1,130.2 | 6,691.0 | 2,316.1 | 2,908.8 | 2,235.0 | 966.5 | 700.2 | 891.8 | 3,230.5 | 696.5 | 1,386.0 |
| H30. 6 | 949.7 | 1,177.8 | 1,120.5 | 7,119.3 | 2,363.5 | 3,320.3 | 1,926.5 | 1,012.7 | 704.9 | 841.5 | 2,824.3 | 868.0 | 3,753.3 |
| H30. 7 | 851.4 | 1,133.8 | 1,137.4 | 7,014.7 | 2,421.7 | 3,499.6 | 2,260.3 | 1,028.6 | 689.9 | 853.8 | 2,752.6 | 995.2 | 1,579.3 |
| H30. 8 | 1,018.9 | 1,243.7 | 1,221.4 | 6,962.8 | 2,264.7 | 3,616.3 | 2,330.6 | 1,000.9 | 688.8 | 861.2 | 2,840.2 | 522.6 | 1,428.3 |
| H30. 9 | 838.5 | 1,163.8 | 1,251.3 | 6,907.8 | 2,343.6 | 3,129.7 | 2,299.5 | 1,106.1 | 722.2 | 904.9 | 2,647.1 | 846.5 | 1,640.8 |
| H30.10 | 851.7 | 1,251.9 | 1,279.0 | 7,535.0 | 2,309.0 | 2,910.5 | 2,382.6 | 952.5 | 679.9 | 934.9 | 2,392.4 | 637.9 | 1,436.2 |
| H30.11 | 888.8 | 1,206.2 | 1,105.3 | 8,560.2 | 2,383.8 | 2,704.9 | 2,018.6 | 1,863.3 | 670.9 | 891.1 | 2,417.8 | 590.2 | 1,489.3 |
| H30.12 | 941.8 | 1,214.2 | 1,296.1 | 7,393.4 | 2,307.8 | 2,535.8 | 2,116.1 | 2,584.1 | 689.4 | 918.5 | 2,198.8 | 886.1 | 1,358.5 |
| H31. 1 | 850.9 | 1,033.0 | 1,212.5 | 7,293.1 | 2,335.6 | 3,247.2 | 1,970.9 | 968.0 | 710.9 | 1,035.1 | 2,142.4 | 667.4 | 1,372.2 |
| H31. 2 | 1,015.5 | 1,043.5 | 1,344.9 | 6,851.5 | 2,326.9 | 3,089.2 | 2,315.0 | 1,117.3 | 725.0 | 973.8 | 2,120.7 | 895.0 | 1,649.1 |
| H31. 3 | 1,207.7 | 1,162.8 | 1,227.3 | 6,985.8 | 2,341.2 | 2,776.0 | 2,222.3 | 960.4 | 713.1 | 819.6 | 2,251.8 | 706.9 | 1,307.1 |

| 区分 年月 | 整形 外科 | 脳神経 外科 | 皮膚科 | 泌尿 器科 | 眼科 | 耳鼻 咽喉科 | 産婦 人科 | 放射線 治療科 | 麻酔科 | 救急科 | 矯正 歯科 | 歯科 口腔 外科 | 計 |
|----------|----------|-----------|-------|----------|---------|-----------|----------|------------|------|---------|----------|----------------|---------|
| 28年度 | 1,182.6 | 1,132.1 | 435.9 | 1,438.7 | 894.6 | 758.5 | 976.2 | 2,240.0 | 47.5 | 3,232.6 | 1,778.1 | 814.1 | 1,413.8 |
| 29年度 | 1,246.3 | 1,190.2 | 436.8 | 1,869.3 | 959.3 | 758.8 | 958.3 | 2,566.0 | 36.4 | 3,312.9 | 1,262.2 | 742.5 | 1,460.8 |
| 30年度 | 1,049.6 | 1,074.7 | 397.2 | 2,445.3 | 1,067.0 | 807.1 | 1,033.4 | 2,739.8 | 5.2 | 2,580.6 | 1,158.9 | 733.3 | 1,477.9 |
| H30. 4 | 1,118.8 | 1,159.3 | 497.3 | 2,073.0 | 968.8 | 816.7 | 1,112.5 | 2,440.0 | 13.3 | 2,781.4 | 755.0 | 956.6 | 1,492.1 |
| H30. 5 | 1,126.8 | 1,058.9 | 375.8 | 2,225.4 | 1,080.0 | 860.4 | 1,010.5 | 2,488.4 | 4.2 | 2,569.0 | 1,942.8 | 882.4 | 1,459.6 |
| H30. 6 | 1,022.5 | 927.0 | 416.4 | 2,136.5 | 919.2 | 811.6 | 1,047.5 | 3,124.4 | 4.8 | 3,749.4 | 1,810.6 | 665.4 | 1,460.8 |
| H30. 7 | 1,011.0 | 1,105.6 | 439.1 | 2,267.9 | 1,037.9 | 795.3 | 1,051.0 | 3,052.1 | 3.5 | 1,837.6 | 756.3 | 737.1 | 1,430.2 |
| H30. 8 | 1,026.5 | 1,062.0 | 328.2 | 2,634.7 | 965.6 | 754.3 | 1,040.7 | 3,058.6 | 3.0 | 2,391.7 | 658.2 | 697.8 | 1,473.0 |
| H30. 9 | 1,154.3 | 1,167.5 | 434.9 | 2,289.9 | 1,143.4 | 785.3 | 1,076.5 | 2,974.1 | 2.2 | 2,029.9 | 749.5 | 626.0 | 1,492.9 |
| H30.10 | 992.4 | 1,099.0 | 322.4 | 2,516.6 | 1,058.3 | 775.2 | 1,068.1 | 2,684.5 | 3.1 | 2,933.3 | 562.0 | 625.9 | 1,490.5 |
| H30.11 | 1,114.0 | 1,043.1 | 362.5 | 2,599.5 | 1,104.1 | 795.5 | 1,036.7 | 3,128.3 | 10.8 | 2,165.9 | 1,020.8 | 715.2 | 1,511.4 |
| H30.12 | 947.5 | 1,057.8 | 418.1 | 2,474.1 | 1,126.1 | 779.4 | 1,001.6 | 2,779.8 | 4.0 | 3,130.3 | 647.9 | 717.7 | 1,476.4 |
| H31. 1 | 1,035.7 | 1,173.9 | 358.3 | 2,763.4 | 1,182.1 | 847.2 | 1,009.6 | 2,540.1 | 3.1 | 2,765.4 | 1,400.3 | 716.5 | 1,512.3 |
| H31. 2 | 1,072.2 | 1,080.4 | 353.8 | 2,719.4 | 1,138.8 | 865.0 | 962.4 | 3,137.6 | 7.6 | 2,612.9 | 2,450.6 | 804.2 | 1,509.4 |
| H31. 3 | 1,014.8 | 993.0 | 477.6 | 2,563.2 | 1,136.9 | 808.1 | 975.7 | 2,186.5 | 4.7 | 2,405.9 | 1,448.6 | 690.8 | 1,433.9 |

(4) 診療科別給付点数構成比 (第 33・34 表参照)

診療科別給付点数構成比をみると、入院では、整形外科、産婦人科、消化器内科、脳神経外科の比率が大きく、全体の 49.5% に達している。また、外来では、泌尿器科、整形外科、血液内科、呼吸器・感染症内科の比率が大きく、全体の 37.5% に達している。

附表 35-1 診療科別給付点数構成比 (入院)

(単位:%)

| 区分 年月 | 総合 診療科 | 循環器 内科 | 内分泌・ 代謝内科 | 血液 内科 | 腎臓 内科 | 呼吸器・ 感染症 内科 | 消化器 内科 | 神経 内科 | 精神科 | 小児科 | 消化器 外科・ 一般外科 | 心臓 血管 外科 | 呼吸器 外科 |
|----------|-----------|-----------|--------------|----------|----------|-------------------|-----------|----------|-----|-----|--------------------|----------------|-----------|
| 28年度 | 1.7 | 4.5 | 0.2 | 5.2 | 2.8 | 6.5 | 6.9 | 1.4 | 4.9 | 4.1 | 6.3 | 2.2 | 1.5 |
| 29年度 | 2.3 | 4.4 | 0.2 | 5.1 | 2.6 | 5.8 | 7.0 | 1.5 | 4.9 | 4.6 | 6.0 | 1.3 | 1.7 |
| 30年度 | 1.5 | 0.2 | 0.2 | 4.8 | 3.1 | 5.7 | 8.8 | 1.3 | 4.3 | 5.2 | 5.8 | 0.1 | 2.2 |
| H30.4 | 2.1 | 0.0 | 0.1 | 3.8 | 3.4 | 6.0 | 7.3 | 1.7 | 4.7 | 4.1 | 5.6 | 0.2 | 1.9 |
| H30.5 | 1.9 | 0.0 | 0.5 | 5.4 | 4.0 | 5.6 | 8.5 | 0.8 | 4.6 | 5.7 | 6.2 | 0.1 | 1.3 |
| H30.6 | 1.6 | 0.0 | 0.4 | 6.5 | 2.1 | 4.9 | 7.6 | 1.7 | 4.2 | 4.3 | 5.2 | 0.2 | 3.1 |
| H30.7 | 1.8 | 0.0 | 0.1 | 6.3 | 2.4 | 7.0 | 9.8 | 1.5 | 4.4 | 5.6 | 5.0 | 0.0 | 2.9 |
| H30.8 | 1.1 | 0.3 | 0.3 | 5.4 | 2.2 | 5.1 | 8.3 | 1.6 | 4.1 | 6.3 | 5.7 | 0.0 | 1.7 |
| H30.9 | 1.4 | 0.0 | 0.1 | 5.8 | 3.1 | 6.2 | 10.0 | 0.5 | 4.0 | 6.7 | 6.5 | 0.0 | 2.8 |
| H30.10 | 1.3 | 0.0 | 0.3 | 5.2 | 3.2 | 6.1 | 8.5 | 1.9 | 4.4 | 4.8 | 8.4 | 0.0 | 2.3 |
| H30.11 | 1.5 | 0.2 | 0.1 | 4.0 | 2.5 | 6.4 | 7.1 | 0.7 | 4.5 | 4.6 | 5.3 | 0.5 | 2.2 |
| H30.12 | 1.1 | 1.0 | 0.1 | 3.9 | 3.6 | 6.4 | 10.9 | 0.9 | 4.3 | 5.9 | 5.5 | 0.1 | 2.7 |
| H31.1 | 1.7 | 0.3 | 0.3 | 2.9 | 3.5 | 6.3 | 8.5 | 1.5 | 4.1 | 4.7 | 5.5 | 0.4 | 1.8 |
| H31.2 | 1.5 | 0.4 | 0.1 | 3.8 | 4.0 | 4.5 | 8.9 | 1.2 | 3.9 | 4.5 | 5.5 | 0.0 | 1.8 |
| H31.3 | 0.9 | 0.4 | 0.2 | 4.8 | 3.1 | 4.2 | 10.1 | 1.3 | 4.1 | 5.9 | 5.1 | 0.1 | 1.9 |

| 区分 年月 | 整形 外科 | 脳神経 外科 | 皮膚科 | 泌尿 器科 | 眼科 | 耳鼻 咽喉科 | 産婦 人科 | 放射線 治療科 | 麻酔科 | 救急科 | 矯正 歯科 | 歯口 外科 | 計 |
|----------|----------|-----------|-----|----------|-----|-----------|----------|------------|-----|------|----------|----------|-------|
| 28年度 | 15.6 | 5.9 | 0.6 | 4.0 | 2.3 | 2.4 | 14.7 | 0.0 | 0.0 | 5.6 | 0.0 | 0.7 | 100.0 |
| 29年度 | 16.4 | 7.1 | 0.4 | 4.3 | 2.4 | 2.1 | 14.0 | 0.0 | 0.0 | 5.1 | 0.0 | 0.8 | 100.0 |
| 30年度 | 19.6 | 7.8 | 0.3 | 5.3 | 2.0 | 2.7 | 13.3 | 0.0 | 0.0 | 4.8 | 0.0 | 1.0 | 100.0 |
| H30.4 | 18.8 | 9.9 | 0.1 | 4.5 | 1.9 | 2.7 | 16.0 | 0.0 | 0.0 | 4.4 | 0.0 | 0.7 | 100.0 |
| H30.5 | 17.4 | 9.9 | 0.2 | 4.1 | 2.4 | 3.2 | 13.9 | 0.0 | 0.0 | 3.0 | 0.0 | 1.2 | 100.0 |
| H30.6 | 19.6 | 10.2 | 0.2 | 6.0 | 2.2 | 2.7 | 13.4 | 0.0 | 0.0 | 3.1 | 0.0 | 0.9 | 100.0 |
| H30.7 | 19.5 | 5.8 | 0.3 | 5.3 | 1.9 | 3.5 | 11.4 | 0.0 | 0.0 | 3.6 | 0.0 | 1.6 | 100.0 |
| H30.8 | 21.4 | 6.5 | 0.4 | 6.0 | 2.4 | 2.4 | 12.3 | 0.0 | 0.0 | 4.7 | 0.0 | 1.9 | 100.0 |
| H30.9 | 17.9 | 6.4 | 0.5 | 4.2 | 1.9 | 2.2 | 14.7 | 0.0 | 0.0 | 3.8 | 0.0 | 1.3 | 100.0 |
| H30.10 | 20.0 | 5.9 | 0.4 | 5.5 | 2.1 | 2.3 | 12.8 | 0.0 | 0.0 | 3.8 | 0.0 | 0.9 | 100.0 |
| H30.11 | 19.9 | 5.2 | 0.2 | 6.0 | 2.3 | 2.4 | 12.4 | 0.0 | 0.0 | 11.0 | 0.0 | 0.8 | 100.0 |
| H30.12 | 17.8 | 7.7 | 0.4 | 6.1 | 1.5 | 2.6 | 12.3 | 0.0 | 0.0 | 4.5 | 0.0 | 0.6 | 100.0 |
| H31.1 | 20.9 | 9.1 | 0.4 | 5.0 | 1.5 | 2.8 | 13.0 | 0.0 | 0.0 | 5.0 | 0.0 | 0.5 | 100.0 |
| H31.2 | 20.4 | 8.6 | 0.1 | 5.1 | 2.3 | 2.8 | 14.9 | 0.0 | 0.0 | 5.1 | 0.0 | 0.5 | 100.0 |
| H31.3 | 21.1 | 8.8 | 0.2 | 5.1 | 1.8 | 2.4 | 12.4 | 0.0 | 0.0 | 5.1 | 0.0 | 1.0 | 100.0 |

附表 35-2 診療科別給付点数構成比（外来）

（単位：％）

| 区分 年月 | 総合診療科 | 循環器内科 | 内分泌・代謝内科 | 血液科 | 腎臓科 | 呼吸器・感染症内科 | 消化器内科 | 神経科 | 精神科 | 小児科 | 消化器外科・一般外科 | 心臓血管科 | 呼吸器外科 |
|----------|-------|-------|----------|------|-----|-----------|-------|-----|-----|-----|------------|-------|-------|
| 28年度 | 1.5 | 2.0 | 1.7 | 6.0 | 7.7 | 10.2 | 7.9 | 0.9 | 3.0 | 5.4 | 5.9 | 0.3 | 0.4 |
| 29年度 | 1.4 | 1.7 | 1.8 | 7.5 | 8.2 | 9.5 | 7.2 | 1.0 | 2.9 | 4.8 | 5.5 | 0.4 | 0.4 |
| 30年度 | 1.1 | 1.6 | 2.1 | 9.0 | 8.3 | 8.5 | 7.9 | 1.4 | 2.8 | 4.3 | 4.8 | 0.1 | 0.4 |
| H30.4 | 0.9 | 1.8 | 2.0 | 9.1 | 8.2 | 8.9 | 6.6 | 1.1 | 2.9 | 3.7 | 5.8 | 0.1 | 0.4 |
| H30.5 | 1.2 | 1.8 | 2.1 | 7.4 | 8.4 | 8.9 | 7.5 | 1.1 | 2.9 | 4.5 | 5.7 | 0.2 | 0.3 |
| H30.6 | 1.3 | 1.7 | 2.2 | 8.1 | 8.1 | 10.1 | 6.8 | 1.2 | 2.9 | 4.1 | 4.6 | 0.2 | 1.2 |
| H30.7 | 1.1 | 1.8 | 2.0 | 8.2 | 8.6 | 9.5 | 8.5 | 1.3 | 2.9 | 4.2 | 5.2 | 0.2 | 0.4 |
| H30.8 | 1.1 | 1.7 | 2.2 | 8.8 | 8.0 | 10.1 | 8.2 | 1.0 | 2.7 | 4.2 | 5.1 | 0.1 | 0.3 |
| H30.9 | 0.9 | 1.5 | 2.1 | 8.9 | 8.1 | 8.7 | 8.4 | 1.3 | 2.7 | 4.3 | 5.2 | 0.2 | 0.5 |
| H30.10 | 0.9 | 1.7 | 2.1 | 10.1 | 8.5 | 8.1 | 9.5 | 1.1 | 2.9 | 4.2 | 4.9 | 0.1 | 0.3 |
| H30.11 | 1.1 | 1.6 | 1.9 | 11.3 | 8.2 | 7.8 | 7.3 | 2.0 | 2.6 | 4.1 | 4.8 | 0.1 | 0.5 |
| H30.12 | 1.0 | 1.6 | 2.2 | 8.8 | 8.1 | 6.9 | 7.7 | 3.3 | 2.7 | 4.4 | 4.2 | 0.2 | 0.4 |
| H31.1 | 0.9 | 1.4 | 1.9 | 9.4 | 8.4 | 7.8 | 7.1 | 1.1 | 2.7 | 4.6 | 3.9 | 0.1 | 0.4 |
| H31.2 | 1.2 | 1.3 | 2.2 | 9.0 | 8.4 | 7.5 | 8.4 | 1.3 | 2.9 | 4.5 | 4.1 | 0.1 | 0.5 |
| H31.3 | 1.2 | 1.5 | 2.3 | 8.6 | 8.5 | 7.6 | 8.3 | 1.2 | 3.0 | 4.2 | 4.1 | 0.1 | 0.4 |

| 区分 年月 | 整形外科 | 脳神経外科 | 皮膚科 | 泌尿器科 | 眼科 | 耳鼻咽喉科 | 産婦人科 | 放射線治療科 | 麻酔科 | 救急科 | 矯正科 歯科 | 歯科 口腔外科 | 計 |
|----------|------|-------|-----|------|-----|-------|------|--------|-----|-----|-----------|------------|-------|
| 28年度 | 11.2 | 1.5 | 2.5 | 5.1 | 3.0 | 4.1 | 6.1 | 2.5 | 0.0 | 8.3 | 0.6 | 2.3 | 100.0 |
| 29年度 | 11.5 | 1.7 | 2.3 | 6.8 | 3.3 | 3.7 | 5.3 | 3.0 | 0.0 | 7.4 | 0.5 | 2.1 | 100.0 |
| 30年度 | 9.7 | 1.5 | 1.8 | 10.3 | 3.6 | 3.7 | 5.4 | 3.6 | 0.0 | 5.5 | 0.4 | 2.2 | 100.0 |
| H30.4 | 9.2 | 1.8 | 2.2 | 8.6 | 3.4 | 4.0 | 6.0 | 4.8 | 0.0 | 5.4 | 0.2 | 2.8 | 100.0 |
| H30.5 | 10.0 | 1.4 | 1.8 | 8.7 | 3.8 | 4.1 | 5.5 | 3.8 | 0.0 | 5.8 | 0.6 | 2.4 | 100.0 |
| H30.6 | 9.4 | 1.4 | 1.8 | 8.6 | 3.5 | 4.0 | 5.7 | 3.4 | 0.0 | 7.2 | 0.6 | 1.9 | 100.0 |
| H30.7 | 9.9 | 1.7 | 2.1 | 9.2 | 3.3 | 3.8 | 5.4 | 3.0 | 0.0 | 5.0 | 0.3 | 2.3 | 100.0 |
| H30.8 | 10.0 | 1.3 | 1.7 | 11.7 | 3.5 | 3.4 | 5.4 | 2.3 | 0.0 | 5.2 | 0.2 | 2.0 | 100.0 |
| H30.9 | 10.2 | 1.6 | 1.9 | 10.3 | 4.0 | 3.2 | 5.9 | 2.9 | 0.0 | 5.1 | 0.3 | 1.9 | 100.0 |
| H30.10 | 9.2 | 1.6 | 1.3 | 11.0 | 3.7 | 3.4 | 5.6 | 3.0 | 0.0 | 4.8 | 0.2 | 1.8 | 100.0 |
| H30.11 | 9.8 | 1.6 | 1.5 | 10.4 | 3.7 | 3.4 | 5.4 | 4.7 | 0.0 | 3.8 | 0.4 | 2.2 | 100.0 |
| H30.12 | 8.7 | 1.6 | 1.9 | 11.0 | 3.5 | 3.7 | 5.1 | 4.3 | 0.0 | 6.3 | 0.2 | 2.1 | 100.0 |
| H31.1 | 9.9 | 1.4 | 1.5 | 11.4 | 3.7 | 3.6 | 5.2 | 3.5 | 0.0 | 7.8 | 0.5 | 2.0 | 100.0 |
| H31.2 | 10.1 | 1.4 | 1.5 | 11.0 | 3.6 | 3.8 | 4.8 | 3.6 | 0.0 | 5.3 | 0.8 | 2.6 | 100.0 |
| H31.3 | 9.9 | 1.4 | 2.2 | 11.5 | 3.5 | 4.0 | 5.1 | 3.9 | 0.0 | 5.0 | 0.5 | 2.3 | 100.0 |

(5) 職員 1 人 1 日 当 たり 稼 働 点 数 (第 37 表 参 照)

平成 30 年 度 の 職 員 1 人 1 日 当 たり の 稼 働 点 数 は 3,307.1 点 と な り、前 年 度 に 比 べ 66.4 点 増 加 し た。

附 表 36 職 員 1 人 1 日 当 たり 稼 働 点 数

(単 位 : 点)

| 部 門 別 年 度 | 総 給 付 点 数 | | | 薬 剤 部 員 | 臨 床 検 査 科 員 | 放 射 線 技 術 科 員 | 栄 養 管 理 科 員 |
|--------------|-----------------------|---------------------|-------------------------|-------------------------|-------------------------|-------------------------------|-------------------------|
| | 全 職 員 1 人 1 日 当 たり | 医 師 1 人 1 日 当 たり | 看 護 部 員 1 人 1 日 当 たり | 1 人 1 日 当 たり 投 薬 点 数 | 1 人 1 日 当 たり 検 査 点 数 | 1 人 1 日 当 たり レ ン ト ゲ ン 点 数 | 1 人 1 日 当 たり 給 食 点 数 |
| 28 年 度 | 3,262.2 | 23,846.6 | 5,461.2 | 2,794.8 | 7,468.6 | 5,397.3 | 8,410.7 |
| 29 年 度 | 3,240.7 | 25,054.1 | 5,287.3 | 2,663.2 | 7,570.9 | 5,817.9 | 7,250.4 |
| 30 年 度 | 3,307.1 | 27,725.5 | 5,460.5 | 1,509.1 | 6,431.1 | 4,344.1 | 6,094.6 |

第3 職員の状況

1 年度末職員数（第38表参照）

平成30年度の年度末職員数は690.7人となり、前年度に比べ6.6人増加した。

附表37 年度末職員数

(単位:人)

| 区分 人数 | 医師 | 医療安全管理室 | 看護部 | | | | 薬剤部 | 医療技術部 | | | | | | 地域医療部 | | 事務部 | 計 |
|----------|------|---------|-----|-------|------|------|------|--------|-------|--------------|-------|-------|-------|------------|---------|------|-------|
| | | | 管理室 | 入院 | 外来 | 手術 | | 放射線技術科 | 臨床検査科 | リハビリテーション技術科 | 臨床工学科 | 栄養管理科 | 診療技術科 | 患者サポートセンター | 精神医療支援科 | | |
| 28年度 | 86.7 | 2.0 | 3.8 | 275.8 | 72.4 | 23.8 | 16.0 | 21.0 | 25.5 | 15.8 | 10.0 | 5.0 | 6.5 | 7.6 | 6.0 | 54.6 | 632.4 |
| 29年度 | 87.7 | 2.0 | 4.5 | 302.3 | 78.8 | 32.5 | 16.0 | 21.0 | 25.8 | 16.8 | 9.0 | 6.0 | 7.5 | 6.0 | 6.0 | 62.3 | 684.1 |
| 30年度 | 82.7 | 2.0 | 5.5 | 300.3 | 85.0 | 27.5 | 15.0 | 23.0 | 24.8 | 17.8 | 10.0 | 7.0 | 7.5 | 13.0 | 6.0 | 63.8 | 690.7 |

2 年間平均1日当たり職員数（第39表参照）

平成30年度の年間平均1日当たり職員数は687.0人となり、前年度に比べ7.6人増加した。

附表38 年間平均1日当たり部門別職員数

(単位:人)

| 区分 人数 | 医師 | 医療安全管理室 | 看護部 | | | | 薬剤部 | 医療技術部 | | | | | | 地域医療部 | | 事務部 | 計 |
|----------|------|---------|-----|-------|------|------|------|--------|-------|--------------|-------|-------|-------|------------|---------|------|-------|
| | | | 管理室 | 入院 | 外来 | 手術 | | 放射線技術科 | 臨床検査科 | リハビリテーション技術科 | 臨床工学科 | 栄養管理科 | 診療技術科 | 患者サポートセンター | 精神医療支援科 | | |
| 28年度 | 86.5 | 2.0 | 3.6 | 280.1 | 70.3 | 23.6 | 16.0 | 21.0 | 25.3 | 15.0 | 10.0 | 5.0 | 5.8 | 7.6 | 6.0 | 54.4 | 632.1 |
| 29年度 | 87.9 | 2.0 | 4.1 | 305.0 | 77.2 | 30.1 | 16.0 | 21.0 | 25.8 | 16.8 | 9.0 | 5.8 | 6.8 | 6.1 | 6.0 | 59.8 | 679.4 |
| 30年度 | 82.0 | 2.0 | 5.5 | 301.6 | 80.7 | 28.3 | 15.3 | 23.0 | 25.3 | 17.3 | 10.0 | 6.5 | 7.6 | 13.5 | 6.0 | 62.6 | 687.0 |

図表8 年間平均1日当たり部門別職員数割合

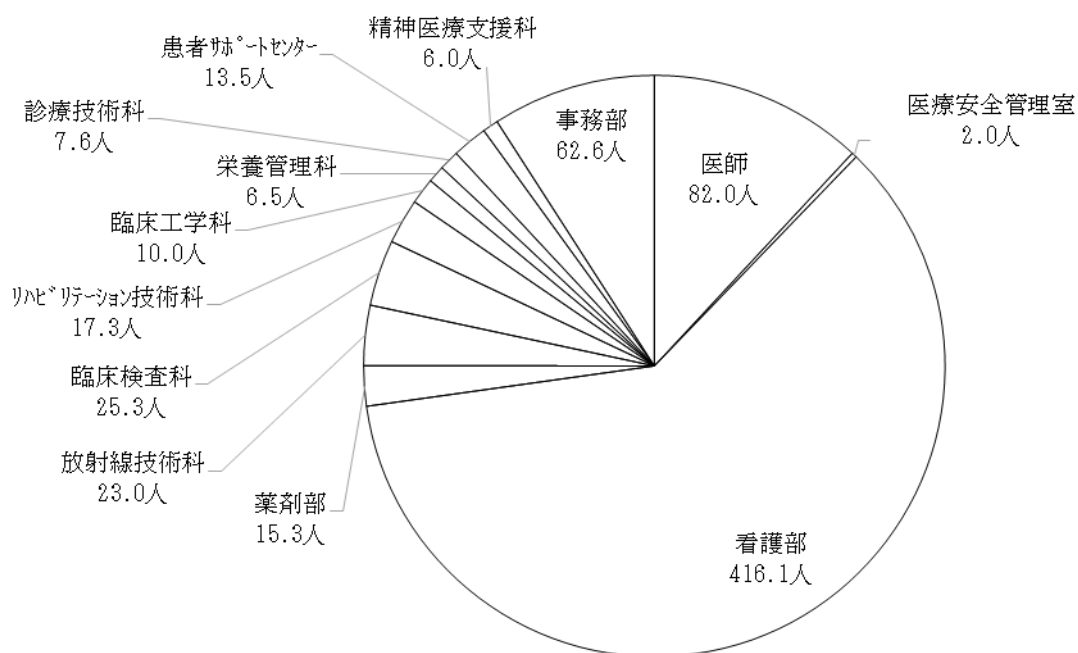

3 年間平均1日当たり診療科別医師数（第40表参照）

平成30年度の年間平均1日当たり診療科別医師数は、82.0人となり、前年度に比べ、5.9人減少した。

附表39 年間平均1日当たり診療科別医師数

(単位:人)

| 区分 | 総合診療科 | | 循環器内科 | | 内分泌・代謝内科 | | 血液科 | | 腎臓科 | | 呼吸器・感染症内科 | | 消化器内科 | | 神経科 | | 精神科 | | 小児科 | | 消化器外科・一般外科 | | 心臓血管科 | | 呼吸器外科 | | 整形外科 | |
|------|-------|-----|-------|-----|----------|-----|-----|-----|-----|-----|-----------|-----|-------|-----|-----|-----|-----|-----|-----|-----|------------|-----|-------|-----|-------|-----|------|-----|
| | 常 | パ | 常 | パ | 常 | パ | 常 | パ | 常 | パ | 常 | パ | 常 | パ | 常 | パ | 常 | パ | 常 | パ | 常 | パ | 常 | パ | 常 | パ | 常 | パ |
| 28年度 | 1.4 | 0.2 | 3.4 | 0.1 | 1.3 | 0.0 | 2.0 | 0.0 | 3.1 | 0.0 | 4.2 | 0.1 | 5.4 | 0.1 | 3.1 | 0.0 | 4.1 | 0.0 | 7.3 | 0.8 | 5.0 | 0.6 | 1.0 | 0.9 | 1.0 | 0.2 | 6.1 | 0.9 |
| 29年度 | 3.1 | 0.2 | 3.1 | 0.0 | 2.0 | 0.0 | 2.0 | 0.0 | 3.0 | 0.0 | 3.0 | 0.1 | 6.3 | 0.0 | 3.0 | 0.0 | 3.0 | 0.2 | 6.6 | 0.8 | 5.0 | 0.5 | 2.0 | 0.1 | 1.0 | 0.2 | 7.0 | 0.7 |
| 30年度 | 2.2 | 0.1 | 1.0 | 0.5 | 2.0 | 0.0 | 2.0 | 0.0 | 3.0 | 0.0 | 3.0 | 0.0 | 6.0 | 0.1 | 3.0 | 0.0 | 3.0 | 0.2 | 5.4 | 0.6 | 4.0 | 0.3 | 1.0 | 0.0 | 1.0 | 0.1 | 7.5 | 0.8 |

| 区分 | 脳神経外科 | | 皮膚科 | | 泌尿器科 | | 眼科 | | 耳鼻咽喉科 | | 産婦人科 | | 放射線治療科 | | 放射線診断科 | | 麻酔科 | | 救急科 | | 矯正科 | | 歯科 | | 病理診断科 | | 計 | | |
|------|-------|-----|-----|-----|------|-----|-----|-----|-------|-----|------|-----|--------|-----|--------|-----|-----|-----|-----|-----|-----|-----|-----|-----|-------|-----|------|-----|------|
| | 常 | パ | 常 | パ | 常 | パ | 常 | パ | 常 | パ | 常 | パ | 常 | パ | 常 | パ | 常 | パ | 常 | パ | 常 | パ | 常 | パ | 常 | パ | 常 | パ | 計 |
| 28年度 | 3.0 | 0.3 | 3.3 | 0.0 | 2.0 | 0.0 | 2.0 | 0.3 | 2.0 | 0.2 | 7.2 | 0.0 | 1.1 | 0.0 | 1.0 | 0.1 | 2.4 | 2.0 | 3.3 | 0.3 | 0.0 | 0.4 | 2.0 | 0.1 | 1.0 | 0.4 | 78.6 | 7.9 | 86.5 |
| 29年度 | 3.0 | 0.1 | 3.0 | 0.2 | 3.0 | 0.0 | 2.0 | 0.4 | 2.0 | 0.2 | 7.1 | 0.0 | 1.0 | 0.0 | 1.0 | 0.3 | 2.3 | 1.8 | 3.7 | 0.3 | 0.0 | 0.3 | 2.0 | 0.1 | 1.0 | 0.4 | 81.0 | 6.9 | 87.9 |
| 30年度 | 3.0 | 0.1 | 3.0 | 0.3 | 3.0 | 0.0 | 2.0 | 0.2 | 3.0 | 0.2 | 7.8 | 0.0 | 1.0 | 0.0 | 1.0 | 0.2 | 2.0 | 1.2 | 3.0 | 0.7 | 0.0 | 0.4 | 2.0 | 0.2 | 1.0 | 0.1 | 75.8 | 6.1 | 82.0 |

(注) 常:常勤 パ:パート。

4 100床当たり部門別職員数（第41・42表参照）

平成30年度の100床（平均稼働病床数）当たり部門別職員数は215.0人となり、前年度に比べ3.1人増加した。

附表40-1 100床（平均許可病床数）当たり部門別職員数

(単位:人)

| 区分 | 医師 | 医療安全管理室 | 看護部 | | | | 薬剤部 | 医療技術部 | | | | | 地域医療部 | | 事務部 | 計 | |
|------|------|---------|-----|------|------|-----|-----|--------|-------|--------------|-------|-------|-------|------------|-----|------|---------|
| | | | 管理室 | 入院 | 外来 | 手術 | | 放射線技術科 | 臨床検査科 | リハビリテーション技術科 | 臨床工学科 | 栄養管理科 | 診療技術科 | 患者サポートセンター | | | 精神医療支援科 |
| 28年度 | 19.0 | 0.4 | 0.7 | 58.8 | 15.4 | 5.2 | 3.5 | 4.6 | 5.6 | 3.3 | 2.2 | 1.1 | 1.3 | 1.7 | 1.3 | 11.8 | 135.9 |
| 29年度 | 19.3 | 0.4 | 0.9 | 63.9 | 15.6 | 6.2 | 3.5 | 4.6 | 5.7 | 3.5 | 2.0 | 1.2 | 1.5 | 1.3 | 1.3 | 12.8 | 143.8 |
| 30年度 | 18.0 | 0.4 | 1.2 | 64.0 | 15.7 | 5.9 | 3.3 | 5.1 | 5.6 | 3.7 | 2.2 | 1.4 | 1.7 | 2.9 | 1.3 | 13.6 | 145.9 |

附表40-2 100床（平均稼働病床数）当たり部門別職員数

(単位:人)

| 区分 | 医師 | 医療安全管理室 | 看護部 | | | | 薬剤部 | 医療技術部 | | | | | 地域医療部 | | 事務部 | 計 | |
|------|------|---------|-----|------|------|-----|-----|--------|-------|--------------|-------|-------|-------|------------|-----|------|---------|
| | | | 管理室 | 入院 | 外来 | 手術 | | 放射線技術科 | 臨床検査科 | リハビリテーション技術科 | 臨床工学科 | 栄養管理科 | 診療技術科 | 患者サポートセンター | | | 精神医療支援科 |
| 28年度 | 27.3 | 0.6 | 1.1 | 84.4 | 22.1 | 7.5 | 5.0 | 6.6 | 8.0 | 4.7 | 3.2 | 1.6 | 1.8 | 2.4 | 1.9 | 16.9 | 195.0 |
| 29年度 | 28.5 | 0.6 | 1.3 | 94.3 | 22.9 | 9.2 | 5.1 | 6.8 | 8.4 | 5.1 | 2.9 | 1.8 | 2.2 | 2.0 | 1.9 | 18.9 | 211.9 |
| 30年度 | 26.6 | 0.6 | 1.8 | 94.3 | 23.1 | 8.7 | 4.9 | 7.5 | 8.2 | 5.4 | 3.2 | 2.1 | 2.5 | 4.2 | 1.9 | 20.0 | 215.0 |

5 患者 100 万人当たり部門別職員数（第 43 表参照）

平成 30 年度の 100 万人当たり職員数は、2,333.1 人となり、前年度に比べ、22.6 人増加した。

附表 41 患者 100 万人当たり部門別職員数

(単位:人)

| 区分 人数 | 医 師 | 医 療 管 理 室 安 全 | 看 護 部 | | | | 薬 劑 部 | 医 療 技 術 部 | | | | | | 地 域 医 療 部 | | 事 務 部 | 計 |
|----------|--------|---------------------------------|-------|---------|-------|-------|-------------|------------|------------|----------------------|------------|------------|------------|--------------------------|---------------------|-------------|---------|
| | | | 管理室 | 入 院 | 外 来 | 手 術 | | 放射線 技術科 | 臨 床 検査科 | リハビリ テーション 技術科 | 臨 床 工学科 | 栄 養 管理科 | 診 療 技術科 | 患 者 サポ- ット センター | 精 神 医 療 支 援 科 | | |
| 28年度 | 315.9 | 7.3 | 12.4 | 978.1 | 256.4 | 86.4 | 57.5 | 76.9 | 92.7 | 54.2 | 36.6 | 18.3 | 21.3 | 27.5 | 22.0 | 195.9 | 2,259.3 |
| 29年度 | 310.5 | 6.9 | 14.4 | 1,027.6 | 250.1 | 100.2 | 55.5 | 74.3 | 91.1 | 56.1 | 31.9 | 19.2 | 23.9 | 21.5 | 21.2 | 206.2 | 2,310.5 |
| 30年度 | 288.4 | 7.0 | 19.4 | 1,023.0 | 251.1 | 93.9 | 53.1 | 81.0 | 89.0 | 58.4 | 35.2 | 22.6 | 26.8 | 45.8 | 21.1 | 217.1 | 2,333.1 |

6 職員の平均年齢（第 44 表参照）

附表 42 職員平均年齢

(単位:歳)

| 区分 性別 | 28 年 度 | | | | | 29 年 度 | | | | | 30 年 度 | | | | |
|----------|--------|------|-------|------|------|--------|------|-------|------|------|--------|------|-------|------|------|
| | 医 師 | 看護職 | 医療技術職 | 事務職 | 計 | 医 師 | 看護職 | 医療技術職 | 事務職 | 計 | 医 師 | 看護職 | 医療技術職 | 事務職 | 計 |
| 男 | 44.9 | 36.1 | 34.3 | 41.0 | 39.0 | 40.9 | 36.5 | 35.1 | 43.6 | 37.8 | 42.8 | 34.8 | 34.9 | 45.1 | 37.6 |
| 女 | 37.4 | 36.6 | 35.6 | 37.0 | 36.5 | 34.6 | 36.4 | 36.4 | 35.8 | 36.4 | 37.0 | 36.4 | 36.1 | 35.4 | 36.3 |
| 計 | 44.1 | 36.5 | 34.9 | 39.9 | 37.5 | 39.6 | 36.4 | 35.8 | 41.1 | 36.8 | 41.8 | 36.1 | 35.4 | 40.9 | 36.7 |

7 職員の平均月収額（第 44 表参照）

附表 43 職種別職員平均月収額

(単位:円)

| 区分 性別 | 28 年 度 | | | | | 29 年 度 | | | | | 30 年 度 | | | | |
|----------|-----------|---------|---------|---------|---------|-----------|---------|---------|---------|---------|-----------|---------|---------|---------|---------|
| | 医 師 | 看護職 | 医療技術職 | 事務職 | 計 | 医 師 | 看護職 | 医療技術職 | 事務職 | 計 | 医 師 | 看護職 | 医療技術職 | 事務職 | 計 |
| 男 | 1,651,185 | 391,264 | 385,487 | 466,544 | 578,712 | 1,668,224 | 394,898 | 394,024 | 419,878 | 587,679 | 1,791,500 | 376,160 | 401,457 | 437,204 | 626,622 |
| 女 | 1,370,840 | 391,509 | 374,455 | 344,074 | 402,930 | 1,363,433 | 380,638 | 381,114 | 321,820 | 395,790 | 1,500,587 | 377,630 | 377,130 | 323,966 | 390,455 |
| 計 | 1,601,124 | 391,462 | 380,421 | 431,552 | 462,252 | 1,609,232 | 383,383 | 388,035 | 387,192 | 458,754 | 1,747,422 | 377,372 | 390,891 | 386,545 | 465,197 |

8 職種別年齢構成比職員の平均月収額（第44表参照）

図表9 職種別年齢構成比（平成30年4月1日現在）

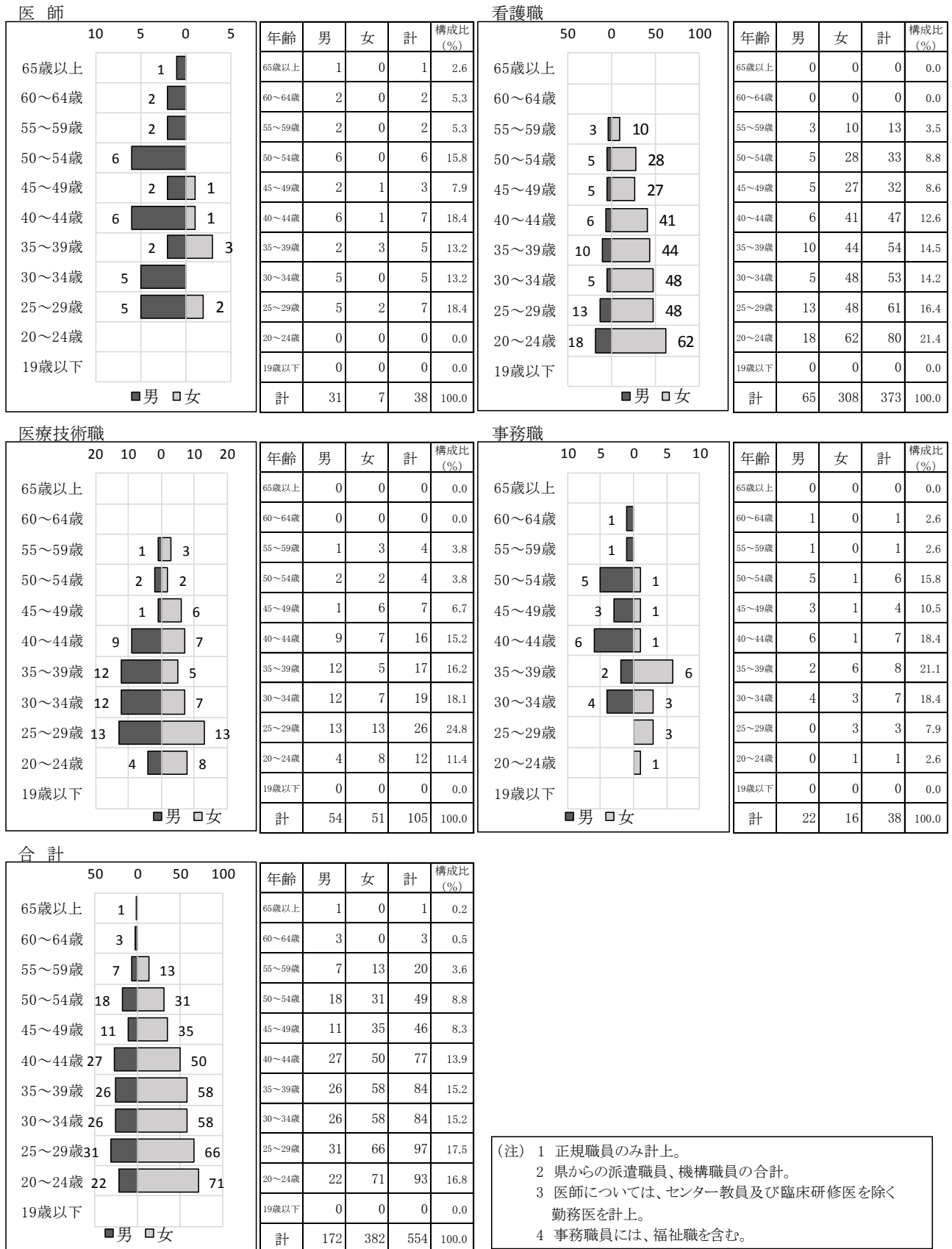

(注) 1 正規職員のみ計上。
 2 県からの派遣職員、機構職員の合計。
 3 医師については、センター教員及び臨床研修医を除く勤務医を計上。
 4 事務職員には、福祉職を含む。

第4 施設設備の概況

1 医療機器整備の概要

平成30年度に整備された主な医療器械及び備品は、次のとおりである。

附表44 主な医療機器の整備状況

(単位:円)

| 主な医療機器(50万円以上) | 数量 | 取得価格 |
|--|----|-------------|
| 磁気共鳴診断装置(MRI)3.0T | 1 | 262,440,000 |
| CT画像再構成用サブコンソール | 1 | 7,408,800 |
| 整形外科脊椎手術コンテナ | 1 | 3,034,800 |
| ステープリングシステム | 1 | 934,556 |
| 脳外科マイクロ手術コンテナ | 1 | 874,800 |
| 病理システム肺がん規約改定対応 | 1 | 626,400 |
| MRI(1.5T)AutoVoice,ScanWise Implantオプション追加 | 1 | 599,400 |
| 錠剤充填監査システム | 1 | 594,000 |
| ヒップペルビス固定具 | 1 | 594,000 |
| 合計 | 9 | 277,106,756 |

第 3 章 財務

第1 資産・負債及び正味財産（第45表参照）

平成30年度末における資産総額は4,724,502,190円となり、前年度末に比べて220,114,999円減少した。減少の主なものは未収金の259,973,361円であった。

負債は4,366,574,692円となり、前年度末に比べて78,694,522円増加した。増加の主なものは退職給付引当金の48,482,480円であった。

当期一般正味財産増減額が△298,809,521円となったことから、正味財産は357,927,498円となった。

また、資金運用状況は附表45のとおりである。

附表45 資金運用表

| | | (単位:円) | | | |
|------------------|--------|-------------|---------------|---------------|---------------|
| | | 年度 | 28年度 | 29年度 | 30年度 |
| 区分 | | | | | |
| 長期 資金 | 調 達 | 固定資産の減少 | | | |
| | | 固定負債の増加 | 13,119,997 | 63,035,063 | 38,216,480 |
| | | 繰延勘定の減少 | | | |
| | | 指定正味財産の増加 | | | |
| | | 一般正味財産の増加 | | | |
| | | 計 A | 13,119,997 | 63,035,063 | 38,216,480 |
| | 運 用 | 固定資産の増加 | 19,421,392 | 16,613,897 | 7,483,541 |
| | | 固定負債の減少 | | | |
| | | 繰延勘定の増加 | | | |
| | | 指定正味財産の減少 | | | |
| | | 一般正味財産の減少 | 762,427,307 | 412,471,455 | 298,809,521 |
| | 計 B | 781,848,699 | 429,085,352 | 306,293,062 | |
| 差 引 (A - B) | | | △ 768,728,702 | △ 366,050,289 | △ 268,076,582 |
| 短期 資金 | 調 達 | 流動負債の増加 | 1,251,543,103 | 439,217,721 | 40,478,042 |
| | | 流動資産の減少 | | | 227,598,540 |
| | | 計 C | 1,251,543,103 | 439,217,721 | 268,076,582 |
| | 運 用 | 流動負債の減少 | | | |
| | | 流動資産の増加 | 482,814,401 | 73,167,432 | - |
| | | 計 D | 482,814,401 | 73,167,432 | 0 |
| 差 引 (C - D) | | | 768,728,702 | 366,050,289 | 268,076,582 |

第2 収益的収支（第46・47・48・49表参照）

1 経常収益

病院事業収益は8,213,669,886円、病院事業外収益は72,381,432円、受取補助金等は1,854,713,124円、基本財産運用益は1,998,500円、その他収益は7,082,391円となり、経常収益は10,149,845,333円となった。

2 経常費用

給与費は5,712,020,353円、材料費は2,358,198,067円、経費は2,339,345,454円、研究研修費は35,053,680円、減価償却費は2,992,015円、支払利息は2,282,559円となり、経常費用は10,449,892,128円となった。

3 経常外収益

医療機器等の受贈により1,237,274円となった。

4 経常外費用

経常外費用の計上はなかった。

5 要素別費用

収益(100円)当たりの要素別費用は、附表46のとおり100円の収益を実現するのに102.9円の原価を要したことになる。

また、患者1人1日当たりの要素別費用は、附表47のとおり、36,816.1円となった。

附表46 収益(100円)当たり要素別費用

(単位:円)

| 区分 金額 | 給与費 | 材料費 | 経費 | 研究研修費 | 減価償却費 | 支払利息 | 経常外費用 | 計 |
|----------|------|------|------|-------|-------|------|-------|-------|
| 28年度 | 58.7 | 25.6 | 23.8 | 0.3 | 0.0 | 0.0 | 0.0 | 108.5 |
| 29年度 | 57.5 | 24.0 | 23.1 | 0.3 | 0.0 | 0.0 | 0.0 | 105.0 |
| 30年度 | 56.3 | 23.2 | 23.0 | 0.3 | 0.0 | 0.0 | 0.0 | 102.9 |

図表10 収益(100円)当たり要素別費用

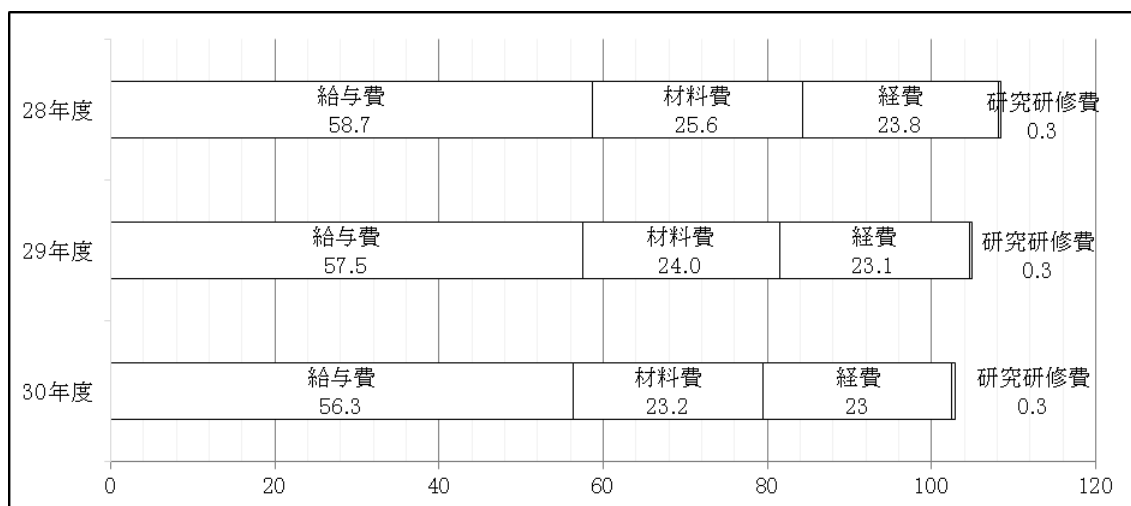

附表 47 患者 1 人 1 日当たり要素別費用

(単位:円)

| 区分 金額 | 給与費 | 材料費 | 経費 | 研究研修費 | 減価償却費 | 支払利息 | 経常外費用 | 計 |
|----------|----------|---------|---------|-------|-------|------|-------|----------|
| 28年度 | 19,388.6 | 8,452.3 | 7,864.9 | 100.9 | 3.4 | 3.7 | 0.0 | 35,813.7 |
| 29年度 | 20,639.6 | 8,607.6 | 8,311.7 | 116.4 | 6.4 | 5.3 | 0.0 | 37,686.9 |
| 30年度 | 20,124.1 | 8,308.2 | 8,241.8 | 123.5 | 10.5 | 8.0 | 0.0 | 36,816.1 |

図表 11 患者 1 人 1 日当たり要素別費用

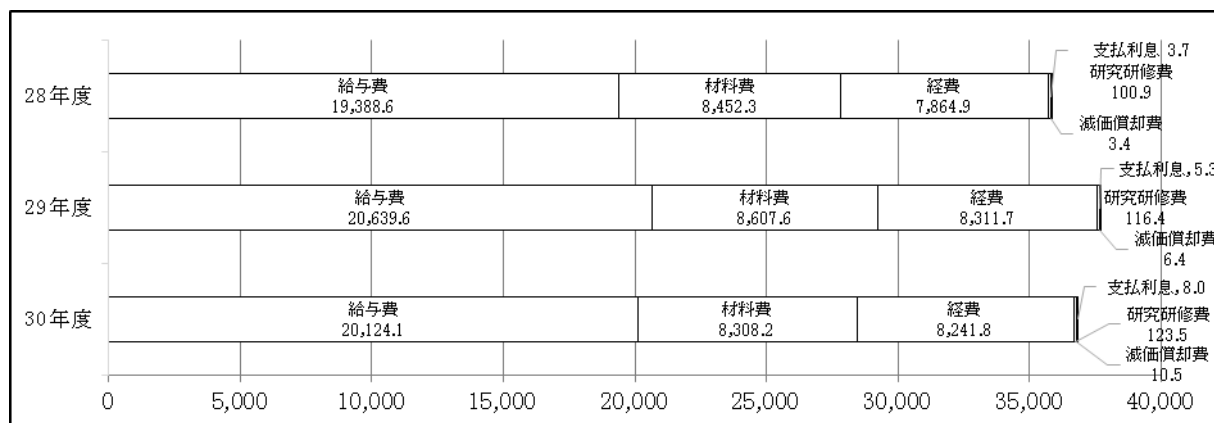

第 3 借入金の状況

平成 27 年 9 月より、運転資金としての借入を開始。平成 30 年度の借入残高は 3,095,000,000 円となった。

附表 48 借入金推移

(単位:円)

| 区分 年月 | 28年度 | | | 29年度 | | | 30年度 | | |
|----------|---------------|------|---------------|---------------|------|---------------|---------------|------|---------------|
| | 借入先 | 資金使途 | 金額 | 借入先 | 資金使途 | 金額 | 借入先 | 資金使途 | 金額 |
| 4月 | みずほ銀行 新潟支店 | 運転資金 | 1,580,000,000 | みずほ銀行 新潟支店 | 運転資金 | 2,635,000,000 | みずほ銀行 新潟支店 | 運転資金 | 2,990,000,000 |
| 5月 | | | 1,590,000,000 | | | 2,340,000,000 | | | 2,685,000,000 |
| 6月 | | | 2,130,000,000 | | | 2,805,000,000 | | | 3,160,000,000 |
| 7月 | | | 2,030,000,000 | | | 2,540,000,000 | | | 2,955,000,000 |
| 8月 | | | 2,140,000,000 | | | 2,675,000,000 | | | 3,065,000,000 |
| 9月 | | | 2,290,000,000 | | | 2,800,000,000 | | | 3,183,000,000 |
| 10月 | | | 2,085,000,000 | | | 2,505,000,000 | | | 2,840,000,000 |
| 11月 | | | 2,235,000,000 | | | 2,655,000,000 | | | 2,985,000,000 |
| 12月 | | | 2,735,000,000 | | | 3,115,000,000 | | | 3,535,000,000 |
| 1月 | | | 2,565,000,000 | | | 2,920,000,000 | | | 3,320,000,000 |
| 2月 | | | 2,700,000,000 | | | 3,045,000,000 | | | 3,410,000,000 |
| 3月 | | | 2,745,000,000 | | | 3,115,000,000 | | | 3,095,000,000 |

第4 主要財務比率

附表 49 主要財務比率表

| 区 分 | 算 式 | 28年度 | 29年度 | 30年度 |
|-----------------|--|--------|--------|--------|
| 総資本回転率 | $\frac{\text{病院事業収益}}{1/2(\text{期首} \cdot \text{期末正味資産})}$ | 5.13 | 9.18 | 16.19 |
| 固定資産回転率 | $\frac{\text{病院事業収益}}{1/2(\text{期首} \cdot \text{期末固定資産})}$ | 2.36 | 2.50 | 2.58 |
| 流動資産回転率 | $\frac{\text{病院事業収益}}{1/2(\text{期首} \cdot \text{期末流動資産})}$ | 5.14 | 4.59 | 4.99 |
| 医薬品回転率 | $\frac{\text{医薬品払出額}}{1/2(\text{期首} \cdot \text{期末医薬品})}$ | 29.42 | 28.65 | 27.24 |
| 未収金回転率 | $\frac{\text{病院事業収益}}{1/2(\text{期首} \cdot \text{期末未収金})}$ | 5.38 | 4.86 | 5.42 |
| 経常収益対 経常費用比率 | $\frac{\text{経常収益}}{\text{経常費用}} \times 100(\%)$ | 92.06 | 95.98 | 97.13 |
| 固定資産対 長期資本比率 | $\frac{\text{固定資産}}{\text{正味財産} + \text{固定負債}} \times 100(\%)$ | 272.37 | 391.45 | 577.41 |
| 流動比率 | $\frac{\text{流動資産}}{\text{流動負債}} \times 100(\%)$ | 45.73 | 42.64 | 36.77 |
| 当座比率 | $\frac{\text{現金預金} + \text{未収金}}{\text{流動負債}} \times 100(\%)$ | 44.33 | 41.29 | 35.29 |
| 現金比率 | $\frac{\text{現金預金}}{\text{流動負債}} \times 100(\%)$ | 0.52 | 1.47 | 2.08 |

第 4 章 統計及び財務諸表

第1表 入院・外来患者数

(単位:人)

| 区分 年月 | 平成28年度 | | | | | | | 平成29年度 | | | | | | | 平成30年度 | | | | | | | 増減(30年度-29年度) | | | | | | |
|----------|--------|----|--------|--------|-----|--------|-----------|--------|----|--------|--------|-----|--------|-----------|--------|----|--------|--------|-----|--------|-----------|---------------|----|---------|---------|-----|---------|---------|
| | 入院患者数 | | | | | | 外来 患者数 | 入院患者数 | | | | | | 外来 患者数 | 入院患者数 | | | | | | 外来 患者数 | | | | | | | |
| | 一般 | 療養 | 精神 | 小計 | 感染症 | 合計 | | 一般 | 療養 | 精神 | 小計 | 感染症 | 合計 | | 一般 | 療養 | 精神 | 小計 | 感染症 | 合計 | | 一般 | 療養 | 精神 | 小計 | 感染症 | 合計 | |
| 4月 | 6,178 | 0 | 1,017 | 7,195 | 0 | 7,195 | 13,667 | 6,825 | 0 | 1,070 | 7,895 | 0 | 7,895 | 14,906 | 6,343 | 0 | 1,017 | 7,360 | 0 | 7,360 | 15,016 | △ 482 | 0 | △ 53 | △ 535 | 0 | △ 535 | 110 |
| 5月 | 6,217 | 0 | 1,127 | 7,344 | 0 | 7,344 | 13,625 | 6,778 | 0 | 1,138 | 7,916 | 0 | 7,916 | 15,554 | 6,330 | 0 | 1,069 | 7,399 | 0 | 7,399 | 16,077 | △ 448 | 0 | △ 69 | △ 517 | 0 | △ 517 | 523 |
| 6月 | 6,533 | 0 | 1,083 | 7,616 | 0 | 7,616 | 14,886 | 6,668 | 0 | 1,072 | 7,740 | 0 | 7,740 | 15,699 | 6,047 | 0 | 957 | 7,004 | 0 | 7,004 | 15,851 | △ 621 | 0 | △ 115 | △ 736 | 0 | △ 736 | 152 |
| 7月 | 6,978 | 0 | 996 | 7,974 | 0 | 7,974 | 14,459 | 7,099 | 0 | 1,064 | 8,163 | 0 | 8,163 | 15,690 | 6,640 | 0 | 1,092 | 7,732 | 0 | 7,732 | 16,643 | △ 459 | 0 | 28 | △ 431 | 0 | △ 431 | 953 |
| 8月 | 6,981 | 0 | 1,137 | 8,118 | 0 | 8,118 | 15,871 | 7,146 | 0 | 1,187 | 8,333 | 0 | 8,333 | 16,993 | 6,417 | 0 | 1,027 | 7,444 | 0 | 7,444 | 17,205 | △ 729 | 0 | △ 160 | △ 889 | 0 | △ 889 | 212 |
| 9月 | 7,025 | 0 | 1,207 | 8,232 | 0 | 8,232 | 14,800 | 6,684 | 0 | 1,068 | 7,752 | 0 | 7,752 | 15,825 | 6,402 | 0 | 948 | 7,350 | 0 | 7,350 | 14,790 | △ 282 | 0 | △ 120 | △ 402 | 0 | △ 402 | △ 1,035 |
| 10月 | 7,314 | 0 | 1,118 | 8,432 | 0 | 8,432 | 15,136 | 7,268 | 0 | 1,108 | 8,376 | 0 | 8,376 | 16,665 | 6,448 | 0 | 976 | 7,424 | 0 | 7,424 | 17,542 | △ 820 | 0 | △ 132 | △ 952 | 0 | △ 952 | 877 |
| 11月 | 7,460 | 0 | 1,068 | 8,528 | 0 | 8,528 | 15,312 | 6,851 | 0 | 1,180 | 8,031 | 0 | 8,031 | 15,584 | 6,672 | 0 | 1,200 | 7,872 | 0 | 7,872 | 16,509 | △ 179 | 0 | 20 | △ 159 | 0 | △ 159 | 925 |
| 12月 | 6,936 | 0 | 1,062 | 7,998 | 0 | 7,998 | 14,927 | 6,695 | 0 | 1,223 | 7,918 | 0 | 7,918 | 15,515 | 6,741 | 0 | 1,055 | 7,796 | 0 | 7,796 | 16,288 | 46 | 0 | △ 168 | △ 122 | 0 | △ 122 | 773 |
| 1月 | 7,368 | 0 | 1,164 | 8,532 | 0 | 8,532 | 14,141 | 6,836 | 0 | 1,200 | 8,036 | 0 | 8,036 | 14,638 | 6,890 | 0 | 1,041 | 7,931 | 0 | 7,931 | 15,415 | 54 | 0 | △ 159 | △ 105 | 0 | △ 105 | 777 |
| 2月 | 6,820 | 0 | 1,062 | 7,882 | 0 | 7,882 | 13,744 | 6,153 | 0 | 1,086 | 7,239 | 0 | 7,239 | 13,830 | 6,261 | 0 | 975 | 7,236 | 0 | 7,236 | 14,955 | 108 | 0 | △ 111 | △ 3 | 0 | △ 3 | 1,125 |
| 3月 | 7,480 | 0 | 1,029 | 8,509 | 0 | 8,509 | 16,166 | 6,796 | 0 | 1,228 | 8,024 | 0 | 8,024 | 16,193 | 7,087 | 0 | 1,092 | 8,179 | 0 | 8,179 | 16,822 | 291 | 0 | △ 136 | 155 | 0 | 155 | 629 |
| 計 | 83,290 | 0 | 13,070 | 96,360 | 0 | 96,360 | 176,734 | 81,799 | 0 | 13,624 | 95,423 | 0 | 95,423 | 187,092 | 78,278 | 0 | 12,449 | 90,727 | 0 | 90,727 | 193,113 | △ 3,521 | 0 | △ 1,175 | △ 4,696 | 0 | △ 4,696 | 6,021 |

第2表 平均利用許可(稼働)病床数、病床利用率、平均在(通)院日数、外来・入院患者比率(1)

(単位:床・人)

| 区分 年月 | 平均病床数(床) | | | | | | | | | | | | 一日平均入院患者数 | | | | | |
|----------|----------|-----|------|-------|-----|-------|-------|-----|------|-------|-----|-------|-----------|-----|------|-------|-----|-------|
| | 稼働 | | | | | | 許可 | | | | | | 一般 | 療養 | 精神 | 小計 | 感染症 | 合計 |
| | 一般 | 療養 | 精神 | 小計 | 感染症 | 合計 | 一般 | 療養 | 精神 | 小計 | 感染症 | 合計 | | | | | | |
| 28年度 | 262.3 | 0.0 | 50.0 | 312.3 | 4.0 | 316.3 | 400.0 | 0.0 | 50.0 | 450.0 | 4.0 | 454.0 | 228.2 | 0.0 | 35.8 | 264.0 | 0.0 | 264.0 |
| 29年度 | 254.0 | 0.0 | 50.0 | 304.0 | 4.0 | 308.0 | 400.0 | 0.0 | 50.0 | 450.0 | 4.0 | 454.0 | 224.1 | 0.0 | 37.3 | 261.4 | 0.0 | 261.4 |
| 30年度 | 254.0 | 0.0 | 50.0 | 304.0 | 4.0 | 308.0 | 400.0 | 0.0 | 50.0 | 450.0 | 4.0 | 454.0 | 214.5 | 0.0 | 34.1 | 248.6 | 0.0 | 248.6 |
| H30.4 | 254.0 | 0.0 | 50.0 | 304.0 | 4.0 | 308.0 | 400.0 | 0.0 | 50.0 | 450.0 | 4.0 | 454.0 | 211.4 | 0.0 | 33.9 | 245.3 | 0.0 | 245.3 |
| H30.5 | 254.0 | 0.0 | 50.0 | 304.0 | 4.0 | 308.0 | 400.0 | 0.0 | 50.0 | 450.0 | 4.0 | 454.0 | 204.2 | 0.0 | 34.5 | 238.7 | 0.0 | 238.7 |
| H30.6 | 254.0 | 0.0 | 50.0 | 304.0 | 4.0 | 308.0 | 400.0 | 0.0 | 50.0 | 450.0 | 4.0 | 454.0 | 201.6 | 0.0 | 31.9 | 233.5 | 0.0 | 233.5 |
| H30.7 | 254.0 | 0.0 | 50.0 | 304.0 | 4.0 | 308.0 | 400.0 | 0.0 | 50.0 | 450.0 | 4.0 | 454.0 | 214.2 | 0.0 | 35.2 | 249.4 | 0.0 | 249.4 |
| H30.8 | 254.0 | 0.0 | 50.0 | 304.0 | 4.0 | 308.0 | 400.0 | 0.0 | 50.0 | 450.0 | 4.0 | 454.0 | 207.0 | 0.0 | 33.1 | 240.1 | 0.0 | 240.1 |
| H30.9 | 254.0 | 0.0 | 50.0 | 304.0 | 4.0 | 308.0 | 400.0 | 0.0 | 50.0 | 450.0 | 4.0 | 454.0 | 213.4 | 0.0 | 31.6 | 245.0 | 0.0 | 245.0 |
| H30.10 | 254.0 | 0.0 | 50.0 | 304.0 | 4.0 | 308.0 | 400.0 | 0.0 | 50.0 | 450.0 | 4.0 | 454.0 | 208.0 | 0.0 | 31.5 | 239.5 | 0.0 | 239.5 |
| H30.11 | 254.0 | 0.0 | 50.0 | 304.0 | 4.0 | 308.0 | 400.0 | 0.0 | 50.0 | 450.0 | 4.0 | 454.0 | 222.4 | 0.0 | 40.0 | 262.4 | 0.0 | 262.4 |
| H30.12 | 254.0 | 0.0 | 50.0 | 304.0 | 4.0 | 308.0 | 400.0 | 0.0 | 50.0 | 450.0 | 4.0 | 454.0 | 217.5 | 0.0 | 34.0 | 251.5 | 0.0 | 251.5 |
| H31.1 | 254.0 | 0.0 | 50.0 | 304.0 | 4.0 | 308.0 | 400.0 | 0.0 | 50.0 | 450.0 | 4.0 | 454.0 | 222.3 | 0.0 | 33.6 | 255.8 | 0.0 | 255.8 |
| H31.2 | 254.0 | 0.0 | 50.0 | 304.0 | 4.0 | 308.0 | 400.0 | 0.0 | 50.0 | 450.0 | 4.0 | 454.0 | 223.6 | 0.0 | 34.8 | 258.4 | 0.0 | 258.4 |
| H31.3 | 254.0 | 0.0 | 50.0 | 304.0 | 4.0 | 308.0 | 400.0 | 0.0 | 50.0 | 450.0 | 4.0 | 454.0 | 228.6 | 0.0 | 35.2 | 263.8 | 0.0 | 263.8 |

第2表 平均利用許可(稼働)病床数、病床利用率、平均在(通)院日数、外来・入院患者比率(2)

(単位:人・日・回転・%)

| 区分 年月 | 病床利用率(%) | | | | | | | | | | | | 入院 | | | | | | 外来 | | | | 入院 外来 比率 |
|----------|----------|--------|--------|--------|-------------|--------|--------|--------|--------|--------|-------------|--------|-----------------|------------|-----------|-----------------|----------------|-----------------------|------------------|-----------------------|-----------|----------------|----------------|
| | 稼働 | | | | | | 許可 | | | | | | 期首 在院 患者数 | 新入院 患者数 | 退院 患者数 | 期末 在院 患者数 | 平均 在院 日数 | 病 床 回 転 数 | 外来患者数 | | | 平均 通院 日数 | |
| | 一 般 | 療 養 | 精 神 | 小 計 | 感 染 症 | 合 計 | 一 般 | 療 養 | 精 神 | 小 計 | 感 染 症 | 合 計 | | | | | | | 新 患 者 数 | 再 来 患 者 数 | 計 | | |
| 28年度 | 87.0 | 0.0 | 71.6 | 84.5 | 0.0 | 83.5 | 57.0 | 0.0 | 71.6 | 58.7 | 0.0 | 58.1 | 235.0 | 7,251.0 | 7,262.0 | 224.0 | 13.3 | 23.7 | 15,200.0 | 161,534.0 | 176,734.0 | 11.6 | 183.4 |
| 29年度 | 88.2 | 0.0 | 74.7 | 86.0 | 0.0 | 84.9 | 56.0 | 0.0 | 74.7 | 58.1 | 0.0 | 57.6 | 224.0 | 7,365.0 | 7,383.0 | 217.0 | 12.9 | 24.6 | 12,484.0 | 174,608.0 | 187,092.0 | 15.0 | 196.1 |
| 30年度 | 84.4 | 0.0 | 68.2 | 81.8 | 0.0 | 80.7 | 53.6 | 0.0 | 68.2 | 55.2 | 0.0 | 54.8 | 217.0 | 7,406.0 | 7,397.0 | 226.0 | 12.3 | 24.8 | 10,828.0 | 182,285.0 | 193,113.0 | 17.8 | 212.9 |
| H30.4 | 83.2 | 0.0 | 67.6 | 80.7 | 0.0 | 79.7 | 52.9 | 0.0 | 67.8 | 54.5 | 0.0 | 54.0 | 217.0 | 558.0 | 561.0 | 214.0 | 13.2 | 2.5 | 900.0 | 14,116.0 | 15,016.0 | 16.7 | 204.0 |
| H30.5 | 80.4 | 0.0 | 69.0 | 78.5 | 0.0 | 77.5 | 51.0 | 0.0 | 69.0 | 53.0 | 0.0 | 52.6 | 214.0 | 555.0 | 542.0 | 227.0 | 13.5 | 2.5 | 945.0 | 15,132.0 | 16,077.0 | 17.0 | 217.3 |
| H30.6 | 79.4 | 0.0 | 63.8 | 76.8 | 0.0 | 75.8 | 50.4 | 0.0 | 63.8 | 51.9 | 0.0 | 51.4 | 227.0 | 586.0 | 599.0 | 214.0 | 11.8 | 2.6 | 919.0 | 14,932.0 | 15,851.0 | 17.2 | 226.3 |
| H30.7 | 84.3 | 0.0 | 70.5 | 82.0 | 0.0 | 81.0 | 53.5 | 0.0 | 70.5 | 55.4 | 0.0 | 54.9 | 214.0 | 664.0 | 635.0 | 243.0 | 11.9 | 2.9 | 976.0 | 15,667.0 | 16,643.0 | 17.1 | 215.2 |
| H30.8 | 81.5 | 0.0 | 66.3 | 79.0 | 0.0 | 78.0 | 51.8 | 0.0 | 66.3 | 53.4 | 0.0 | 52.9 | 243.0 | 631.0 | 644.0 | 230.0 | 11.7 | 2.8 | 1,058.0 | 16,147.0 | 17,205.0 | 16.3 | 231.1 |
| H30.9 | 84.0 | 0.0 | 63.2 | 80.6 | 0.0 | 79.5 | 53.4 | 0.0 | 63.2 | 54.4 | 0.0 | 54.0 | 230.0 | 590.0 | 606.0 | 214.0 | 12.3 | 2.7 | 839.0 | 13,951.0 | 14,790.0 | 17.6 | 201.2 |
| H30.10 | 81.9 | 0.0 | 63.0 | 78.8 | 0.0 | 77.8 | 52.0 | 0.0 | 63.0 | 53.2 | 0.0 | 52.7 | 214.0 | 669.0 | 636.0 | 247.0 | 11.4 | 2.9 | 944.0 | 16,598.0 | 17,542.0 | 18.6 | 236.3 |
| H30.11 | 87.6 | 0.0 | 80.0 | 86.3 | 0.0 | 85.2 | 55.6 | 0.0 | 80.0 | 58.3 | 0.0 | 57.8 | 247.0 | 606.0 | 613.0 | 240.0 | 12.9 | 2.6 | 835.0 | 15,674.0 | 16,509.0 | 19.8 | 209.7 |
| H30.12 | 85.6 | 0.0 | 68.0 | 82.7 | 0.0 | 81.7 | 54.4 | 0.0 | 68.1 | 55.9 | 0.0 | 55.4 | 240.0 | 626.0 | 689.0 | 177.0 | 11.9 | 2.6 | 846.0 | 15,442.0 | 16,288.0 | 19.3 | 208.9 |
| H31.1 | 87.5 | 0.0 | 67.2 | 84.2 | 0.0 | 83.1 | 55.6 | 0.0 | 67.2 | 56.9 | 0.0 | 56.4 | 177.0 | 670.0 | 577.0 | 270.0 | 12.7 | 2.6 | 892.0 | 14,523.0 | 15,415.0 | 17.3 | 194.4 |
| H31.2 | 88.0 | 0.0 | 69.6 | 85.0 | 0.0 | 83.9 | 55.9 | 0.0 | 69.6 | 57.4 | 0.0 | 56.9 | 270.0 | 603.0 | 618.0 | 255.0 | 11.9 | 2.7 | 821.0 | 14,134.0 | 14,955.0 | 18.2 | 206.7 |
| H31.3 | 90.0 | 0.0 | 70.5 | 86.8 | 0.0 | 85.7 | 57.2 | 0.0 | 70.5 | 58.6 | 0.0 | 58.1 | 255.0 | 648.0 | 677.0 | 226.0 | 12.3 | 2.8 | 853.0 | 15,969.0 | 16,822.0 | 19.7 | 205.7 |

(注) 1 平均在院日数 = 延入院患者数 ÷ ((新入院患者数 + 退院患者数) ÷ 2)

2 病床回転数 = (期首在院患者数 + 新入院患者数) ÷ 平均稼働病床数

3 平均通院日数 = 外来患者数 ÷ 新患者数

4 入院外来比率 = 外来患者数 ÷ 入院患者数 × 100

第3表 診療科別延患者数(入院)(1)

1 延数

(单位:人)

| 区分 年月 | 総合診療科 | 循環器内科 | 内分泌・代謝内科 | 血液内科 | 腎臓科 | 呼吸器・感染症内科 | 消化器内科 | 神経科 | 精神科 | 小児科 | 消化器外科・一般外科 | 心臓血管科 | 呼吸器外科 |
|----------|-------|-------|----------|-------|-------|-----------|-------|-------|--------|-------|------------|-------|-------|
| 28年度 | 2,459 | 3,761 | 323 | 3,721 | 3,783 | 8,267 | 7,085 | 2,024 | 13,070 | 4,721 | 4,712 | 980 | 664 |
| 29年度 | 3,010 | 3,562 | 339 | 3,693 | 3,749 | 7,551 | 7,043 | 2,046 | 13,624 | 4,764 | 4,591 | 570 | 665 |
| 30年度 | 1,824 | 73 | 289 | 3,557 | 3,847 | 7,407 | 8,013 | 1,653 | 12,449 | 5,004 | 4,227 | 152 | 929 |
| H30. 4 | 206 | 0 | 15 | 245 | 343 | 596 | 581 | 170 | 1,017 | 334 | 332 | 19 | 53 |
| H30. 5 | 193 | 0 | 51 | 305 | 373 | 597 | 643 | 66 | 1,069 | 449 | 306 | 6 | 38 |
| H30. 6 | 155 | 0 | 40 | 310 | 229 | 482 | 600 | 148 | 957 | 368 | 290 | 26 | 95 |
| H30. 7 | 188 | 0 | 16 | 377 | 241 | 698 | 773 | 184 | 1,092 | 457 | 311 | 0 | 118 |
| H30. 8 | 110 | 5 | 23 | 333 | 237 | 555 | 668 | 199 | 1,027 | 471 | 394 | 0 | 68 |
| H30. 9 | 112 | 0 | 20 | 320 | 306 | 669 | 692 | 61 | 948 | 493 | 416 | 0 | 112 |
| H30.10 | 123 | 0 | 39 | 321 | 331 | 664 | 556 | 185 | 976 | 373 | 437 | 0 | 98 |
| H30.11 | 163 | 8 | 14 | 288 | 281 | 715 | 537 | 99 | 1,200 | 423 | 377 | 47 | 67 |
| H30.12 | 110 | 22 | 8 | 224 | 368 | 663 | 766 | 105 | 1,055 | 465 | 377 | 8 | 93 |
| H31. 1 | 205 | 10 | 37 | 220 | 374 | 715 | 708 | 150 | 1,041 | 352 | 320 | 33 | 46 |
| H31. 2 | 161 | 13 | 7 | 261 | 414 | 533 | 638 | 140 | 975 | 354 | 332 | 0 | 49 |
| H31. 3 | 98 | 15 | 19 | 353 | 350 | 520 | 851 | 146 | 1,092 | 465 | 335 | 13 | 92 |

| 区分 年月 | 整形外科 | 脳神経外科 | 皮膚科 | 泌尿器科 | 眼科 | 耳鼻咽喉科 | 産婦人科 | 放射線治療科 | 麻酔科 | 救急科 | 矯正科 | 歯科 口腔外科 | 計 | 新生児 在院数 |
|----------|--------|-------|-----|-------|-------|-------|--------|--------|-----|-------|-----|------------|--------|------------|
| 28年度 | 11,976 | 6,654 | 932 | 2,452 | 1,933 | 2,418 | 10,925 | 0 | 0 | 2,909 | 0 | 591 | 96,360 | 1,947 |
| 29年度 | 12,154 | 7,552 | 536 | 2,349 | 1,930 | 2,191 | 10,906 | 0 | 0 | 2,116 | 0 | 483 | 95,424 | 1,823 |
| 30年度 | 14,346 | 7,326 | 378 | 2,765 | 1,680 | 2,435 | 9,496 | 0 | 0 | 2,106 | 0 | 771 | 90,727 | 1,558 |
| H30. 4 | 1,110 | 747 | 5 | 188 | 125 | 167 | 933 | 0 | 0 | 147 | 0 | 27 | 7,360 | 87 |
| H30. 5 | 1,076 | 630 | 24 | 157 | 145 | 252 | 826 | 0 | 0 | 122 | 0 | 71 | 7,399 | 178 |
| H30. 6 | 973 | 788 | 14 | 223 | 169 | 218 | 724 | 0 | 0 | 113 | 0 | 82 | 7,004 | 71 |
| H30. 7 | 1,122 | 520 | 39 | 268 | 140 | 233 | 677 | 0 | 0 | 170 | 0 | 108 | 7,732 | 123 |
| H30. 8 | 1,247 | 542 | 47 | 241 | 157 | 164 | 673 | 0 | 0 | 176 | 0 | 107 | 7,444 | 171 |
| H30. 9 | 1,236 | 438 | 54 | 194 | 125 | 120 | 800 | 0 | 0 | 164 | 0 | 70 | 7,350 | 153 |
| H30.10 | 1,334 | 506 | 32 | 239 | 153 | 146 | 705 | 0 | 0 | 155 | 0 | 51 | 7,424 | 62 |
| H30.11 | 1,383 | 499 | 23 | 286 | 184 | 207 | 779 | 0 | 0 | 229 | 0 | 63 | 7,872 | 139 |
| H30.12 | 1,213 | 594 | 55 | 300 | 102 | 210 | 802 | 0 | 0 | 211 | 0 | 45 | 7,796 | 110 |
| H31. 1 | 1,334 | 673 | 56 | 218 | 94 | 247 | 843 | 0 | 0 | 209 | 0 | 46 | 7,931 | 149 |
| H31. 2 | 1,028 | 608 | 9 | 198 | 133 | 253 | 901 | 0 | 0 | 191 | 0 | 38 | 7,236 | 119 |
| H31. 3 | 1,290 | 781 | 20 | 253 | 153 | 218 | 833 | 0 | 0 | 219 | 0 | 63 | 8,179 | 196 |

第3表 診療科別延患者数(入院)(2)

2 構成比

(単位:%)

| 区分 年月 | 総合 診療科 | 循環器 内科 | 内分泌・ 代謝内科 | 血液 内科 | 腎臓 内科 | 呼吸器・ 感染症内 科 | 消化器 内科 | 神経 内科 | 精神科 | 小児科 | 消化器 外科・ 一般外科 | 心臓 血管 外科 | 呼吸器 外科 |
|----------|-----------|-----------|--------------|----------|----------|-------------------|-----------|----------|------|-----|--------------------|----------------|-----------|
| 28年度 | 2.6 | 3.9 | 0.3 | 3.9 | 3.9 | 8.6 | 7.4 | 2.1 | 13.6 | 4.9 | 4.9 | 1.0 | 0.7 |
| 29年度 | 3.2 | 3.7 | 0.4 | 3.9 | 3.9 | 7.9 | 7.4 | 2.1 | 14.3 | 5.0 | 4.8 | 0.6 | 0.7 |
| 30年度 | 2.0 | 0.1 | 0.3 | 3.9 | 4.2 | 8.2 | 8.8 | 1.8 | 13.7 | 5.5 | 4.7 | 0.2 | 1.0 |
| H30. 4 | 2.8 | 0.0 | 0.2 | 3.3 | 4.7 | 8.1 | 7.9 | 2.3 | 13.8 | 4.5 | 4.5 | 0.3 | 0.7 |
| H30. 5 | 2.6 | 0.0 | 0.7 | 4.1 | 5.0 | 8.1 | 8.7 | 0.9 | 14.4 | 6.1 | 4.1 | 0.1 | 0.5 |
| H30. 6 | 2.2 | 0.0 | 0.6 | 4.4 | 3.3 | 6.9 | 8.6 | 2.1 | 13.7 | 5.3 | 4.1 | 0.4 | 1.4 |
| H30. 7 | 2.4 | 0.0 | 0.2 | 4.9 | 3.1 | 9.0 | 10.0 | 2.4 | 14.1 | 5.9 | 4.0 | 0.0 | 1.5 |
| H30. 8 | 1.5 | 0.1 | 0.3 | 4.5 | 3.2 | 7.5 | 9.0 | 2.7 | 13.8 | 6.3 | 5.3 | 0.0 | 0.9 |
| H30. 9 | 1.5 | 0.0 | 0.3 | 4.4 | 4.2 | 9.1 | 9.4 | 0.8 | 12.9 | 6.7 | 5.7 | 0.0 | 1.5 |
| H30.10 | 1.7 | 0.0 | 0.5 | 4.3 | 4.5 | 8.9 | 7.5 | 2.5 | 13.1 | 5.0 | 5.9 | 0.0 | 1.3 |
| H30.11 | 2.1 | 0.1 | 0.2 | 3.7 | 3.6 | 9.1 | 6.8 | 1.3 | 15.2 | 5.4 | 4.8 | 0.6 | 0.9 |
| H30.12 | 1.4 | 0.3 | 0.1 | 2.9 | 4.7 | 8.5 | 9.8 | 1.3 | 13.5 | 6.0 | 4.8 | 0.1 | 1.2 |
| H31. 1 | 2.6 | 0.1 | 0.5 | 2.8 | 4.7 | 9.0 | 8.9 | 1.9 | 13.1 | 4.4 | 4.0 | 0.4 | 0.6 |
| H31. 2 | 2.2 | 0.2 | 0.1 | 3.6 | 5.7 | 7.4 | 8.8 | 1.9 | 13.5 | 4.9 | 4.6 | 0.0 | 0.7 |
| H31. 3 | 1.2 | 0.2 | 0.2 | 4.3 | 4.3 | 6.4 | 10.4 | 1.8 | 13.4 | 5.7 | 4.1 | 0.2 | 1.1 |

| 区分 年月 | 整形 外科 | 脳神経 外科 | 皮膚科 | 泌尿 器科 | 眼科 | 耳鼻 咽喉科 | 産婦 人科 | 放射線 治療科 | 麻酔科 | 救急科 | 矯正 歯科 | 歯科 口腔 外科 | 計 |
|----------|----------|-----------|-----|----------|-----|-----------|----------|------------|-----|-----|----------|----------------|-------|
| 28年度 | 12.4 | 6.9 | 1.0 | 2.5 | 2.0 | 2.5 | 11.3 | 0.0 | 0.0 | 3.0 | 0.0 | 0.6 | 100.0 |
| 29年度 | 12.7 | 7.9 | 0.6 | 2.5 | 2.0 | 2.3 | 11.4 | 0.0 | 0.0 | 2.2 | 0.0 | 0.5 | 100.0 |
| 30年度 | 15.8 | 8.1 | 0.4 | 3.0 | 1.9 | 2.7 | 10.5 | 0.0 | 0.0 | 2.3 | 0.0 | 0.8 | 100.0 |
| H30. 4 | 15.1 | 10.1 | 0.1 | 2.6 | 1.7 | 2.3 | 12.7 | 0.0 | 0.0 | 2.0 | 0.0 | 0.4 | 100.0 |
| H30. 5 | 14.5 | 8.5 | 0.3 | 2.1 | 2.0 | 3.4 | 11.2 | 0.0 | 0.0 | 1.6 | 0.0 | 1.0 | 100.0 |
| H30. 6 | 13.9 | 11.3 | 0.2 | 3.2 | 2.4 | 3.1 | 10.3 | 0.0 | 0.0 | 1.6 | 0.0 | 1.2 | 100.0 |
| H30. 7 | 14.5 | 6.7 | 0.5 | 3.5 | 1.8 | 3.0 | 8.8 | 0.0 | 0.0 | 2.2 | 0.0 | 1.4 | 100.0 |
| H30. 8 | 16.8 | 7.3 | 0.6 | 3.2 | 2.1 | 2.2 | 9.0 | 0.0 | 0.0 | 2.4 | 0.0 | 1.4 | 100.0 |
| H30. 9 | 16.8 | 6.0 | 0.7 | 2.6 | 1.7 | 1.6 | 10.9 | 0.0 | 0.0 | 2.2 | 0.0 | 1.0 | 100.0 |
| H30.10 | 18.0 | 6.8 | 0.4 | 3.2 | 2.1 | 2.0 | 9.5 | 0.0 | 0.0 | 2.1 | 0.0 | 0.7 | 100.0 |
| H30.11 | 17.6 | 6.3 | 0.3 | 3.6 | 2.3 | 2.6 | 9.9 | 0.0 | 0.0 | 2.9 | 0.0 | 0.8 | 100.0 |
| H30.12 | 15.6 | 7.6 | 0.7 | 3.8 | 1.3 | 2.7 | 10.3 | 0.0 | 0.0 | 2.7 | 0.0 | 0.6 | 100.0 |
| H31. 1 | 16.8 | 8.5 | 0.7 | 2.7 | 1.2 | 3.1 | 10.6 | 0.0 | 0.0 | 2.6 | 0.0 | 0.6 | 100.0 |
| H31. 2 | 14.2 | 8.4 | 0.1 | 2.7 | 1.8 | 3.5 | 12.5 | 0.0 | 0.0 | 2.6 | 0.0 | 0.5 | 100.0 |
| H31. 3 | 15.8 | 9.5 | 0.2 | 3.1 | 1.9 | 2.7 | 10.2 | 0.0 | 0.0 | 2.7 | 0.0 | 0.8 | 100.0 |

第4表 診療科別延患者数(外来)(1)

1 延数 (単位:人)

| 区分 年月 | 総合 診療科 | 循環器 内科 | 内分泌・代 謝内科 | 血液 内科 | 腎臓 内科 | 呼吸器・ 感染症 内科 | 消化器 内科 | 神経 内科 | 精神科 | 小児科 | 消化器 外科・ 一般外科 | 心臓 血管 外科 | 呼吸器 外科 |
|----------|-----------|-----------|--------------|----------|----------|-------------------|-----------|----------|--------|--------|--------------------|----------------|-----------|
| 28年度 | 3,037 | 3,930 | 3,952 | 2,449 | 7,499 | 7,482 | 8,443 | 2,443 | 11,318 | 13,169 | 5,194 | 972 | 516 |
| 29年度 | 4,155 | 4,432 | 4,570 | 2,910 | 8,940 | 7,355 | 9,313 | 2,796 | 11,228 | 13,147 | 5,687 | 883 | 635 |
| 30年度 | 3,269 | 3,970 | 4,991 | 3,534 | 10,143 | 7,869 | 10,354 | 3,272 | 11,429 | 13,525 | 5,340 | 525 | 756 |
| H30.4 | 257 | 362 | 404 | 265 | 786 | 621 | 772 | 245 | 919 | 929 | 423 | 37 | 63 |
| H30.5 | 305 | 355 | 431 | 261 | 848 | 715 | 792 | 261 | 963 | 1,196 | 417 | 51 | 43 |
| H30.6 | 320 | 326 | 450 | 265 | 797 | 704 | 812 | 281 | 937 | 1,122 | 377 | 51 | 75 |
| H30.7 | 294 | 388 | 425 | 277 | 842 | 646 | 898 | 297 | 1,012 | 1,183 | 454 | 55 | 67 |
| H30.8 | 263 | 343 | 451 | 320 | 899 | 706 | 893 | 255 | 978 | 1,247 | 451 | 47 | 58 |
| H30.9 | 234 | 276 | 362 | 286 | 763 | 612 | 808 | 259 | 831 | 1,057 | 434 | 48 | 61 |
| H30.10 | 270 | 345 | 427 | 352 | 968 | 730 | 1,040 | 298 | 1,107 | 1,186 | 531 | 43 | 50 |
| H30.11 | 297 | 340 | 429 | 330 | 857 | 716 | 908 | 265 | 956 | 1,142 | 493 | 34 | 76 |
| H30.12 | 262 | 315 | 416 | 286 | 848 | 651 | 874 | 309 | 944 | 1,159 | 460 | 43 | 65 |
| H31.1 | 253 | 319 | 366 | 299 | 840 | 559 | 839 | 255 | 877 | 1,036 | 422 | 38 | 61 |
| H31.2 | 277 | 288 | 372 | 297 | 816 | 549 | 822 | 253 | 904 | 1,043 | 441 | 31 | 70 |
| H31.3 | 237 | 313 | 458 | 296 | 879 | 660 | 896 | 294 | 1,001 | 1,225 | 437 | 47 | 67 |

| 区分 年月 | 整形 外科 | 脳神経 外科 | 皮膚科 | 泌尿 器科 | 眼科 | 耳鼻 咽喉科 | 産婦 人科 | 放射線 治療科 | 麻酔科 | 救急科 | 矯正 歯科 | 歯科 口腔 外科 | 計 | (再掲) 新患者 | 総計 (入院+外来) |
|----------|----------|-----------|--------|----------|-------|-----------|----------|------------|-------|-------|----------|----------------|---------|-------------|---------------|
| 28年度 | 23,685 | 3,360 | 14,138 | 8,904 | 8,493 | 13,393 | 15,642 | 2,810 | 1,641 | 6,413 | 858 | 6,993 | 176,734 | 15,200 | 273,094 |
| 29年度 | 25,254 | 3,849 | 14,246 | 9,968 | 9,345 | 13,269 | 15,236 | 3,225 | 1,869 | 6,115 | 992 | 7,674 | 187,093 | 12,484 | 282,517 |
| 30年度 | 26,325 | 3,991 | 12,774 | 12,013 | 9,613 | 13,059 | 14,988 | 3,739 | 1,985 | 6,128 | 971 | 8,550 | 193,113 | 10,828 | 283,840 |
| H30.4 | 1,841 | 339 | 975 | 927 | 786 | 1,111 | 1,213 | 442 | 137 | 433 | 72 | 657 | 15,016 | 900 | 22,376 |
| H30.5 | 2,090 | 320 | 1,149 | 919 | 817 | 1,117 | 1,283 | 355 | 153 | 534 | 75 | 627 | 16,077 | 945 | 23,476 |
| H30.6 | 2,140 | 342 | 1,013 | 929 | 887 | 1,137 | 1,265 | 249 | 179 | 445 | 80 | 668 | 15,851 | 919 | 22,855 |
| H30.7 | 2,322 | 356 | 1,135 | 964 | 767 | 1,148 | 1,226 | 233 | 175 | 642 | 90 | 747 | 16,643 | 976 | 24,375 |
| H30.8 | 2,459 | 312 | 1,276 | 1,123 | 913 | 1,136 | 1,317 | 187 | 191 | 551 | 86 | 743 | 17,205 | 1,058 | 24,649 |
| H30.9 | 1,946 | 300 | 968 | 997 | 773 | 913 | 1,206 | 214 | 144 | 556 | 87 | 655 | 14,790 | 839 | 22,140 |
| H30.10 | 2,418 | 377 | 1,091 | 1,144 | 913 | 1,131 | 1,375 | 297 | 172 | 427 | 80 | 770 | 17,542 | 944 | 24,966 |
| H30.11 | 2,193 | 374 | 1,062 | 994 | 829 | 1,073 | 1,290 | 378 | 166 | 437 | 86 | 784 | 16,509 | 835 | 24,381 |
| H30.12 | 2,213 | 353 | 1,087 | 1,067 | 757 | 1,134 | 1,225 | 376 | 168 | 486 | 82 | 708 | 16,288 | 846 | 24,084 |
| H31.1 | 2,220 | 277 | 992 | 961 | 721 | 988 | 1,204 | 317 | 177 | 661 | 84 | 649 | 15,415 | 892 | 23,346 |
| H31.2 | 2,134 | 290 | 940 | 909 | 716 | 987 | 1,128 | 256 | 171 | 459 | 71 | 731 | 14,955 | 821 | 22,191 |
| H31.3 | 2,349 | 351 | 1,086 | 1,079 | 734 | 1,184 | 1,256 | 435 | 152 | 497 | 78 | 811 | 16,822 | 853 | 25,001 |

第4表 診療科別延患者数(外来)(2)

2 構成比

(単位:%)

| 区分 年月 | 総合診療科 | 循環器内科 | 内分泌・代謝内科 | 血液内科 | 腎臓科 | 呼吸器・感染症内科 | 消化器内科 | 神経科 | 精神科 | 小児科 | 消化器外科・一般外科 | 心臓血管科 | 呼吸器外科 |
|----------|-------|-------|----------|------|-----|-----------|-------|-----|-----|-----|------------|-------|-------|
| 28年度 | 1.7 | 2.2 | 2.2 | 1.4 | 4.2 | 4.2 | 4.8 | 1.4 | 6.4 | 7.5 | 2.9 | 0.5 | 0.3 |
| 29年度 | 2.2 | 2.4 | 2.4 | 1.6 | 4.8 | 3.9 | 5.0 | 1.5 | 6.0 | 7.0 | 3.0 | 0.5 | 0.3 |
| 30年度 | 1.7 | 2.1 | 2.6 | 1.8 | 5.3 | 4.1 | 5.4 | 1.7 | 5.9 | 7.0 | 2.8 | 0.3 | 0.4 |
| H30.4 | 1.7 | 2.4 | 2.7 | 1.8 | 5.2 | 4.1 | 5.1 | 1.6 | 6.1 | 6.2 | 2.8 | 0.2 | 0.4 |
| H30.5 | 1.9 | 2.2 | 2.7 | 1.6 | 5.3 | 4.4 | 4.9 | 1.6 | 6.0 | 7.4 | 2.6 | 0.3 | 0.3 |
| H30.6 | 2.0 | 2.1 | 2.8 | 1.7 | 5.0 | 4.4 | 5.1 | 1.8 | 5.9 | 7.1 | 2.4 | 0.3 | 0.5 |
| H30.7 | 1.8 | 2.3 | 2.6 | 1.7 | 5.1 | 3.9 | 5.4 | 1.8 | 6.1 | 7.1 | 2.7 | 0.3 | 0.4 |
| H30.8 | 1.5 | 2.0 | 2.6 | 1.9 | 5.2 | 4.1 | 5.2 | 1.5 | 5.7 | 7.2 | 2.6 | 0.3 | 0.3 |
| H30.9 | 1.6 | 1.9 | 2.4 | 1.9 | 5.2 | 4.1 | 5.5 | 1.8 | 5.6 | 7.1 | 2.9 | 0.3 | 0.4 |
| H30.10 | 1.5 | 2.0 | 2.4 | 2.0 | 5.5 | 4.2 | 5.9 | 1.7 | 6.3 | 6.8 | 3.0 | 0.2 | 0.3 |
| H30.11 | 1.8 | 2.1 | 2.6 | 2.0 | 5.2 | 4.3 | 5.5 | 1.6 | 5.8 | 6.9 | 3.0 | 0.2 | 0.5 |
| H30.12 | 1.6 | 1.9 | 2.6 | 1.8 | 5.2 | 4.0 | 5.4 | 1.9 | 5.8 | 7.1 | 2.8 | 0.3 | 0.4 |
| H31.1 | 1.6 | 2.1 | 2.4 | 1.9 | 5.4 | 3.6 | 5.4 | 1.7 | 5.7 | 6.7 | 2.7 | 0.2 | 0.4 |
| H31.2 | 1.9 | 1.9 | 2.5 | 2.0 | 5.5 | 3.7 | 5.5 | 1.7 | 6.0 | 7.0 | 2.9 | 0.2 | 0.5 |
| H31.3 | 1.4 | 1.9 | 2.7 | 1.8 | 5.2 | 3.9 | 5.3 | 1.7 | 6.0 | 7.3 | 2.6 | 0.3 | 0.4 |

| 区分 年月 | 整形外科 | 脳神経外科 | 皮膚科 | 泌尿器科 | 眼科 | 耳鼻咽喉科 | 産婦人科 | 放射線治療科 | 麻酔科 | 救急科 | 矯正科 | 歯科 | 計 |
|----------|------|-------|-----|------|-----|-------|------|--------|-----|-----|-----|-----|-------|
| 28年度 | 13.4 | 1.9 | 8.0 | 5.0 | 4.8 | 7.6 | 8.9 | 1.6 | 0.9 | 3.6 | 0.5 | 4.0 | 100.0 |
| 29年度 | 13.5 | 2.1 | 7.6 | 5.3 | 5.0 | 7.1 | 8.1 | 1.7 | 1.0 | 3.3 | 0.5 | 4.1 | 100.0 |
| 30年度 | 13.6 | 2.1 | 6.6 | 6.2 | 5.0 | 6.8 | 7.8 | 1.9 | 1.0 | 3.2 | 0.5 | 4.4 | 100.0 |
| H30.4 | 12.3 | 2.3 | 6.5 | 6.2 | 5.2 | 7.4 | 8.1 | 2.9 | 0.9 | 2.9 | 0.5 | 4.4 | 100.0 |
| H30.5 | 13.0 | 2.0 | 7.1 | 5.7 | 5.1 | 6.9 | 8.0 | 2.2 | 1.0 | 3.3 | 0.5 | 3.9 | 100.0 |
| H30.6 | 13.5 | 2.2 | 6.4 | 5.9 | 5.6 | 7.2 | 8.0 | 1.6 | 1.1 | 2.8 | 0.5 | 4.2 | 100.0 |
| H30.7 | 14.0 | 2.1 | 6.8 | 5.8 | 4.6 | 6.9 | 7.4 | 1.4 | 1.1 | 3.9 | 0.5 | 4.5 | 100.0 |
| H30.8 | 14.3 | 1.8 | 7.4 | 6.5 | 5.3 | 6.6 | 7.7 | 1.1 | 1.1 | 3.2 | 0.5 | 4.3 | 100.0 |
| H30.9 | 13.2 | 2.0 | 6.5 | 6.7 | 5.2 | 6.2 | 8.2 | 1.4 | 1.0 | 3.8 | 0.6 | 4.4 | 100.0 |
| H30.10 | 13.8 | 2.1 | 6.2 | 6.5 | 5.2 | 6.4 | 7.8 | 1.7 | 1.0 | 2.4 | 0.5 | 4.4 | 100.0 |
| H30.11 | 13.3 | 2.3 | 6.4 | 6.0 | 5.0 | 6.5 | 7.8 | 2.3 | 1.0 | 2.6 | 0.5 | 4.7 | 100.0 |
| H30.12 | 13.6 | 2.2 | 6.7 | 6.6 | 4.6 | 7.0 | 7.5 | 2.3 | 1.0 | 3.0 | 0.5 | 4.3 | 100.0 |
| H31.1 | 14.4 | 1.8 | 6.4 | 6.2 | 4.7 | 6.4 | 7.8 | 2.1 | 1.1 | 4.3 | 0.5 | 4.2 | 100.0 |
| H31.2 | 14.3 | 1.9 | 6.3 | 6.1 | 4.8 | 6.6 | 7.5 | 1.7 | 1.1 | 3.1 | 0.5 | 4.9 | 100.0 |
| H31.3 | 14.0 | 2.1 | 6.5 | 6.4 | 4.4 | 7.0 | 7.5 | 2.6 | 0.9 | 3.0 | 0.5 | 4.8 | 100.0 |

第5表 1日当たり診療科別患者数(入院)

1 延数

(単位:人)

| 区分 年月 | 総合 診療科 | 循環器 内科 | 内分泌・ 代謝内科 | 血液 内科 | 腎臓 内科 | 呼吸器・ 感染症 内科 | 消化器 内科 | 神経 内科 | 精神科 | 小児科 | 消化器 外科・ 一般外科 | 心臓 血管 外科 | 呼吸器 外科 |
|----------|-----------|-----------|--------------|----------|----------|-------------------|-----------|----------|------|------|--------------------|----------------|-----------|
| 28年度 | 6.7 | 10.3 | 0.9 | 10.2 | 10.4 | 22.6 | 19.4 | 5.5 | 35.8 | 12.9 | 12.9 | 2.7 | 1.8 |
| 29年度 | 8.2 | 9.8 | 0.9 | 10.1 | 10.3 | 20.7 | 19.3 | 5.6 | 37.3 | 13.1 | 12.6 | 1.6 | 1.8 |
| 30年度 | 5.0 | 0.2 | 0.8 | 9.7 | 10.5 | 20.3 | 22.0 | 4.5 | 34.1 | 13.7 | 11.6 | 0.4 | 2.5 |
| H30.4 | 6.9 | 0.0 | 0.5 | 8.2 | 11.4 | 19.9 | 19.4 | 5.7 | 33.9 | 11.1 | 11.1 | 0.6 | 1.8 |
| H30.5 | 6.2 | 0.0 | 1.6 | 9.8 | 12.0 | 19.3 | 20.7 | 2.1 | 34.5 | 14.5 | 9.9 | 0.2 | 1.2 |
| H30.6 | 5.2 | 0.0 | 1.3 | 10.3 | 7.6 | 16.1 | 20.0 | 4.9 | 31.9 | 12.3 | 9.7 | 0.9 | 3.2 |
| H30.7 | 6.1 | 0.0 | 0.5 | 12.2 | 7.8 | 22.5 | 24.9 | 5.9 | 35.2 | 14.7 | 10.0 | 0.0 | 3.8 |
| H30.8 | 3.5 | 0.2 | 0.7 | 10.7 | 7.6 | 17.9 | 21.5 | 6.4 | 33.1 | 15.2 | 12.7 | 0.0 | 2.2 |
| H30.9 | 3.7 | 0.0 | 0.7 | 10.7 | 10.2 | 22.3 | 23.1 | 2.0 | 31.6 | 16.4 | 13.9 | 0.0 | 3.7 |
| H30.10 | 4.0 | 0.0 | 1.3 | 10.4 | 10.7 | 21.4 | 17.9 | 6.0 | 31.5 | 12.0 | 14.1 | 0.0 | 3.2 |
| H30.11 | 5.4 | 0.3 | 0.5 | 9.6 | 9.4 | 23.8 | 17.9 | 3.3 | 40.0 | 14.1 | 12.6 | 1.6 | 2.2 |
| H30.12 | 3.5 | 0.7 | 0.3 | 7.2 | 11.9 | 21.4 | 24.7 | 3.4 | 34.0 | 15.0 | 12.2 | 0.3 | 3.0 |
| H31.1 | 6.6 | 0.3 | 1.2 | 7.1 | 12.1 | 23.1 | 22.8 | 4.8 | 33.6 | 11.4 | 10.3 | 1.1 | 1.5 |
| H31.2 | 5.8 | 0.5 | 0.3 | 9.3 | 14.8 | 19.0 | 22.8 | 5.0 | 34.8 | 12.6 | 11.9 | 0.0 | 1.8 |
| H31.3 | 3.2 | 0.5 | 0.6 | 11.4 | 11.3 | 16.8 | 27.5 | 4.7 | 35.2 | 15.0 | 10.8 | 0.4 | 3.0 |

| 区分 年月 | 整形 外科 | 脳神経 外科 | 皮膚科 | 泌尿 器科 | 眼科 | 耳鼻 咽喉科 | 産婦 人科 | 放射線 治療科 | 麻酔科 | 救急科 | 矯正 歯科 | 歯科 外科 | 計 | 新生児 在院数 |
|----------|----------|-----------|-----|----------|-----|-----------|----------|------------|-----|-----|----------|----------|-------|------------|
| 28年度 | 32.8 | 18.2 | 2.6 | 6.7 | 5.3 | 6.6 | 29.9 | 0.0 | 0.0 | 8.0 | 0.0 | 1.6 | 264.0 | 5.3 |
| 29年度 | 33.3 | 20.7 | 1.5 | 6.4 | 5.3 | 6.0 | 29.9 | 0.0 | 0.0 | 5.8 | 0.0 | 1.3 | 261.4 | 5.0 |
| 30年度 | 39.3 | 20.1 | 1.0 | 7.6 | 4.6 | 6.7 | 26.0 | 0.0 | 0.0 | 5.8 | 0.0 | 2.1 | 248.6 | 4.3 |
| H30.4 | 37.0 | 24.9 | 0.2 | 6.3 | 4.2 | 5.6 | 31.1 | 0.0 | 0.0 | 4.9 | 0.0 | 0.9 | 245.3 | 2.9 |
| H30.5 | 34.7 | 20.3 | 0.8 | 5.1 | 4.7 | 8.1 | 26.6 | 0.0 | 0.0 | 3.9 | 0.0 | 2.3 | 238.7 | 5.7 |
| H30.6 | 32.4 | 26.3 | 0.5 | 7.4 | 5.6 | 7.3 | 24.1 | 0.0 | 0.0 | 3.8 | 0.0 | 2.7 | 233.5 | 2.4 |
| H30.7 | 36.2 | 16.8 | 1.3 | 8.6 | 4.5 | 7.5 | 21.8 | 0.0 | 0.0 | 5.5 | 0.0 | 3.5 | 249.4 | 4.0 |
| H30.8 | 40.2 | 17.5 | 1.5 | 7.8 | 5.1 | 5.3 | 21.7 | 0.0 | 0.0 | 5.7 | 0.0 | 3.5 | 240.1 | 5.5 |
| H30.9 | 41.2 | 14.6 | 1.8 | 6.5 | 4.2 | 4.0 | 26.7 | 0.0 | 0.0 | 5.5 | 0.0 | 2.3 | 245.0 | 5.1 |
| H30.10 | 43.0 | 16.3 | 1.0 | 7.7 | 4.9 | 4.7 | 22.7 | 0.0 | 0.0 | 5.0 | 0.0 | 1.6 | 239.5 | 2.0 |
| H30.11 | 46.1 | 16.6 | 0.8 | 9.5 | 6.1 | 6.9 | 26.0 | 0.0 | 0.0 | 7.6 | 0.0 | 2.1 | 262.4 | 4.6 |
| H30.12 | 39.1 | 19.2 | 1.8 | 9.7 | 3.3 | 6.8 | 25.9 | 0.0 | 0.0 | 6.8 | 0.0 | 1.5 | 251.5 | 3.5 |
| H31.1 | 43.0 | 21.7 | 1.8 | 7.0 | 3.0 | 8.0 | 27.2 | 0.0 | 0.0 | 6.7 | 0.0 | 1.5 | 255.8 | 4.8 |
| H31.2 | 36.7 | 21.7 | 0.3 | 7.1 | 4.8 | 9.0 | 32.2 | 0.0 | 0.0 | 6.8 | 0.0 | 1.4 | 258.4 | 4.3 |
| H31.3 | 41.6 | 25.2 | 0.6 | 8.2 | 4.9 | 7.0 | 26.9 | 0.0 | 0.0 | 7.1 | 0.0 | 2.0 | 263.8 | 6.3 |

(注) この表は暦日数で除したものである。平成27年度(6月~3月)の暦日数は、305日である。

第6表 1日当たり(暦日数)診療科別患者数(外来)

1 延数

(単位:人)

| 区分 年月 | 総合 診療科 | 循環器 内科 | 内分泌・ 代謝内科 | 血液 内科 | 腎臓 内科 | 呼吸器・ 感染症 内科 | 消化器 内科 | 神経 内科 | 精神科 | 小児科 | 消化器 外科・ 一般外科 | 心臓 血管 外科 | 呼吸器 外科 |
|----------|-----------|-----------|--------------|----------|----------|-------------------|-----------|----------|------|------|--------------------|----------------|-----------|
| 28年度 | 8.3 | 10.8 | 10.8 | 6.7 | 20.5 | 20.5 | 23.1 | 6.7 | 31.0 | 36.1 | 14.2 | 2.7 | 1.4 |
| 29年度 | 11.4 | 12.1 | 12.5 | 8.0 | 24.5 | 20.2 | 25.5 | 7.7 | 30.8 | 36.0 | 15.6 | 2.4 | 1.7 |
| 30年度 | 9.0 | 10.9 | 13.7 | 9.7 | 27.8 | 21.6 | 28.4 | 9.0 | 31.3 | 37.1 | 14.6 | 1.4 | 2.1 |
| H30.4 | 8.6 | 12.1 | 13.5 | 8.8 | 26.2 | 20.7 | 25.7 | 8.2 | 30.6 | 31.0 | 14.1 | 1.2 | 2.1 |
| H30.5 | 9.8 | 11.5 | 13.9 | 8.4 | 27.4 | 23.1 | 25.5 | 8.4 | 31.1 | 38.6 | 13.5 | 1.6 | 1.4 |
| H30.6 | 10.7 | 10.9 | 15.0 | 8.8 | 26.6 | 23.5 | 27.1 | 9.4 | 31.2 | 37.4 | 12.6 | 1.7 | 2.5 |
| H30.7 | 9.5 | 12.5 | 13.7 | 8.9 | 27.2 | 20.8 | 29.0 | 9.6 | 32.6 | 38.2 | 14.6 | 1.8 | 2.2 |
| H30.8 | 8.5 | 11.1 | 14.5 | 10.3 | 29.0 | 22.8 | 28.8 | 8.2 | 31.5 | 40.2 | 14.5 | 1.5 | 1.9 |
| H30.9 | 7.8 | 9.2 | 12.1 | 9.5 | 25.4 | 20.4 | 26.9 | 8.6 | 27.7 | 35.2 | 14.5 | 1.6 | 2.0 |
| H30.10 | 8.7 | 11.1 | 13.8 | 11.4 | 31.2 | 23.5 | 33.5 | 9.6 | 35.7 | 38.3 | 17.1 | 1.4 | 1.6 |
| H30.11 | 9.9 | 11.3 | 14.3 | 11.0 | 28.6 | 23.9 | 30.3 | 8.8 | 31.9 | 38.1 | 16.4 | 1.1 | 2.5 |
| H30.12 | 8.5 | 10.2 | 13.4 | 9.2 | 27.4 | 21.0 | 28.2 | 10.0 | 30.5 | 37.4 | 14.8 | 1.4 | 2.1 |
| H31.1 | 8.2 | 10.3 | 11.8 | 9.6 | 27.1 | 18.0 | 27.1 | 8.2 | 28.3 | 33.4 | 13.6 | 1.2 | 2.0 |
| H31.2 | 9.9 | 10.3 | 13.3 | 10.6 | 29.1 | 19.6 | 29.4 | 9.0 | 32.3 | 37.3 | 15.8 | 1.1 | 2.5 |
| H31.3 | 7.6 | 10.1 | 14.8 | 9.5 | 28.4 | 21.3 | 28.9 | 9.5 | 32.3 | 39.5 | 14.1 | 1.5 | 2.2 |

| 区分 年月 | 整形 外科 | 脳神経 外科 | 皮膚科 | 泌尿 器科 | 眼科 | 耳鼻 咽喉科 | 産婦 人科 | 放射線 治療科 | 麻酔科 | 救急科 | 矯正 歯科 | 歯口 外科 | 計 | (再掲) 新患者 | 総計 (入院+外来) |
|----------|----------|-----------|------|----------|------|-----------|----------|------------|-----|------|----------|----------|-------|-------------|---------------|
| 28年度 | 64.9 | 9.2 | 38.7 | 24.4 | 23.3 | 36.7 | 42.9 | 7.7 | 4.5 | 17.6 | 2.4 | 19.2 | 484.2 | 41.6 | 748.2 |
| 29年度 | 69.2 | 10.5 | 39.0 | 27.3 | 25.6 | 36.4 | 41.7 | 8.8 | 5.1 | 16.8 | 2.7 | 21.0 | 512.6 | 34.2 | 774.0 |
| 30年度 | 72.1 | 10.9 | 35.0 | 32.9 | 26.3 | 35.8 | 41.1 | 10.2 | 5.4 | 16.8 | 2.7 | 23.4 | 529.1 | 29.7 | 777.6 |
| H30.4 | 61.4 | 11.3 | 32.5 | 30.9 | 26.2 | 37.0 | 40.4 | 14.7 | 4.6 | 14.4 | 2.4 | 21.9 | 500.5 | 30.0 | 745.9 |
| H30.5 | 67.4 | 10.3 | 37.1 | 29.6 | 26.4 | 36.0 | 41.4 | 11.5 | 4.9 | 17.2 | 2.4 | 20.2 | 518.6 | 30.5 | 757.3 |
| H30.6 | 71.3 | 11.4 | 33.8 | 31.0 | 29.6 | 37.9 | 42.2 | 8.3 | 6.0 | 14.8 | 2.7 | 22.3 | 528.4 | 30.6 | 761.8 |
| H30.7 | 74.9 | 11.5 | 36.6 | 31.1 | 24.7 | 37.0 | 39.5 | 7.5 | 5.6 | 20.7 | 2.9 | 24.1 | 536.9 | 31.5 | 786.3 |
| H30.8 | 79.3 | 10.1 | 41.2 | 36.2 | 29.5 | 36.6 | 42.5 | 6.0 | 6.2 | 17.8 | 2.8 | 24.0 | 555.0 | 34.1 | 795.1 |
| H30.9 | 64.9 | 10.0 | 32.3 | 33.2 | 25.8 | 30.4 | 40.2 | 7.1 | 4.8 | 18.5 | 2.9 | 21.8 | 493.0 | 28.0 | 738.0 |
| H30.10 | 78.0 | 12.2 | 35.2 | 36.9 | 29.5 | 36.5 | 44.4 | 9.6 | 5.5 | 13.8 | 2.6 | 24.8 | 565.9 | 30.5 | 805.4 |
| H30.11 | 73.1 | 12.5 | 35.4 | 33.1 | 27.6 | 35.8 | 43.0 | 12.6 | 5.5 | 14.6 | 2.9 | 26.1 | 550.3 | 27.8 | 812.7 |
| H30.12 | 71.4 | 11.4 | 35.1 | 34.4 | 24.4 | 36.6 | 39.5 | 12.1 | 5.4 | 15.7 | 2.6 | 22.8 | 525.4 | 27.3 | 776.9 |
| H31.1 | 71.6 | 8.9 | 32.0 | 31.0 | 23.3 | 31.9 | 38.8 | 10.2 | 5.7 | 21.3 | 2.7 | 20.9 | 497.3 | 28.8 | 753.1 |
| H31.2 | 76.2 | 10.4 | 33.6 | 32.5 | 25.6 | 35.3 | 40.3 | 9.1 | 6.1 | 16.4 | 2.5 | 26.1 | 534.1 | 29.3 | 792.5 |
| H31.3 | 75.8 | 11.3 | 35.0 | 34.8 | 23.7 | 38.2 | 40.5 | 14.0 | 4.9 | 16.0 | 2.5 | 26.2 | 542.6 | 27.5 | 806.5 |

(注) この表は暦日数で除したものである。平成27年度(6月~3月)の暦日数は、305日である。

第7表 1日当たり(実診療日数)診療科別患者数(外来)

1 延数

(単位:人)

| 区分 年月 | 総合 診療科 | 循環器 内科 | 内分泌・ 代謝内科 | 血液 内科 | 腎臓 内科 | 呼吸器・ 感染症 内科 | 消化器 内科 | 神経 内科 | 精神科 | 小児科 | 消化器 外科・ 一般外科 | 心臓 血管 外科 | 呼吸器 外科 |
|----------|-----------|-----------|--------------|----------|----------|-------------------|-----------|----------|------|------|--------------------|----------------|-----------|
| 28年度 | 12.5 | 16.2 | 16.3 | 10.1 | 30.9 | 30.8 | 34.7 | 10.1 | 46.6 | 54.2 | 21.4 | 4.0 | 2.1 |
| 29年度 | 17.1 | 18.2 | 18.8 | 12.0 | 36.8 | 30.3 | 38.3 | 11.5 | 46.2 | 54.1 | 23.4 | 3.6 | 2.6 |
| 30年度 | 13.4 | 16.3 | 20.5 | 14.5 | 41.6 | 32.3 | 42.4 | 13.4 | 46.8 | 55.4 | 21.9 | 2.2 | 3.1 |
| H30.4 | 12.9 | 18.1 | 20.2 | 13.3 | 39.3 | 31.1 | 38.6 | 12.3 | 46.0 | 46.5 | 21.2 | 1.9 | 3.2 |
| H30.5 | 14.5 | 16.9 | 20.5 | 12.4 | 40.4 | 34.0 | 37.7 | 12.4 | 45.9 | 57.0 | 19.9 | 2.4 | 2.0 |
| H30.6 | 15.2 | 15.5 | 21.4 | 12.6 | 38.0 | 33.5 | 38.7 | 13.4 | 44.6 | 53.4 | 18.0 | 2.4 | 3.6 |
| H30.7 | 14.0 | 18.5 | 20.2 | 13.2 | 40.1 | 30.8 | 42.8 | 14.1 | 48.2 | 56.3 | 21.6 | 2.6 | 3.2 |
| H30.8 | 11.4 | 14.9 | 19.6 | 13.9 | 39.1 | 30.7 | 38.8 | 11.1 | 42.5 | 54.2 | 19.6 | 2.0 | 2.5 |
| H30.9 | 13.0 | 15.3 | 20.1 | 15.9 | 42.4 | 34.0 | 44.9 | 14.4 | 46.2 | 58.7 | 24.1 | 2.7 | 3.4 |
| H30.10 | 12.3 | 15.7 | 19.4 | 16.0 | 44.0 | 33.2 | 47.3 | 13.5 | 50.3 | 53.9 | 24.1 | 2.0 | 2.3 |
| H30.11 | 14.1 | 16.2 | 20.4 | 15.7 | 40.8 | 34.1 | 43.2 | 12.6 | 45.5 | 54.4 | 23.5 | 1.6 | 3.6 |
| H30.12 | 13.8 | 16.6 | 21.9 | 15.1 | 44.6 | 34.3 | 46.0 | 16.3 | 49.7 | 61.0 | 24.2 | 2.3 | 3.4 |
| H31.1 | 13.3 | 16.8 | 19.3 | 15.7 | 44.2 | 29.4 | 44.2 | 13.4 | 46.2 | 54.5 | 22.2 | 2.0 | 3.2 |
| H31.2 | 14.6 | 15.2 | 19.6 | 15.6 | 42.9 | 28.9 | 43.3 | 13.3 | 47.6 | 54.9 | 23.2 | 1.6 | 3.7 |
| H31.3 | 11.9 | 15.7 | 22.9 | 14.8 | 44.0 | 33.0 | 44.8 | 14.7 | 50.1 | 61.3 | 21.9 | 2.4 | 3.4 |

| 区分 年月 | 整形 外科 | 脳神経 外科 | 皮膚科 | 泌尿 科 | 眼科 | 耳鼻 咽喉科 | 産婦 人科 | 放射線 治療科 | 麻酔科 | 救急科 | 矯正 歯科 | 歯科 口腔 外科 | 計 | (再掲) 新患者 | 総計 (入院+外来) |
|----------|----------|-----------|------|---------|------|-----------|----------|------------|-----|------|----------|----------------|-------|-------------|---------------|
| 28年度 | 97.5 | 13.8 | 58.2 | 36.6 | 35.0 | 55.1 | 64.4 | 11.6 | 6.8 | 26.4 | 3.5 | 28.8 | 727.3 | 62.6 | 1,123.8 |
| 29年度 | 103.9 | 15.8 | 58.6 | 41.0 | 38.5 | 54.6 | 62.7 | 13.3 | 7.7 | 25.2 | 4.1 | 31.6 | 769.9 | 51.4 | 1,162.6 |
| 30年度 | 107.9 | 16.4 | 52.4 | 49.2 | 39.4 | 53.5 | 61.4 | 15.3 | 8.1 | 25.1 | 4.0 | 35.0 | 791.4 | 44.4 | 1,163.3 |
| H30.4 | 92.1 | 17.0 | 48.8 | 46.4 | 39.3 | 55.6 | 60.7 | 22.1 | 6.9 | 21.7 | 3.6 | 32.9 | 750.8 | 45.0 | 1,118.8 |
| H30.5 | 99.5 | 15.2 | 54.7 | 43.8 | 38.9 | 53.2 | 61.1 | 16.9 | 7.3 | 25.4 | 3.6 | 29.9 | 765.6 | 45.0 | 1,117.9 |
| H30.6 | 101.9 | 16.3 | 48.2 | 44.2 | 42.2 | 54.1 | 60.2 | 11.9 | 8.5 | 21.2 | 3.8 | 31.8 | 754.8 | 43.8 | 1,088.3 |
| H30.7 | 110.6 | 17.0 | 54.0 | 45.9 | 36.5 | 54.7 | 58.4 | 11.1 | 8.3 | 30.6 | 4.3 | 35.6 | 792.5 | 46.5 | 1,160.7 |
| H30.8 | 106.9 | 13.6 | 55.5 | 48.8 | 39.7 | 49.4 | 57.3 | 8.1 | 8.3 | 24.0 | 3.7 | 32.3 | 748.0 | 46.0 | 1,071.7 |
| H30.9 | 108.1 | 16.7 | 53.8 | 55.4 | 42.9 | 50.7 | 67.0 | 11.9 | 8.0 | 30.9 | 4.8 | 36.4 | 821.7 | 46.6 | 1,230.0 |
| H30.10 | 109.9 | 17.1 | 49.6 | 52.0 | 41.5 | 51.4 | 62.5 | 13.5 | 7.8 | 19.4 | 3.6 | 35.0 | 797.4 | 42.9 | 1,134.8 |
| H30.11 | 104.4 | 17.8 | 50.6 | 47.3 | 39.5 | 51.1 | 61.4 | 18.0 | 7.9 | 20.8 | 4.1 | 37.3 | 786.1 | 39.8 | 1,161.0 |
| H30.12 | 116.5 | 18.6 | 57.2 | 56.2 | 39.8 | 59.7 | 64.5 | 19.8 | 8.8 | 25.6 | 4.3 | 37.3 | 857.3 | 44.5 | 1,267.6 |
| H31.1 | 116.8 | 14.6 | 52.2 | 50.6 | 37.9 | 52.0 | 63.4 | 16.7 | 9.3 | 34.8 | 4.4 | 34.2 | 811.3 | 46.9 | 1,228.7 |
| H31.2 | 112.3 | 15.3 | 49.5 | 47.8 | 37.7 | 51.9 | 59.4 | 13.5 | 9.0 | 24.2 | 3.7 | 38.5 | 787.1 | 43.2 | 1,167.9 |
| H31.3 | 117.5 | 17.6 | 54.3 | 54.0 | 36.7 | 59.2 | 62.8 | 21.8 | 7.6 | 24.9 | 3.9 | 40.6 | 841.1 | 42.7 | 1,250.1 |

(注) この表は診療日数で除したものである。平成27年度(6月～3月)の実診療日数は、203日である。

第8表 月別患者数(1)

(単位:人)

| 区分 | | 総合診療科 | 循環器内科 | 内分泌・代謝内科 | 血液内科 | 腎臓内科 | 呼吸器・感染症内科 | 消化器内科 | 神経内科 | 精神科 | 小児科 | 消化器外科・一般外科 | 心臓血管外科 | 呼吸器外科 |
|--------|---|-------|-------|----------|-------|--------|-----------|--------|-------|---------|---------|------------|--------|-------|
| 28年度 | 入 | 2,459 | 3,761 | 323 | 3,721 | 3,783 | 8,267 | 7,085 | 2,024 | 13,070 | 4,721 | 4,712 | 980 | 664 |
| | 外 | 3,037 | 3,930 | 3,952 | 2,449 | 7,499 | 7,482 | 8,443 | 2,443 | 11,318 | 13,169 | 5,194 | 972 | 516 |
| 29年度 | 入 | 3,010 | 3,562 | 339 | 3,693 | 3,749 | 7,551 | 7,043 | 2,046 | 13,624 | 4,764 | 4,591 | 570 | 665 |
| | 外 | 4,155 | 4,432 | 4,570 | 2,910 | 8,940 | 7,355 | 9,313 | 2,796 | 11,228 | 13,147 | 5,687 | 883 | 635 |
| 30年度 | 入 | 1,824 | 73 | 289 | 3,557 | 3,847 | 7,407 | 8,013 | 1,653 | 12,449 | 5,004 | 4,227 | 152 | 929 |
| | 外 | 3,269 | 3,970 | 4,991 | 3,534 | 10,143 | 7,869 | 10,354 | 3,272 | 11,429 | 13,525 | 5,340 | 525 | 756 |
| H30.4 | 入 | 206 | 0 | 15 | 245 | 343 | 596 | 581 | 170 | 1,017 | 334 | 332 | 19 | 53 |
| | 外 | 257 | 362 | 404 | 265 | 786 | 621 | 772 | 245 | 919 | 929 | 423 | 37 | 63 |
| H30.5 | 入 | 193 | 0 | 51 | 305 | 373 | 597 | 643 | 66 | 1,069 | 449 | 306 | 6 | 38 |
| | 外 | 305 | 355 | 431 | 261 | 848 | 715 | 792 | 261 | 963 | 1,196 | 417 | 51 | 43 |
| H30.6 | 入 | 155 | 0 | 40 | 310 | 229 | 482 | 600 | 148 | 957 | 368 | 290 | 26 | 95 |
| | 外 | 320 | 326 | 450 | 265 | 797 | 704 | 812 | 281 | 937 | 1,122 | 377 | 51 | 75 |
| H30.7 | 入 | 188 | 0 | 16 | 377 | 241 | 698 | 773 | 184 | 1,092 | 457 | 311 | 0 | 118 |
| | 外 | 294 | 388 | 425 | 277 | 842 | 646 | 898 | 297 | 1,012 | 1,183 | 454 | 55 | 67 |
| H30.8 | 入 | 110 | 5 | 23 | 333 | 237 | 555 | 668 | 199 | 1,027 | 471 | 394 | 0 | 68 |
| | 外 | 263 | 343 | 451 | 320 | 899 | 706 | 893 | 255 | 978 | 1,247 | 451 | 47 | 58 |
| H30.9 | 入 | 112 | 0 | 20 | 320 | 306 | 669 | 692 | 61 | 948 | 493 | 416 | 0 | 112 |
| | 外 | 234 | 276 | 362 | 286 | 763 | 612 | 808 | 259 | 831 | 1,057 | 434 | 48 | 61 |
| H30.10 | 入 | 123 | 0 | 39 | 321 | 331 | 664 | 556 | 185 | 976 | 373 | 437 | 0 | 98 |
| | 外 | 270 | 345 | 427 | 352 | 968 | 730 | 1,040 | 298 | 1,107 | 1,186 | 531 | 43 | 50 |
| H30.11 | 入 | 163 | 8 | 14 | 288 | 281 | 715 | 537 | 99 | 1,200 | 423 | 377 | 47 | 67 |
| | 外 | 297 | 340 | 429 | 330 | 857 | 716 | 908 | 265 | 956 | 1,142 | 493 | 34 | 76 |
| H30.12 | 入 | 110 | 22 | 8 | 224 | 368 | 663 | 766 | 105 | 1,055 | 465 | 377 | 8 | 93 |
| | 外 | 262 | 315 | 416 | 286 | 848 | 651 | 874 | 309 | 944 | 1,159 | 460 | 43 | 65 |
| H31.1 | 入 | 205 | 10 | 37 | 220 | 374 | 715 | 708 | 150 | 1,041 | 352 | 320 | 33 | 46 |
| | 外 | 253 | 319 | 366 | 299 | 840 | 559 | 839 | 255 | 877 | 1,036 | 422 | 38 | 61 |
| H31.2 | 入 | 161 | 13 | 7 | 261 | 414 | 533 | 638 | 140 | 975 | 354 | 332 | 0 | 49 |
| | 外 | 277 | 288 | 372 | 297 | 816 | 549 | 822 | 253 | 904 | 1,043 | 441 | 31 | 70 |
| H31.3 | 入 | 98 | 15 | 19 | 353 | 350 | 520 | 851 | 146 | 1,092 | 465 | 335 | 13 | 92 |
| | 外 | 237 | 313 | 458 | 296 | 879 | 660 | 896 | 294 | 1,001 | 1,225 | 437 | 47 | 67 |
| 28年度平均 | 入 | 204.9 | 313.4 | 26.9 | 310.1 | 315.3 | 688.9 | 590.4 | 168.7 | 1,089.2 | 393.4 | 392.7 | 81.7 | 55.3 |
| | 外 | 253.1 | 327.5 | 329.3 | 204.1 | 624.9 | 623.5 | 703.6 | 203.6 | 943.2 | 1,097.4 | 432.8 | 81.0 | 43.0 |
| 29年度平均 | 入 | 250.8 | 296.8 | 28.3 | 307.8 | 312.4 | 629.3 | 586.9 | 170.5 | 1,135.3 | 397.0 | 382.6 | 47.5 | 55.4 |
| | 外 | 346.3 | 369.3 | 380.8 | 242.5 | 745.0 | 612.9 | 776.1 | 233.0 | 935.7 | 1,095.6 | 473.9 | 73.6 | 52.9 |
| 30年度平均 | 入 | 152.0 | 6.1 | 24.1 | 296.4 | 320.6 | 617.3 | 667.8 | 137.8 | 1,037.4 | 417.0 | 352.3 | 12.7 | 77.4 |
| | 外 | 272.4 | 330.8 | 415.9 | 294.5 | 845.3 | 655.8 | 862.8 | 272.7 | 952.4 | 1,127.1 | 445.0 | 43.8 | 63.0 |

第8表 月別患者数(2)

(単位:人)

| 区分 | | 整形 外科 | 脳神経 外科 | 皮膚科 | 泌尿 器科 | 眼科 | 耳鼻 咽喉科 | 産婦 人科 | 放射線 治療科 | 麻酔科 | 救急科 | 矯正 歯科 | 歯科 口腔 外科 | 計 | 1日平均 |
|------------|---|----------|-----------|---------|----------|-------|-----------|----------|------------|-------|-------|----------|----------------|----------|-------|
| 28年度 | 入 | 11,976 | 6,654 | 932 | 2,452 | 1,933 | 2,418 | 10,925 | 0 | 0 | 2,909 | 0 | 591 | 96,360 | 264.0 |
| | 外 | 23,685 | 3,360 | 14,138 | 8,904 | 8,493 | 13,393 | 15,642 | 2,810 | 1,641 | 6,413 | 858 | 6,993 | 176,734 | 727.3 |
| 29年度 | 入 | 12,154 | 7,552 | 536 | 2,349 | 1,930 | 2,191 | 10,906 | 0 | 0 | 2,116 | 0 | 483 | 95,424 | 261.4 |
| | 外 | 25,254 | 3,849 | 14,246 | 9,968 | 9,345 | 13,269 | 15,236 | 3,225 | 1,869 | 6,115 | 992 | 7,674 | 187,093 | 769.9 |
| 30年度 | 入 | 14,346 | 7,326 | 378 | 2,765 | 1,680 | 2,435 | 9,496 | 0 | 0 | 2,106 | 0 | 771 | 90,727 | 263.0 |
| | 外 | 26,325 | 3,991 | 12,774 | 12,013 | 9,613 | 13,059 | 14,988 | 3,739 | 1,985 | 6,128 | 971 | 8,550 | 193,113 | 750.5 |
| H30. 4 | 入 | 1,110 | 747 | 5 | 188 | 125 | 167 | 933 | 0 | 0 | 147 | 0 | 27 | 7,360 | 245.3 |
| | 外 | 1,841 | 339 | 975 | 927 | 786 | 1,111 | 1,213 | 442 | 137 | 433 | 72 | 657 | 15,016 | 750.8 |
| H30. 5 | 入 | 1,076 | 630 | 24 | 157 | 145 | 252 | 826 | 0 | 0 | 122 | 0 | 71 | 7,399 | 238.7 |
| | 外 | 2,090 | 320 | 1,149 | 919 | 817 | 1,117 | 1,283 | 355 | 153 | 534 | 75 | 627 | 16,077 | 803.9 |
| H30. 6 | 入 | 973 | 788 | 14 | 223 | 169 | 218 | 724 | 0 | 0 | 113 | 0 | 82 | 7,004 | 233.5 |
| | 外 | 2,140 | 342 | 1,013 | 929 | 887 | 1,137 | 1,265 | 249 | 179 | 445 | 80 | 668 | 15,851 | 720.5 |
| H30. 7 | 入 | 1,122 | 520 | 39 | 268 | 140 | 233 | 677 | 0 | 0 | 170 | 0 | 108 | 7,732 | 249.4 |
| | 外 | 2,322 | 356 | 1,135 | 964 | 767 | 1,148 | 1,226 | 233 | 175 | 642 | 90 | 747 | 16,643 | 832.2 |
| H30. 8 | 入 | 1,247 | 542 | 47 | 241 | 157 | 164 | 673 | 0 | 0 | 176 | 0 | 107 | 7,444 | 240.1 |
| | 外 | 2,459 | 312 | 1,276 | 1,123 | 913 | 1,136 | 1,317 | 187 | 191 | 551 | 86 | 743 | 17,205 | 782.0 |
| H30. 9 | 入 | 1,236 | 438 | 54 | 194 | 125 | 120 | 800 | 0 | 0 | 164 | 0 | 70 | 7,350 | 245.0 |
| | 外 | 1,946 | 300 | 968 | 997 | 773 | 913 | 1,206 | 214 | 144 | 556 | 87 | 655 | 14,790 | 739.5 |
| H30.10 | 入 | 1,334 | 506 | 32 | 239 | 153 | 146 | 705 | 0 | 0 | 155 | 0 | 51 | 7,424 | 239.5 |
| | 外 | 2,418 | 377 | 1,091 | 1,144 | 913 | 1,131 | 1,375 | 297 | 172 | 427 | 80 | 770 | 17,542 | 835.3 |
| H30.11 | 入 | 1,383 | 499 | 23 | 286 | 184 | 207 | 779 | 0 | 0 | 229 | 0 | 63 | 7,872 | 262.4 |
| | 外 | 2,193 | 374 | 1,062 | 994 | 829 | 1,073 | 1,290 | 378 | 166 | 437 | 86 | 784 | 16,509 | 825.5 |
| H30.12 | 入 | 1,213 | 594 | 55 | 300 | 102 | 210 | 802 | 0 | 0 | 211 | 0 | 45 | 7,796 | 251.5 |
| | 外 | 2,213 | 353 | 1,087 | 1,067 | 757 | 1,134 | 1,225 | 376 | 168 | 486 | 82 | 708 | 16,288 | 814.4 |
| H31. 1 | 入 | 1,334 | 673 | 56 | 218 | 94 | 247 | 843 | 0 | 0 | 209 | 0 | 46 | 7,931 | 255.8 |
| | 外 | 2,220 | 277 | 992 | 961 | 721 | 988 | 1,204 | 317 | 177 | 661 | 84 | 649 | 15,415 | 811.3 |
| H31. 2 | 入 | 1,028 | 608 | 9 | 198 | 133 | 253 | 901 | 0 | 0 | 191 | 0 | 38 | 7,236 | 258.4 |
| | 外 | 2,134 | 290 | 940 | 909 | 716 | 987 | 1,128 | 256 | 171 | 459 | 71 | 731 | 14,955 | 787.1 |
| H31. 3 | 入 | 1,290 | 781 | 20 | 253 | 153 | 218 | 833 | 0 | 0 | 219 | 0 | 63 | 8,179 | 263.8 |
| | 外 | 2,349 | 351 | 1,086 | 1,079 | 734 | 1,184 | 1,256 | 435 | 152 | 497 | 78 | 811 | 16,822 | 801.0 |
| 28年度 平均 | 入 | 998.0 | 554.5 | 77.7 | 204.3 | 161.1 | 201.5 | 910.4 | 0.0 | 0.0 | 242.4 | 0.0 | 49.3 | 8,030.0 | 264.0 |
| | 外 | 1,973.8 | 280.0 | 1,178.2 | 742.0 | 707.8 | 1,116.1 | 1,303.5 | 234.2 | 136.8 | 534.4 | 71.5 | 582.8 | 14,727.8 | 727.3 |
| 29年度 平均 | 入 | 1,012.8 | 629.3 | 44.7 | 195.8 | 160.8 | 182.6 | 908.8 | 0.0 | 0.0 | 176.3 | 0.0 | 40.3 | 7,952.0 | 261.4 |
| | 外 | 2,104.5 | 320.8 | 1,187.2 | 830.7 | 778.8 | 1,105.8 | 1,269.7 | 268.8 | 155.8 | 509.6 | 82.7 | 639.5 | 15,591.1 | 769.9 |
| 30年度 平均 | 入 | 1,195.5 | 610.5 | 31.5 | 230.4 | 140.0 | 202.9 | 791.3 | 0.0 | 0.0 | 175.5 | 0.0 | 64.3 | 7,560.6 | 248.6 |
| | 外 | 2,193.8 | 332.6 | 1,064.5 | 1,001.1 | 801.1 | 1,088.3 | 1,249.0 | 311.6 | 165.4 | 510.7 | 80.9 | 712.5 | 16,092.8 | 794.7 |

第9表 職員1人当たり患者数(1)

(単位:人)

| 区分 年月 | | 科別医1人1日当たり患者数 | | | | | | | | | | | | |
|----------|---|---------------|-----------|--------------|----------|----------|-------------------|-----------|----------|------|------|--------------------|----------------|-----------|
| | | 総合 診療科 | 循環器 内科 | 内分泌・ 代謝内科 | 血液 内科 | 腎臓 内科 | 呼吸器・ 感染症 内科 | 消化器 内科 | 神経 内科 | 精神科 | 小児科 | 消化器 外科・ 一般外科 | 心臓 血管 外科 | 呼吸器 外科 |
| 28年度 | 入 | 3.4 | 4.0 | 0.9 | 10.2 | 3.4 | 7.5 | 3.7 | 1.8 | 9.0 | 1.8 | 2.1 | 1.7 | 1.8 |
| | 外 | 6.2 | 6.2 | 16.3 | 10.1 | 10.0 | 10.3 | 6.6 | 3.3 | 11.6 | 7.5 | 3.4 | 2.5 | 2.1 |
| | 計 | 6.2 | 5.8 | 6.6 | 6.4 | 8.9 | 11.7 | 6.7 | 2.5 | 14.6 | 5.9 | 4.7 | 3.5 | 3.0 |
| 29年度 | 入 | 2.5 | 3.1 | 0.5 | 5.1 | 3.4 | 6.7 | 3.1 | 1.9 | 11.7 | 1.8 | 2.3 | 0.7 | 1.6 |
| | 外 | 3.8 | 5.2 | 8.1 | 5.0 | 10.3 | 9.9 | 5.6 | 3.4 | 14.6 | 7.4 | 3.9 | 1.9 | 1.8 |
| | 計 | 6.3 | 8.3 | 8.6 | 10.1 | 13.7 | 16.6 | 8.6 | 5.2 | 26.2 | 9.2 | 6.1 | 2.7 | 3.4 |
| 30年度 | 入 | 1.7 | 0.1 | 0.4 | 4.9 | 3.5 | 6.2 | 3.6 | 1.5 | 10.4 | 2.1 | 2.5 | 0.4 | 2.4 |
| | 外 | 4.7 | 11.1 | 10.2 | 7.2 | 13.9 | 9.9 | 6.9 | 4.5 | 14.3 | 8.6 | 4.8 | 2.2 | 2.9 |
| | 計 | 6.4 | 11.2 | 10.6 | 12.1 | 17.4 | 16.2 | 10.4 | 6.0 | 24.7 | 10.7 | 7.3 | 2.6 | 5.3 |
| H30.4 | 入 | 2.4 | 0.0 | 0.3 | 4.1 | 3.8 | 6.1 | 3.1 | 1.9 | 10.3 | 1.7 | 2.4 | 0.6 | 1.7 |
| | 外 | 4.5 | 12.3 | 10.1 | 6.6 | 13.1 | 9.6 | 6.2 | 4.1 | 14.0 | 7.2 | 4.6 | 1.9 | 3.0 |
| | 計 | 6.9 | 12.3 | 10.4 | 10.7 | 16.9 | 15.7 | 9.4 | 6.0 | 24.3 | 9.0 | 7.0 | 2.5 | 4.6 |
| H30.5 | 入 | 2.2 | 0.0 | 0.8 | 4.9 | 4.0 | 5.9 | 3.4 | 0.7 | 10.5 | 2.3 | 2.2 | 0.2 | 1.2 |
| | 外 | 5.1 | 11.5 | 10.3 | 6.2 | 13.5 | 10.5 | 6.1 | 4.1 | 14.0 | 8.9 | 4.3 | 2.4 | 1.9 |
| | 計 | 7.2 | 11.5 | 11.1 | 11.1 | 17.5 | 16.4 | 9.5 | 4.9 | 24.5 | 11.1 | 6.5 | 2.6 | 3.1 |
| H30.6 | 入 | 1.8 | 0.0 | 0.7 | 5.2 | 2.5 | 4.9 | 3.2 | 1.6 | 9.7 | 1.9 | 2.1 | 0.9 | 3.0 |
| | 外 | 5.3 | 10.6 | 10.7 | 6.3 | 12.7 | 10.3 | 6.3 | 4.5 | 13.6 | 8.3 | 3.9 | 2.4 | 3.4 |
| | 計 | 7.1 | 10.6 | 11.4 | 11.5 | 15.2 | 15.3 | 9.5 | 6.1 | 23.3 | 10.2 | 6.0 | 3.3 | 6.4 |
| H30.7 | 入 | 2.1 | 0.0 | 0.3 | 6.1 | 2.6 | 6.9 | 4.0 | 2.0 | 10.7 | 2.3 | 2.2 | 0.0 | 3.6 |
| | 外 | 4.9 | 12.6 | 10.1 | 6.6 | 13.4 | 9.5 | 6.9 | 4.7 | 14.7 | 8.8 | 4.7 | 2.6 | 3.0 |
| | 計 | 7.0 | 12.6 | 10.4 | 12.7 | 16.0 | 16.4 | 10.9 | 6.7 | 25.4 | 11.0 | 6.9 | 2.6 | 6.6 |
| H30.8 | 入 | 1.2 | 0.1 | 0.4 | 5.4 | 2.5 | 5.5 | 3.5 | 2.1 | 10.1 | 2.4 | 2.8 | 0.0 | 2.1 |
| | 外 | 4.0 | 10.2 | 9.8 | 7.0 | 13.0 | 9.4 | 6.3 | 3.7 | 13.0 | 8.4 | 4.3 | 2.0 | 2.4 |
| | 計 | 5.2 | 10.3 | 10.2 | 12.3 | 15.6 | 15.0 | 9.8 | 5.8 | 23.0 | 10.8 | 7.1 | 2.0 | 4.5 |
| H30.9 | 入 | 1.3 | 0.0 | 0.3 | 5.3 | 3.4 | 6.9 | 3.7 | 0.7 | 9.6 | 2.6 | 3.0 | 0.0 | 3.5 |
| | 外 | 4.5 | 10.5 | 10.1 | 7.9 | 14.1 | 10.5 | 7.3 | 4.8 | 14.1 | 9.1 | 5.3 | 2.7 | 3.2 |
| | 計 | 5.8 | 10.5 | 10.4 | 13.3 | 17.5 | 17.3 | 11.0 | 5.5 | 23.7 | 11.7 | 8.3 | 2.7 | 6.7 |
| H30.10 | 入 | 1.4 | 0.0 | 0.6 | 5.2 | 3.6 | 6.6 | 2.9 | 2.0 | 9.6 | 1.9 | 3.1 | 0.0 | 3.0 |
| | 外 | 4.3 | 10.7 | 9.7 | 8.0 | 14.7 | 10.2 | 7.6 | 4.5 | 15.3 | 8.4 | 5.3 | 2.0 | 2.1 |
| | 計 | 5.7 | 10.7 | 10.3 | 13.2 | 18.2 | 16.8 | 10.5 | 6.5 | 24.9 | 10.2 | 8.3 | 2.0 | 5.1 |
| H30.11 | 入 | 1.9 | 0.2 | 0.2 | 4.8 | 3.1 | 7.3 | 2.9 | 1.1 | 12.2 | 2.2 | 2.7 | 1.6 | 2.1 |
| | 外 | 4.9 | 11.0 | 10.2 | 7.9 | 13.6 | 10.5 | 7.0 | 4.2 | 13.9 | 8.5 | 5.1 | 1.6 | 3.4 |
| | 計 | 6.8 | 11.2 | 10.4 | 12.7 | 16.7 | 17.8 | 9.9 | 5.3 | 26.0 | 10.6 | 7.9 | 3.2 | 5.5 |
| H30.12 | 入 | 1.2 | 0.5 | 0.1 | 3.6 | 4.0 | 6.6 | 4.0 | 1.1 | 10.4 | 2.3 | 2.7 | 0.3 | 2.8 |
| | 外 | 4.8 | 11.3 | 10.9 | 7.5 | 14.9 | 10.5 | 7.4 | 5.4 | 15.1 | 9.5 | 5.3 | 2.3 | 3.2 |
| | 計 | 6.0 | 11.8 | 11.1 | 11.1 | 18.8 | 17.1 | 11.4 | 6.6 | 25.5 | 11.8 | 7.9 | 2.5 | 6.1 |
| H31.1 | 入 | 2.3 | 0.2 | 0.6 | 3.5 | 4.0 | 7.1 | 3.7 | 1.6 | 10.2 | 1.8 | 2.3 | 1.1 | 1.4 |
| | 外 | 4.6 | 11.4 | 9.6 | 7.9 | 14.7 | 9.1 | 7.1 | 4.5 | 14.1 | 8.5 | 4.8 | 2.0 | 3.0 |
| | 計 | 7.0 | 11.7 | 10.2 | 11.4 | 18.8 | 16.1 | 10.8 | 6.1 | 24.3 | 10.2 | 7.1 | 3.1 | 4.4 |
| H31.2 | 入 | 2.0 | 0.3 | 0.1 | 4.7 | 4.9 | 5.9 | 3.7 | 1.7 | 10.6 | 2.0 | 2.6 | 0.0 | 1.7 |
| | 外 | 5.1 | 10.3 | 9.8 | 7.8 | 14.3 | 8.9 | 7.0 | 4.4 | 14.5 | 8.5 | 5.1 | 1.6 | 3.5 |
| | 計 | 7.1 | 10.7 | 9.9 | 12.5 | 19.2 | 14.7 | 10.7 | 6.1 | 25.1 | 10.5 | 7.7 | 1.6 | 5.1 |
| H31.3 | 入 | 1.1 | 0.3 | 0.3 | 5.7 | 3.8 | 5.2 | 4.4 | 1.6 | 10.7 | 2.3 | 2.4 | 0.4 | 2.8 |
| | 外 | 4.1 | 10.7 | 11.5 | 7.4 | 14.7 | 10.2 | 7.2 | 4.9 | 15.2 | 9.5 | 4.8 | 2.4 | 3.2 |
| | 計 | 5.2 | 11.0 | 11.8 | 13.1 | 18.4 | 15.3 | 11.7 | 6.5 | 26.0 | 11.9 | 7.1 | 2.8 | 6.0 |

第9表 職員1人当たり患者数(2)

(単位:人)

| 区分 年月 | | 科別医1人1日当たり患者数 | | | | | | | | | | | | | 看護部員 1人1日当 たり患者数 | 全職員 1人1日当 たり患者数 |
|----------|---|---------------|-----------|------|----------|------|-----------|----------|------------|-----|------|----------|----------------|------|------------------------|-----------------------|
| | | 整形 外科 | 脳神経 外科 | 皮膚科 | 泌尿 器科 | 眼科 | 耳鼻 咽喉科 | 産婦 人科 | 放射線 治療科 | 麻酔科 | 救急科 | 矯正 歯科 | 歯科 口腔 外科 | 計 | | |
| 28年度 | 入 | 4.7 | 5.5 | 0.8 | 3.3 | 2.3 | 3.0 | 4.2 | 0.0 | 0.0 | 2.2 | 0.0 | 0.8 | 3.1 | 0.7 | 0.4 |
| | 外 | 13.9 | 4.2 | 17.8 | 18.2 | 15.5 | 24.9 | 9.0 | 10.7 | 1.5 | 7.2 | 8.8 | 13.8 | 8.4 | 1.9 | 1.2 |
| | 計 | 18.6 | 9.7 | 18.5 | 21.6 | 17.8 | 27.9 | 13.1 | 10.7 | 1.5 | 9.3 | 8.8 | 14.5 | 11.5 | 2.6 | 1.6 |
| 29年度 | 入 | 4.3 | 6.7 | 0.5 | 2.1 | 2.2 | 2.7 | 4.2 | 0.0 | 0.0 | 1.5 | 0.0 | 0.6 | 3.0 | 0.6 | 0.4 |
| | 外 | 12.6 | 4.4 | 18.2 | 12.2 | 14.8 | 25.0 | 9.1 | 11.5 | 1.7 | 6.7 | 11.8 | 13.7 | 8.3 | 1.7 | 1.1 |
| | 計 | 17.0 | 11.1 | 18.6 | 14.4 | 17.1 | 27.7 | 13.3 | 11.5 | 1.7 | 8.1 | 11.8 | 14.3 | 11.3 | 2.4 | 1.5 |
| 30年度 | 入 | 4.6 | 6.5 | 0.3 | 2.5 | 2.1 | 2.1 | 3.2 | 0.0 | 0.0 | 1.2 | 0.0 | 1.0 | 2.9 | 0.6 | 0.4 |
| | 外 | 12.7 | 5.3 | 15.2 | 16.4 | 17.9 | 16.7 | 7.6 | 15.3 | 2.5 | 5.2 | 11.4 | 15.9 | 9.3 | 1.9 | 1.2 |
| | 計 | 17.4 | 11.8 | 15.5 | 18.9 | 20.0 | 18.8 | 10.8 | 15.3 | 2.5 | 6.4 | 11.4 | 16.9 | 12.2 | 2.5 | 1.5 |
| H30.4 | 入 | 4.6 | 6.9 | 0.7 | 1.3 | 1.9 | 2.2 | 4.0 | 0.0 | 0.0 | 1.6 | 0.0 | 0.5 | 3.0 | 0.6 | 0.4 |
| | 外 | 12.6 | 4.3 | 16.3 | 11.7 | 14.5 | 26.2 | 8.5 | 10.1 | 1.3 | 6.1 | 11.5 | 14.0 | 7.8 | 1.6 | 1.0 |
| | 計 | 17.1 | 11.2 | 17.0 | 13.1 | 16.5 | 28.4 | 12.5 | 10.1 | 1.3 | 7.6 | 11.5 | 14.4 | 10.8 | 2.3 | 1.4 |
| H30.5 | 入 | 4.2 | 5.4 | 0.5 | 1.7 | 1.4 | 1.5 | 4.4 | 0.0 | 0.0 | 1.5 | 0.0 | 0.8 | 2.9 | 0.6 | 0.4 |
| | 外 | 12.7 | 3.9 | 18.8 | 10.7 | 13.7 | 25.3 | 9.5 | 13.1 | 1.4 | 8.2 | 11.6 | 13.0 | 8.2 | 1.7 | 1.1 |
| | 計 | 16.8 | 9.3 | 19.3 | 12.4 | 15.2 | 26.8 | 13.9 | 13.1 | 1.4 | 9.7 | 11.6 | 13.9 | 11.1 | 2.3 | 1.4 |
| H30.6 | 入 | 4.5 | 4.7 | 0.6 | 2.1 | 2.5 | 2.8 | 3.9 | 0.0 | 0.0 | 1.5 | 0.0 | 0.7 | 2.9 | 0.6 | 0.4 |
| | 外 | 12.9 | 3.9 | 17.7 | 11.9 | 12.9 | 22.8 | 9.0 | 11.8 | 1.6 | 5.2 | 10.0 | 13.2 | 7.7 | 1.6 | 1.0 |
| | 計 | 17.4 | 8.6 | 18.3 | 14.0 | 15.4 | 25.5 | 12.9 | 11.8 | 1.6 | 6.7 | 10.0 | 13.9 | 10.6 | 2.2 | 1.4 |
| H30.7 | 入 | 4.4 | 5.7 | 1.2 | 2.4 | 2.5 | 2.9 | 4.2 | 0.0 | 0.0 | 1.8 | 0.0 | 0.5 | 3.0 | 0.6 | 0.4 |
| | 外 | 12.6 | 4.6 | 19.0 | 11.7 | 14.6 | 25.2 | 8.9 | 12.4 | 1.6 | 7.3 | 12.8 | 13.5 | 8.2 | 1.7 | 1.1 |
| | 計 | 17.0 | 10.3 | 20.2 | 14.1 | 17.1 | 28.1 | 13.0 | 12.4 | 1.6 | 9.0 | 12.8 | 14.0 | 11.2 | 2.4 | 1.5 |
| H30.8 | 入 | 4.0 | 6.9 | 0.5 | 2.5 | 2.6 | 2.8 | 4.7 | 0.0 | 0.0 | 1.5 | 0.0 | 1.2 | 3.1 | 0.6 | 0.4 |
| | 外 | 13.6 | 3.8 | 18.7 | 11.4 | 15.2 | 24.6 | 8.9 | 10.9 | 1.5 | 7.1 | 11.7 | 12.7 | 8.2 | 1.7 | 1.1 |
| | 計 | 17.7 | 10.7 | 19.2 | 13.9 | 17.8 | 27.4 | 13.5 | 10.9 | 1.5 | 8.7 | 11.7 | 13.8 | 11.3 | 2.4 | 1.5 |
| H30.9 | 入 | 3.9 | 6.6 | 0.4 | 2.2 | 1.9 | 2.8 | 4.1 | 0.0 | 0.0 | 1.3 | 0.0 | 0.8 | 2.9 | 0.6 | 0.4 |
| | 外 | 12.7 | 4.6 | 18.5 | 12.2 | 15.3 | 24.7 | 9.0 | 9.8 | 1.6 | 6.3 | 11.7 | 13.3 | 8.4 | 1.8 | 1.1 |
| | 計 | 16.7 | 11.2 | 18.9 | 14.4 | 17.2 | 27.6 | 13.1 | 9.8 | 1.6 | 7.7 | 11.7 | 14.0 | 11.4 | 2.4 | 1.5 |
| H30.10 | 入 | 4.4 | 8.4 | 0.3 | 2.2 | 2.3 | 2.1 | 4.1 | 0.0 | 0.0 | 1.1 | 0.0 | 0.4 | 3.1 | 0.6 | 0.4 |
| | 外 | 12.5 | 5.0 | 18.0 | 13.4 | 14.9 | 23.8 | 9.4 | 12.0 | 1.9 | 6.7 | 12.0 | 14.2 | 8.6 | 1.8 | 1.1 |
| | 計 | 16.9 | 13.3 | 18.3 | 15.6 | 17.2 | 25.9 | 13.5 | 12.0 | 1.9 | 7.8 | 12.0 | 14.6 | 11.7 | 2.5 | 1.5 |
| H30.11 | 入 | 4.0 | 6.3 | 0.0 | 2.1 | 3.1 | 3.3 | 4.5 | 0.0 | 0.0 | 1.6 | 0.0 | 0.6 | 3.0 | 0.6 | 0.4 |
| | 外 | 13.5 | 4.2 | 19.0 | 13.6 | 15.5 | 24.6 | 9.6 | 14.7 | 2.1 | 5.7 | 10.2 | 14.8 | 8.7 | 1.8 | 1.1 |
| | 計 | 17.5 | 10.5 | 19.0 | 15.7 | 18.6 | 27.9 | 14.2 | 14.7 | 2.1 | 7.3 | 10.2 | 15.4 | 11.8 | 2.5 | 1.5 |
| H30.12 | 入 | 4.2 | 7.5 | 0.1 | 2.5 | 2.1 | 3.1 | 4.5 | 0.0 | 0.0 | 1.3 | 0.0 | 0.4 | 2.9 | 0.6 | 0.4 |
| | 外 | 13.0 | 5.1 | 18.7 | 14.2 | 15.7 | 26.2 | 10.4 | 13.1 | 1.7 | 8.0 | 13.3 | 13.6 | 8.9 | 1.9 | 1.2 |
| | 計 | 17.1 | 12.7 | 18.8 | 16.6 | 17.7 | 29.3 | 14.9 | 13.1 | 1.7 | 9.3 | 13.3 | 14.0 | 11.8 | 2.5 | 1.5 |
| H31.1 | 入 | 4.5 | 7.3 | 0.7 | 2.1 | 1.9 | 2.6 | 3.9 | 0.0 | 0.0 | 1.6 | 0.0 | 0.3 | 2.9 | 0.6 | 0.4 |
| | 外 | 12.1 | 4.9 | 17.0 | 11.7 | 15.1 | 26.5 | 9.4 | 9.1 | 1.9 | 8.5 | 12.8 | 14.2 | 8.5 | 1.8 | 1.1 |
| | 計 | 16.6 | 12.2 | 17.7 | 13.8 | 17.0 | 29.2 | 13.3 | 9.1 | 1.9 | 10.0 | 12.8 | 14.5 | 11.4 | 2.4 | 1.5 |
| H31.2 | 入 | 4.8 | 6.3 | 0.4 | 2.2 | 2.4 | 3.1 | 4.4 | 0.0 | 0.0 | 1.4 | 0.0 | 0.9 | 2.9 | 0.6 | 0.4 |
| | 外 | 11.5 | 4.0 | 16.6 | 10.6 | 14.2 | 23.6 | 8.3 | 10.0 | 1.7 | 5.8 | 12.0 | 13.7 | 7.8 | 1.7 | 1.0 |
| | 計 | 16.2 | 10.4 | 17.1 | 12.8 | 16.6 | 26.6 | 12.7 | 10.0 | 1.7 | 7.2 | 12.0 | 14.6 | 10.8 | 2.3 | 1.4 |
| H31.3 | 入 | 4.5 | 7.8 | 0.0 | 2.4 | 2.3 | 3.4 | 3.8 | 0.0 | 0.0 | 1.4 | 0.0 | 0.6 | 2.9 | 0.6 | 0.4 |
| | 外 | 12.1 | 5.1 | 19.7 | 13.4 | 16.2 | 26.3 | 8.1 | 10.7 | 1.8 | 5.6 | 12.0 | 14.5 | 8.4 | 1.8 | 1.1 |
| | 計 | 16.5 | 12.9 | 19.8 | 15.9 | 18.5 | 29.8 | 11.8 | 10.7 | 1.8 | 7.0 | 12.0 | 15.0 | 11.3 | 2.4 | 1.5 |

(注) 1 医師数は第40表の年間平均科別医師数により、その他の職員数は第39表の年間平均部門別職員数による。

2 外来1日当たりの患者数は診療日数で除したものである。

第10表 保険区分別患者構成比(入院)(1)

1 延数

(単位:人)

| 区分 年月 | 自費 | 国保 | | | 社保 | | 後期高齢 | 労災 | 生保 | 感染 | 結核 入院 | 精保 29条 | その他 | 計 |
|----------|-------|--------|-----|------|--------|--------|--------|-------|-------|----|----------|-----------|-----|--------|
| | | 一般 | 退職者 | | 本人 | 被扶養者 | | | | | | | | |
| | | | 本人 | 被扶養者 | | | | | | | | | | |
| 28年度 | 4,286 | 27,459 | 895 | 36 | 13,541 | 15,455 | 31,438 | 1,447 | 1,549 | 0 | 0 | 129 | 92 | 96,327 |
| 29年度 | 3,813 | 27,517 | 523 | 6 | 14,885 | 15,224 | 31,177 | 997 | 1,102 | 0 | 0 | 46 | 133 | 95,423 |
| 30年度 | 3,686 | 25,462 | 61 | 19 | 13,363 | 14,682 | 30,962 | 1,288 | 1,146 | 0 | 0 | 0 | 58 | 90,727 |
| H30.4 | 410 | 2,208 | 0 | 0 | 1,009 | 1,035 | 2,530 | 76 | 92 | 0 | 0 | 0 | 0 | 7,360 |
| H30.5 | 353 | 2,062 | 15 | 6 | 1,126 | 1,271 | 2,309 | 140 | 117 | 0 | 0 | 0 | 0 | 7,399 |
| H30.6 | 360 | 1,878 | 21 | 13 | 1,182 | 1,018 | 2,336 | 88 | 108 | 0 | 0 | 0 | 0 | 7,004 |
| H30.7 | 289 | 2,192 | 0 | 0 | 1,074 | 1,229 | 2,741 | 96 | 111 | 0 | 0 | 0 | 0 | 7,732 |
| H30.8 | 289 | 1,957 | 25 | 0 | 966 | 1,233 | 2,725 | 130 | 101 | 0 | 0 | 0 | 18 | 7,444 |
| H30.9 | 310 | 1,888 | 0 | 0 | 1,235 | 1,185 | 2,525 | 96 | 98 | 0 | 0 | 0 | 13 | 7,350 |
| H30.10 | 309 | 1,952 | 0 | 0 | 1,079 | 1,170 | 2,716 | 81 | 115 | 0 | 0 | 0 | 2 | 7,424 |
| H30.11 | 234 | 2,255 | 0 | 0 | 1,104 | 1,268 | 2,817 | 91 | 94 | 0 | 0 | 0 | 9 | 7,872 |
| H30.12 | 220 | 2,181 | 0 | 0 | 991 | 1,328 | 2,837 | 80 | 146 | 0 | 0 | 0 | 13 | 7,796 |
| H31.1 | 302 | 2,413 | 0 | 0 | 1,143 | 1,408 | 2,542 | 63 | 59 | 0 | 0 | 0 | 1 | 7,931 |
| H31.2 | 322 | 2,067 | 0 | 0 | 1,176 | 1,169 | 2,265 | 179 | 56 | 0 | 0 | 0 | 2 | 7,236 |
| H31.3 | 288 | 2,409 | 0 | 0 | 1,278 | 1,368 | 2,619 | 168 | 49 | 0 | 0 | 0 | 0 | 8,179 |

(注) その他:妊産婦・乳児特殊検診、予防接種他。

第10表 保険区別患者構成比(入院)(2)

2 構成比

(単位:%)

| 区分 年月 | 自費 | 国保 | | | 社保 | | 後期高齢 | 労災 | 生保 | 感染 | 結核院 | 精保条 29 | その他 | 計 |
|----------|-----|------|-----|------|------|------|------|-----|-----|-----|-----|-----------|-----|-------|
| | | 一般 | 退職者 | | 本人 | 被扶養者 | | | | | | | | |
| | | | 本人 | 被扶養者 | | | | | | | | | | |
| 28年度 | 4.4 | 28.5 | 0.9 | 0.0 | 14.1 | 16.0 | 32.6 | 1.5 | 1.6 | 0.0 | 0.0 | 0.1 | 0.1 | 100.0 |
| 29年度 | 4.0 | 28.8 | 0.5 | 0.0 | 15.6 | 16.0 | 32.7 | 1.0 | 1.2 | 0.0 | 0.0 | 0.0 | 0.1 | 100.0 |
| 30年度 | 4.1 | 28.1 | 0.1 | 0.0 | 14.7 | 16.2 | 34.1 | 1.4 | 1.3 | 0.0 | 0.0 | 0.0 | 0.1 | 100.0 |
| H30.4 | 5.6 | 30.0 | 0.0 | 0.0 | 13.7 | 14.1 | 34.4 | 1.0 | 1.3 | 0.0 | 0.0 | 0.0 | 0.0 | 100.0 |
| H30.5 | 4.8 | 27.9 | 0.2 | 0.1 | 15.2 | 17.2 | 31.2 | 1.9 | 1.6 | 0.0 | 0.0 | 0.0 | 0.0 | 100.0 |
| H30.6 | 5.1 | 26.8 | 0.3 | 0.2 | 16.9 | 14.5 | 33.4 | 1.3 | 1.5 | 0.0 | 0.0 | 0.0 | 0.0 | 100.0 |
| H30.7 | 3.7 | 28.3 | 0.0 | 0.0 | 13.9 | 15.9 | 35.5 | 1.2 | 1.4 | 0.0 | 0.0 | 0.0 | 0.0 | 100.0 |
| H30.8 | 3.9 | 26.3 | 0.3 | 0.0 | 13.0 | 16.6 | 36.6 | 1.7 | 1.4 | 0.0 | 0.0 | 0.0 | 0.2 | 100.0 |
| H30.9 | 4.2 | 25.7 | 0.0 | 0.0 | 16.8 | 16.1 | 34.4 | 1.3 | 1.3 | 0.0 | 0.0 | 0.0 | 0.2 | 100.0 |
| H30.10 | 4.2 | 26.3 | 0.0 | 0.0 | 14.5 | 15.8 | 36.6 | 1.1 | 1.5 | 0.0 | 0.0 | 0.0 | 0.0 | 100.0 |
| H30.11 | 3.0 | 28.6 | 0.0 | 0.0 | 14.0 | 16.1 | 35.8 | 1.2 | 1.2 | 0.0 | 0.0 | 0.0 | 0.1 | 100.0 |
| H30.12 | 2.8 | 28.0 | 0.0 | 0.0 | 12.7 | 17.0 | 36.4 | 1.0 | 1.9 | 0.0 | 0.0 | 0.0 | 0.2 | 100.0 |
| H31.1 | 3.8 | 30.4 | 0.0 | 0.0 | 14.4 | 17.8 | 32.1 | 0.8 | 0.7 | 0.0 | 0.0 | 0.0 | 0.0 | 100.0 |
| H31.2 | 4.4 | 28.6 | 0.0 | 0.0 | 16.3 | 16.2 | 31.3 | 2.5 | 0.8 | 0.0 | 0.0 | 0.0 | 0.0 | 100.0 |
| H31.3 | 3.5 | 29.5 | 0.0 | 0.0 | 15.6 | 16.7 | 32.0 | 2.1 | 0.6 | 0.0 | 0.0 | 0.0 | 0.0 | 100.0 |

(注) その他:妊産婦・乳児特殊検診、予防接種他。

第10表 保険区別患者構成比(外来)(3)

1 延数

(単位:人)

| 区分 年月 | 自費 | 国保 | | | 社保 | | 後期高齢 | 労災 | 生保 | 感染 | 結核 入院 | 精保 29条 | その他 | 計 |
|----------|-------|--------|-------|------|--------|--------|--------|-------|-------|----|----------|-----------|-------|---------|
| | | 一般 | 退職者 | | 本人 | 被扶養者 | | | | | | | | |
| | | | 本人 | 被扶養者 | | | | | | | | | | |
| 28年度 | 2,830 | 47,292 | 1,522 | 167 | 37,229 | 36,792 | 38,676 | 1,885 | 1,010 | 0 | 0 | 554 | 8,777 | 176,734 |
| 29年度 | 3,004 | 49,925 | 818 | 52 | 41,597 | 37,714 | 42,226 | 1,749 | 799 | 0 | 5 | 556 | 8,639 | 187,084 |
| 30年度 | 3,349 | 51,028 | 304 | 17 | 43,687 | 38,809 | 44,887 | 1,895 | 1,014 | 0 | 0 | 642 | 7,481 | 193,113 |
| H30. 4 | 283 | 4,022 | 38 | 0 | 3,235 | 2,841 | 3,719 | 129 | 67 | 0 | 0 | 52 | 630 | 15,016 |
| H30. 5 | 275 | 4,217 | 50 | 2 | 3,546 | 3,266 | 3,728 | 150 | 69 | 0 | 0 | 52 | 722 | 16,077 |
| H30. 6 | 285 | 4,223 | 34 | 7 | 3,609 | 3,091 | 3,646 | 139 | 79 | 0 | 0 | 54 | 684 | 15,851 |
| H30. 7 | 319 | 4,452 | 32 | 6 | 3,674 | 3,363 | 3,885 | 127 | 93 | 0 | 0 | 47 | 645 | 16,643 |
| H30. 8 | 286 | 4,475 | 30 | 2 | 3,806 | 3,782 | 3,884 | 137 | 83 | 0 | 0 | 56 | 664 | 17,205 |
| H30. 9 | 254 | 3,900 | 16 | 0 | 3,295 | 2,956 | 3,477 | 154 | 102 | 0 | 0 | 45 | 591 | 14,790 |
| H30.10 | 286 | 4,702 | 21 | 0 | 3,987 | 3,351 | 4,212 | 183 | 118 | 0 | 0 | 59 | 623 | 17,542 |
| H30.11 | 291 | 4,408 | 30 | 0 | 3,770 | 3,188 | 3,921 | 164 | 102 | 0 | 0 | 48 | 587 | 16,509 |
| H30.12 | 258 | 4,282 | 14 | 0 | 3,740 | 3,369 | 3,743 | 180 | 94 | 0 | 0 | 44 | 564 | 16,288 |
| H31. 1 | 298 | 3,960 | 15 | 0 | 3,586 | 3,129 | 3,542 | 177 | 73 | 0 | 0 | 38 | 597 | 15,415 |
| H31. 2 | 263 | 3,943 | 12 | 0 | 3,555 | 2,960 | 3,370 | 172 | 53 | 0 | 0 | 62 | 565 | 14,955 |
| H31. 3 | 251 | 4,444 | 12 | 0 | 3,884 | 3,513 | 3,760 | 183 | 81 | 0 | 0 | 85 | 609 | 16,822 |

(注) その他:妊産婦・乳児特殊検診、予防接種他。

第10表 保険区分別患者構成比(外来)(4)

2 構成比

(単位:%)

| 区分 年月 | 自費 | 国保 | | | 社保 | | 後期高齢 | 労災 | 生保 | 感染 | 結核 入院 | 精保 29条 | その他 | 計 |
|----------|-----|------|-----|------|------|------|------|-----|-----|-----|----------|-----------|-----|-------|
| | | 一般 | 退職者 | | 本人 | 被扶養者 | | | | | | | | |
| | | | 本人 | 被扶養者 | | | | | | | | | | |
| 28年度 | 1.6 | 26.8 | 0.9 | 0.1 | 21.1 | 20.8 | 21.9 | 1.1 | 0.6 | 0.0 | 0.0 | 0.3 | 5.0 | 100.0 |
| 29年度 | 1.6 | 26.7 | 0.4 | 0.0 | 22.2 | 20.2 | 22.6 | 0.9 | 0.4 | 0.0 | 0.0 | 0.3 | 4.6 | 100.0 |
| 30年度 | 1.7 | 26.4 | 0.2 | 0.0 | 22.6 | 20.1 | 23.2 | 1.0 | 0.5 | 0.0 | 0.0 | 0.3 | 3.9 | 100.0 |
| H30.4 | 1.9 | 26.8 | 0.3 | 0.0 | 21.5 | 18.9 | 24.8 | 0.9 | 0.4 | 0.0 | 0.0 | 0.3 | 4.2 | 100.0 |
| H30.5 | 1.7 | 26.2 | 0.3 | 0.0 | 22.1 | 20.3 | 23.2 | 0.9 | 0.4 | 0.0 | 0.0 | 0.3 | 4.5 | 100.0 |
| H30.6 | 1.8 | 26.6 | 0.2 | 0.0 | 22.8 | 19.5 | 23.0 | 0.9 | 0.5 | 0.0 | 0.0 | 0.3 | 4.3 | 100.0 |
| H30.7 | 1.9 | 26.7 | 0.2 | 0.0 | 22.1 | 20.2 | 23.3 | 0.8 | 0.6 | 0.0 | 0.0 | 0.3 | 3.9 | 100.0 |
| H30.8 | 1.7 | 26.0 | 0.2 | 0.0 | 22.1 | 22.0 | 22.6 | 0.8 | 0.5 | 0.0 | 0.0 | 0.3 | 3.9 | 100.0 |
| H30.9 | 1.7 | 26.4 | 0.1 | 0.0 | 22.3 | 20.0 | 23.5 | 1.0 | 0.7 | 0.0 | 0.0 | 0.3 | 4.0 | 100.0 |
| H30.10 | 1.6 | 26.8 | 0.1 | 0.0 | 22.7 | 19.1 | 24.0 | 1.0 | 0.7 | 0.0 | 0.0 | 0.3 | 3.6 | 100.0 |
| H30.11 | 1.8 | 26.7 | 0.2 | 0.0 | 22.8 | 19.3 | 23.8 | 1.0 | 0.6 | 0.0 | 0.0 | 0.3 | 3.6 | 100.0 |
| H30.12 | 1.6 | 26.3 | 0.1 | 0.0 | 23.0 | 20.7 | 23.0 | 1.1 | 0.6 | 0.0 | 0.0 | 0.3 | 3.5 | 100.0 |
| H31.1 | 1.9 | 25.7 | 0.1 | 0.0 | 23.3 | 20.3 | 23.0 | 1.1 | 0.5 | 0.0 | 0.0 | 0.2 | 3.9 | 100.0 |
| H31.2 | 1.8 | 26.4 | 0.1 | 0.0 | 23.8 | 19.8 | 22.5 | 1.2 | 0.4 | 0.0 | 0.0 | 0.4 | 3.8 | 100.0 |
| H31.3 | 1.5 | 26.4 | 0.1 | 0.0 | 23.1 | 20.9 | 22.4 | 1.1 | 0.5 | 0.0 | 0.0 | 0.5 | 3.6 | 100.0 |

(注) その他:妊産婦・乳児特殊検診、予防接種他。

第11表 後期高齢者医療制度による患者数

(単位:人)

| 区分 年月 | 入 院 | | | | | 外 来 | | | 総 計 | | |
|----------|--------|---------------|---------------|----------------|----------------|---------|---------------|---------------|---------|-------------|---------------|
| | 総入院患者数 | 後期高齢 入院患者数 | 後期高齢割合 (%) | 稼働病床 利用率(%) | 後期高齢 利用率(%) | 総外来患者数 | 後期高齢 外来患者数 | 後期高齢割合 (%) | 総患者数 | 後期高齢 患者数 | 後期高齢割合 (%) |
| 28年度 | 96,360 | 31,438 | 32.6 | 83.5 | 27.2 | 176,734 | 38,676 | 21.9 | 273,094 | 70,114 | 25.7 |
| 29年度 | 95,423 | 31,177 | 32.7 | 84.9 | 27.7 | 187,084 | 42,226 | 22.6 | 282,507 | 73,403 | 26.0 |
| 30年度 | 90,727 | 30,962 | 34.1 | 84.9 | 29.0 | 193,113 | 44,887 | 23.2 | 283,840 | 75,849 | 26.7 |
| H30. 4 | 7,360 | 2,530 | 34.4 | 79.7 | 27.4 | 15,016 | 3,719 | 24.8 | 22,376 | 6,249 | 27.9 |
| H30. 5 | 7,399 | 2,309 | 31.2 | 77.5 | 24.2 | 16,077 | 3,728 | 23.2 | 23,476 | 6,037 | 25.7 |
| H30. 6 | 7,004 | 2,336 | 33.4 | 75.8 | 25.3 | 15,851 | 3,646 | 23.0 | 22,855 | 5,982 | 26.2 |
| H30. 7 | 7,732 | 2,741 | 35.5 | 81.0 | 28.7 | 16,643 | 3,885 | 23.3 | 24,375 | 6,626 | 27.2 |
| H30. 8 | 7,444 | 2,725 | 36.6 | 78.0 | 28.5 | 17,205 | 3,884 | 22.6 | 24,649 | 6,609 | 26.8 |
| H30. 9 | 7,350 | 2,525 | 34.4 | 79.5 | 27.3 | 14,790 | 3,477 | 23.5 | 22,140 | 6,002 | 27.1 |
| H30.10 | 7,424 | 2,716 | 36.6 | 77.8 | 28.4 | 17,542 | 4,212 | 24.0 | 24,966 | 6,928 | 27.7 |
| H30.11 | 7,872 | 2,817 | 35.8 | 85.2 | 30.5 | 16,509 | 3,921 | 23.8 | 24,381 | 6,738 | 27.6 |
| H30.12 | 7,796 | 2,837 | 36.4 | 81.7 | 29.7 | 16,288 | 3,743 | 23.0 | 24,084 | 6,580 | 27.3 |
| H31. 1 | 7,931 | 2,542 | 32.1 | 83.1 | 26.6 | 15,415 | 3,542 | 23.0 | 23,346 | 6,084 | 26.1 |
| H31. 2 | 7,236 | 2,265 | 31.3 | 83.9 | 26.3 | 14,955 | 3,370 | 22.5 | 22,191 | 5,635 | 25.4 |
| H31. 3 | 8,179 | 2,619 | 32.0 | 85.7 | 27.4 | 16,822 | 3,760 | 22.4 | 25,001 | 6,379 | 25.5 |

(注) 感染を含まない。

第12表 差額病床数(稼働病床)及び利用状況

(単位:床・人)

| 区分 年月 | 平均差額病床および利用患者数 | | | | | | | | | | 差額病床の比率 | | |
|----------|----------------|-------------|------|--------------|------|-------------|------|---------------|------|-----------------|--------------------|------------------------|-------------------------|
| | 特別S室 | | 特別A室 | | 特別B室 | | 特別C室 | | 計 | | 差額病床 利用率 (%) | 全病床 (稼働病床) 対比(%) | 一般病床 (稼働病床) 対比(%) |
| | 病床数 | 患者数 | 病床数 | 患者数 | 病床数 | 患者数 | 病床数 | 患者数 | 病床数 | 患者数 | | | |
| 28年度 | 4.4 | 2.3 69.1 | 6.0 | 6.0 182.2 | 2.0 | 0.2 7.2 | 33.3 | 26.5 804.6 | 45.7 | 34.9 1063.0 | 76.5 | 14.4 | 17.4 |
| 29年度 | 4.0 | 2.1 63.4 | 6.0 | 6.1 186.3 | 2.0 | 0.6 18.9 | 32.0 | 25.6 780.1 | 44.0 | 34.5 1048.7 | 78.4 | 14.3 | 17.3 |
| 30年度 | 4.0 | 1.9 59.0 | 6.0 | 5.7 173.0 | 2.0 | 0.6 18.6 | 32.0 | 24.1 734.5 | 44.0 | 32.4 985.1 | 73.6 | 14.3 | 17.3 |
| H30. 4 | 4.0 | 2.3 69.0 | 6.0 | 6.3 189.0 | 2.0 | 0.5 16.0 | 32.0 | 26.3 788.0 | 44.0 | 35.4 1062.0 | 80.5 | 14.3 | 17.3 |
| H30. 5 | 4.0 | 1.4 41.0 | 6.0 | 6.0 180.0 | 2.0 | 1.3 40.0 | 32.0 | 24.3 729.0 | 44.0 | 33.0 990.0 | 75.0 | 14.3 | 17.3 |
| H30. 6 | 4.0 | 2.1 62.0 | 6.0 | 5.5 164.0 | 2.0 | 1.3 40.0 | 32.0 | 20.7 621.0 | 44.0 | 29.6 887.0 | 67.2 | 14.3 | 17.3 |
| H30. 7 | 4.0 | 1.7 54.0 | 6.0 | 5.3 163.0 | 2.0 | 1.1 34.0 | 32.0 | 24.7 766.0 | 44.0 | 32.8 1,017.0 | 74.6 | 14.3 | 17.3 |
| H30. 8 | 4.0 | 2.3 72.0 | 6.0 | 5.6 175.0 | 2.0 | 0.5 14.0 | 32.0 | 21.6 669.0 | 44.0 | 30.0 930.0 | 68.2 | 14.3 | 17.3 |
| H30. 9 | 4.0 | 2.6 79.0 | 6.0 | 6.7 202.0 | 2.0 | 0.7 20.0 | 32.0 | 22.4 673.0 | 44.0 | 32.5 974.0 | 73.8 | 14.3 | 17.3 |
| H30.10 | 4.0 | 2.2 69.0 | 6.0 | 5.2 161.0 | 2.0 | 0.2 7.0 | 32.0 | 25.8 800.0 | 44.0 | 33.5 1,037.0 | 76.0 | 14.3 | 17.3 |
| H30.11 | 4.0 | 1.9 57.0 | 6.0 | 5.6 168.0 | 2.0 | 0.1 3.0 | 32.0 | 26.0 781.0 | 44.0 | 33.6 1,009.0 | 76.4 | 14.3 | 17.3 |
| H30.12 | 4.0 | 2.1 66.0 | 6.0 | 4.0 125.0 | 2.0 | 0.1 4.0 | 32.0 | 24.5 760.0 | 44.0 | 30.8 955.0 | 70.0 | 14.3 | 17.3 |
| H31. 1 | 4.0 | 1.6 50.0 | 6.0 | 6.2 191.0 | 2.0 | 0.3 9.0 | 32.0 | 24.5 760.0 | 44.0 | 32.6 1,010.0 | 74.0 | 14.3 | 17.3 |
| H31. 2 | 4.0 | 1.9 56.0 | 6.0 | 6.4 186.0 | 2.0 | 0.5 14.0 | 32.0 | 24.0 696.0 | 44.0 | 32.8 952.0 | 74.6 | 14.3 | 17.3 |
| H31. 3 | 4.0 | 1.1 33.0 | 6.0 | 5.5 172.0 | 2.0 | 0.7 22.0 | 32.0 | 24.9 771.0 | 44.0 | 32.2 998.0 | 73.2 | 14.3 | 17.3 |

- (注) 1 患者数の上段は、差額を支払って利用した患者数の1日平均、下段は延患者数である。
 2 診療上の都合による入室で、差額を徴収されない患者は、利用患者数に含まない。
 3 上記は稼働病床数である(許可病床数:特別S室6病床、特別A室6病床、特別B室2病床、特別C室63病床、特別室計77病床)。
 4 平成28年11月から平成29年3月まで、西6病棟稼働に伴い、特別S室1病床、特別C室3病床の計4室4病床増床。

第13表 住所別退院患者数

(単位:人・%)

| 市町村名 | 南魚沼市 | 魚沼市 | 南魚沼郡湯沢町 | 十日町市 | 長岡市 | 中魚沼郡津南町 | 新潟市 | 小千谷市 | 三条市 | 上越市 | 見附市 | 佐渡市 | 糸魚川市 | 新発田市 | 柏崎市 | 村上市 | 燕市 | 北蒲原郡聖籠町 | 三島郡出雲崎町 | 胎内市 | 岩船郡関川村・粟島浦村 | 阿賀野市 | 五泉市 | 東蒲原郡阿賀町 | 加茂市 | 西蒲原郡弥彦村 | 南蒲原郡田上町 | 刈羽郡刈羽村 | 妙高市 | 県外 | 計 | |
|-----------------|-------|-------|---------|-------|-----|---------|-----|------|-----|-----|-----|-----|------|------|-----|-----|-----|---------|---------|-----|-------------|------|-----|---------|-----|---------|---------|--------|-----|-------|-------|--|
| 年月 | | | | | | | | | | | | | | | | | | | | | | | | | | | | | | | | |
| 28年度 | 3,295 | 2,233 | 404 | 542 | 114 | 120 | 45 | 31 | 6 | 14 | 5 | 3 | 0 | 6 | 17 | 6 | 8 | 1 | 1 | 2 | 0 | 0 | 2 | 1 | 1 | 0 | 0 | 4 | 0 | 401 | 7,262 | |
| 29年度 | 3,245 | 2,260 | 398 | 701 | 95 | 150 | 54 | 43 | 9 | 9 | 4 | 1 | 3 | 2 | 12 | 3 | 6 | 1 | 0 | 2 | 0 | 0 | 0 | 2 | 0 | 1 | 0 | 1 | 1 | 380 | 7,383 | |
| 30年度 | 3,248 | 2,231 | 390 | 719 | 87 | 178 | 49 | 40 | 13 | 17 | 5 | 1 | 0 | 2 | 13 | 2 | 9 | 1 | 3 | 0 | 0 | 1 | 0 | 0 | 0 | 0 | 2 | 0 | 395 | 7,406 | | |
| 構成比率 | 43.9 | 30.1 | 5.3 | 9.7 | 1.2 | 2.4 | 0.7 | 0.5 | 0.2 | 0.2 | 0.1 | 0.0 | 0.0 | 0.0 | 0.2 | 0.0 | 0.1 | 0.0 | 0.0 | 0.0 | 0.0 | 0.0 | 0.0 | 0.0 | 0.0 | 0.0 | 0.0 | 0.0 | 0.0 | 5.3 | 100.0 | |
| 人口1万人 当たり患者数 | 573.0 | 628.2 | 490.1 | 138.7 | 3.2 | 189.2 | 0.6 | 11.4 | 1.3 | 0.9 | 1.3 | 0.2 | 0.0 | 0.2 | 1.6 | 0.3 | 1.2 | 0.7 | 7.1 | 0.0 | 0.0 | 0.2 | 0.0 | 0.0 | 0.0 | 0.0 | 0.0 | 4.3 | 0.0 | - | - | |
| H30. 4 | 234 | 174 | 36 | 57 | 5 | 8 | 5 | 7 | 0 | 2 | 0 | 0 | 0 | 0 | 0 | 0 | 1 | 0 | 0 | 0 | 0 | 0 | 0 | 0 | 0 | 0 | 0 | 0 | 0 | 29 | 558 | |
| H30. 5 | 234 | 181 | 28 | 55 | 4 | 14 | 1 | 1 | 1 | 0 | 1 | 0 | 0 | 0 | 3 | 0 | 1 | 0 | 1 | 0 | 0 | 1 | 0 | 0 | 0 | 0 | 0 | 0 | 0 | 29 | 555 | |
| H30. 6 | 255 | 193 | 35 | 37 | 10 | 19 | 3 | 3 | 3 | 4 | 0 | 0 | 0 | 0 | 0 | 0 | 0 | 0 | 0 | 0 | 0 | 0 | 0 | 0 | 0 | 0 | 0 | 0 | 0 | 24 | 586 | |
| H30. 7 | 296 | 211 | 24 | 61 | 9 | 13 | 0 | 5 | 3 | 1 | 0 | 0 | 0 | 0 | 2 | 0 | 2 | 0 | 2 | 0 | 0 | 0 | 0 | 0 | 0 | 0 | 0 | 0 | 0 | 35 | 664 | |
| H30. 8 | 275 | 189 | 39 | 59 | 10 | 13 | 1 | 5 | 2 | 1 | 2 | 0 | 0 | 1 | 0 | 0 | 0 | 0 | 0 | 0 | 0 | 0 | 0 | 0 | 0 | 0 | 0 | 0 | 0 | 34 | 631 | |
| H30. 9 | 255 | 178 | 32 | 49 | 3 | 22 | 8 | 2 | 2 | 0 | 1 | 0 | 0 | 0 | 0 | 0 | 2 | 0 | 0 | 0 | 0 | 0 | 0 | 0 | 0 | 0 | 0 | 0 | 0 | 36 | 590 | |
| H30.10 | 306 | 197 | 26 | 67 | 10 | 19 | 6 | 2 | 1 | 2 | 0 | 0 | 0 | 0 | 1 | 1 | 0 | 0 | 0 | 0 | 0 | 0 | 0 | 0 | 0 | 0 | 0 | 0 | 0 | 31 | 669 | |
| H30.11 | 264 | 183 | 31 | 69 | 8 | 15 | 7 | 3 | 0 | 2 | 0 | 1 | 0 | 0 | 0 | 0 | 0 | 0 | 0 | 0 | 0 | 0 | 0 | 0 | 0 | 0 | 0 | 0 | 0 | 23 | 606 | |
| H30.12 | 275 | 198 | 29 | 66 | 3 | 17 | 5 | 4 | 0 | 3 | 0 | 0 | 0 | 1 | 0 | 0 | 0 | 0 | 0 | 0 | 0 | 0 | 0 | 0 | 0 | 0 | 0 | 0 | 0 | 25 | 626 | |
| H31. 1 | 299 | 195 | 44 | 68 | 7 | 11 | 5 | 4 | 0 | 0 | 1 | 0 | 0 | 0 | 1 | 0 | 3 | 0 | 0 | 0 | 0 | 0 | 0 | 0 | 0 | 0 | 0 | 0 | 0 | 32 | 670 | |
| H31. 2 | 259 | 171 | 31 | 61 | 9 | 15 | 6 | 2 | 1 | 2 | 0 | 0 | 0 | 0 | 0 | 0 | 0 | 0 | 0 | 0 | 0 | 0 | 0 | 0 | 0 | 0 | 0 | 1 | 0 | 45 | 603 | |
| H31. 3 | 296 | 161 | 35 | 70 | 9 | 12 | 2 | 2 | 0 | 0 | 0 | 0 | 0 | 0 | 6 | 1 | 0 | 1 | 0 | 0 | 0 | 0 | 0 | 0 | 0 | 0 | 0 | 1 | 0 | 52 | 648 | |

第14表 年齢階層別退院患者数

(単位:人・%)

| 区分 年月 | 0日 ~28日 (新生児) | 29日 ~2歳 (乳児) | 3歳 ~5歳 (幼児) | 6歳 ~12歳 | 13歳 ~15歳 | 16歳 ~19歳 | 20歳 ~29歳 | 30歳 ~39歳 | 40歳 ~49歳 | 50歳 ~59歳 | 60歳 ~64歳 | 65歳 ~69歳 | 70歳 ~74歳 | 75歳 ~79歳 | 80歳 ~84歳 | 85歳 ~89歳 | 90歳~ | 計 | (再掲)妊娠・分べんおよび産じよくの合併症 | | | | | |
|----------|---------------------|--------------------|-------------------|------------|-------------|-------------|-------------|-------------|-------------|-------------|-------------|-------------|-------------|-------------|-------------|-------------|------------|----------------|-----------------------|-------------|-------------|-------------|-----------|--------------|
| | | | | | | | | | | | | | | | | | | | ~15歳 | 16歳 ~19歳 | 20歳 ~29歳 | 30歳 ~39歳 | 40歳~ | 計 |
| 28年度 | 3.0 218 | 3.2 236 | 1.9 135 | 1.8 128 | 0.6 44 | 1.2 90 | 6.7 484 | 12.2 885 | 6.7 486 | 8.3 601 | 6.9 498 | 10.9 791 | 8.5 617 | 9.2 668 | 8.9 644 | 6.4 467 | 3.7 270 | 100.0 7,262 | 0.0 0 | 1.3 12 | 34.3 325 | 59.0 559 | 5.4 51 | 100.0 947 |
| 29年度 | 2.5 183 | 3.8 278 | 1.7 127 | 1.8 133 | 0.5 40 | 1.0 77 | 6.7 493 | 11.6 853 | 6.0 445 | 7.7 572 | 6.8 502 | 11.1 816 | 8.7 644 | 10.6 784 | 9.4 692 | 6.2 456 | 3.9 288 | 100.0 7,383 | 0.0 0 | 1.5 13 | 33.5 291 | 60.0 521 | 5.0 43 | 100.0 868 |
| 30年度 | 2.3 168 | 5.1 380 | 2.0 149 | 2.0 145 | 0.6 45 | 1.4 100 | 6.3 466 | 10.9 807 | 6.7 495 | 7.4 547 | 6.6 490 | 10.3 763 | 9.3 689 | 9.8 727 | 8.0 595 | 7.2 532 | 4.2 308 | 100.0 7,406 | 0.0 0 | 0.7 6 | 31.2 259 | 63.3 525 | 4.7 39 | 100.0 829 |
| H30.4 | 2.7 15 | 4.5 25 | 1.6 9 | 1.4 8 | 0.5 3 | 1.3 7 | 8.4 47 | 12.2 68 | 7.9 44 | 7.3 41 | 5.4 30 | 8.6 48 | 9.1 51 | 7.9 44 | 9.9 55 | 7.3 41 | 3.9 22 | 100.0 558 | 0.0 0 | 1.2 1 | 39.5 32 | 50.6 41 | 8.6 7 | 100.0 81 |
| H30.5 | 3.1 17 | 5.8 32 | 1.3 7 | 0.7 4 | 0.4 2 | 2.2 12 | 5.9 33 | 13.0 72 | 4.5 25 | 8.3 46 | 7.4 41 | 8.1 45 | 8.5 47 | 12.4 69 | 7.0 39 | 6.8 38 | 4.7 26 | 100.0 555 | 0.0 0 | 1.2 1 | 29.1 25 | 66.3 57 | 3.5 3 | 100.0 86 |
| H30.6 | 2.2 13 | 6.1 36 | 1.5 9 | 1.7 10 | 0.5 3 | 1.2 7 | 7.0 41 | 11.3 66 | 8.7 51 | 6.7 39 | 6.0 35 | 9.9 58 | 7.7 45 | 10.2 60 | 8.4 49 | 6.8 40 | 4.1 24 | 100.0 586 | 0.0 0 | 0.0 0 | 26.8 19 | 66.2 47 | 7.0 5 | 100.0 71 |
| H30.7 | 2.9 19 | 6.0 40 | 2.3 15 | 1.8 12 | 0.8 5 | 0.9 6 | 4.4 29 | 9.6 64 | 4.8 32 | 8.9 59 | 6.3 42 | 8.1 54 | 10.7 71 | 10.2 68 | 9.8 65 | 9.3 62 | 3.2 21 | 100.0 664 | 0.0 0 | 1.5 1 | 32.3 21 | 63.1 41 | 3.1 2 | 100.0 65 |
| H30.8 | 2.5 16 | 4.8 30 | 2.5 16 | 2.7 17 | 1.3 8 | 1.9 12 | 4.8 30 | 8.6 54 | 5.9 37 | 7.8 49 | 5.5 35 | 12.5 79 | 9.7 61 | 10.6 67 | 9.4 59 | 4.9 31 | 4.8 30 | 100.0 631 | 0.0 0 | 0.0 0 | 30.0 18 | 65.0 39 | 5.0 3 | 100.0 60 |
| H30.9 | 2.2 13 | 5.1 30 | 3.1 18 | 1.9 11 | 0.7 4 | 1.0 6 | 8.6 51 | 10.3 61 | 5.8 34 | 7.5 44 | 7.6 45 | 9.2 54 | 8.0 47 | 9.5 56 | 8.1 48 | 6.4 38 | 5.1 30 | 100.0 590 | 0.0 0 | 1.4 1 | 37.8 28 | 56.8 42 | 4.1 3 | 100.0 74 |
| H30.10 | 1.5 10 | 4.5 30 | 2.2 15 | 2.8 19 | 0.1 1 | 0.3 2 | 5.7 38 | 11.5 77 | 6.0 40 | 7.3 49 | 6.7 45 | 11.5 77 | 9.4 63 | 12.4 83 | 6.9 46 | 7.8 52 | 3.3 22 | 100.0 669 | 0.0 0 | 0.0 0 | 36.1 26 | 63.9 46 | 0.0 0 | 100.0 72 |
| H30.11 | 2.0 12 | 5.1 31 | 2.6 16 | 2.6 16 | 0.3 2 | 1.2 7 | 5.3 32 | 10.4 63 | 7.4 45 | 6.8 41 | 5.4 33 | 12.7 77 | 9.9 60 | 9.1 55 | 7.8 47 | 6.4 39 | 5.0 30 | 100.0 606 | 0.0 0 | 1.5 1 | 27.7 18 | 69.2 45 | 1.5 1 | 100.0 65 |
| H30.12 | 1.8 11 | 7.7 48 | 1.8 11 | 2.1 13 | 0.3 2 | 1.4 9 | 5.0 31 | 8.0 50 | 5.8 36 | 6.4 40 | 7.0 44 | 11.5 72 | 8.1 51 | 11.7 73 | 8.8 55 | 8.6 54 | 4.2 26 | 100.0 626 | 0.0 0 | 0.0 0 | 24.0 12 | 72.0 36 | 4.0 2 | 100.0 50 |
| H31.1 | 2.5 17 | 3.4 23 | 1.2 8 | 1.5 10 | 0.6 4 | 0.6 4 | 6.7 45 | 12.4 83 | 9.0 60 | 6.3 42 | 8.1 54 | 10.0 67 | 11.2 75 | 8.4 56 | 6.0 40 | 6.4 43 | 5.8 39 | 100.0 670 | 0.0 0 | 1.5 1 | 27.9 19 | 63.2 43 | 7.4 5 | 100.0 68 |
| H31.2 | 2.2 13 | 4.5 27 | 1.8 11 | 1.2 7 | 0.2 1 | 2.3 14 | 7.1 43 | 13.1 79 | 7.0 42 | 8.0 48 | 7.0 42 | 10.0 60 | 10.8 65 | 6.3 38 | 6.8 41 | 8.8 53 | 3.2 19 | 100.0 603 | 0.0 0 | 0.0 0 | 28.6 20 | 67.1 47 | 4.3 3 | 100.0 70 |
| H31.3 | 1.9 12 | 4.3 28 | 2.2 14 | 2.8 18 | 1.5 10 | 2.2 14 | 7.1 46 | 10.8 70 | 7.6 49 | 7.6 49 | 6.8 44 | 11.1 72 | 8.2 53 | 9.0 58 | 7.9 51 | 6.3 41 | 2.9 19 | 100.0 648 | 0.0 0 | 0.0 0 | 31.3 21 | 61.2 41 | 7.5 5 | 100.0 67 |

(注) 上段は構成比を示す。

第 15 表 救急患者取扱状況(1)

(単位:人)

| 区分 年月 | 総患者数 | うち 救急車 搬入 | 区 分 別 内 訳 (再 掲) | | | | | | | | | | (別掲) 他病院 へ転送 |
|----------|-------|-----------------|-----------------|-------|--------|-------|----------|-----|------|----|---------------|-------|--------------------|
| | | | 勤務時間内・外別 | | 入院・外来別 | | 内科系・外科系別 | | 原因別 | | | | |
| | | | 時間内 | 時間外 | 入院 | 外来 | 内科 | 外科 | 交通事故 | 分娩 | 交通事故 以外の外傷 | その他 | |
| 28年度計 | 8,370 | 2,186 | 1,067 | 7,303 | 1,843 | 6,527 | 8,037 | 333 | 292 | 5 | 36 | 8,037 | 38 |
| 29年度計 | 8,367 | 2,302 | 1,129 | 7,238 | 1,876 | 6,491 | 8,117 | 250 | 231 | 1 | 18 | 8,117 | 56 |
| 30年度計 | 8,594 | 2,221 | 1,243 | 7,351 | 1,945 | 6,649 | 8,391 | 203 | 194 | 2 | 7 | 8,391 | 43 |
| H30. 4 | 629 | 171 | 82 | 547 | 158 | 471 | 612 | 17 | 16 | 1 | 0 | 612 | 7 |
| H30. 5 | 706 | 150 | 84 | 622 | 138 | 568 | 686 | 20 | 19 | 0 | 1 | 686 | 5 |
| H30. 6 | 633 | 177 | 90 | 543 | 146 | 487 | 620 | 13 | 13 | 0 | 0 | 620 | 5 |
| H30. 7 | 851 | 198 | 97 | 754 | 164 | 687 | 831 | 20 | 19 | 0 | 1 | 831 | 3 |
| H30. 8 | 767 | 207 | 124 | 643 | 179 | 588 | 748 | 19 | 19 | 0 | 0 | 748 | 2 |
| H30. 9 | 750 | 154 | 84 | 666 | 154 | 596 | 723 | 27 | 25 | 0 | 2 | 723 | 3 |
| H30.10 | 627 | 155 | 84 | 543 | 157 | 470 | 621 | 6 | 6 | 0 | 0 | 621 | 5 |
| H30.11 | 624 | 172 | 100 | 524 | 156 | 468 | 610 | 14 | 13 | 1 | 0 | 610 | 3 |
| H30.12 | 723 | 204 | 133 | 590 | 175 | 548 | 707 | 16 | 16 | 0 | 0 | 707 | 3 |
| H31. 1 | 890 | 233 | 167 | 723 | 178 | 712 | 869 | 21 | 19 | 0 | 2 | 869 | 0 |
| H31. 2 | 665 | 189 | 95 | 570 | 157 | 508 | 652 | 13 | 13 | 0 | 0 | 652 | 4 |
| H31. 3 | 729 | 211 | 103 | 626 | 183 | 546 | 712 | 17 | 16 | 0 | 1 | 712 | 3 |

第 15 表 救急患者取扱状況(2)

(単位:人)

| 区分 年月 | 総患者数 | 区 分 別 内 訳 (再 掲) | | | | | | | | | | (別 掲) 他 病 院 へ 転 送 |
|----------|-------|-----------------|-------|--------|-------|----------|-----|-------|-----|-----------------|-------|-------------------------|
| | | 勤務時間内・外別 | | 入院・外来別 | | 内科系・外科系別 | | 原 因 別 | | | | |
| | | 時間内 | 時間外 | 入 院 | 外 来 | 内 科 | 外 科 | 交通事故 | 分 娩 | 交通 事 故 以外の外傷 | そ の 他 | |
| 28年度計 | 2,186 | 655 | 1,531 | 1,198 | 988 | 1,926 | 260 | 233 | 1 | 26 | 1,926 | 31 |
| 29年度計 | 2,302 | 665 | 1,637 | 1,221 | 1,081 | 2,110 | 192 | 176 | 0 | 16 | 2,110 | 43 |
| 30年度計 | 2,221 | 712 | 1,509 | 1,172 | 1,049 | 2,066 | 155 | 153 | 0 | 2 | 2,066 | 37 |
| H30. 4 | 171 | 56 | 115 | 90 | 81 | 159 | 12 | 12 | 0 | 0 | 159 | 4 |
| H30. 5 | 150 | 49 | 101 | 74 | 76 | 132 | 18 | 17 | 0 | 1 | 132 | 3 |
| H30. 6 | 177 | 54 | 123 | 89 | 88 | 166 | 11 | 11 | 0 | 0 | 166 | 4 |
| H30. 7 | 198 | 62 | 136 | 95 | 103 | 184 | 14 | 14 | 0 | 0 | 184 | 1 |
| H30. 8 | 207 | 67 | 140 | 110 | 97 | 192 | 15 | 15 | 0 | 0 | 192 | 1 |
| H30. 9 | 154 | 50 | 104 | 83 | 71 | 136 | 18 | 17 | 0 | 1 | 136 | 3 |
| H30.10 | 155 | 49 | 106 | 86 | 69 | 150 | 5 | 5 | 0 | 0 | 150 | 4 |
| H30.11 | 172 | 59 | 113 | 99 | 73 | 159 | 13 | 13 | 0 | 0 | 159 | 3 |
| H30.12 | 204 | 69 | 135 | 108 | 96 | 192 | 12 | 12 | 0 | 0 | 192 | 2 |
| H31. 1 | 233 | 70 | 163 | 122 | 111 | 219 | 14 | 14 | 0 | 0 | 219 | 6 |
| H31. 2 | 189 | 58 | 131 | 105 | 84 | 181 | 8 | 8 | 0 | 0 | 181 | 3 |
| H31. 3 | 211 | 69 | 142 | 111 | 100 | 196 | 15 | 15 | 0 | 0 | 196 | 3 |

第 15 表 救急患者取扱状況(3)

(単位:人)

| 区分 年月 | 一刻を争う緊急処置が必要であった | | | | | それ以外の緊急処置が必要であった | | | | | その他(特に救急処置を要しなかった者等) | | | | | 合計 |
|----------|------------------|-----|-----|-----|-----|------------------|-----|-------|-----|-------|----------------------|-----|-------|-----|-------|-------|
| | 時間内 | | 時間外 | | 計 | 時間内 | | 時間外 | | 計 | 時間内 | | 時間外 | | 計 | |
| | 内科系 | 外科系 | 内科系 | 外科系 | | 内科系 | 外科系 | 内科系 | 外科系 | | 内科系 | 外科系 | 内科系 | 外科系 | | |
| 28年度 | 38 | 6 | 130 | 17 | 191 | 208 | 26 | 1,804 | 55 | 2,093 | 305 | 27 | 3,820 | 91 | 4,243 | 6,527 |
| 29年度 | 54 | 4 | 145 | 12 | 215 | 220 | 22 | 1,546 | 52 | 1,840 | 328 | 17 | 4,010 | 81 | 4,436 | 6,491 |
| 30年度 | 44 | 3 | 134 | 9 | 190 | 243 | 25 | 1,569 | 45 | 1,882 | 360 | 18 | 4,042 | 62 | 4,482 | 6,554 |
| H30. 4 | 6 | 0 | 9 | 0 | 15 | 13 | 1 | 123 | 3 | 140 | 16 | 2 | 292 | 6 | 316 | 471 |
| H30. 5 | 4 | 0 | 4 | 0 | 8 | 20 | 2 | 113 | 6 | 141 | 23 | 2 | 389 | 5 | 419 | 568 |
| H30. 6 | 7 | 0 | 8 | 0 | 15 | 24 | 4 | 116 | 4 | 148 | 22 | 1 | 298 | 3 | 324 | 487 |
| H30. 7 | 2 | 1 | 16 | 1 | 20 | 26 | 2 | 177 | 7 | 212 | 21 | 3 | 427 | 4 | 455 | 687 |
| H30. 8 | 2 | 0 | 12 | 1 | 15 | 23 | 1 | 159 | 8 | 191 | 39 | 1 | 337 | 5 | 382 | 588 |
| H30. 9 | 2 | 1 | 11 | 3 | 17 | 17 | 2 | 139 | 8 | 166 | 19 | 2 | 387 | 5 | 413 | 596 |
| H30.10 | 5 | 0 | 11 | 1 | 17 | 12 | 0 | 116 | 1 | 129 | 23 | 0 | 298 | 3 | 324 | 470 |
| H30.11 | 1 | 1 | 12 | 2 | 16 | 19 | 2 | 136 | 2 | 159 | 30 | 0 | 260 | 3 | 293 | 468 |
| H30.12 | 3 | 0 | 15 | 1 | 19 | 27 | 2 | 141 | 3 | 173 | 54 | 2 | 295 | 5 | 356 | 548 |
| H31. 1 | 7 | 0 | 13 | 0 | 20 | 35 | 4 | 139 | 2 | 180 | 69 | 2 | 429 | 12 | 512 | 712 |
| H31. 2 | 1 | 0 | 14 | 0 | 15 | 19 | 3 | 114 | 0 | 136 | 23 | 2 | 328 | 4 | 357 | 508 |
| H31. 3 | 4 | 0 | 9 | 0 | 13 | 8 | 2 | 96 | 1 | 107 | 21 | 1 | 302 | 7 | 331 | 451 |

第 15 表 救急患者取扱状況(4)

(単位:人)

| 区分 年月 | 一刻を争う緊急処置が必要であった | | | | | それ以外の緊急処置が必要であった | | | | | その他(特に救急処置を要しなかった者等) | | | | | 合計 |
|----------|------------------|-----|-----|-----|-----|------------------|-----|-----|-----|-------|----------------------|-----|-----|---|-----|-------|
| | 時間内 | | 時間外 | | 計 | 時間内 | | 時間外 | | 計 | 時間内 | | 時間外 | | 計 | |
| | 内科系 | 外科系 | 内科系 | 外科系 | | 内科系 | 外科系 | 内科系 | 外科系 | | 内科系 | 外科系 | | | | |
| 28年度 | 170 | 19 | 403 | 39 | 631 | 225 | 19 | 796 | 30 | 1,070 | 23 | 1 | 115 | 3 | 142 | 1,843 |
| 29年度 | 158 | 6 | 373 | 32 | 569 | 272 | 11 | 845 | 12 | 1,140 | 37 | 0 | 129 | 1 | 167 | 1,876 |
| 30年度 | 169 | 5 | 345 | 8 | 527 | 302 | 9 | 879 | 13 | 1,203 | 37 | 0 | 143 | 2 | 182 | 1,912 |
| H30. 4 | 16 | 1 | 29 | 0 | 46 | 20 | 2 | 74 | 1 | 97 | 5 | 0 | 9 | 1 | 15 | 158 |
| H30. 5 | 11 | 1 | 28 | 2 | 42 | 18 | 1 | 62 | 1 | 82 | 2 | 0 | 12 | 0 | 14 | 138 |
| H30. 6 | 10 | 0 | 29 | 0 | 39 | 19 | 0 | 73 | 1 | 93 | 3 | 0 | 11 | 0 | 14 | 146 |
| H30. 7 | 11 | 0 | 29 | 0 | 40 | 27 | 2 | 81 | 0 | 110 | 2 | 0 | 12 | 0 | 14 | 164 |
| H30. 8 | 18 | 1 | 36 | 1 | 56 | 35 | 1 | 74 | 0 | 110 | 3 | 0 | 10 | 0 | 13 | 179 |
| H30. 9 | 16 | 1 | 23 | 3 | 43 | 23 | 0 | 70 | 2 | 95 | 1 | 0 | 15 | 0 | 16 | 154 |
| H30.10 | 17 | 0 | 26 | 0 | 43 | 24 | 1 | 67 | 0 | 92 | 2 | 0 | 20 | 0 | 22 | 157 |
| H30.11 | 12 | 0 | 23 | 2 | 37 | 28 | 0 | 74 | 2 | 104 | 7 | 0 | 8 | 0 | 15 | 156 |
| H30.12 | 15 | 0 | 24 | 0 | 39 | 24 | 1 | 84 | 1 | 110 | 5 | 0 | 20 | 1 | 26 | 175 |
| H31. 1 | 19 | 0 | 40 | 0 | 59 | 30 | 0 | 74 | 1 | 105 | 1 | 0 | 13 | 0 | 14 | 178 |
| H31. 2 | 13 | 0 | 31 | 0 | 44 | 32 | 0 | 69 | 4 | 105 | 2 | 0 | 6 | 0 | 8 | 157 |
| H31. 3 | 11 | 1 | 27 | 0 | 39 | 22 | 1 | 77 | 0 | 100 | 4 | 0 | 7 | 0 | 11 | 150 |

第 16 表 調剤件数(1)

(単位:枚・剤)

| 区分 年月 | 調 剤 件 数 | | | | | | | | | 院 外 処 方 箋 | |
|----------|---------|--------|--------|-------|-------|-------|-------|--------|--------|-----------|------|
| | 入 院 | | | 外 来 | | | 計 | | | | |
| | 処方箋枚数 | 剤 数 | 延 剤 数 | 処方箋枚数 | 剤 数 | 延 剤 数 | 処方箋枚数 | 剤 数 | 延 剤 数 | 処方箋枚数 | 発行率% |
| 28年度(平均) | 4,188 | 8,658 | 54,292 | 529 | 776 | 3,875 | 4,717 | 9,434 | 58,167 | 7,058 | 93.0 |
| 29年度(平均) | 4,378 | 9,026 | 54,713 | 543 | 802 | 3,835 | 4,921 | 9,828 | 58,548 | 7,619 | 93.3 |
| 30年度(平均) | 4,372 | 9,123 | 54,245 | 584 | 847 | 4,141 | 4,956 | 9,970 | 58,386 | 7,911 | 93.1 |
| H30. 4 | 3,938 | 8,583 | 52,738 | 529 | 747 | 3,495 | 4,467 | 9,330 | 56,233 | 7,426 | 93.4 |
| H30. 5 | 4,346 | 8,799 | 50,066 | 566 | 817 | 3,865 | 4,912 | 9,616 | 53,931 | 8,024 | 93.4 |
| H30. 6 | 4,180 | 8,195 | 46,980 | 492 | 764 | 4,021 | 4,672 | 8,959 | 51,001 | 7,742 | 94.0 |
| H30. 7 | 4,868 | 10,406 | 59,826 | 656 | 966 | 4,629 | 5,524 | 11,372 | 64,455 | 8,091 | 92.5 |
| H30. 8 | 4,362 | 8,822 | 51,717 | 668 | 968 | 4,676 | 5,030 | 9,790 | 56,393 | 8,382 | 92.6 |
| H30. 9 | 4,076 | 8,602 | 52,015 | 594 | 830 | 4,049 | 4,670 | 9,432 | 56,064 | 7,172 | 92.4 |
| H30.10 | 4,578 | 9,929 | 58,641 | 545 | 760 | 3,690 | 5,123 | 10,689 | 62,331 | 8,655 | 94.1 |
| H30.11 | 4,547 | 9,637 | 58,986 | 512 | 699 | 3,273 | 5,059 | 10,336 | 62,259 | 8,119 | 94.1 |
| H30.12 | 4,353 | 9,263 | 60,303 | 622 | 917 | 4,870 | 4,975 | 10,180 | 65,173 | 8,026 | 92.8 |
| H31. 1 | 4,614 | 9,513 | 56,076 | 743 | 1,092 | 5,044 | 5,357 | 10,605 | 61,120 | 7,606 | 91.1 |
| H31. 2 | 4,163 | 8,668 | 50,738 | 513 | 778 | 4,065 | 4,676 | 9,446 | 54,803 | 7,437 | 93.5 |
| H31. 3 | 4,443 | 9,054 | 52,854 | 563 | 830 | 4,017 | 5,006 | 9,884 | 56,871 | 8,246 | 93.6 |

(注) 1 「剤数」とは処方箋によって調剤を行った数をいう。
 2 「延剤数」とは、診療報酬点数表に定める単位をもって計算した数をいう。

第16表 調剤件数(2)

(単位:枚・剤)

| 区分 年月 | 1日(暦日)当たり調剤件数 | | | | | | | | | 患者1人1日当たり調剤件数 | | | | | | | | | 1剤 当たり 延剤数 |
|----------|---------------|-----|-------|-------|----|-----|-------|-----|-------|---------------|------|------|-------|------|------|-------|------|------|------------------|
| | 入院 | | | 外来 | | | 計 | | | 入院 | | | 外来 | | | 計 | | | |
| | 処方箋枚数 | 剤数 | 延剤数 | 処方箋枚数 | 剤数 | 延剤数 | 処方箋枚数 | 剤数 | 延剤数 | 処方箋枚数 | 剤数 | 延剤数 | 処方箋枚数 | 剤数 | 延剤数 | 処方箋枚数 | 剤数 | 延剤数 | |
| 28年度(平均) | 138 | 285 | 1,785 | 17 | 26 | 127 | 155 | 310 | 1,912 | 0.52 | 1.08 | 6.76 | 0.04 | 0.05 | 0.26 | 0.21 | 0.41 | 2.56 | 6.17 |
| 29年度(平均) | 144 | 297 | 1,799 | 18 | 26 | 126 | 162 | 323 | 1,925 | 0.55 | 1.14 | 6.88 | 0.03 | 0.05 | 0.25 | 0.21 | 0.42 | 2.49 | 5.96 |
| 30年度(平均) | 144 | 300 | 1,783 | 19 | 28 | 136 | 163 | 328 | 1,920 | 0.58 | 1.21 | 7.17 | 0.04 | 0.05 | 0.26 | 0.21 | 0.42 | 2.47 | 5.86 |
| H30. 4 | 131 | 286 | 1,758 | 18 | 25 | 117 | 149 | 311 | 1,874 | 0.54 | 1.17 | 7.17 | 0.04 | 0.05 | 0.23 | 0.20 | 0.42 | 2.51 | 6.03 |
| H30. 5 | 140 | 284 | 1,615 | 18 | 26 | 125 | 158 | 310 | 1,740 | 0.59 | 1.19 | 6.77 | 0.04 | 0.05 | 0.24 | 0.21 | 0.41 | 2.30 | 5.61 |
| H30. 6 | 139 | 273 | 1,566 | 16 | 25 | 134 | 156 | 299 | 1,700 | 0.60 | 1.17 | 6.71 | 0.03 | 0.05 | 0.25 | 0.20 | 0.39 | 2.23 | 5.69 |
| H30. 7 | 157 | 336 | 1,930 | 21 | 31 | 149 | 178 | 367 | 2,079 | 0.63 | 1.35 | 7.74 | 0.04 | 0.06 | 0.28 | 0.23 | 0.47 | 2.64 | 5.67 |
| H30. 8 | 141 | 285 | 1,668 | 22 | 31 | 151 | 162 | 316 | 1,819 | 0.59 | 1.19 | 6.95 | 0.04 | 0.06 | 0.27 | 0.20 | 0.40 | 2.29 | 5.76 |
| H30. 9 | 136 | 287 | 1,734 | 20 | 28 | 135 | 156 | 314 | 1,869 | 0.55 | 1.17 | 7.08 | 0.04 | 0.06 | 0.27 | 0.21 | 0.43 | 2.53 | 5.94 |
| H30.10 | 148 | 320 | 1,892 | 18 | 25 | 119 | 165 | 345 | 2,011 | 0.62 | 1.34 | 7.90 | 0.03 | 0.04 | 0.21 | 0.21 | 0.43 | 2.50 | 5.83 |
| H30.11 | 152 | 321 | 1,966 | 17 | 23 | 109 | 169 | 345 | 2,075 | 0.58 | 1.22 | 7.49 | 0.03 | 0.04 | 0.20 | 0.21 | 0.42 | 2.55 | 6.02 |
| H30.12 | 140 | 299 | 1,945 | 20 | 30 | 157 | 160 | 328 | 2,102 | 0.56 | 1.19 | 7.74 | 0.04 | 0.06 | 0.30 | 0.21 | 0.42 | 2.71 | 6.40 |
| H31. 1 | 149 | 307 | 1,809 | 24 | 35 | 163 | 173 | 342 | 1,972 | 0.58 | 1.20 | 7.07 | 0.05 | 0.07 | 0.33 | 0.23 | 0.45 | 2.62 | 5.76 |
| H31. 2 | 149 | 310 | 1,812 | 18 | 28 | 145 | 167 | 337 | 1,957 | 0.58 | 1.20 | 7.01 | 0.03 | 0.05 | 0.27 | 0.21 | 0.43 | 2.47 | 5.80 |
| H31. 3 | 143 | 292 | 1,705 | 18 | 27 | 130 | 161 | 319 | 1,835 | 0.54 | 1.11 | 6.46 | 0.03 | 0.05 | 0.24 | 0.20 | 0.40 | 2.27 | 5.75 |

(注) 1剤当たり延剤数=延剤数÷剤数。

第17表 処方せん料件数

(単位:枚・件)

| 区分 年月 | 処方せん料 | 再掲 | | 加算 | | |
|----------|--------|--------------------------------------|------------------|----------|----------|------------------|
| | | 3種類以上の抗不安薬、 睡眠薬、抗うつ薬、抗精神 病薬の投薬 | 7種類以上の 内服薬の投薬 | 一般名処方加算1 | 一般名処方加算2 | 抗悪性腫瘍剤 処方管理加算 |
| 28年度 | 83,004 | 306 | 2,190 | 3,927 | 26,760 | 1,154 |
| 29年度 | 85,636 | 230 | 2,496 | 10,862 | 38,991 | 1,403 |
| 30年度 | 88,591 | 404 | 2,344 | 13,247 | 41,375 | 2,007 |
| H30. 4 | 6,939 | 29 | 187 | 1,037 | 3,206 | 151 |
| H30. 5 | 7,507 | 25 | 204 | 1,151 | 3,400 | 148 |
| H30. 6 | 7,243 | 23 | 191 | 1,056 | 3,287 | 150 |
| H30. 7 | 7,556 | 41 | 199 | 1,114 | 3,526 | 151 |
| H30. 8 | 7,840 | 44 | 201 | 1,169 | 3,551 | 165 |
| H30. 9 | 6,702 | 31 | 172 | 1,014 | 3,152 | 155 |
| H30.10 | 8,055 | 40 | 222 | 1,197 | 3,892 | 180 |
| H30.11 | 7,602 | 32 | 192 | 1,194 | 3,596 | 175 |
| H30.12 | 7,469 | 30 | 206 | 1,095 | 3,558 | 194 |
| H31. 1 | 7,051 | 36 | 210 | 1,050 | 3,347 | 196 |
| H31. 2 | 6,917 | 40 | 160 | 1,023 | 3,213 | 166 |
| H31. 3 | 7,710 | 33 | 200 | 1,147 | 3,647 | 176 |

第18表 注射剤件数

(単位:枚・件・本)

| 区分 年月 | 注射せん (枚) | 注射Rp (件) | 注射本数 (本) |
|----------|-------------|-------------|-------------|
| 28年度 | 23,887 | 75,335 | 122,269 |
| 29年度 | 90,799 | 220,525 | 385,272 |
| 30年度 | 92,772 | 220,510 | 377,713 |
| H30. 4 | 7,443 | 17,923 | 30,412 |
| H30. 5 | 7,675 | 17,756 | 30,373 |
| H30. 6 | 7,189 | 16,585 | 28,317 |
| H30. 7 | 8,390 | 19,528 | 32,797 |
| H30. 8 | 7,934 | 18,888 | 31,476 |
| H30. 9 | 7,368 | 17,890 | 30,319 |
| H30.10 | 7,965 | 19,049 | 32,779 |
| H30.11 | 7,715 | 18,861 | 32,570 |
| H30.12 | 7,606 | 17,811 | 30,549 |
| H31. 1 | 7,808 | 18,523 | 32,124 |
| H31. 2 | 7,418 | 17,556 | 30,616 |
| H31. 3 | 8,261 | 20,140 | 35,381 |

(注) 平成29年度より、入院・外来等全注射せんを掲載。
(平成28年度以前は、入院定時注射せんのみ掲載)。

第19表 無菌製剤件数

(単位:件・本)

| 区分 年月 | 無菌製剤調製数 | | 無菌製剤処理料1 | | | 無菌製剤処理料2 |
|----------|---------|-------|-------------|------|-------------|----------|
| | 件数 | 本数 | 閉鎖式接続器具利用あり | | 閉鎖式接続器具利用なし | |
| | | | 揮発性の高い薬剤 | 左記以外 | | |
| 28年度 | 3,073 | 5,361 | 190 | 0 | 2,290 | 175 |
| 29年度 | 3,531 | 5,747 | 170 | 0 | 2,416 | 251 |

| 区分 年月 | 無菌製剤調製数 | | 無菌製剤処理料1 | | 無菌製剤処理料2 |
|----------|---------|-------|-------------|-------------|----------|
| | 件数 | 本数 | 閉鎖式接続器具利用あり | 閉鎖式接続器具利用なし | |
| 30年度 | 4,055 | 6,423 | 192 | 3,909 | 199 |
| H30.4 | 294 | 470 | 11 | 249 | 21 |
| H30.5 | 316 | 542 | 12 | 302 | 14 |
| H30.6 | 331 | 551 | 20 | 250 | 46 |
| H30.7 | 346 | 579 | 18 | 295 | 20 |
| H30.8 | 382 | 642 | 17 | 340 | 18 |
| H30.9 | 315 | 501 | 15 | 340 | 11 |
| H30.10 | 389 | 615 | 17 | 417 | 23 |
| H30.11 | 367 | 574 | 18 | 395 | 16 |
| H30.12 | 315 | 484 | 16 | 372 | 9 |
| H31.1 | 354 | 513 | 13 | 414 | 1 |
| H31.2 | 315 | 475 | 17 | 273 | 2 |
| H31.3 | 331 | 477 | 18 | 262 | 18 |

(注) 調製件数は、1患者1件と算定。

第 20 表 病棟業務件数

(単位:件・人・%)

| 区分 年月 | 薬剤管理指導料 | | | 退院時薬剤情報 管理指導料 | 病棟薬剤業務 実施加算1 | 病棟薬剤業務 実施加算2 | 実指導件数 | 実指導患者数 (A) | 実入院患者数 (B) | 実指導実施率 (A÷B) |
|----------|---|-------------------|--------------|------------------|-----------------|-----------------|-------|---------------|---------------|-----------------|
| | 安全管理が必要な医 薬品を投薬又は注射さ れている患者に対する もの | 左記以外の患者に 対するもの | 麻薬管理 指導加算 | | | | | | | |
| 28年度 | 2,953 | 2,708 | 213 | 892 | 0 | 0 | 6,386 | 3,808 | 10,266 | 37.1 |
| 29年度 | 2,969 | 2,852 | 365 | 703 | 13,672 | 0 | 6,666 | 3,981 | 10,340 | 38.5 |
| 30年度 | 1,842 | 2,471 | 114 | 619 | 15,471 | 1,891 | 4,806 | 3,185 | 10,069 | 31.6 |
| H30. 4 | 129 | 238 | 8 | 52 | 1,248 | 139 | 407 | 277 | 774 | 35.8 |
| H30. 5 | 194 | 278 | 13 | 59 | 1,273 | 118 | 520 | 319 | 772 | 41.3 |
| H30. 6 | 174 | 293 | 15 | 65 | 1,183 | 148 | 531 | 330 | 789 | 41.8 |
| H30. 7 | 186 | 241 | 9 | 54 | 1,373 | 147 | 481 | 328 | 885 | 37.1 |
| H30. 8 | 196 | 266 | 10 | 74 | 1,240 | 174 | 522 | 361 | 852 | 42.4 |
| H30. 9 | 131 | 188 | 6 | 46 | 1,216 | 164 | 352 | 241 | 807 | 29.9 |
| H30.10 | 145 | 190 | 9 | 53 | 1,314 | 153 | 371 | 245 | 867 | 28.3 |
| H30.11 | 127 | 175 | 9 | 52 | 1,327 | 145 | 341 | 233 | 848 | 27.5 |
| H30.12 | 114 | 135 | 8 | 29 | 1,302 | 154 | 271 | 186 | 868 | 21.4 |
| H31. 1 | 119 | 106 | 8 | 41 | 1,393 | 191 | 263 | 164 | 850 | 19.3 |
| H31. 2 | 151 | 166 | 8 | 48 | 1,258 | 181 | 347 | 232 | 857 | 27.1 |
| H31. 3 | 176 | 195 | 11 | 46 | 1,344 | 177 | 400 | 269 | 900 | 29.9 |

第21表 検査件数(1)

(単位:件)

| 区分 年月 | 検査部門で実施した検査件数 | | | | | | | | | | | | | | | | | | | | | |
|----------|---------------|--------|----------|-----|----------|----------|-----------|-------------|----------|---------|-----------|---------|-----------|----------|-----------|--------|---------------|---------------|---------|--------|--------|-------|
| | 一般検査 | | | | | | 血液学的検査 | | | | | | | | 生化学的検査 | 免疫学的検査 | 輸血検査 | | | | | |
| | 尿検査(再掲) | | 糞便検査(再掲) | | 穿刺採取(再掲) | 血球計算(再掲) | 血液像目視(再掲) | 出血・凝固検査(再掲) | 骨髓検査(再掲) | FCM(再掲) | 遺伝子検査(再掲) | その他(再掲) | 血液型検査(再掲) | 交差試験(再掲) | | | 抗体スクリーニング(再掲) | 抗体同定等精密検査(再掲) | その他(再掲) | | | |
| 28年度 | 39,837 | 28,228 | 7,207 | 720 | | | | | | | | | | | 3,123 | 559 | | | | 97,111 | 47,369 | 6,676 |
| 29年度 | 63,382 | 30,981 | 26,995 | 481 | 4,245 | 680 | 68,956 | 50,651 | 6,875 | 11,155 | 142 | 133 | 0 | 0 | 1,159,871 | 70,013 | 11,900 | 4,791 | 2,407 | 4,563 | 116 | 23 |
| 30年度 | 63,652 | 50,896 | 9,626 | 483 | 165 | 2,482 | 83,043 | 51,369 | 7,230 | 24,124 | 169 | 151 | 0 | 0 | 958,191 | 56,596 | 11,343 | 4,722 | 2,013 | 4,500 | 78 | 30 |
| H30. 4 | 4,410 | 3,386 | 713 | 38 | 17 | 256 | 6,877 | 3,918 | 573 | 2,360 | 15 | 11 | 0 | 0 | 73,921 | 4,228 | 839 | 355 | 136 | 339 | 6 | 3 |
| H30. 5 | 4,696 | 3,667 | 799 | 41 | 13 | 176 | 6,544 | 4,250 | 571 | 1,693 | 14 | 16 | 0 | 0 | 78,040 | 6,198 | 890 | 376 | 151 | 351 | 9 | 3 |
| H30. 6 | 4,662 | 3,601 | 811 | 47 | 17 | 186 | 6,945 | 4,203 | 561 | 2,141 | 21 | 19 | 0 | 0 | 77,204 | 4,665 | 1,033 | 419 | 193 | 408 | 12 | 1 |
| H30. 7 | 5,686 | 4,360 | 931 | 45 | 18 | 332 | 7,327 | 4,547 | 739 | 2,009 | 17 | 15 | 0 | 0 | 82,741 | 4,694 | 1,054 | 427 | 199 | 412 | 12 | 4 |
| H30. 8 | 5,717 | 4,639 | 885 | 39 | 11 | 143 | 7,231 | 4,535 | 680 | 1,986 | 15 | 15 | 0 | 0 | 84,739 | 4,803 | 1,052 | 432 | 193 | 417 | 9 | 1 |
| H30. 9 | 5,431 | 4,371 | 799 | 44 | 20 | 197 | 6,509 | 3,941 | 592 | 1,949 | 16 | 11 | 0 | 0 | 74,251 | 4,307 | 871 | 357 | 163 | 343 | 6 | 2 |
| H30.10 | 6,180 | 5,054 | 834 | 66 | 17 | 209 | 7,008 | 4,589 | 645 | 1,747 | 16 | 11 | 0 | 0 | 85,131 | 5,096 | 1,022 | 431 | 176 | 408 | 3 | 4 |
| H30.11 | 6,333 | 5,246 | 787 | 43 | 17 | 240 | 7,372 | 4,367 | 625 | 2,360 | 11 | 9 | 0 | 0 | 80,215 | 4,433 | 1,028 | 397 | 238 | 386 | 4 | 3 |
| H30.12 | 5,433 | 4,314 | 844 | 38 | 12 | 225 | 6,560 | 4,299 | 533 | 1,706 | 10 | 12 | 0 | 0 | 80,660 | 4,819 | 808 | 359 | 115 | 331 | 2 | 1 |
| H31. 1 | 5,127 | 4,148 | 812 | 32 | 9 | 126 | 7,344 | 4,300 | 573 | 2,459 | 5 | 7 | 0 | 0 | 79,158 | 4,315 | 997 | 425 | 163 | 400 | 3 | 6 |
| H31. 2 | 4,661 | 3,827 | 684 | 28 | 8 | 114 | 6,157 | 3,811 | 541 | 1,780 | 14 | 11 | 0 | 0 | 77,321 | 4,367 | 861 | 365 | 142 | 347 | 7 | 0 |
| H31. 3 | 5,316 | 4,283 | 727 | 22 | 6 | 278 | 7,169 | 4,609 | 597 | 1,934 | 15 | 14 | 0 | 0 | 84,810 | 4,671 | 888 | 379 | 144 | 358 | 5 | 2 |

第 21 表 検査件数(2)

(単位:件)

| 区分 年月 | 検査部門で実施した検査件数 | | | | | | | | | | | | | | | |
|------------------|-------------------|-------------------|-------------------|------------------|-------------------|-------------------|-------------|-------------------|-----------------------|---------------------|--------|-----------|-------|----|-----|---|
| | 微生物学的検査 | | | | | | | | 簡易 迅速 感染症 検査 | 病理診断 | | | | | | |
| | 培養 検体数 (再掲) | 同定菌 株数 (再掲) | 感受性 検査 (再掲) | 塗抹 検査 (再掲) | 抗酸菌 培養 (再掲) | 遺伝子 検査 (再掲) | その他 (再掲) | 組織標本(再掲) | | 細胞診(再掲) | | 遺伝子検査(再掲) | | | | |
| 迅速 組織 (再掲) | | | | | | | | 迅速 細胞診 (再掲) | 迅速遺伝 子検査 (再掲) | 迅速遺伝 子検査 (再掲) | | | | | | |
| 28年度 | 16,226 | 5,880 | 3,536 | 2,104 | 3,810 | 579 | 242 | 75 | 3,437 | 36,877 | 32,924 | 83 | 3,859 | 38 | 94 | 0 |
| 29年度 | 15,356 | 6,038 | 2,810 | 2,136 | 3,608 | 523 | 163 | 78 | 4,134 | 38,927 | 34,835 | 92 | 3,922 | 77 | 170 | 0 |
| 30年度 | 14,499 | 5,174 | 3,170 | 2,352 | 3,047 | 495 | 181 | 80 | 3,656 | 15,594 | 11,182 | 102 | 4,243 | 67 | 0 | 0 |
| H30. 4 | 1,130 | 423 | 236 | 179 | 236 | 44 | 7 | 5 | 216 | 1,148 | 776 | 6 | 358 | 8 | 0 | 0 |
| H30. 5 | 1,240 | 448 | 271 | 201 | 260 | 35 | 20 | 5 | 237 | 1,105 | 763 | 6 | 333 | 3 | 0 | 0 |
| H30. 6 | 1,248 | 448 | 275 | 209 | 256 | 34 | 16 | 10 | 198 | 1,326 | 929 | 7 | 382 | 8 | 0 | 0 |
| H30. 7 | 1,425 | 517 | 302 | 221 | 305 | 55 | 15 | 10 | 213 | 1,400 | 1,004 | 12 | 379 | 5 | 0 | 0 |
| H30. 8 | 1,362 | 485 | 306 | 225 | 281 | 42 | 13 | 10 | 195 | 1,251 | 911 | 12 | 320 | 8 | 0 | 0 |
| H30. 9 | 1,054 | 365 | 239 | 174 | 213 | 40 | 13 | 10 | 195 | 1,332 | 958 | 9 | 359 | 6 | 0 | 0 |
| H30.10 | 1,275 | 421 | 292 | 226 | 263 | 47 | 21 | 5 | 212 | 1,685 | 1,261 | 10 | 405 | 9 | 0 | 0 |
| H30.11 | 1,260 | 457 | 268 | 192 | 269 | 54 | 15 | 5 | 261 | 1,430 | 1,056 | 7 | 363 | 4 | 0 | 0 |
| H30.12 | 1,177 | 419 | 248 | 186 | 251 | 43 | 25 | 5 | 410 | 1,278 | 902 | 8 | 363 | 5 | 0 | 0 |
| H31. 1 | 1,091 | 398 | 243 | 175 | 220 | 37 | 13 | 5 | 685 | 1,066 | 772 | 8 | 281 | 5 | 0 | 0 |
| H31. 2 | 1,121 | 395 | 249 | 192 | 238 | 34 | 8 | 5 | 442 | 1,289 | 934 | 10 | 339 | 6 | 0 | 0 |
| H31. 3 | 1,116 | 398 | 241 | 172 | 255 | 30 | 15 | 5 | 392 | 1,284 | 916 | 7 | 361 | 0 | 0 | 0 |

第 21 表 検査件数(3)

(単位:件)

| 区分 年月 | 検査部門で実施した検査件数 | | | | | | | | | | | | | | | | |
|---------------------|--------------------|--------------------|--------------------|--------------------|---------------------|--------------------|--------------------|-----|--------------------|--------------------|----------------------|-------------|-------------|-------------|-----|-----------|---------------------------|
| | 生理機能検査 | | | | | | | | | | | | 耳 眼 検 | 鼻 科 査 | その他 | 計 A | 患 者 100人 当たり 件 数 |
| | 呼 吸 機 能 (再掲) | 心電図(再掲) | | 負 荷 心電図 (再掲) | ホルター 心電図 (再掲) | 超音波(再掲) | | | 脳 波 検 査 (再掲) | 誘 発 電 位 (再掲) | 心 臓 カテーテル (再掲) | その他 (再掲) | | | | | |
| 12誘導 心電図 (再掲) | | その他 心電図 (再掲) | 心 臓 エコー (再掲) | | | 腹 部 エコー (再掲) | 血 管 エコー (再掲) | | | | | | | | | | |
| 28年度 | 15,968 | 2,141 | 8,018 | 1,071 | 215 | 320 | 1,776 | 970 | 642 | 256 | 293 | 266 | 0 | 3,744 | 0 | 1,875,122 | 697.1 |
| 29年度 | 10,827 | 1,983 | 5,126 | 3 | 100 | 267 | 1,271 | 677 | 659 | 223 | 215 | 303 | 0 | 2,964 | 0 | 1,446,330 | 516.1 |
| 30年度 | 11,217 | 2,315 | 5,501 | 0 | 136 | 305 | 1,429 | 553 | 651 | 252 | 75 | 0 | 0 | 3,676 | 0 | 1,221,467 | 434.8 |
| H30. 4 | 845 | 151 | 407 | 0 | 10 | 19 | 112 | 48 | 44 | 49 | 5 | 0 | 0 | 289 | 0 | 93,903 | 423.9 |
| H30. 5 | 922 | 180 | 457 | 0 | 6 | 26 | 110 | 65 | 58 | 15 | 5 | 0 | 0 | 348 | 0 | 100,220 | 431.5 |
| H30. 6 | 957 | 190 | 461 | 0 | 13 | 36 | 140 | 50 | 53 | 8 | 6 | 0 | 0 | 281 | 0 | 98,519 | 435.6 |
| H30. 7 | 1,026 | 225 | 502 | 0 | 17 | 22 | 117 | 50 | 68 | 23 | 2 | 0 | 0 | 379 | 0 | 105,945 | 439.2 |
| H30. 8 | 1,020 | 199 | 468 | 0 | 26 | 31 | 134 | 54 | 63 | 35 | 10 | 0 | 0 | 365 | 0 | 107,735 | 441.5 |
| H30. 9 | 860 | 188 | 421 | 0 | 12 | 18 | 112 | 42 | 45 | 15 | 7 | 0 | 0 | 238 | 0 | 95,048 | 433.8 |
| H30.10 | 1,116 | 236 | 556 | 0 | 10 | 24 | 147 | 41 | 70 | 24 | 8 | 0 | 0 | 317 | 0 | 109,042 | 441.4 |
| H30.11 | 908 | 192 | 477 | 0 | 8 | 22 | 113 | 43 | 40 | 7 | 6 | 0 | 0 | 288 | 0 | 103,528 | 428.7 |
| H30.12 | 856 | 167 | 416 | 0 | 13 | 24 | 126 | 39 | 42 | 22 | 7 | 0 | 0 | 322 | 0 | 102,323 | 429.2 |
| H31. 1 | 911 | 209 | 456 | 0 | 6 | 20 | 112 | 37 | 46 | 14 | 11 | 0 | 0 | 305 | 0 | 100,999 | 436.9 |
| H31. 2 | 854 | 177 | 422 | 0 | 5 | 29 | 91 | 43 | 65 | 16 | 6 | 0 | 0 | 264 | 0 | 97,337 | 443.1 |
| H31. 3 | 942 | 201 | 458 | 0 | 10 | 34 | 115 | 41 | 57 | 24 | 2 | 0 | 0 | 280 | 0 | 106,868 | 432.0 |

(注) 患者100人当たり件数=(A+D-B)÷E×100

第 21 表 検査件数(4)

(単位:件・人)

| 区分 年月 | 再 掲 | | | 別 掲 | | 検査技師 が採血 した採血 総人数 | 製剤関連数 | | | 患者数 E 入院 + 外来 | 死 亡 退院数 |
|----------|-----------|----------|------------|--------|-----|----------------------------|--------------|------------|-------------------|------------------------|------------|
| | 院外引受 B | 剖 検 C | 剖検率 (%) | 院外依頼 D | | | 製 剤 払い出し数 | 製 剤 その他 | 時間外 製 剤 関連数 | | |
| | | | | 一 般 | R I | | | | | | |
| 28年度 | 1,655 | 7 | 2.6 | 30,161 | 0 | 28,688 | 2,995 | 1 | 911 | 273,094 | 272 |
| 29年度 | 1,603 | 8 | 2.6 | 13,218 | 0 | 53,856 | 3,006 | 0 | 867 | 282,515 | 311 |
| 30年度 | 2,067 | 12 | 5.1 | 14,655 | 0 | 34,814 | 2,632 | 0 | 741 | 283,840 | 237 |
| H30. 4 | 177 | 4 | 21.1 | 1,124 | 0 | 2,799 | 179 | 0 | 36 | 22,376 | 19 |
| H30. 5 | 162 | 0 | 0.0 | 1,249 | 0 | 2,888 | 231 | 0 | 77 | 23,476 | 18 |
| H30. 6 | 170 | 0 | 0.0 | 1,209 | 0 | 2,914 | 226 | 0 | 48 | 22,855 | 14 |
| H30. 7 | 171 | 1 | 7.7 | 1,289 | 0 | 2,949 | 293 | 0 | 80 | 24,375 | 13 |
| H30. 8 | 182 | 0 | 0.0 | 1,265 | 0 | 3,093 | 254 | 0 | 67 | 24,649 | 17 |
| H30. 9 | 158 | 1 | 6.7 | 1,150 | 0 | 2,566 | 197 | 0 | 59 | 22,140 | 15 |
| H30.10 | 222 | 1 | 4.5 | 1,371 | 0 | 3,221 | 244 | 0 | 47 | 24,966 | 22 |
| H30.11 | 188 | 1 | 7.7 | 1,187 | 0 | 2,892 | 318 | 0 | 112 | 24,381 | 13 |
| H30.12 | 178 | 2 | 6.9 | 1,216 | 0 | 2,890 | 152 | 0 | 45 | 24,084 | 29 |
| H31. 1 | 123 | 0 | 0.0 | 1,128 | 0 | 2,793 | 182 | 0 | 48 | 23,346 | 29 |
| H31. 2 | 162 | 1 | 5.0 | 1,161 | 0 | 2,729 | 170 | 0 | 60 | 22,191 | 20 |
| H31. 3 | 174 | 1 | 3.6 | 1,306 | 0 | 3,080 | 186 | 0 | 62 | 25,001 | 28 |

第 22 表 放射線撮影及び治療件数(1)

(単位:人・件)

| 区分 | 放射線部門で実施した件数 | | | | | | | | | | | | | | | | | | | | | | | | | | | | | X線 診断計 A |
|--------|--------------|------|-------|----------------|--------|-------|------------|-------|-------|------|--------|-------|------|-----|------|-----|------|-----|------|-------|-------------|------|-------|------|------|----------|----------------|--|--|----------------|
| | X線診断件数 | | | | | | | | | | | | | | | | | | | | | | | | | | | | | |
| | X線撮影 | | | | ポータブル | | | CT | | | MRI | | 血管造影 | | | | X線TV | | | | 内視鏡 X線TV | 歯科 | | | | 骨塩 定量 | | | | |
| 施設名 | X線撮影 | 造影撮影 | MMG | 【再掲】 マンモトーム | 病室・ER等 | 手術室 | OP イメージ | 単純 | 造影 | CTA等 | 単純MR | 造影MR | シネ | DSA | IVR等 | その他 | 単純透視 | 消化管 | 脳脊髄腔 | その他 | X線TV | デンタル | パノラマ | セファロ | CBCT | 骨塩 定量 | X線 診断計 A | | | |
| 28年度 | 23,637 | 11 | 383 | 30 | 5,246 | 1,614 | 450 | 7,075 | 3,727 | 0 | 2,734 | 951 | 270 | 84 | 72 | 187 | 7 | 125 | 4 | 295 | 451 | 686 | 970 | 98 | 137 | 756 | 50,000 | | | |
| | 58,278 | 23 | 1,509 | 0 | 5,858 | 2,922 | 0 | 0 | 0 | 0 | 18,517 | 7,682 | 0 | 0 | 0 | 0 | 7 | 873 | 15 | 1,047 | 3,739 | 747 | 970 | 242 | 0 | 1,914 | 104,343 | | | |
| 29年度 | 25,702 | 5 | 413 | 23 | 5,184 | 1,603 | 586 | 8,177 | 4,131 | 0 | 2,830 | 947 | 303 | 30 | 63 | 321 | 41 | 141 | 14 | 288 | 477 | 745 | 909 | 85 | 137 | 953 | 54,108 | | | |
| | 67,374 | 10 | 1,691 | 0 | 5,831 | 2,891 | 0 | 0 | 0 | 0 | 20,986 | 7,799 | 0 | 0 | 0 | 0 | 62 | 655 | 56 | 933 | 2,795 | 809 | 909 | 211 | 137 | 2,393 | 115,542 | | | |
| 30年度 | 26,903 | 5 | 348 | 26 | 4,656 | 1,598 | 695 | 8,320 | 4,286 | 0 | 3,433 | 1,076 | 26 | 30 | 69 | 436 | 96 | 136 | 48 | 263 | 489 | 816 | 1,032 | 95 | 162 | 989 | 56,033 | | | |
| | 69,551 | 10 | 1,359 | 0 | 5,268 | 3,090 | 0 | 0 | 0 | 0 | 26,056 | 9,104 | 0 | 0 | 0 | 0 | 132 | 720 | 106 | 1,256 | 2,239 | 922 | 1,033 | 211 | 162 | 2,493 | 123,712 | | | |
| H30. 4 | 2,025 | 2 | 20 | 1 | 401 | 124 | 51 | 666 | 347 | 0 | 252 | 64 | 0 | 3 | 4 | 24 | 10 | 13 | 0 | 19 | 25 | 58 | 71 | 9 | 19 | 93 | 4,301 | | | |
| | 5,436 | 5 | 75 | 0 | 456 | 266 | 0 | 0 | 0 | 0 | 1,799 | 501 | 0 | 0 | 0 | 0 | 14 | 57 | 0 | 83 | 118 | 66 | 71 | 25 | 19 | 220 | 9,211 | | | |
| H30. 5 | 2,291 | 0 | 13 | 0 | 340 | 116 | 50 | 680 | 366 | 0 | 177 | 71 | 0 | 3 | 4 | 23 | 12 | 11 | 11 | 7 | 42 | 118 | 122 | 4 | 6 | 85 | 4,552 | | | |
| | 5,943 | 0 | 49 | 0 | 388 | 215 | 0 | 0 | 0 | 0 | 1,342 | 577 | 0 | 0 | 0 | 0 | 17 | 48 | 20 | 52 | 170 | 130 | 122 | 10 | 6 | 215 | 9,304 | | | |
| H30. 6 | 2,185 | 1 | 16 | 0 | 272 | 127 | 56 | 737 | 347 | 0 | 255 | 103 | 0 | 1 | 4 | 33 | 5 | 5 | 4 | 16 | 33 | 67 | 81 | 4 | 15 | 88 | 4,455 | | | |
| | 5,712 | 2 | 64 | 0 | 307 | 238 | 0 | 0 | 0 | 0 | 1,929 | 844 | 0 | 0 | 0 | 0 | 8 | 34 | 16 | 71 | 120 | 81 | 81 | 10 | 15 | 230 | 9,762 | | | |
| H30. 7 | 2,359 | 1 | 30 | 1 | 417 | 133 | 57 | 735 | 360 | 0 | 312 | 81 | 0 | 5 | 1 | 38 | 5 | 7 | 7 | 24 | 48 | 60 | 91 | 10 | 15 | 95 | 4,892 | | | |
| | 6,241 | 2 | 115 | 0 | 466 | 258 | 0 | 0 | 0 | 0 | 2,346 | 658 | 0 | 0 | 0 | 0 | 7 | 43 | 15 | 166 | 229 | 68 | 91 | 20 | 15 | 244 | 10,984 | | | |
| H30. 8 | 2,344 | 0 | 44 | 3 | 417 | 143 | 75 | 732 | 361 | 0 | 367 | 98 | 1 | 0 | 7 | 36 | 8 | 12 | 1 | 24 | 55 | 63 | 96 | 13 | 17 | 92 | 5,009 | | | |
| | 6,103 | 0 | 174 | 0 | 479 | 286 | 0 | 0 | 0 | 0 | 2,714 | 827 | 0 | 0 | 0 | 0 | 19 | 63 | 1 | 136 | 216 | 72 | 96 | 27 | 17 | 237 | 11,467 | | | |
| H30. 9 | 2,038 | 0 | 38 | 6 | 379 | 127 | 40 | 637 | 336 | 0 | 247 | 94 | 0 | 1 | 5 | 24 | 9 | 20 | 2 | 23 | 49 | 60 | 72 | 5 | 13 | 57 | 4,282 | | | |
| | 5,233 | 0 | 148 | 0 | 430 | 237 | 0 | 0 | 0 | 0 | 2,026 | 834 | 0 | 0 | 0 | 0 | 11 | 110 | 4 | 90 | 222 | 68 | 72 | 12 | 13 | 139 | 9,649 | | | |
| H30.10 | 2,413 | 0 | 44 | 3 | 419 | 143 | 60 | 758 | 369 | 0 | 335 | 96 | 0 | 2 | 11 | 33 | 7 | 17 | 3 | 22 | 47 | 66 | 100 | 7 | 12 | 84 | 5,051 | | | |
| | 6,197 | 0 | 176 | 0 | 499 | 261 | 0 | 0 | 0 | 0 | 2,595 | 804 | 0 | 0 | 0 | 0 | 7 | 62 | 7 | 88 | 240 | 73 | 100 | 13 | 12 | 216 | 11,350 | | | |
| H30.11 | 2,256 | 0 | 46 | 5 | 407 | 145 | 64 | 653 | 372 | 0 | 330 | 116 | 2 | 2 | 5 | 45 | 9 | 20 | 0 | 27 | 33 | 67 | 93 | 7 | 6 | 73 | 4,783 | | | |
| | 5,737 | 0 | 183 | 0 | 456 | 298 | 0 | 0 | 0 | 0 | 2,540 | 1,020 | 0 | 0 | 0 | 0 | 9 | 152 | 0 | 118 | 152 | 69 | 93 | 17 | 6 | 197 | 11,047 | | | |
| H30.12 | 2,211 | 1 | 36 | 4 | 403 | 113 | 51 | 691 | 376 | 0 | 278 | 113 | 5 | 2 | 3 | 43 | 9 | 9 | 6 | 19 | 45 | 63 | 74 | 10 | 12 | 85 | 4,662 | | | |
| | 5,728 | 1 | 137 | 0 | 465 | 220 | 0 | 0 | 0 | 0 | 2,052 | 932 | 0 | 0 | 0 | 0 | 13 | 51 | 12 | 83 | 223 | 73 | 74 | 22 | 12 | 213 | 10,311 | | | |
| H31. 1 | 2,383 | 0 | 23 | 1 | 451 | 137 | 63 | 706 | 335 | 0 | 275 | 74 | 5 | 6 | 9 | 50 | 5 | 4 | 6 | 30 | 22 | 69 | 67 | 7 | 14 | 65 | 4,807 | | | |
| | 5,758 | 0 | 90 | 0 | 478 | 256 | 0 | 0 | 0 | 0 | 1,934 | 647 | 0 | 0 | 0 | 0 | 6 | 21 | 14 | 138 | 63 | 77 | 68 | 14 | 14 | 159 | 9,737 | | | |
| H31. 2 | 2,086 | 0 | 21 | 1 | 374 | 137 | 51 | 570 | 340 | 0 | 274 | 81 | 7 | 4 | 8 | 45 | 7 | 11 | 2 | 27 | 45 | 57 | 75 | 6 | 14 | 78 | 4,321 | | | |
| | 5,473 | 0 | 80 | 0 | 422 | 252 | 0 | 0 | 0 | 0 | 2,140 | 719 | 0 | 0 | 0 | 0 | 7 | 55 | 4 | 130 | 248 | 70 | 75 | 13 | 14 | 197 | 9,899 | | | |
| H31. 3 | 2,312 | 0 | 17 | 1 | 376 | 153 | 77 | 755 | 377 | 0 | 331 | 85 | 6 | 1 | 8 | 42 | 10 | 7 | 6 | 25 | 45 | 68 | 90 | 13 | 19 | 94 | 4,918 | | | |
| | 5,990 | 0 | 68 | 0 | 422 | 303 | 0 | 0 | 0 | 0 | 2,639 | 741 | 0 | 0 | 0 | 0 | 14 | 24 | 13 | 101 | 238 | 75 | 90 | 28 | 19 | 226 | 10,991 | | | |

(注) 上段は実施患者数、下段は実施件数である。

第 22 表 放射線撮影及び治療件数(2)

(単位:人・件)

| 区分 施設名 | 放射線部門で実施した件数 | | | | | | | | | | | | | | | | | | | | | | | 患者 100人 当たり X線診断 (件) | |
|-----------|----------------|--------------|----------------|--------|--------|-------------|--------|-----------|-------------|--------|---------------|----------------|------------|-----------------|-----------|------------|------------|-----------|------------|--------------|----------|-----------------|----------------|----------------------------------|--------------|
| | 放射線治療 | | | | | | | | | | | | | 放射線 治療計 B | 核医学検査 | | | | | | | 核医学 診断計 C | 合計D (A+B+C) | | |
| | 発生装置 | | | | | その他 | | | | 照射計画 | | | | | インビボ検査 | | | | | | | | | | |
| | 単純照射 | 非対向 照射 | 4門以上 照射 | 全身照射 | IMRT | 定位放射 線治療 | 腔内照射 | 組織内 照射 | ヨード カプセル | その他 | リニアック グラフィ | CTシミュレ ーション | 治療計画 | | 臓器 摂取率 | 局所解析 | シンチ グラム | 動態 シンチ | 全身 シンチ | エミッシ ョンCT | 負荷検査 | | | | SPECT -CT |
| 28年度 | 823 1,627 | 564 1,288 | 1,664 7,015 | 0 0 | 0 0 | 3 9 | 0 0 | 0 0 | 1 1 | 0 0 | 169 185 | 166 170 | 165 179 | 3,555 10,474 | 14 16 | 100 124 | 60 116 | 0 0 | 220 440 | 340 386 | 45 46 | 50 49 | 829 1,177 | 54,871 116,080 | 0 43 |
| 29年度 | 918 1,788 | 763 1,697 | 1,933 7,850 | 0 0 | 0 0 | 17 74 | 0 0 | 0 0 | 7 8 | 1 1 | 196 220 | 184 195 | 197 223 | 4,216 12,056 | 63 70 | 110 119 | 87 169 | 26 28 | 212 404 | 326 351 | 21 21 | 71 64 | 916 1,226 | 59,379 128,887 | 0 46 |
| 30年度 | 1,275 2,366 | 773 1,833 | 2,085 8,603 | 0 0 | 0 0 | 23 109 | 0 0 | 0 0 | 2 2 | 4 4 | 255 261 | 227 229 | 257 262 | 4,901 13,669 | 51 51 | 177 181 | 121 360 | 45 44 | 225 450 | 218 290 | 51 51 | 182 184 | 1,070 1,611 | 62,288 141,042 | 0 50 |
| H30. 4 | 66 132 | 91 190 | 274 1,100 | 0 0 | 0 0 | 2 8 | 0 0 | 0 0 | 0 0 | 0 0 | 20 19 | 17 18 | 20 19 | 490 1,486 | 5 5 | 16 16 | 12 49 | 4 4 | 23 46 | 32 32 | 4 4 | 7 7 | 103 163 | 4,894 10,860 | 0 49 |
| H30. 5 | 64 128 | 68 163 | 246 988 | 0 0 | 0 0 | 0 0 | 0 0 | 0 0 | 0 0 | 0 0 | 16 19 | 17 17 | 16 19 | 427 1,334 | 6 6 | 14 14 | 12 24 | 5 5 | 13 26 | 18 23 | 6 6 | 10 10 | 84 114 | 5,403 12,432 | 0 53 |
| H30. 6 | 40 80 | 47 118 | 241 985 | 0 0 | 0 0 | 2 8 | 0 0 | 0 0 | 0 0 | 0 0 | 16 18 | 13 14 | 16 18 | 375 1,241 | 6 6 | 15 15 | 11 30 | 5 5 | 14 28 | 17 21 | 5 5 | 13 13 | 86 123 | 5,470 12,831 | 0 56 |
| H30. 7 | 109 204 | 45 120 | 118 484 | 0 0 | 0 0 | 2 12 | 0 0 | 0 0 | 0 0 | 0 0 | 18 20 | 17 16 | 19 20 | 328 876 | 4 4 | 14 14 | 11 33 | 3 3 | 22 44 | 19 25 | 5 5 | 16 16 | 94 144 | 4,704 10,669 | 0 44 |
| H30. 8 | 100 180 | 63 166 | 102 466 | 0 0 | 0 0 | 1 4 | 0 0 | 0 0 | 1 1 | 0 0 | 17 15 | 22 20 | 18 16 | 324 868 | 4 4 | 15 19 | 13 41 | 3 3 | 20 40 | 24 29 | 6 6 | 12 12 | 97 154 | 5,430 12,489 | 0 51 |
| H30. 9 | 101 173 | 54 110 | 62 264 | 0 0 | 0 0 | 4 20 | 0 0 | 0 0 | 0 0 | 0 0 | 18 18 | 18 17 | 18 18 | 275 620 | 5 5 | 14 14 | 7 19 | 5 5 | 24 48 | 15 17 | 1 1 | 23 23 | 94 132 | 4,651 10,401 | 0 47 |
| H30.10 | 160 305 | 71 162 | 119 489 | 0 0 | 0 0 | 1 4 | 0 0 | 0 0 | 0 0 | 0 0 | 31 33 | 26 28 | 31 33 | 439 1,054 | 6 6 | 25 25 | 13 41 | 6 6 | 23 46 | 24 36 | 6 6 | 24 24 | 127 190 | 5,617 12,594 | 0 50 |
| H30.11 | 191 373 | 37 84 | 222 909 | 0 0 | 0 0 | 2 12 | 0 0 | 0 0 | 1 1 | 2 2 | 32 32 | 28 30 | 32 32 | 547 1,475 | 1 1 | 6 6 | 4 12 | 2 1 | 20 40 | 9 13 | 2 2 | 15 16 | 59 91 | 5,389 12,613 | 0 52 |
| H30.12 | 162 295 | 39 88 | 211 882 | 0 0 | 0 0 | 3 12 | 0 0 | 0 0 | 0 0 | 0 0 | 22 22 | 17 17 | 22 22 | 476 1,338 | 5 5 | 20 20 | 15 41 | 4 4 | 18 36 | 22 37 | 7 7 | 16 16 | 107 166 | 5,245 11,815 | 0 49 |
| H31. 1 | 119 191 | 56 128 | 179 780 | 0 0 | 0 0 | 1 3 | 0 0 | 0 0 | 0 0 | 1 1 | 24 24 | 22 22 | 23 23 | 425 1,172 | 3 3 | 11 11 | 8 25 | 3 3 | 13 26 | 10 16 | 3 3 | 14 14 | 65 101 | 5,297 11,010 | 0 47 |
| H31. 2 | 73 125 | 71 159 | 120 492 | 0 0 | 0 0 | 3 14 | 0 0 | 0 0 | 0 0 | 1 1 | 21 21 | 13 13 | 22 22 | 324 847 | 1 1 | 10 10 | 6 17 | 0 0 | 13 26 | 12 17 | 2 2 | 11 12 | 55 85 | 4,700 10,831 | 0 49 |
| H31. 3 | 90 180 | 131 345 | 191 764 | 0 0 | 0 0 | 2 12 | 0 0 | 0 0 | 0 0 | 0 0 | 20 20 | 17 17 | 20 20 | 471 1,358 | 5 5 | 17 17 | 9 28 | 5 5 | 22 44 | 16 24 | 4 4 | 21 21 | 99 148 | 5,488 12,497 | 0 50 |

(注) 1 上段は実施患者数、下段は実施件数である。

2 患者100人当たり件数=D÷(入院患者数+外来患者数)×100

第 22 表 放射線撮影及び治療件数(3)

(単位:人)

| 区分 施設名 | X線撮影 | | | | ポータブル | | | | X線TV | | | | CT | | | | MRI | | | | 血管造影 | | | | その他 | | | | 合計 | | | |
|-----------|----------|-------|-----|-------|----------|-----|-----|-------|----------|-----|----|-----|----------|-----|-----|-------|----------|-----|----|-----|----------|-----|----|----|----------|-------|-------|-------|----------|-------|-------|--------|
| | 休日 日中 | 時間外 | 深夜 | 計 | 休日 日中 | 時間外 | 深夜 | 計 | 休日 日中 | 時間外 | 深夜 | 計 | 休日 日中 | 時間外 | 深夜 | 計 | 休日 日中 | 時間外 | 深夜 | 計 | 休日 日中 | 時間外 | 深夜 | 計 | 休日 日中 | 時間外 | 深夜 | 計 | 休日 日中 | 時間外 | 深夜 | 計 |
| 28年度 | 1,009 | 1,043 | 394 | 2,446 | 1,144 | 898 | 335 | 2,377 | 49 | 90 | 18 | 157 | 622 | 886 | 457 | 1,965 | 68 | 98 | 49 | 215 | 15 | 39 | 21 | 75 | 2,672 | 2,856 | 1,192 | 6,720 | 5,579 | 5,910 | 2,466 | 13,955 |
| 29年度 | 1,068 | 1,110 | 417 | 2,595 | 975 | 925 | 332 | 2,232 | 58 | 77 | 22 | 157 | 638 | 937 | 452 | 2,027 | 71 | 117 | 47 | 235 | 18 | 29 | 18 | 65 | 2,829 | 3,205 | 1,288 | 7,322 | 5,657 | 6,400 | 2,576 | 14,633 |
| 30年度 | 1,068 | 1,110 | 417 | 2,595 | 975 | 925 | 332 | 2,232 | 58 | 77 | 22 | 157 | 638 | 937 | 452 | 2,027 | 71 | 117 | 47 | 235 | 18 | 29 | 18 | 65 | 2,829 | 3,205 | 1,288 | 7,322 | 5,657 | 6,400 | 2,576 | 14,633 |
| H30. 4 | 88 | 90 | 28 | 206 | 96 | 83 | 28 | 207 | 3 | 10 | 0 | 13 | 60 | 74 | 35 | 169 | 2 | 9 | 6 | 17 | 5 | 6 | 3 | 14 | 254 | 272 | 100 | 626 | 508 | 544 | 200 | 1,252 |
| H30. 5 | 119 | 111 | 40 | 270 | 74 | 80 | 28 | 182 | 6 | 7 | 0 | 13 | 51 | 91 | 39 | 181 | 8 | 10 | 6 | 24 | 2 | 5 | 1 | 8 | 260 | 304 | 114 | 678 | 520 | 608 | 228 | 1,356 |
| H30. 6 | 43 | 85 | 32 | 160 | 60 | 66 | 17 | 143 | 0 | 6 | 1 | 7 | 34 | 65 | 30 | 129 | 6 | 11 | 0 | 17 | 1 | 2 | 0 | 3 | 144 | 235 | 80 | 459 | 288 | 470 | 160 | 918 |
| H30. 7 | 86 | 103 | 41 | 230 | 93 | 67 | 38 | 198 | 5 | 9 | 5 | 19 | 53 | 78 | 58 | 189 | 5 | 11 | 7 | 23 | 3 | 2 | 2 | 7 | 245 | 270 | 151 | 666 | 490 | 540 | 302 | 1,332 |
| H30. 8 | 75 | 126 | 42 | 243 | 69 | 102 | 27 | 198 | 8 | 4 | 3 | 15 | 45 | 102 | 51 | 198 | 8 | 14 | 9 | 31 | 2 | 2 | 3 | 7 | 207 | 350 | 135 | 692 | 414 | 700 | 270 | 1,384 |
| H30. 9 | 106 | 98 | 37 | 241 | 62 | 81 | 33 | 176 | 6 | 7 | 1 | 14 | 39 | 73 | 43 | 155 | 5 | 12 | 4 | 21 | 0 | 7 | 4 | 11 | 218 | 278 | 122 | 618 | 436 | 556 | 244 | 1,236 |
| H30.10 | 80 | 88 | 46 | 214 | 79 | 95 | 36 | 210 | 5 | 9 | 2 | 16 | 61 | 80 | 51 | 192 | 8 | 10 | 5 | 23 | 2 | 2 | 2 | 6 | 235 | 284 | 142 | 661 | 470 | 568 | 284 | 1,322 |
| H30.11 | 71 | 83 | 21 | 175 | 82 | 79 | 21 | 182 | 7 | 3 | 3 | 13 | 53 | 61 | 30 | 144 | 4 | 7 | 3 | 14 | 1 | 1 | 1 | 3 | 218 | 236 | 79 | 533 | 436 | 470 | 158 | 1,064 |
| H30.12 | 105 | 70 | 29 | 204 | 113 | 67 | 31 | 211 | 3 | 11 | 1 | 15 | 58 | 78 | 35 | 171 | 6 | 5 | 1 | 12 | 1 | 1 | 2 | 4 | 287 | 234 | 99 | 620 | 573 | 466 | 198 | 1,237 |
| H31. 1 | 137 | 106 | 42 | 285 | 125 | 69 | 24 | 218 | 6 | 6 | 2 | 14 | 72 | 81 | 25 | 178 | 7 | 11 | 4 | 22 | 1 | 1 | 0 | 2 | 348 | 274 | 97 | 719 | 696 | 548 | 194 | 1,438 |
| H31. 2 | 74 | 74 | 27 | 175 | 57 | 62 | 23 | 142 | 8 | 4 | 3 | 15 | 49 | 75 | 17 | 141 | 7 | 7 | 2 | 16 | 0 | 0 | 0 | 0 | 195 | 224 | 72 | 491 | 390 | 446 | 144 | 980 |
| H31. 3 | 84 | 76 | 32 | 192 | 65 | 74 | 26 | 165 | 1 | 1 | 1 | 3 | 63 | 79 | 38 | 180 | 5 | 10 | 0 | 15 | 0 | 0 | 0 | 0 | 218 | 244 | 97 | 559 | 436 | 484 | 194 | 1,114 |

(注) 平成28年1月より、本格集計開始。

第 23 表 手術・ギプス・分娩及び麻酔件数(1)

(単位:件)

| 区分 年月 | 科 別 手 術 件 数 | | | | | | | | | | | | | | | | | | | |
|----------|--------------|--------------|-------------------|-------|-------|---------------------|--------------|-------|-------|-------|--------------------------|--------------|--------------|-------|--------------|-------|-------|-----|--------------|--|
| | 総 合 診 療 科 | 循 環 器 内 科 | 内 分 泌・ 代 謝 内 科 | 血 液 科 | 腎 臓 科 | 呼 吸 器・ 感 染 症 内 科 | 消 化 器 内 科 | 神 経 科 | 精 神 科 | 小 児 科 | 消 化 器 外 科・ 一 般 外 科 | 心 臓 血 管 科 | 呼 吸 器 外 科 | 整 形 科 | 脳 神 経 外 科 | 皮 膚 科 | 泌 尿 科 | 眼 科 | 耳 鼻 咽 喉 科 | |
| 28年度 | 66 | 117 | 1 | 10 | 97 | 24 | 631 | 4 | 6 | 25 | 480 | 92 | 59 | 1,643 | 143 | 312 | 447 | 499 | 486 | |
| 29年度 | 40 | 127 | 1 | 4 | 69 | 19 | 666 | 5 | 1 | 22 | 479 | 74 | 69 | 1,659 | 172 | 336 | 657 | 573 | 453 | |
| 30年度 | 9 | 13 | 3 | 3 | 75 | 17 | 846 | 4 | 11 | 15 | 456 | 0 | 79 | 1,711 | 173 | 238 | 836 | 578 | 496 | |
| H30. 4 | 1 | 0 | 1 | 0 | 9 | 1 | 50 | 0 | 3 | 0 | 34 | 0 | 6 | 130 | 13 | 15 | 40 | 39 | 28 | |
| H30. 5 | 0 | 0 | 0 | 0 | 8 | 4 | 47 | 0 | 1 | 1 | 40 | 0 | 4 | 126 | 25 | 25 | 58 | 51 | 37 | |
| H30. 6 | 0 | 0 | 0 | 0 | 3 | 0 | 52 | 3 | 0 | 4 | 26 | 0 | 13 | 141 | 23 | 25 | 75 | 46 | 39 | |
| H30. 7 | 1 | 0 | 0 | 1 | 7 | 2 | 72 | 0 | 1 | 0 | 32 | 0 | 8 | 149 | 13 | 23 | 81 | 57 | 50 | |
| H30. 8 | 1 | 2 | 0 | 0 | 4 | 3 | 57 | 0 | 0 | 0 | 34 | 0 | 4 | 173 | 9 | 14 | 108 | 57 | 53 | |
| H30. 9 | 3 | 0 | 0 | 1 | 5 | 1 | 79 | 0 | 0 | 1 | 39 | 0 | 7 | 134 | 14 | 19 | 56 | 49 | 41 | |
| H30.10 | 0 | 0 | 0 | 0 | 11 | 2 | 91 | 0 | 2 | 2 | 47 | 0 | 6 | 136 | 8 | 22 | 59 | 54 | 39 | |
| H30.11 | 1 | 1 | 1 | 0 | 4 | 3 | 80 | 0 | 0 | 2 | 38 | 0 | 7 | 161 | 11 | 25 | 85 | 44 | 47 | |
| H30.12 | 1 | 5 | 0 | 0 | 3 | 1 | 96 | 0 | 1 | 0 | 46 | 0 | 7 | 103 | 9 | 19 | 67 | 38 | 44 | |
| H31. 1 | 0 | 1 | 0 | 0 | 6 | 0 | 58 | 1 | 1 | 1 | 42 | 0 | 6 | 162 | 17 | 18 | 69 | 48 | 39 | |
| H31. 2 | 0 | 2 | 0 | 1 | 12 | 0 | 79 | 0 | 0 | 2 | 38 | 0 | 6 | 141 | 15 | 10 | 61 | 55 | 36 | |
| H31. 3 | 1 | 2 | 1 | 0 | 3 | 0 | 85 | 0 | 2 | 2 | 40 | 0 | 5 | 155 | 16 | 23 | 77 | 40 | 43 | |

第 23 表 手術・ギプス・分娩及び麻酔件数(2)

(単位:件)

| 区分 年月 | 科 別 手 術 件 数 | | | | | | | 患者100 人当たり の件数 | (再掲) 点数階層別手術件数 | | | | | | 人工 透析 (別掲) | ギプス | 分 娩 | 出 生 (人) |
|----------|-------------|------------|-----|-----|------------|--------------|----------|----------------------|----------------|---------------------|-----------------------|-----------------------|------------------------|---------------|------------------|-------|-----|------------|
| | 産 婦 人 科 | 放射線 治療科 | 麻酔科 | 救急科 | 矯 正 歯 科 | 歯 科 口 外 科 | 計 (A) | | 170 点未満 | 170 点以上 1,000 | 1,000 点以上 3,000 | 3,000 点以上 5,000 | 5,000 点以上 10,000 | 10,000 点以上 | | | | |
| 28年度 | 650 | 0 | 0 | 836 | 0 | 1,876 | 8,504 | 3.1 | 491 | 1,708 | 1,598 | 616 | 897 | 3,194 | 5,026 | 833 | 782 | 790 |
| 29年度 | 647 | 0 | 0 | 897 | 0 | 1,876 | 8,846 | 3.1 | 478 | 1,799 | 1,721 | 716 | 920 | 3,212 | 5,507 | 941 | 721 | 725 |
| 30年度 | 665 | 0 | 0 | 769 | 0 | 2,181 | 9,178 | 3.2 | 548 | 1,982 | 1,662 | 771 | 884 | 3,331 | 5,763 | 1,007 | 677 | 689 |
| H30. 4 | 67 | 0 | 0 | 68 | 0 | 137 | 642 | 2.8 | 27 | 135 | 120 | 47 | 65 | 248 | 467 | 78 | 72 | 73 |
| H30. 5 | 47 | 0 | 0 | 66 | 0 | 196 | 736 | 3.0 | 50 | 166 | 155 | 61 | 55 | 249 | 501 | 139 | 65 | 66 |
| H30. 6 | 57 | 0 | 0 | 74 | 0 | 171 | 752 | 3.1 | 44 | 179 | 139 | 57 | 73 | 260 | 477 | 72 | 63 | 63 |
| H30. 7 | 50 | 0 | 0 | 50 | 0 | 173 | 770 | 3.5 | 48 | 150 | 142 | 68 | 79 | 283 | 508 | 77 | 51 | 51 |
| H30. 8 | 49 | 0 | 0 | 63 | 0 | 202 | 833 | 3.3 | 55 | 164 | 152 | 76 | 90 | 296 | 499 | 79 | 52 | 53 |
| H30. 9 | 65 | 0 | 0 | 61 | 0 | 171 | 746 | 3.4 | 49 | 147 | 154 | 58 | 75 | 263 | 433 | 84 | 62 | 64 |
| H30.10 | 54 | 0 | 0 | 62 | 0 | 194 | 789 | 3.2 | 50 | 186 | 126 | 65 | 79 | 283 | 487 | 74 | 53 | 53 |
| H30.11 | 57 | 0 | 0 | 66 | 0 | 233 | 866 | 3.6 | 51 | 216 | 134 | 88 | 90 | 287 | 480 | 88 | 47 | 50 |
| H30.12 | 44 | 0 | 0 | 52 | 0 | 148 | 684 | 2.8 | 29 | 152 | 110 | 59 | 74 | 260 | 470 | 68 | 44 | 44 |
| H31. 1 | 56 | 0 | 0 | 71 | 0 | 172 | 768 | 3.3 | 37 | 164 | 135 | 74 | 70 | 288 | 488 | 75 | 61 | 64 |
| H31. 2 | 55 | 0 | 0 | 61 | 0 | 179 | 753 | 3.4 | 51 | 157 | 121 | 53 | 66 | 305 | 455 | 96 | 57 | 57 |
| H31. 3 | 64 | 0 | 0 | 75 | 0 | 205 | 839 | 3.4 | 57 | 166 | 174 | 65 | 68 | 309 | 498 | 77 | 50 | 51 |

(注) 患者100人当たり件数=A÷(入院患者+外来患者)×100

第24表 リハビリテーション件数(1)

(単位:人・単位)

| 区分 | リハビリテーション部門で実施した件数 | | | | | | | | | | | | | |
|--------|-------------------------|------|------------|--------------------------|------|------------|----------------------|------------|----------------------|------------|-------------------------|------------|---------------------------------|------------|
| | 医療保険 | | | | | | | | | | | | | |
| | 理学療法 | | | | | | | | | | | | | |
| | H001脳血管疾患等 リハビリテーション | | | H001-2廃用症候群 リハビリテーション | | | H002運動器 リハビリテーション | | H003呼吸器 リハビリテーション | | H000心大血管疾患 リハビリテーション | | H007-2 がん患者 リハビリ テーション | |
| | (I) | (II) | 早期リハ 加算 | (I) | (II) | 早期リハ 加算 | (I) | 早期リハ 加算 | (I) | 早期リハ 加算 | (I) | 早期リハ 加算 | (I) | 早期リハ 加算 |
| 施設名 | | | | | | | | | | | | | | |
| 28年度 | 5,738 | 0 | 3,912 | 1,695 | 0 | 1,026 | 8,625 | 4,184 | 1,525 | 1,061 | 2,005 | 1,382 | 439 | |
| | 8,168 | 0 | 5,435 | 2,048 | 0 | 1,218 | 12,922 | 6,617 | 1,898 | 1,313 | 3,850 | 2,370 | 502 | |
| 29年度 | 5,821 | 0 | 4,110 | 1,687 | 0 | 1,099 | 8,709 | 4,497 | 1,141 | 889 | 1,999 | 1,259 | 748 | |
| | 8,325 | 0 | 5,813 | 2,125 | 0 | 1,433 | 12,780 | 6,954 | 1,500 | 1,192 | 4,064 | 2,065 | 811 | |
| 30年度 | 6,681 | 0 | 4,815 | 2,651 | 0 | 1,898 | 9,368 | 5,896 | 2,112 | 1,402 | 743 | 451 | 764 | |
| | 11,119 | 0 | 8,193 | 4,094 | 0 | 2,914 | 15,251 | 9,658 | 3,402 | 2,251 | 1,586 | 791 | 1,080 | |
| H30. 4 | 721 | 0 | 515 | 121 | 0 | 76 | 708 | 469 | 113 | 112 | 79 | 51 | 78 | |
| | 1,087 | 0 | 793 | 146 | 0 | 97 | 1,184 | 810 | 154 | 153 | 158 | 79 | 80 | |
| H30. 5 | 610 | 0 | 484 | 178 | 0 | 158 | 758 | 480 | 124 | 81 | 88 | 49 | 58 | |
| | 972 | 0 | 781 | 266 | 0 | 240 | 1,255 | 803 | 183 | 128 | 203 | 94 | 73 | |
| H30. 6 | 727 | 0 | 559 | 167 | 0 | 147 | 740 | 448 | 186 | 119 | 68 | 40 | 16 | |
| | 1,173 | 0 | 894 | 244 | 0 | 224 | 1,268 | 777 | 282 | 187 | 150 | 67 | 20 | |
| H30. 7 | 472 | 0 | 326 | 170 | 0 | 143 | 740 | 511 | 243 | 158 | 109 | 65 | 15 | |
| | 795 | 0 | 541 | 240 | 0 | 205 | 1,239 | 859 | 395 | 259 | 223 | 115 | 18 | |
| H30. 8 | 495 | 0 | 342 | 209 | 0 | 164 | 835 | 536 | 278 | 181 | 36 | 13 | 58 | |
| | 830 | 0 | 577 | 300 | 0 | 246 | 1,336 | 864 | 429 | 275 | 89 | 25 | 95 | |
| H30. 9 | 318 | 0 | 230 | 246 | 0 | 184 | 695 | 440 | 163 | 87 | 33 | 14 | 57 | |
| | 528 | 0 | 409 | 351 | 0 | 261 | 1,180 | 741 | 245 | 115 | 77 | 24 | 71 | |
| H30.10 | 570 | 0 | 394 | 214 | 0 | 99 | 903 | 545 | 215 | 161 | 43 | 27 | 53 | |
| | 1,007 | 0 | 714 | 323 | 0 | 150 | 1,454 | 889 | 410 | 293 | 93 | 46 | 73 | |
| H30.11 | 504 | 0 | 361 | 232 | 0 | 181 | 879 | 540 | 283 | 198 | 68 | 48 | 99 | |
| | 863 | 0 | 632 | 361 | 0 | 280 | 1,426 | 882 | 479 | 338 | 139 | 83 | 137 | |
| H30.12 | 517 | 0 | 333 | 244 | 0 | 182 | 811 | 536 | 115 | 72 | 37 | 18 | 66 | |
| | 877 | 0 | 584 | 396 | 0 | 296 | 1,335 | 871 | 185 | 117 | 81 | 28 | 108 | |
| H31. 1 | 625 | 0 | 447 | 234 | 0 | 166 | 794 | 516 | 158 | 125 | 51 | 39 | 74 | |
| | 1,053 | 0 | 764 | 411 | 0 | 282 | 1,207 | 778 | 263 | 217 | 104 | 70 | 104 | |
| H31. 2 | 520 | 0 | 369 | 316 | 0 | 207 | 695 | 408 | 114 | 50 | 61 | 43 | 96 | |
| | 891 | 0 | 675 | 528 | 0 | 338 | 1,151 | 681 | 192 | 83 | 125 | 78 | 143 | |
| H31. 3 | 602 | 0 | 455 | 320 | 0 | 191 | 810 | 467 | 120 | 58 | 70 | 44 | 94 | |
| | 1,043 | 0 | 829 | 528 | 0 | 295 | 1,216 | 703 | 185 | 86 | 144 | 82 | 158 | |

(注) 上段の数値は延患者数、下段の数値は延単位数である。

第24表 リハビリテーション件数(2)

(単位:人・単位)

| 区分 | リハビリテーション部門で実施した件数 | | | | | | | | | | | | |
|--------|-------------------------|------------|-------|--------------------------|------------|-----|----------------------|-------|----------------------|-----|-------------------------|-----|---------------------------------|
| | 医療保険 | | | | | | | | | | | | |
| | 作業療法 | | | | | | | | | | | | |
| | H001脳血管疾患等 リハビリテーション | | | H001-2廃用症候群 リハビリテーション | | | H002運動器 リハビリテーション | | H003呼吸器 リハビリテーション | | H000心大血管疾患 リハビリテーション | | H007-2 がん患者 リハビリ テーション |
| (I) | (II) | 早期リハ 加算 | (I) | (II) | 早期リハ 加算 | (I) | 早期リハ 加算 | (I) | 早期リハ 加算 | (I) | 早期リハ 加算 | | |
| 施設名 | | | | | | | | | | | | | |
| 28年度 | 4,599 | 0 | 3,011 | 495 | 0 | 213 | 3,191 | 845 | 173 | 118 | 180 | 131 | 9 |
| | 6,958 | 0 | 4,454 | 610 | 0 | 265 | 4,483 | 1,215 | 249 | 160 | 252 | 183 | 9 |
| 29年度 | 4,828 | 0 | 3,432 | 298 | 0 | 162 | 3,129 | 1,012 | 87 | 70 | 36 | 13 | 119 |
| | 7,520 | 0 | 5,325 | 446 | 0 | 242 | 4,758 | 1,513 | 116 | 94 | 50 | 17 | 169 |
| 30年度 | 4,987 | 0 | 3,730 | 657 | 0 | 386 | 4,317 | 1,964 | 312 | 115 | 55 | 55 | 371 |
| | 7,753 | 0 | 5,761 | 938 | 0 | 527 | 6,392 | 2,848 | 461 | 167 | 82 | 82 | 500 |
| H30.4 | 480 | 0 | 376 | 12 | 0 | 9 | 358 | 213 | 14 | 14 | 9 | 9 | 21 |
| | 728 | 0 | 567 | 16 | 0 | 13 | 518 | 296 | 16 | 16 | 9 | 9 | 28 |
| H30.5 | 481 | 0 | 396 | 49 | 0 | 38 | 278 | 132 | 1 | 1 | 4 | 4 | 10 |
| | 809 | 0 | 654 | 68 | 0 | 53 | 420 | 202 | 1 | 1 | 6 | 6 | 10 |
| H30.6 | 623 | 0 | 491 | 36 | 0 | 31 | 273 | 113 | 7 | 6 | 0 | 0 | 0 |
| | 959 | 0 | 737 | 47 | 0 | 40 | 402 | 165 | 12 | 11 | 0 | 0 | 0 |
| H30.7 | 369 | 0 | 269 | 35 | 0 | 33 | 399 | 272 | 32 | 10 | 5 | 5 | 0 |
| | 619 | 0 | 440 | 45 | 0 | 43 | 595 | 393 | 51 | 17 | 10 | 10 | 0 |
| H30.8 | 392 | 0 | 290 | 93 | 0 | 64 | 452 | 286 | 43 | 22 | 0 | 0 | 17 |
| | 592 | 0 | 434 | 144 | 0 | 95 | 669 | 416 | 65 | 33 | 0 | 0 | 22 |
| H30.9 | 250 | 0 | 194 | 116 | 0 | 55 | 256 | 75 | 26 | 2 | 0 | 0 | 16 |
| | 403 | 0 | 317 | 189 | 0 | 79 | 406 | 114 | 38 | 4 | 0 | 0 | 22 |
| H30.10 | 377 | 0 | 262 | 63 | 0 | 17 | 340 | 107 | 37 | 9 | 0 | 0 | 40 |
| | 635 | 0 | 437 | 76 | 0 | 20 | 538 | 174 | 56 | 13 | 0 | 0 | 55 |
| H30.11 | 361 | 0 | 273 | 33 | 0 | 11 | 367 | 155 | 44 | 16 | 2 | 2 | 64 |
| | 560 | 0 | 414 | 45 | 0 | 15 | 572 | 240 | 69 | 24 | 3 | 3 | 75 |
| H30.12 | 377 | 0 | 241 | 30 | 0 | 12 | 440 | 217 | 24 | 6 | 7 | 7 | 53 |
| | 566 | 0 | 356 | 52 | 0 | 16 | 650 | 319 | 33 | 9 | 9 | 9 | 75 |
| H31.1 | 453 | 0 | 334 | 36 | 0 | 24 | 391 | 124 | 27 | 9 | 10 | 10 | 39 |
| | 667 | 0 | 507 | 51 | 0 | 37 | 576 | 163 | 33 | 10 | 12 | 12 | 63 |
| H31.2 | 432 | 0 | 312 | 80 | 0 | 52 | 338 | 87 | 37 | 14 | 12 | 12 | 54 |
| | 649 | 0 | 480 | 108 | 0 | 64 | 473 | 123 | 51 | 19 | 22 | 22 | 77 |
| H31.3 | 392 | 0 | 292 | 74 | 0 | 40 | 425 | 183 | 20 | 6 | 6 | 6 | 57 |
| | 566 | 0 | 418 | 97 | 0 | 52 | 573 | 243 | 36 | 10 | 11 | 11 | 73 |

(注) 上段の数値は延患者数、下段の数値は延単位数である。

第 24 表 リハビリテーション件数(3)

(単位:人・単位)

| 区分 施設名 | リハビリテーション部門で実施した件数 | | | | | | | | | | | | 患者 100人 当たり 件数 |
|-----------|-------------------------|------|------------|--------------------------|------|------------|---------------------------------|-----------------------------|--|---------------------|---------|--------------------|-------------------------|
| | 医療保険 | | | | | | | | | 介護保険 | 小計 A | (再掲) 早期リハ 加算 | |
| | 言語聴覚療法 | | | | | | H007-2 がん患者 リハビリ テーション | H008 コミュニ ケーション 療法 | C006 在宅患者 訪問 リハビリ テーション 指導料 | 訪問 リハビリ テーション | | | |
| | H001脳血管疾患等 リハビリテーション | | | H001-2廃用症候群 リハビリテーション | | | | | | | | | |
| | (I) | (II) | 早期リハ 加算 | (I) | (II) | 早期リハ 加算 | | | | | | | |
| 28年度 | 1,094 | 0 | 812 | 137 | 0 | 74 | 0 | 0 | 0 | 0 | 46,674 | 15,456 | 25.0 |
| | 1,636 | 0 | 1,164 | 185 | 0 | 90 | 0 | 0 | 0 | 0 | 68,254 | 22,911 | |
| 29年度 | 3,075 | 0 | 2,291 | 214 | 0 | 181 | 0 | 0 | 0 | 0 | 50,906 | 17,573 | 26.9 |
| | 4,711 | 0 | 3,479 | 319 | 0 | 273 | 0 | 0 | 0 | 0 | 76,094 | 26,452 | |
| 30年度 | 3,214 | 0 | 2,304 | 470 | 0 | 0 | 52 | 0 | 0 | 0 | 59,770 | 20,732 | 33.9 |
| | 5,621 | 0 | 3,967 | 768 | 0 | 0 | 90 | 0 | 0 | 0 | 96,296 | 33,718 | |
| H30. 4 | 335 | 0 | 244 | 12 | 0 | 0 | 0 | 0 | 0 | 0 | 5,149 | 2,003 | 35.4 |
| | 543 | 0 | 401 | 17 | 0 | 0 | 0 | 0 | 0 | 0 | 7,918 | 3,124 | |
| H30. 5 | 328 | 0 | 251 | 42 | 0 | 0 | 0 | 0 | 0 | 0 | 5,083 | 1,878 | 35.2 |
| | 563 | 0 | 412 | 64 | 0 | 0 | 0 | 0 | 0 | 0 | 8,267 | 3,081 | |
| H30. 6 | 310 | 0 | 229 | 49 | 0 | 0 | 0 | 0 | 0 | 0 | 5,385 | 2,005 | 37.7 |
| | 507 | 0 | 363 | 76 | 0 | 0 | 0 | 0 | 0 | 0 | 8,605 | 3,201 | |
| H30. 7 | 231 | 0 | 153 | 34 | 0 | 0 | 0 | 0 | 0 | 0 | 4,799 | 1,769 | 32.2 |
| | 421 | 0 | 267 | 57 | 0 | 0 | 0 | 0 | 0 | 0 | 7,857 | 2,901 | |
| H30. 8 | 250 | 0 | 165 | 44 | 0 | 0 | 11 | 0 | 0 | 0 | 5,276 | 1,835 | 34.1 |
| | 484 | 0 | 302 | 75 | 0 | 0 | 18 | 0 | 0 | 0 | 8,415 | 2,926 | |
| H30. 9 | 171 | 0 | 111 | 53 | 0 | 0 | 13 | 0 | 0 | 0 | 3,805 | 1,153 | 27.9 |
| | 303 | 0 | 190 | 94 | 0 | 0 | 22 | 0 | 0 | 0 | 6,183 | 1,914 | |
| H30.10 | 269 | 0 | 192 | 15 | 0 | 0 | 5 | 0 | 0 | 0 | 4,957 | 1,697 | 33.2 |
| | 469 | 0 | 341 | 23 | 0 | 0 | 9 | 0 | 0 | 0 | 8,298 | 2,907 | |
| H30.11 | 253 | 0 | 188 | 53 | 0 | 0 | 2 | 0 | 0 | 0 | 5,217 | 1,781 | 34.9 |
| | 443 | 0 | 328 | 84 | 0 | 0 | 3 | 0 | 0 | 0 | 8,498 | 2,944 | |
| H30.12 | 248 | 0 | 146 | 40 | 0 | 0 | 4 | 0 | 0 | 0 | 4,783 | 1,576 | 32.1 |
| | 439 | 0 | 254 | 59 | 0 | 0 | 6 | 0 | 0 | 0 | 7,730 | 2,547 | |
| H31. 1 | 280 | 0 | 207 | 30 | 0 | 0 | 6 | 0 | 0 | 0 | 5,209 | 1,811 | 35.6 |
| | 494 | 0 | 373 | 51 | 0 | 0 | 11 | 0 | 0 | 0 | 8,313 | 2,894 | |
| H31. 2 | 261 | 0 | 193 | 62 | 0 | 0 | 3 | 0 | 0 | 0 | 4,828 | 1,488 | 35.5 |
| | 458 | 0 | 329 | 102 | 0 | 0 | 6 | 0 | 0 | 0 | 7,868 | 2,490 | |
| H31. 3 | 278 | 0 | 225 | 36 | 0 | 0 | 8 | 0 | 0 | 0 | 5,279 | 1,736 | 33.4 |
| | 497 | 0 | 407 | 66 | 0 | 0 | 15 | 0 | 0 | 0 | 8,344 | 2,789 | |

(注) 上段の数値は延患者数、下段の数値は延単位数である。

第 24 表 リハビリテーション件数(4)

(単位:人・単位)

| 区分 | リハビリテーション部門で実施した件数 | | | | | | | | | | |
|--------|---------------------------|------------------------------|--|---------------------------------------|--------------------------|--|--|------------------------|-------------------------|---------|-------------|
| | 医 療 保 険 | | | | | | | | | | |
| | A242 呼吸ケア チーム 加算 | A308-2 リハビリ 提供体制 加算 | B005-1-2 介護支援 リハビリ テーション 移行 支援料 | B006-3 退院時 リハビリ テーション 指導料 | B007 退院前 訪問 指導料 | H003-2 リハビリ テーション 総合計画 評価料 | H003-3 リハビリ テーション 総合計画 提供料 | H004 摂食 機能 療法 | J119 消炎 鎮痛 処置等 | 小計 B | 計C (A+B) |
| 施設名 | | | | | | | | | | | |
| 28年度 | 0 | 0 | 0 | 646 | 3 | 3,293 | 0 | 222 | 0 | 4,164 | 46,674 |
| 29年度 | 0 | 0 | 0 | 616 | 0 | 2,930 | 0 | 491 | 0 | 4,037 | 50,906 |
| 30年度 | 0 | 0 | 0 | 642 | 0 | 2,706 | 0 | 802 | 0 | 4,150 | 80,131 |
| H30. 4 | 0 | 0 | 0 | 41 | 0 | 206 | 0 | 43 | 0 | 290 | 59,770 |
| H30. 5 | 0 | 0 | 0 | 41 | 0 | 222 | 0 | 57 | 0 | 320 | 100,446 |
| H30. 6 | 0 | 0 | 0 | 55 | 0 | 237 | 0 | 25 | 0 | 317 | 5,149 |
| H30. 7 | 0 | 0 | 0 | 49 | 0 | 251 | 0 | 92 | 0 | 392 | 8,208 |
| H30. 8 | 0 | 0 | 0 | 60 | 0 | 266 | 0 | 105 | 0 | 431 | 5,083 |
| H30. 9 | 0 | 0 | 0 | 44 | 0 | 202 | 0 | 76 | 0 | 322 | 8,587 |
| H30.10 | 0 | 0 | 0 | 50 | 0 | 230 | 0 | 88 | 0 | 368 | 5,385 |
| H30.11 | 0 | 0 | 0 | 61 | 0 | 267 | 0 | 80 | 0 | 408 | 8,922 |
| H30.12 | 0 | 0 | 0 | 57 | 0 | 260 | 0 | 62 | 0 | 379 | 4,799 |
| H31. 1 | 0 | 0 | 0 | 69 | 0 | 284 | 0 | 59 | 0 | 412 | 8,249 |
| H31. 2 | 0 | 0 | 0 | 59 | 0 | 154 | 0 | 43 | 0 | 256 | 5,276 |
| H31. 3 | 0 | 0 | 0 | 56 | 0 | 127 | 0 | 72 | 0 | 255 | 3,805 |
| | | | | | | | | | | | 6,505 |
| | | | | | | | | | | | 4,957 |
| | | | | | | | | | | | 8,666 |
| | | | | | | | | | | | 5,217 |
| | | | | | | | | | | | 8,906 |
| | | | | | | | | | | | 4,783 |
| | | | | | | | | | | | 8,109 |
| | | | | | | | | | | | 5,209 |
| | | | | | | | | | | | 8,725 |
| | | | | | | | | | | | 4,828 |
| | | | | | | | | | | | 8,124 |
| | | | | | | | | | | | 5,279 |
| | | | | | | | | | | | 8,599 |

(注) 上段の数値は延患者数、下段の数値は延単位数である。

第24表 リハビリテーション件数(5)

(単位:人・単位)

| 区分 施設名 | 他部門で実施した件数 | | | | | | | | | | | | | | 合計 (C+D) | 患者 100人 当たり 件数 | |
|-----------|---------------------------|---------------------------------------|---------------------------------------|--------------------------|------------------------|----------|----|--------------------------|----------------------|---|----------------------------|--|---------------------------------------|-------|-------------|-------------------------|------|
| | 医療保険 | | | | | | | | | | | | | | | | |
| | A242 呼吸ケア チーム 加算 | B005 -1-2 介護 支援 連携 指導料 | B006-3 退院時 リハビリ テーション 指導料 | B007 退院前 訪問 指導料 | H004 摂食 機能 療法 | H005視能訓練 | | J026 間歇的 陽圧 吸入法 | J028 インキュ ベーター | J043 新生児高 ビリルビン 血症に 対する 光線療法 | J117 鋼線等 による 直達牽引 | J119 消炎鎮痛 処置等 処置 (介達牽引 ・その他)等 | K047 難治性 骨折 電磁波 電気 治療法 | 計D | | | |
| 28年度 | 0 | 49 | 0 | 1 | 9 | 1 | 5 | 22 | 213 | 0 | 35 | 348 | 11 | 760 | 46,674 | 73,178 | 26.8 |
| 29年度 | 0 | 46 | 9 | 5 | 546 | 24 | 19 | 3 | 156 | 328 | 13 | 353 | 0 | 1,502 | 50,906 | 81,633 | 28.9 |
| 30年度 | 0 | 49 | 19 | 5 | 684 | 12 | 32 | 1 | 0 | 1 | 10 | 79 | 0 | 892 | 59,770 | 101,338 | 35.7 |
| H30.4 | 0 | 0 | 11 | 0 | 49 | 0 | 0 | 0 | 0 | 1 | 0 | 38 | 0 | 99 | 5,149 | 8,307 | 37.1 |
| H30.5 | 0 | 0 | 0 | 0 | 105 | 0 | 0 | 0 | 0 | 0 | 0 | 13 | 0 | 118 | 5,083 | 8,705 | 37.1 |
| H30.6 | 0 | 5 | 0 | 0 | 33 | 1 | 9 | 1 | 0 | 0 | 0 | 2 | 0 | 51 | 5,385 | 8,973 | 39.3 |
| H30.7 | 0 | 0 | 0 | 1 | 55 | 2 | 4 | 0 | 0 | 0 | 3 | 6 | 0 | 71 | 4,799 | 8,320 | 34.1 |
| H30.8 | 0 | 4 | 0 | 0 | 23 | 3 | 7 | 0 | 0 | 0 | 2 | 3 | 0 | 42 | 5,276 | 8,888 | 36.1 |
| H30.9 | 0 | 6 | 2 | 1 | 42 | 2 | 3 | 0 | 0 | 0 | 2 | 0 | 0 | 58 | 3,805 | 6,563 | 29.6 |
| H30.10 | 0 | 14 | 0 | 1 | 103 | 2 | 3 | 0 | 0 | 0 | 3 | 5 | 0 | 131 | 4,957 | 8,797 | 35.2 |
| H30.11 | 0 | 8 | 0 | 0 | 75 | 2 | 5 | 0 | 0 | 0 | 0 | 5 | 0 | 95 | 5,217 | 9,001 | 36.9 |
| H30.12 | 0 | 0 | 5 | 1 | 55 | 0 | 1 | 0 | 0 | 0 | 0 | 1 | 0 | 63 | 4,783 | 8,172 | 33.9 |
| H31.1 | 0 | 3 | 0 | 0 | 61 | 0 | 0 | 0 | 0 | 0 | 0 | 2 | 0 | 66 | 5,209 | 8,791 | 37.7 |
| H31.2 | 0 | 4 | 0 | 0 | 23 | 0 | 0 | 0 | 0 | 0 | 0 | 1 | 0 | 28 | 4,828 | 8,152 | 36.7 |
| H31.3 | 0 | 5 | 1 | 1 | 60 | 0 | 0 | 0 | 0 | 0 | 0 | 3 | 0 | 70 | 5,279 | 8,669 | 34.7 |

(注) 1 上段の数値は延患者数、下段の数値は延単位数である。
2 患者100人当たり件数=合計(C+D)÷入外患者数×100。

第25表 精神科作業療法件数

(単位:件)

| 年月 | 区分 | 手工芸 | 木工 | 陶芸 | 印刷 | 農耕園芸 | 委託作業 | ADL | 院外活動 | レクリエーション・スポーツ | グループ活動 | その他 | 計 | 患者100人当たり | 診療報酬請求件数 |
|--------|----|-------|----|----|----|------|------|-----|------|---------------|--------|-----|-------|-----------|----------|
| | | | | | | | | | | | | | | | |
| 28年度 | 入院 | 2,756 | 11 | 0 | 2 | 0 | 0 | 4 | 0 | 616 | 0 | 172 | 3,561 | 27.2 | 3,325 |
| | 外来 | 0 | 0 | 0 | 0 | 0 | 0 | 0 | 0 | 0 | 0 | 0 | 0 | 0.0 | 0 |
| | 計 | 2,756 | 11 | 0 | 2 | 0 | 0 | 4 | 0 | 616 | 0 | 172 | 3,561 | 27.2 | 3,325 |
| 29年度 | 入院 | 3,271 | 55 | 0 | 0 | 0 | 0 | 7 | 0 | 712 | 0 | 231 | 4,276 | 32.7 | 3,956 |
| | 外来 | 0 | 0 | 0 | 0 | 0 | 0 | 0 | 0 | 0 | 0 | 0 | 0 | 0.0 | 0 |
| | 計 | 3,271 | 55 | 0 | 0 | 0 | 0 | 7 | 0 | 712 | 0 | 231 | 4,276 | 32.7 | 3,956 |
| 30年度 | 入院 | 2,075 | 18 | 1 | 99 | 9 | 0 | 10 | 0 | 593 | 0 | 197 | 3,002 | 24.1 | 2,849 |
| | 外来 | 0 | 0 | 0 | 0 | 0 | 0 | 0 | 0 | 0 | 0 | 0 | 0 | 0.0 | 0 |
| | 計 | 2,075 | 18 | 1 | 99 | 9 | 0 | 10 | 0 | 593 | 0 | 197 | 3,002 | 24.1 | 2,849 |
| H30.4 | 入院 | 193 | 0 | 0 | 0 | 0 | 0 | 1 | 0 | 58 | 0 | 23 | 275 | 27.0 | 259 |
| | 外来 | 0 | 0 | 0 | 0 | 0 | 0 | 0 | 0 | 0 | 0 | 0 | 0 | 0.0 | 0 |
| | 計 | 193 | 0 | 0 | 0 | 0 | 0 | 1 | 0 | 58 | 0 | 23 | 275 | 27.0 | 259 |
| H30.5 | 入院 | 171 | 3 | 0 | 13 | 0 | 0 | 2 | 0 | 71 | 0 | 20 | 280 | 26.2 | 261 |
| | 外来 | 0 | 0 | 0 | 0 | 0 | 0 | 0 | 0 | 0 | 0 | 0 | 0 | 0.0 | 0 |
| | 計 | 171 | 3 | 0 | 13 | 0 | 0 | 2 | 0 | 71 | 0 | 20 | 280 | 26.2 | 261 |
| H30.6 | 入院 | 156 | 1 | 0 | 18 | 0 | 0 | 1 | 0 | 58 | 0 | 2 | 236 | 24.7 | 218 |
| | 外来 | 0 | 0 | 0 | 0 | 0 | 0 | 0 | 0 | 0 | 0 | 0 | 0 | 0.0 | 0 |
| | 計 | 156 | 1 | 0 | 18 | 0 | 0 | 1 | 0 | 58 | 0 | 2 | 236 | 24.7 | 218 |
| H30.7 | 入院 | 199 | 0 | 0 | 4 | 5 | 0 | 3 | 0 | 74 | 0 | 10 | 295 | 27.0 | 281 |
| | 外来 | 0 | 0 | 0 | 0 | 0 | 0 | 0 | 0 | 0 | 0 | 0 | 0 | 0.0 | 0 |
| | 計 | 199 | 0 | 0 | 4 | 5 | 0 | 3 | 0 | 74 | 0 | 10 | 295 | 27.0 | 281 |
| H30.8 | 入院 | 137 | 0 | 0 | 8 | 4 | 0 | 2 | 0 | 42 | 0 | 38 | 231 | 22.5 | 225 |
| | 外来 | 0 | 0 | 0 | 0 | 0 | 0 | 0 | 0 | 0 | 0 | 0 | 0 | 0.0 | 0 |
| | 計 | 137 | 0 | 0 | 8 | 4 | 0 | 2 | 0 | 42 | 0 | 38 | 231 | 22.5 | 225 |
| H30.9 | 入院 | 144 | 0 | 0 | 13 | 0 | 0 | 0 | 0 | 35 | 0 | 20 | 212 | 22.4 | 204 |
| | 外来 | 0 | 0 | 0 | 0 | 0 | 0 | 0 | 0 | 0 | 0 | 0 | 0 | 0.0 | 0 |
| | 計 | 144 | 0 | 0 | 13 | 0 | 0 | 0 | 0 | 35 | 0 | 20 | 212 | 22.4 | 204 |
| H30.10 | 入院 | 152 | 0 | 0 | 5 | 0 | 0 | 1 | 0 | 40 | 0 | 11 | 209 | 21.4 | 198 |
| | 外来 | 0 | 0 | 0 | 0 | 0 | 0 | 0 | 0 | 0 | 0 | 0 | 0 | 0.0 | 0 |
| | 計 | 152 | 0 | 0 | 5 | 0 | 0 | 1 | 0 | 40 | 0 | 11 | 209 | 21.4 | 198 |
| H30.11 | 入院 | 173 | 5 | 0 | 1 | 0 | 0 | 0 | 0 | 40 | 0 | 32 | 251 | 20.9 | 244 |
| | 外来 | 0 | 0 | 0 | 0 | 0 | 0 | 0 | 0 | 0 | 0 | 0 | 0 | 0.0 | 0 |
| | 計 | 173 | 5 | 0 | 1 | 0 | 0 | 0 | 0 | 40 | 0 | 32 | 251 | 20.9 | 244 |
| H30.12 | 入院 | 184 | 3 | 0 | 17 | 0 | 0 | 0 | 0 | 37 | 0 | 10 | 251 | 23.8 | 241 |
| | 外来 | 0 | 0 | 0 | 0 | 0 | 0 | 0 | 0 | 0 | 0 | 0 | 0 | 0.0 | 0 |
| | 計 | 184 | 3 | 0 | 17 | 0 | 0 | 0 | 0 | 37 | 0 | 10 | 251 | 23.8 | 241 |
| H31.1 | 入院 | 165 | 0 | 0 | 17 | 0 | 0 | 0 | 0 | 45 | 0 | 16 | 243 | 23.3 | 219 |
| | 外来 | 0 | 0 | 0 | 0 | 0 | 0 | 0 | 0 | 0 | 0 | 0 | 0 | 0.0 | 0 |
| | 計 | 165 | 0 | 0 | 17 | 0 | 0 | 0 | 0 | 45 | 0 | 16 | 243 | 23.3 | 219 |
| H31.2 | 入院 | 169 | 5 | 0 | 3 | 0 | 0 | 0 | 0 | 49 | 0 | 6 | 232 | 23.8 | 224 |
| | 外来 | 0 | 0 | 0 | 0 | 0 | 0 | 0 | 0 | 0 | 0 | 0 | 0 | 0.0 | 0 |
| | 計 | 169 | 5 | 0 | 3 | 0 | 0 | 0 | 0 | 49 | 0 | 6 | 232 | 23.8 | 224 |
| H31.3 | 入院 | 232 | 1 | 1 | 0 | 0 | 0 | 0 | 0 | 44 | 0 | 9 | 287 | 26.3 | 275 |
| | 外来 | 0 | 0 | 0 | 0 | 0 | 0 | 0 | 0 | 0 | 0 | 0 | 0 | 0.0 | 0 |
| | 計 | 232 | 1 | 1 | 0 | 0 | 0 | 0 | 0 | 44 | 0 | 9 | 287 | 26.3 | 275 |

(注) 外来の実施はなかった。

第 26 表 食種別食事数(1)

1 食数

(単位:食・人)

| 区分 年月 | 入院患者食 | | | | | | 新生児 ミルク B | その他 | | 計 E (A+B+C+D) | 食 堂 加 算 | 栄養管理 | | チーム医療の状況 | | | |
|----------|---------|--------|------------|---------|-------------|---------------------|-----------------|------------|----------|---------------------|------------|-------|-------|----------|-------------------------|------------------------|-----------------------|
| | 一般食 | 特別食 | 経 管 栄養食 | 小計 A | (再掲) 加算食 | (再掲) 選択 メニュー食 | | デイケア食 C | 検 食 D | | | 計画書 | 再評価 | NST | (再掲) 栄養サポート チーム加算 | 糖 尿 病 透析予防 指導管理料 | 在宅患者 訪問褥瘡 管理指導料 |
| 28年度 | 159,488 | 59,471 | 6,099 | 225,058 | 43,161 | 5,851 | 2,918 | 819 | 2,434 | 231,229 | 80,803 | 7,252 | 2,010 | 336 | 0 | 0 | 0 |
| 29年度 | 152,313 | 64,473 | 7,734 | 224,520 | 48,759 | 6,912 | 4,330 | 759 | 2,190 | 231,799 | 80,683 | 7,365 | 2,256 | 210 | 0 | 0 | 0 |
| 30年度 | 144,177 | 57,241 | 8,636 | 210,054 | 45,727 | 5,986 | 4,054 | 786 | 2,190 | 217,084 | 76,141 | 7,406 | 1,851 | 169 | 0 | 0 | 0 |
| H30. 4 | 11,800 | 4,809 | 742 | 17,351 | 3,625 | 536 | 232 | 63 | 180 | 17,826 | 6,246 | 558 | 161 | 9 | 0 | 0 | 0 |
| H30. 5 | 11,333 | 4,928 | 631 | 16,892 | 3,475 | 465 | 467 | 72 | 186 | 17,617 | 6,130 | 555 | 153 | 7 | 0 | 0 | 0 |
| H30. 6 | 11,388 | 3,685 | 867 | 15,940 | 2,518 | 509 | 207 | 65 | 180 | 16,392 | 5,915 | 586 | 140 | 19 | 0 | 0 | 0 |
| H30. 7 | 12,915 | 4,116 | 887 | 17,918 | 3,095 | 496 | 260 | 53 | 186 | 18,417 | 6,513 | 664 | 151 | 17 | 0 | 0 | 0 |
| H30. 8 | 11,541 | 4,926 | 382 | 16,849 | 3,912 | 454 | 337 | 53 | 186 | 17,425 | 6,070 | 631 | 155 | 22 | 0 | 0 | 0 |
| H30. 9 | 11,937 | 4,475 | 431 | 16,843 | 3,959 | 477 | 495 | 57 | 180 | 17,575 | 6,108 | 590 | 142 | 7 | 0 | 0 | 0 |
| H30.10 | 11,764 | 5,249 | 443 | 17,456 | 4,005 | 449 | 158 | 74 | 186 | 17,874 | 6,353 | 669 | 167 | 10 | 0 | 0 | 0 |
| H30.11 | 11,790 | 5,969 | 1,026 | 18,785 | 4,679 | 563 | 342 | 65 | 180 | 19,372 | 6,776 | 606 | 192 | 13 | 0 | 0 | 0 |
| H30.12 | 11,597 | 5,198 | 882 | 17,677 | 4,017 | 502 | 359 | 49 | 186 | 18,271 | 6,417 | 626 | 147 | 16 | 0 | 0 | 0 |
| H31. 1 | 13,006 | 4,750 | 875 | 18,631 | 4,188 | 531 | 439 | 58 | 186 | 19,314 | 6,698 | 670 | 150 | 19 | 0 | 0 | 0 |
| H31. 2 | 11,144 | 4,769 | 909 | 16,822 | 4,258 | 451 | 405 | 77 | 168 | 17,472 | 6,075 | 603 | 146 | 17 | 0 | 0 | 0 |
| H31. 3 | 13,962 | 4,367 | 561 | 18,890 | 3,996 | 553 | 353 | 100 | 186 | 19,529 | 6,840 | 648 | 147 | 13 | 0 | 0 | 0 |

第 26 表 食種別食事数(2)

2 食数割合

(単位:%)

| 区分 年月 | 入院患者食 | | | | | | 新生児 ミルク B | その他 | | 計 E (A+B+C+D) |
|----------|-------|------|-----------|---------|-------------|---------------------|-----------------|------------|---------|---------------------|
| | 一般食 | 特別食 | 経管 栄養食 | 小計 A | (再掲) 加算食 | (再掲) 選択 メニュー食 | | デイケア食 C | 検食 D | |
| 28年度 | 69.0 | 25.7 | 2.6 | 97.3 | 18.7 | 2.5 | 1.3 | 0.4 | 1.1 | 100.0 |
| 29年度 | 65.7 | 27.8 | 3.3 | 96.9 | 21.0 | 3.0 | 1.9 | 0.3 | 0.9 | 100.0 |
| 30年度 | 66.4 | 26.4 | 4.0 | 96.8 | 21.1 | 2.8 | 1.9 | 0.4 | 1.0 | 100.0 |
| H30. 4 | 66.2 | 27.0 | 4.2 | 97.3 | 20.3 | 3.0 | 1.3 | 0.4 | 1.0 | 100.0 |
| H30. 5 | 64.3 | 28.0 | 3.6 | 95.9 | 19.7 | 2.6 | 2.7 | 0.4 | 1.1 | 100.0 |
| H30. 6 | 69.5 | 22.5 | 5.3 | 97.2 | 15.4 | 3.1 | 1.3 | 0.4 | 1.1 | 100.0 |
| H30. 7 | 70.1 | 22.3 | 4.8 | 97.3 | 16.8 | 2.7 | 1.4 | 0.3 | 1.0 | 100.0 |
| H30. 8 | 66.2 | 28.3 | 2.2 | 96.7 | 22.5 | 2.6 | 1.9 | 0.3 | 1.1 | 100.0 |
| H30. 9 | 67.9 | 25.5 | 2.5 | 95.8 | 22.5 | 2.7 | 2.8 | 0.3 | 1.0 | 100.0 |
| H30.10 | 65.8 | 29.4 | 2.5 | 97.7 | 22.4 | 2.5 | 0.9 | 0.4 | 1.0 | 100.0 |
| H30.11 | 60.9 | 30.8 | 5.3 | 97.0 | 24.2 | 2.9 | 1.8 | 0.3 | 0.9 | 100.0 |
| H30.12 | 63.5 | 28.4 | 4.8 | 96.7 | 22.0 | 2.7 | 2.0 | 0.3 | 1.0 | 100.0 |
| H31. 1 | 67.3 | 24.6 | 4.5 | 96.5 | 21.7 | 2.7 | 2.3 | 0.3 | 1.0 | 100.0 |
| H31. 2 | 63.8 | 27.3 | 5.2 | 96.3 | 24.4 | 2.6 | 2.3 | 0.4 | 1.0 | 100.0 |
| H31. 3 | 71.5 | 22.4 | 2.9 | 96.7 | 20.5 | 2.8 | 1.8 | 0.5 | 1.0 | 100.0 |

第 27 表 喫食率・1 日平均延食事数及び栄養食事指導

(単位:食・人)

| 区分 年月 | 入院患者喫食数 | | | 1日平均延食事数(暦日数) | | | | 食事部員 1人1日 当たり | 栄養食事指導 | | | | | 糖尿病 透析予防 指導 管理料 |
|----------|---------|---------|---------------|---------------|-----------|---------|------------|---------------------|-----------|--------------|--------------|----------|--------------|--------------------------|
| | 患者数A | 食事延数B | B÷A÷ 3×100 | 患者食 C | デイケア D | 検食 E | 計 C+D+E | | 入院 | 外来 | 計 | (再掲)加算対象 | | |
| | | | | | | | | | | | | 入院 | 外来 | |
| 28年度 | 96,360 | 225,058 | 77.9 | 616.6 | 2.2 | 6.7 | 625.5 | 35.4 | 18 861 | 246 1,608 | 264 2,469 | 2 788 | 175 1,394 | 0 |
| 29年度 | 95,423 | 224,520 | 78.4 | 615.1 | 2.1 | 6.0 | 623.2 | 36.3 | 23 765 | 227 2,094 | 250 2,859 | 0 716 | 149 1,907 | 0 |
| 30年度 | 90,727 | 210,054 | 77.2 | 575.5 | 2.2 | 6.0 | 583.6 | 35.9 | 18 734 | 169 2,235 | 187 2,969 | 0 671 | 100 2,083 | 0 |
| H30. 4 | 7,360 | 17,351 | 78.6 | 578.4 | 2.1 | 6.0 | 586.5 | 32.6 | 0 48 | 14 171 | 14 219 | 0 42 | 8 160 | 0 |
| H30. 5 | 7,399 | 16,892 | 76.1 | 544.9 | 2.3 | 6.0 | 553.2 | 32.5 | 2 79 | 14 175 | 16 254 | 0 71 | 10 165 | 0 |
| H30. 6 | 7,004 | 15,940 | 75.9 | 531.3 | 2.2 | 6.0 | 539.5 | 31.7 | 1 41 | 18 203 | 19 244 | 0 39 | 8 189 | 0 |
| H30. 7 | 7,732 | 17,918 | 77.2 | 578.0 | 1.7 | 6.0 | 585.7 | 34.5 | 0 62 | 15 190 | 15 252 | 0 51 | 5 178 | 0 |
| H30. 8 | 7,444 | 16,849 | 75.4 | 543.5 | 1.7 | 6.0 | 551.2 | 32.4 | 2 60 | 13 203 | 15 263 | 0 54 | 10 189 | 0 |
| H30. 9 | 7,350 | 16,843 | 76.4 | 561.4 | 1.9 | 6.0 | 569.3 | 35.6 | 4 69 | 12 155 | 16 224 | 0 61 | 8 142 | 0 |
| H30.10 | 7,424 | 17,456 | 78.4 | 563.1 | 2.4 | 6.0 | 571.5 | 38.1 | 1 76 | 8 206 | 9 282 | 0 69 | 3 196 | 0 |
| H30.11 | 7,872 | 18,785 | 79.5 | 626.2 | 2.2 | 6.0 | 634.3 | 42.3 | 0 50 | 18 200 | 18 250 | 0 50 | 14 181 | 0 |
| H30.12 | 7,796 | 17,677 | 75.6 | 570.2 | 1.6 | 6.0 | 577.8 | 38.5 | 1 56 | 13 198 | 14 254 | 0 54 | 6 188 | 0 |
| H31. 1 | 7,931 | 18,631 | 78.3 | 601.0 | 1.9 | 6.0 | 608.9 | 38.1 | 0 62 | 11 172 | 11 234 | 0 59 | 8 162 | 0 |
| H31. 2 | 7,236 | 16,822 | 77.5 | 600.8 | 2.8 | 6.0 | 609.5 | 38.1 | 3 69 | 11 160 | 14 229 | 0 63 | 8 146 | 0 |
| H31. 3 | 8,179 | 18,890 | 77.0 | 609.4 | 3.2 | 6.0 | 618.6 | 38.7 | 4 62 | 22 202 | 26 264 | 0 58 | 12 187 | 0 |

- (注) 1 患者食とは、入院患者に出した食事である。
 2 栄養食事指導上段の数値は、集団指導の再掲である。
 3 食事部員は、患者給食業務委託業者の従業者である。

第 28 表 医療材料使用状況(1)

1 総額 (単位:円)

| 区分 年月 | 医 薬 品 費 | | | | 診 療 材 料 費 | 合 計 | 医療診療消耗 器具備品費 |
|----------|-------------|-------------|-------------|---------------|---------------|---------------|-----------------|
| | 投 薬 | 注 射 | その他 | 計 | | | |
| 28年度 | 168,812,960 | 780,509,690 | 320,382,878 | 1,269,705,528 | 1,027,112,988 | 2,296,818,516 | 11,460,412 |
| 29年度 | 159,504,581 | 792,461,198 | 370,749,533 | 1,322,715,312 | 1,018,115,617 | 2,340,830,929 | 9,840,593 |
| 30年度 | 153,106,638 | 888,546,265 | 337,812,439 | 1,379,465,342 | 962,051,724 | 2,341,517,066 | 16,681,001 |
| H30. 4 | 10,917,766 | 64,363,643 | 27,088,130 | 102,369,539 | 74,740,375 | 177,109,914 | 598,665 |
| H30. 5 | 11,970,408 | 67,856,150 | 28,419,123 | 108,245,681 | 76,080,588 | 184,326,269 | 880,483 |
| H30. 6 | 11,380,580 | 67,039,980 | 29,181,808 | 107,602,368 | 71,470,476 | 179,072,844 | 1,565,829 |
| H30. 7 | 15,618,994 | 78,580,453 | 30,911,595 | 125,111,042 | 80,531,672 | 205,642,714 | 2,180,184 |
| H30. 8 | 17,002,973 | 71,231,345 | 31,717,422 | 119,951,740 | 83,194,902 | 203,146,642 | 2,031,141 |
| H30. 9 | 9,361,280 | 53,294,778 | 23,541,955 | 86,198,013 | 69,722,408 | 155,920,421 | 1,100,660 |
| H30.10 | 13,534,573 | 82,375,146 | 32,645,757 | 128,555,476 | 81,401,551 | 209,957,027 | 1,596,307 |
| H30.11 | 13,352,652 | 107,172,231 | 33,175,812 | 153,700,695 | 90,952,030 | 244,652,725 | 896,028 |
| H30.12 | 12,203,968 | 76,275,577 | 25,060,927 | 113,540,472 | 81,282,340 | 194,822,812 | 563,983 |
| H31. 1 | 13,344,705 | 80,917,919 | 24,527,621 | 118,790,245 | 73,191,570 | 191,981,815 | 771,685 |
| H31. 2 | 11,949,192 | 70,917,717 | 22,707,580 | 105,574,489 | 86,326,469 | 191,900,958 | 340,726 |
| H31. 3 | 12,469,547 | 68,521,326 | 28,834,709 | 109,825,582 | 93,157,343 | 202,982,925 | 4,155,310 |

(注) 医薬品費は、破棄破損分を除いた額である。

第 28 表 医療材料使用状況(2)

2 患者1日1人当たり

(単位:円)

| 区分 年月 | 医 薬 品 費 | | | | 診 療 材 料 費 | 合 計 | 医療診療消耗 器具備品費 |
|----------|---------|---------|---------|---------|-----------|----------|-----------------|
| | 投 薬 | 注 射 | その他 | 計 | | | |
| 28年度 | 618.1 | 2,858.0 | 1,173.2 | 4,649.3 | 3,761.0 | 8,410.4 | 42.0 |
| 29年度 | 564.6 | 2,805.0 | 1,312.3 | 4,681.9 | 3,635.6 | 8,317.5 | 34.8 |
| 30年度 | 539.4 | 3,130.4 | 1,190.2 | 4,860.0 | 3,389.4 | 8,249.4 | 58.8 |
| H30. 4 | 487.9 | 2,876.5 | 1,210.6 | 4,575.0 | 3,340.2 | 7,915.2 | 26.8 |
| H30. 5 | 509.9 | 2,890.4 | 1,210.6 | 4,610.9 | 3,240.8 | 7,851.7 | 37.5 |
| H30. 6 | 497.9 | 2,933.3 | 1,276.8 | 4,708.0 | 3,127.1 | 7,835.2 | 68.5 |
| H30. 7 | 640.8 | 3,223.8 | 1,268.2 | 5,132.8 | 3,303.9 | 8,436.6 | 89.4 |
| H30. 8 | 689.8 | 2,889.8 | 1,286.8 | 4,866.4 | 3,375.2 | 8,241.6 | 82.4 |
| H30. 9 | 422.8 | 2,407.2 | 1,063.3 | 3,893.3 | 3,149.2 | 7,042.5 | 49.7 |
| H30.10 | 542.1 | 3,299.5 | 1,307.6 | 5,149.2 | 3,260.5 | 8,409.7 | 63.9 |
| H30.11 | 547.7 | 4,395.7 | 1,360.7 | 6,304.1 | 3,730.4 | 10,034.6 | 36.8 |
| H30.12 | 506.7 | 3,167.1 | 1,040.6 | 4,714.4 | 3,375.0 | 8,089.3 | 23.4 |
| H31. 1 | 571.6 | 3,466.0 | 1,050.6 | 5,088.2 | 3,135.1 | 8,223.3 | 33.1 |
| H31. 2 | 538.5 | 3,195.8 | 1,023.3 | 4,757.5 | 3,890.2 | 8,647.7 | 15.4 |
| H31. 3 | 498.8 | 2,740.7 | 1,153.3 | 4,392.8 | 3,726.1 | 8,119.0 | 166.2 |

第29表 医療材料対医業収益比率

(単位:千円・%)

| 年月 | 区分 病院事業 収 益 (千円) | 医 薬 品 費 | | | | | | | | 診 療 材 料 費 | | 医 療 材 料 費 計 | |
|--------|---------------------------|---------------|------------------|---------------|------------------|----------------|------------------|--------------|------------------|---------------|------------------|---------------|------------------|
| | | 投 薬 | | 注 射 | | そ の 他 | | 医 薬 品 費 計 | | 診療材料費 (千円) | 対病院事業収益 比率(%) | 医療材料費 (千円) | 対病院事業収益 比率(%) |
| | | 投薬薬品費 (千円) | 対病院事業収益 比率(%) | 注射薬品費 (千円) | 対病院事業収益 比率(%) | その他薬品費 (千円) | 対病院事業収益 比率(%) | 医薬品費 (千円) | 対病院事業収益 比率(%) | | | | |
| 28年度 | 7,435,232 | 168,813 | 2.3 | 780,510 | 10.5 | 320,383 | 4.3 | 1,269,706 | 17.1 | 1,027,113 | 13.8 | 2,296,819 | 30.9 |
| 29年度 | 7,925,530 | 159,505 | 2.0 | 792,461 | 10.0 | 370,750 | 4.7 | 1,322,715 | 16.7 | 1,018,116 | 12.8 | 2,340,831 | 29.5 |
| 30年度 | 8,213,670 | 153,107 | 1.9 | 888,546 | 10.8 | 337,812 | 4.1 | 1,379,465 | 16.8 | 962,052 | 11.7 | 2,341,517 | 28.5 |
| H30. 4 | 623,617 | 10,918 | 1.8 | 64,364 | 10.3 | 27,088 | 4.3 | 102,370 | 16.4 | 74,740 | 12.0 | 177,110 | 28.4 |
| H30. 5 | 652,409 | 11,970 | 1.8 | 67,856 | 10.4 | 28,419 | 4.4 | 108,246 | 16.6 | 76,081 | 11.7 | 184,326 | 28.3 |
| H30. 6 | 652,776 | 11,381 | 1.7 | 67,040 | 10.3 | 29,182 | 4.5 | 107,602 | 16.5 | 71,470 | 10.9 | 179,073 | 27.4 |
| H30. 7 | 695,273 | 15,619 | 2.2 | 78,580 | 11.3 | 30,912 | 4.4 | 125,111 | 18.0 | 80,532 | 11.6 | 205,643 | 29.6 |
| H30. 8 | 702,166 | 17,003 | 2.4 | 71,231 | 10.1 | 31,717 | 4.5 | 119,952 | 17.1 | 83,195 | 11.8 | 203,147 | 28.9 |
| H30. 9 | 647,961 | 9,361 | 1.4 | 53,295 | 8.2 | 23,542 | 3.6 | 86,198 | 13.3 | 69,722 | 10.8 | 155,920 | 24.1 |
| H30.10 | 700,389 | 13,535 | 1.9 | 82,375 | 11.8 | 32,646 | 4.7 | 128,555 | 18.4 | 81,402 | 11.6 | 209,957 | 30.0 |
| H30.11 | 762,740 | 13,353 | 1.8 | 107,172 | 14.1 | 33,176 | 4.3 | 153,701 | 20.2 | 90,952 | 11.9 | 244,653 | 32.1 |
| H30.12 | 636,084 | 12,204 | 1.9 | 76,276 | 12.0 | 25,061 | 3.9 | 113,540 | 17.8 | 81,282 | 12.8 | 194,823 | 30.6 |
| H31. 1 | 707,192 | 13,345 | 1.9 | 80,918 | 11.4 | 24,528 | 3.5 | 118,790 | 16.8 | 73,192 | 10.3 | 191,982 | 27.1 |
| H31. 2 | 680,153 | 11,949 | 1.8 | 70,918 | 10.4 | 22,708 | 3.3 | 105,574 | 15.5 | 86,326 | 12.7 | 191,901 | 28.2 |
| H31. 3 | 752,910 | 12,470 | 1.7 | 68,521 | 9.1 | 28,835 | 3.8 | 109,826 | 14.6 | 93,157 | 12.4 | 202,983 | 27.0 |

(注) 医療材料費は、医薬品費と診療材料費の合計である。

第 30 表 診療行為別給付点数(入院)(1)

1 総点数(1)

(単位:点)

| 区分 年月 | 診 断 料 | | | | 治 療 料 | | | | | | |
|----------|---------|----------------|----------------|------------|------------|------------|------------|-----------------------|-----------|--------------|------------|
| | 診 察 料 | 検査・病理 診 断 料 | レントゲン 診 断 料 | 計 | 投 薬 料 | 注 射 料 | 理学診療料 | 精 神 科 専 門 療 法 料 | 手術・処置料 | | |
| | | | | | | | | | 処 置 料 | 手 術 麻 酔 科 | 分 娩 料 |
| 28年度 | 883,725 | 21,770,715 | 10,514,244 | 33,168,684 | 9,250,165 | 44,638,622 | 8,458,217 | 1,730,875 | 7,112,826 | 133,885,308 | 16,041,500 |
| 29年度 | 806,827 | 19,662,800 | 9,702,119 | 30,171,746 | 10,382,048 | 41,022,428 | 9,769,693 | 2,109,637 | 6,135,812 | 136,954,423 | 14,701,000 |
| 30年度 | 833,734 | 4,926,829 | 1,292,343 | 7,052,906 | 3,962,982 | 17,593,509 | 12,807,306 | 1,513,870 | 2,841,123 | 143,717,167 | 13,815,000 |
| H30. 4 | 64,496 | 512,174 | 193,311 | 769,981 | 437,282 | 1,276,076 | 1,102,135 | 138,580 | 274,249 | 10,415,725 | 1,511,500 |
| H30. 5 | 56,108 | 422,882 | 93,783 | 572,773 | 327,777 | 1,294,463 | 1,106,574 | 139,060 | 267,532 | 10,373,361 | 1,356,000 |
| H30. 6 | 58,578 | 378,091 | 112,758 | 549,427 | 225,731 | 1,509,692 | 1,145,277 | 123,480 | 138,295 | 11,582,548 | 1,304,000 |
| H30. 7 | 60,633 | 395,300 | 77,942 | 533,875 | 325,896 | 1,183,608 | 1,032,836 | 144,000 | 150,858 | 11,975,787 | 1,007,000 |
| H30. 8 | 79,594 | 388,154 | 124,331 | 592,079 | 304,226 | 1,222,062 | 1,160,761 | 128,460 | 179,117 | 12,605,757 | 1,049,000 |
| H30. 9 | 60,674 | 371,483 | 86,692 | 518,849 | 280,222 | 1,099,674 | 793,017 | 106,830 | 188,254 | 10,731,086 | 1,269,500 |
| H30.10 | 68,518 | 422,334 | 131,574 | 622,426 | 365,104 | 1,158,870 | 1,097,711 | 125,510 | 184,076 | 12,229,494 | 1,102,000 |
| H30.11 | 65,151 | 416,368 | 90,895 | 572,414 | 371,510 | 4,329,659 | 1,125,733 | 139,110 | 262,326 | 12,716,872 | 917,000 |
| H30.12 | 71,686 | 402,790 | 77,382 | 551,858 | 378,102 | 1,047,908 | 981,892 | 128,340 | 273,938 | 10,948,141 | 888,000 |
| H31. 1 | 86,299 | 386,362 | 123,012 | 595,673 | 300,965 | 1,033,820 | 1,108,135 | 107,820 | 343,461 | 12,833,007 | 1,253,000 |
| H31. 2 | 83,933 | 427,903 | 95,703 | 607,539 | 310,553 | 1,117,615 | 1,024,854 | 106,290 | 291,812 | 13,552,470 | 1,130,000 |
| H31. 3 | 78,064 | 402,988 | 84,960 | 566,012 | 335,614 | 1,320,062 | 1,128,381 | 126,390 | 287,205 | 13,752,919 | 1,028,000 |

第30表 診療行為別給付点数(入院)(2)

1 総点数(2)

(単位:点)

| 区分 年月 | 治療料 | | | その他 | 計 | 入院料 | | | | | 合計 |
|----------|------------|---------------|-------------|-----------|-------------|-------------|------------------|-------------|---------------|-------------|-------------|
| | 放射線 治療料 | 歯冠修復 ・欠損補綴 | 計 | | | 入院基本料 | 入院時 食事 療養費 | その他の 入院料 | 包括算定 (DPC) | 計 | |
| 28年度 | 30,566 | 11,550 | 221,159,629 | 4,977,777 | 259,306,090 | 212,207,426 | 15,349,458 | 15,952,395 | 0 | 243,509,279 | 502,815,369 |
| 29年度 | 0 | 5,093 | 221,080,134 | 4,839,195 | 256,091,075 | 242,527,331 | 15,437,339 | 16,238,878 | 0 | 274,203,548 | 530,294,623 |
| 30年度 | 66,755 | 2,888 | 196,320,600 | 5,044,670 | 208,418,176 | 85,969,111 | 14,459,501 | 14,953,573 | 220,112,193 | 335,494,378 | 543,912,554 |
| H30. 4 | 0 | 0 | 15,155,547 | 351,484 | 16,277,012 | 9,564,009 | 1,183,523 | 1,499,668 | 13,372,994 | 25,620,194 | 41,897,206 |
| H30. 5 | 43,055 | 397 | 14,908,219 | 369,144 | 15,850,136 | 7,115,577 | 1,169,715 | 1,283,214 | 17,069,751 | 26,638,257 | 42,488,393 |
| H30. 6 | 23,700 | 0 | 16,052,723 | 448,842 | 17,050,992 | 6,319,222 | 1,097,071 | 1,253,767 | 17,285,075 | 25,955,135 | 43,006,127 |
| H30. 7 | 0 | 206 | 15,820,191 | 419,168 | 16,773,234 | 6,692,282 | 1,219,547 | 1,146,016 | 20,267,037 | 29,324,882 | 46,098,116 |
| H30. 8 | 0 | 482 | 16,649,865 | 385,576 | 17,627,520 | 7,457,186 | 1,168,049 | 1,163,349 | 18,288,385 | 28,076,969 | 45,704,489 |
| H30. 9 | 0 | 0 | 14,468,583 | 343,225 | 15,330,657 | 6,928,319 | 1,172,614 | 1,353,871 | 18,529,705 | 27,984,509 | 43,315,166 |
| H30.10 | 0 | 102 | 16,262,867 | 414,592 | 17,299,885 | 6,278,530 | 1,190,756 | 1,332,395 | 18,769,421 | 27,571,102 | 44,870,987 |
| H30.11 | 0 | 0 | 19,862,210 | 377,304 | 20,811,928 | 6,595,961 | 1,292,652 | 1,198,807 | 19,447,712 | 28,535,132 | 49,347,060 |
| H30.12 | 0 | 384 | 14,646,705 | 680,309 | 15,878,872 | 6,609,743 | 1,217,503 | 1,056,087 | 19,449,106 | 28,332,439 | 44,211,311 |
| H31. 1 | 0 | 1,233 | 16,981,441 | 400,508 | 17,977,622 | 7,308,102 | 1,283,182 | 1,289,036 | 19,855,892 | 29,736,212 | 47,713,834 |
| H31. 2 | 0 | 42 | 17,533,636 | 353,331 | 18,494,506 | 7,122,775 | 1,165,293 | 1,218,931 | 17,682,851 | 27,189,850 | 45,684,356 |
| H31. 3 | 0 | 42 | 17,978,613 | 501,187 | 19,045,812 | 7,977,405 | 1,299,596 | 1,158,432 | 20,094,264 | 30,529,697 | 49,575,509 |

第 30 表 診療行為別給付点数(入院)(3)

2 患者1人1日当たり(1)

(単位:点)

| 区分 年月 | 診 断 料 | | | | 治 療 料 | | | | | | |
|----------|-------|----------------|----------------|-------|-------|-------|-------|-----------------------|--------|--------------|-------|
| | 診 察 料 | 検査・病理 診 断 料 | レントゲン 診 断 料 | 計 | 投 薬 料 | 注 射 料 | 理学診療料 | 精 神 科 専 門 療 法 料 | 手術・処置料 | | |
| | | | | | | | | | 処 置 料 | 手 術 麻 酔 科 | 分 娩 料 |
| 28年度 | 9.2 | 225.9 | 109.1 | 344.2 | 96.0 | 463.2 | 87.8 | 18.0 | 73.8 | 1,389.4 | 166.5 |
| 29年度 | 8.5 | 206.1 | 101.7 | 316.2 | 108.8 | 429.9 | 102.4 | 22.1 | 64.3 | 1,435.2 | 154.1 |
| 30年度 | 9.2 | 54.3 | 14.2 | 77.7 | 43.7 | 193.9 | 141.2 | 16.7 | 31.3 | 1,584.1 | 152.3 |
| H30. 4 | 8.8 | 69.6 | 26.3 | 104.6 | 59.4 | 173.4 | 149.7 | 18.8 | 37.3 | 1,415.2 | 205.4 |
| H30. 5 | 7.6 | 57.2 | 12.7 | 77.4 | 44.3 | 175.0 | 149.6 | 18.8 | 36.2 | 1,402.0 | 183.3 |
| H30. 6 | 8.4 | 54.0 | 16.1 | 78.4 | 32.2 | 215.5 | 163.5 | 17.6 | 19.7 | 1,653.7 | 186.2 |
| H30. 7 | 7.8 | 51.1 | 10.1 | 69.0 | 42.1 | 153.1 | 133.6 | 18.6 | 19.5 | 1,548.9 | 130.2 |
| H30. 8 | 10.7 | 52.1 | 16.7 | 79.5 | 40.9 | 164.2 | 155.9 | 17.3 | 24.1 | 1,693.4 | 140.9 |
| H30. 9 | 8.3 | 50.5 | 11.8 | 70.6 | 38.1 | 149.6 | 107.9 | 14.5 | 25.6 | 1,460.0 | 172.7 |
| H30.10 | 9.2 | 56.9 | 17.7 | 83.8 | 49.2 | 156.1 | 147.9 | 16.9 | 24.8 | 1,647.3 | 148.4 |
| H30.11 | 8.3 | 52.9 | 11.5 | 72.7 | 47.2 | 550.0 | 143.0 | 17.7 | 33.3 | 1,615.5 | 116.5 |
| H30.12 | 9.2 | 51.7 | 9.9 | 70.8 | 48.5 | 134.4 | 125.9 | 16.5 | 35.1 | 1,404.3 | 113.9 |
| H31. 1 | 10.9 | 48.7 | 15.5 | 75.1 | 37.9 | 130.4 | 139.7 | 13.6 | 43.3 | 1,618.1 | 158.0 |
| H31. 2 | 11.6 | 59.1 | 13.2 | 84.0 | 42.9 | 154.5 | 141.6 | 14.7 | 40.3 | 1,872.9 | 156.2 |
| H31. 3 | 9.5 | 49.3 | 10.4 | 69.2 | 41.0 | 161.4 | 138.0 | 15.5 | 35.1 | 1,681.5 | 125.7 |

第30表 診療行為別給付点数(入院)(4)

2 患者1人1日当たり(2)

(単位:点)

| 区分 年月 | 治療料 | | | その他 | 計 | 入院料 | | | | | 合計 |
|----------|------------|---------------|---------|------|---------|---------|--------------------|-------------|---------------|---------|---------|
| | 放射線 治療料 | 歯冠修復 ・欠損補綴 | 計 | | | 入院基本料 | 入院 食療 時 費 | その他の 入院料 | 包括算定 (DPC) | 計 | |
| 28年度 | 0.3 | 0.1 | 2,295.1 | 51.7 | 2,691.0 | 2,202.2 | 159.3 | 165.5 | 0.0 | 2,527.1 | 5,218.1 |
| 29年度 | 0.0 | 0.1 | 2,316.8 | 50.7 | 2,683.7 | 2,541.6 | 161.8 | 170.2 | 0.0 | 2,873.6 | 5,557.3 |
| 30年度 | 0.7 | 0.0 | 2,163.9 | 55.6 | 2,297.2 | 947.6 | 159.4 | 164.8 | 2,426.1 | 3,697.8 | 5,995.0 |
| H30. 4 | 0.0 | 0.0 | 2,059.2 | 47.8 | 2,211.6 | 1,299.5 | 160.8 | 203.8 | 1,817.0 | 3,481.0 | 5,692.6 |
| H30. 5 | 5.8 | 0.1 | 2,014.9 | 49.9 | 2,142.2 | 961.7 | 158.1 | 173.4 | 2,307.0 | 3,600.3 | 5,742.5 |
| H30. 6 | 3.4 | 0.0 | 2,291.9 | 64.1 | 2,434.5 | 902.2 | 156.6 | 179.0 | 2,467.9 | 3,705.8 | 6,140.2 |
| H30. 7 | 0.0 | 0.0 | 2,046.1 | 54.2 | 2,169.3 | 865.5 | 157.7 | 148.2 | 2,621.2 | 3,792.7 | 5,962.0 |
| H30. 8 | 0.0 | 0.1 | 2,236.7 | 51.8 | 2,368.0 | 1,001.8 | 156.9 | 156.3 | 2,456.8 | 3,771.8 | 6,139.8 |
| H30. 9 | 0.0 | 0.0 | 1,968.5 | 46.7 | 2,085.8 | 942.6 | 159.5 | 184.2 | 2,521.0 | 3,807.4 | 5,893.2 |
| H30.10 | 0.0 | 0.0 | 2,190.6 | 55.8 | 2,330.3 | 845.7 | 160.4 | 179.5 | 2,528.2 | 3,713.8 | 6,044.0 |
| H30.11 | 0.0 | 0.0 | 2,523.1 | 47.9 | 2,643.8 | 837.9 | 164.2 | 152.3 | 2,470.5 | 3,624.9 | 6,268.7 |
| H30.12 | 0.0 | 0.0 | 1,878.7 | 87.3 | 2,036.8 | 847.8 | 156.2 | 135.5 | 2,494.8 | 3,634.2 | 5,671.0 |
| H31. 1 | 0.0 | 0.2 | 2,141.1 | 50.5 | 2,266.8 | 921.5 | 161.8 | 162.5 | 2,503.6 | 3,749.4 | 6,016.1 |
| H31. 2 | 0.0 | 0.0 | 2,423.1 | 48.8 | 2,555.9 | 984.4 | 161.0 | 168.5 | 2,443.7 | 3,757.6 | 6,313.5 |
| H31. 3 | 0.0 | 0.0 | 2,198.1 | 61.3 | 2,328.6 | 975.4 | 158.9 | 141.6 | 2,456.8 | 3,732.7 | 6,061.3 |

第 31 表 診療行為別給付点数(外来)(1)

1 総点数(1)

(単位:点)

| 区分 年月 | 診 断 料 | | | | | 治 療 料 | | | | |
|----------|-----------|------------|-----------|-----------|-------|--------------|--------------|-------------|-----------|------------|
| | 診 察 料 | | | | | 検査・病理 診断料 | レントゲン 診断料 | 計 | 投 薬 料 | 注 射 料 |
| | 初 診 料 | 再 診 料 | 医学管理料 | 在宅医療料 | そ の 他 | | | | | |
| 28年度 | 8,538,442 | 10,119,884 | 5,446,605 | 7,642,632 | 0 | 47,232,313 | 30,856,411 | 92,872,311 | 7,101,792 | 50,931,564 |
| 29年度 | 8,123,002 | 10,899,370 | 6,530,325 | 9,244,372 | 0 | 51,494,327 | 34,892,177 | 101,712,910 | 5,170,825 | 60,139,467 |
| 30年度 | 8,147,425 | 11,482,494 | 7,507,930 | 9,604,232 | 0 | 54,343,644 | 35,176,780 | 105,912,493 | 4,482,787 | 70,202,639 |
| H30. 4 | 608,067 | 880,979 | 603,257 | 738,477 | 0 | 4,297,563 | 2,804,055 | 9,932,398 | 363,180 | 5,135,524 |
| H30. 5 | 711,720 | 962,444 | 607,318 | 807,863 | 0 | 4,594,318 | 2,733,951 | 10,417,614 | 342,879 | 5,151,150 |
| H30. 6 | 696,945 | 932,495 | 574,660 | 780,707 | 0 | 4,674,420 | 2,979,975 | 10,639,202 | 450,854 | 4,984,430 |
| H30. 7 | 752,175 | 1,011,503 | 614,987 | 788,338 | 0 | 4,645,656 | 3,139,605 | 10,952,264 | 475,908 | 5,711,857 |
| H30. 8 | 783,541 | 1,024,037 | 649,704 | 809,005 | 0 | 4,825,509 | 3,243,283 | 11,335,079 | 596,841 | 6,424,514 |
| H30. 9 | 645,132 | 901,231 | 571,974 | 815,217 | 0 | 4,129,671 | 2,713,506 | 9,776,731 | 283,642 | 5,567,832 |
| H30.10 | 674,522 | 1,037,093 | 707,039 | 873,654 | 0 | 4,953,784 | 3,211,847 | 11,457,939 | 347,519 | 6,869,263 |
| H30.11 | 646,984 | 969,380 | 633,202 | 770,164 | 0 | 4,524,640 | 2,941,245 | 10,485,615 | 291,089 | 6,789,414 |
| H30.12 | 642,070 | 965,453 | 615,683 | 849,919 | 0 | 4,499,684 | 2,965,570 | 10,538,379 | 282,074 | 5,928,972 |
| H31. 1 | 702,988 | 916,662 | 640,538 | 774,277 | 0 | 4,248,400 | 2,673,259 | 9,956,124 | 325,856 | 6,103,250 |
| H31. 2 | 614,715 | 880,239 | 618,327 | 802,783 | 0 | 4,294,524 | 2,669,173 | 9,879,761 | 364,953 | 5,642,458 |
| H31. 3 | 668,566 | 1,000,978 | 671,241 | 793,828 | 0 | 4,655,475 | 3,101,311 | 10,891,399 | 357,992 | 5,893,975 |

第 31 表 診療行為別給付点数(外来)(2)

1 総点数(2)

(単位:点)

| 区分 年月 | 治 療 料 | | | | | | | | そ の 他 | 合 計 |
|----------|-----------|-----------------------|------------|------------|--------|----------------|---------------|-------------|------------|-------------|
| | 理学療法料 | 精 神 科 専 門 療 法 料 | 処 置 料 | 手術麻酔科 | 分 娩 料 | 放 射 線 治 療 料 | 歯冠修復 ・欠損補綴 | 計 | | |
| 28年度 | 3,473,633 | 4,207,003 | 15,171,609 | 24,392,199 | 23,000 | 5,567,364 | 228,165 | 111,096,329 | 28,929,651 | 249,862,267 |
| 29年度 | 3,351,906 | 4,267,290 | 17,149,031 | 24,586,520 | 0 | 7,621,297 | 215,591 | 122,501,927 | 29,614,065 | 273,299,565 |
| 30年度 | 3,308,270 | 4,331,986 | 16,970,426 | 18,731,925 | 0 | 9,517,296 | 180,918 | 127,726,247 | 31,417,782 | 285,406,534 |
| H30. 4 | 220,746 | 350,110 | 1,332,112 | 1,513,019 | 0 | 1,000,890 | 22,702 | 9,938,283 | 2,535,278 | 22,405,959 |
| H30. 5 | 257,379 | 361,751 | 1,538,374 | 1,828,953 | 0 | 807,140 | 17,624 | 10,305,250 | 2,743,268 | 23,466,132 |
| H30. 6 | 280,494 | 352,451 | 1,387,426 | 1,785,108 | 0 | 731,510 | 13,839 | 9,986,112 | 2,530,239 | 23,155,553 |
| H30. 7 | 257,618 | 371,841 | 1,460,928 | 1,233,281 | 0 | 670,950 | 13,397 | 10,195,780 | 2,655,589 | 23,803,633 |
| H30. 8 | 249,356 | 365,887 | 1,455,348 | 1,640,080 | 0 | 524,110 | 10,790 | 11,266,926 | 2,740,602 | 25,342,607 |
| H30. 9 | 252,762 | 319,112 | 1,301,108 | 1,569,970 | 0 | 597,050 | 11,589 | 9,903,065 | 2,400,555 | 22,080,351 |
| H30.10 | 308,398 | 420,601 | 1,472,207 | 1,783,412 | 0 | 728,640 | 16,190 | 11,946,230 | 2,742,383 | 26,146,552 |
| H30.11 | 298,777 | 363,133 | 1,423,556 | 1,518,429 | 0 | 1,096,300 | 16,297 | 11,796,995 | 2,668,593 | 24,951,203 |
| H30.12 | 333,157 | 353,866 | 1,389,003 | 1,609,780 | 0 | 990,540 | 12,022 | 10,899,414 | 2,610,413 | 24,048,206 |
| H31. 1 | 302,810 | 336,376 | 1,415,209 | 1,581,824 | 0 | 743,893 | 18,123 | 10,827,341 | 2,529,136 | 23,312,601 |
| H31. 2 | 289,965 | 351,817 | 1,342,057 | 1,319,153 | 0 | 744,343 | 19,809 | 10,074,555 | 2,618,784 | 22,573,100 |
| H31. 3 | 256,808 | 385,041 | 1,453,098 | 1,348,916 | 0 | 881,930 | 8,536 | 10,586,296 | 2,642,942 | 24,120,637 |

(注) 28年度の分娩料は、産婦人科以外に入院していたものである。

第 31 表 診療行為別給付点数(外来)(3)

2 患者1人1日当たり(1)

(単位:点)

| 区分 年月 | 診 断 料 | | | | | 治 療 料 | | | | |
|----------|-------|-------|-------|-------|-------|--------------|--------------|-------|-------|-------|
| | 診 察 料 | | | | | 検査・病理 診断料 | レントゲン 診断料 | 計 | 投 薬 料 | 注 射 料 |
| | 初 診 料 | 再 診 料 | 医学管理料 | 在宅医療料 | そ の 他 | | | | | |
| 28年度 | 48.3 | 57.3 | 30.8 | 43.2 | 0.0 | 267.3 | 174.6 | 525.5 | 40.2 | 288.2 |
| 29年度 | 43.4 | 58.3 | 34.9 | 49.4 | 0.0 | 275.2 | 186.5 | 543.7 | 27.6 | 321.4 |
| 30年度 | 42.2 | 59.5 | 38.9 | 49.7 | 0.0 | 281.4 | 182.2 | 548.4 | 23.2 | 363.5 |
| H30. 4 | 40.5 | 58.7 | 40.2 | 49.2 | 0.0 | 286.2 | 186.7 | 661.5 | 24.2 | 342.0 |
| H30. 5 | 44.3 | 59.9 | 37.8 | 50.2 | 0.0 | 285.8 | 170.1 | 648.0 | 21.3 | 320.4 |
| H30. 6 | 44.0 | 58.8 | 36.3 | 49.3 | 0.0 | 294.9 | 188.0 | 671.2 | 28.4 | 314.5 |
| H30. 7 | 45.2 | 60.8 | 37.0 | 47.4 | 0.0 | 279.1 | 188.6 | 658.1 | 28.6 | 343.2 |
| H30. 8 | 45.5 | 59.5 | 37.8 | 47.0 | 0.0 | 280.5 | 188.5 | 658.8 | 34.7 | 373.4 |
| H30. 9 | 43.6 | 60.9 | 38.7 | 55.1 | 0.0 | 279.2 | 183.5 | 661.0 | 19.2 | 376.5 |
| H30.10 | 38.5 | 59.1 | 40.3 | 49.8 | 0.0 | 282.4 | 183.1 | 653.2 | 19.8 | 391.6 |
| H30.11 | 39.2 | 58.7 | 38.4 | 46.7 | 0.0 | 274.1 | 178.2 | 635.1 | 17.6 | 411.3 |
| H30.12 | 39.4 | 59.3 | 37.8 | 52.2 | 0.0 | 276.3 | 182.1 | 647.0 | 17.3 | 364.0 |
| H31. 1 | 45.6 | 59.5 | 41.6 | 50.2 | 0.0 | 275.6 | 173.4 | 645.9 | 21.1 | 395.9 |
| H31. 2 | 41.1 | 58.9 | 41.3 | 53.7 | 0.0 | 287.2 | 178.5 | 660.6 | 24.4 | 377.3 |
| H31. 3 | 39.7 | 59.5 | 39.9 | 47.2 | 0.0 | 276.7 | 184.4 | 647.4 | 21.3 | 350.4 |

第 31 表 診療行為別給付点数(外来)(4)

2 患者1人1日当たり(2)

(単位:点)

| 区分 年月 | 治 療 料 | | | | | | | 計 | そ の 他 | 合 計 |
|----------|-------|-----------------------|-------|-------|-------|----------------|---------------|-------|-------|---------|
| | 理学療法料 | 精 神 科 専 門 療 法 料 | 処 置 料 | 手術麻酔科 | 分 娩 料 | 放 射 線 治 療 料 | 歯冠修復 ・欠損補綴 | | | |
| 28年度 | 19.7 | 23.8 | 85.8 | 138.0 | 0.1 | 31.5 | 1.3 | 628.6 | 163.7 | 1,413.8 |
| 29年度 | 17.9 | 22.8 | 91.7 | 131.4 | 0.0 | 40.7 | 1.2 | 654.8 | 158.3 | 1,460.8 |
| 30年度 | 17.1 | 22.4 | 87.9 | 97.0 | 0.0 | 49.3 | 0.9 | 661.4 | 162.7 | 1,477.9 |
| H30. 4 | 14.7 | 23.3 | 88.7 | 100.8 | 0.0 | 66.7 | 1.5 | 661.8 | 168.8 | 1,492.1 |
| H30. 5 | 16.0 | 22.5 | 95.7 | 113.8 | 0.0 | 50.2 | 1.1 | 641.0 | 170.6 | 1,459.6 |
| H30. 6 | 17.7 | 22.2 | 87.5 | 112.6 | 0.0 | 46.1 | 0.9 | 630.0 | 159.6 | 1,460.8 |
| H30. 7 | 15.5 | 22.3 | 87.8 | 74.1 | 0.0 | 40.3 | 0.8 | 612.6 | 159.6 | 1,430.2 |
| H30. 8 | 14.5 | 21.3 | 84.6 | 95.3 | 0.0 | 30.5 | 0.6 | 654.9 | 159.3 | 1,473.0 |
| H30. 9 | 17.1 | 21.6 | 88.0 | 106.2 | 0.0 | 40.4 | 0.8 | 669.6 | 162.3 | 1,492.9 |
| H30.10 | 17.6 | 24.0 | 83.9 | 101.7 | 0.0 | 41.5 | 0.9 | 681.0 | 156.3 | 1,490.5 |
| H30.11 | 18.1 | 22.0 | 86.2 | 92.0 | 0.0 | 66.4 | 1.0 | 714.6 | 161.6 | 1,511.4 |
| H30.12 | 20.5 | 21.7 | 85.3 | 98.8 | 0.0 | 60.8 | 0.7 | 669.2 | 160.3 | 1,476.4 |
| H31. 1 | 19.6 | 21.8 | 91.8 | 102.6 | 0.0 | 48.3 | 1.2 | 702.4 | 164.1 | 1,512.3 |
| H31. 2 | 19.4 | 23.5 | 89.7 | 88.2 | 0.0 | 49.8 | 1.3 | 673.7 | 175.1 | 1,509.4 |
| H31. 3 | 15.3 | 22.9 | 86.4 | 80.2 | 0.0 | 52.4 | 0.5 | 629.3 | 157.1 | 1,433.9 |

第 32 表 病類別給付点数(入院)(1)

1 総点数

(単位:点)

| 区分 年月 | 一 般 | | | 療 養 | | | 精 神 | | | 感 染 症 | | | 計 | | |
|----------|-------------|-------------|-------------|-----|-----|---|------------|-----------|------------|-------|-----|---|-------------|-------------|-------------|
| | 入院料 | 診療料 | 計 | 入院料 | 診療料 | 計 | 入院料 | 診療料 | 計 | 入院料 | 診療料 | 計 | 入院料 | 診療料 | 計 |
| 28年度 | 223,780,798 | 254,397,299 | 478,178,097 | 0 | 0 | 0 | 19,728,481 | 4,908,791 | 24,637,272 | 0 | 0 | 0 | 243,509,279 | 259,306,090 | 502,815,369 |
| 29年度 | 253,525,040 | 250,745,381 | 504,270,421 | 0 | 0 | 0 | 20,678,508 | 5,345,694 | 26,024,202 | 0 | 0 | 0 | 274,203,548 | 256,091,075 | 530,294,623 |
| 30年度 | 316,839,997 | 203,901,519 | 520,741,516 | 0 | 0 | 0 | 18,654,381 | 4,516,657 | 23,171,038 | 0 | 0 | 0 | 335,494,378 | 208,418,176 | 543,912,554 |
| H30. 4 | 24,113,031 | 15,835,046 | 39,948,077 | 0 | 0 | 0 | 1,507,163 | 441,966 | 1,949,129 | 0 | 0 | 0 | 25,620,194 | 16,277,012 | 41,897,206 |
| H30. 5 | 25,050,145 | 15,482,905 | 40,533,050 | 0 | 0 | 0 | 1,588,112 | 367,231 | 1,955,343 | 0 | 0 | 0 | 26,638,257 | 15,850,136 | 42,488,393 |
| H30. 6 | 24,516,562 | 16,697,005 | 41,213,567 | 0 | 0 | 0 | 1,438,573 | 353,987 | 1,792,560 | 0 | 0 | 0 | 25,955,135 | 17,050,992 | 43,006,127 |
| H30. 7 | 27,666,106 | 16,420,350 | 44,086,456 | 0 | 0 | 0 | 1,658,776 | 352,884 | 2,011,660 | 0 | 0 | 0 | 29,324,882 | 16,773,234 | 46,098,116 |
| H30. 8 | 26,544,052 | 17,271,583 | 43,815,635 | 0 | 0 | 0 | 1,532,917 | 355,937 | 1,888,854 | 0 | 0 | 0 | 28,076,969 | 17,627,520 | 45,704,489 |
| H30. 9 | 26,578,306 | 15,010,478 | 41,588,784 | 0 | 0 | 0 | 1,406,203 | 320,179 | 1,726,382 | 0 | 0 | 0 | 27,984,509 | 15,330,657 | 43,315,166 |
| H30.10 | 26,056,612 | 16,859,301 | 42,915,913 | 0 | 0 | 0 | 1,514,490 | 440,584 | 1,955,074 | 0 | 0 | 0 | 27,571,102 | 17,299,885 | 44,870,987 |
| H30.11 | 26,695,553 | 20,411,847 | 47,107,400 | 0 | 0 | 0 | 1,839,579 | 400,081 | 2,239,660 | 0 | 0 | 0 | 28,535,132 | 20,811,928 | 49,347,060 |
| H30.12 | 26,790,311 | 15,499,669 | 42,289,980 | 0 | 0 | 0 | 1,542,128 | 379,203 | 1,921,331 | 0 | 0 | 0 | 28,332,439 | 15,878,872 | 44,211,311 |
| H31. 1 | 28,164,547 | 17,599,603 | 45,764,150 | 0 | 0 | 0 | 1,571,665 | 378,019 | 1,949,684 | 0 | 0 | 0 | 29,736,212 | 17,977,622 | 47,713,834 |
| H31. 2 | 25,765,598 | 18,155,784 | 43,921,382 | 0 | 0 | 0 | 1,424,252 | 338,722 | 1,762,974 | 0 | 0 | 0 | 27,189,850 | 18,494,506 | 45,684,356 |
| H31. 3 | 28,899,174 | 18,657,948 | 47,557,122 | 0 | 0 | 0 | 1,630,523 | 387,864 | 2,018,387 | 0 | 0 | 0 | 30,529,697 | 19,045,812 | 49,575,509 |

第 32 表 病類別給付点数(入院)(2)

2 患者1人1日当たり

(単位:点)

| 区分 年月 | 一 般 | | | 療 養 | | | 精 神 | | | 感 染 症 | | | 計 | | |
|----------|---------|---------|---------|-----|-----|-----|---------|-------|---------|-------|-----|-----|---------|---------|---------|
| | 入院料 | 診療料 | 計 | 入院料 | 診療料 | 計 | 入院料 | 診療料 | 計 | 入院料 | 診療料 | 計 | 入院料 | 診療料 | 計 |
| 28年度 | 2,686.8 | 3,054.4 | 5,741.1 | 0.0 | 0.0 | 0.0 | 1,509.4 | 375.6 | 1,885.0 | 0.0 | 0.0 | 0.0 | 2,527.1 | 2,691.0 | 5,218.1 |
| 29年度 | 3,099.4 | 3,065.4 | 6,164.8 | 0.0 | 0.0 | 0.0 | 1,517.8 | 392.4 | 1,910.2 | 0.0 | 0.0 | 0.0 | 2,873.6 | 2,683.7 | 5,557.3 |
| 30年度 | 4,047.6 | 2,604.8 | 6,652.5 | 0.0 | 0.0 | 0.0 | 1,498.5 | 362.8 | 1,861.3 | 0.0 | 0.0 | 0.0 | 3,697.8 | 2,297.2 | 5,995.0 |
| H30. 4 | 3,801.5 | 2,496.5 | 6,298.0 | 0.0 | 0.0 | 0.0 | 1,482.0 | 60.0 | 1,916.5 | 0.0 | 0.0 | 0.0 | 3,481.0 | 2,211.6 | 5,692.6 |
| H30. 5 | 3,957.4 | 2,446.0 | 6,403.3 | 0.0 | 0.0 | 0.0 | 1,485.6 | 49.6 | 1,829.1 | 0.0 | 0.0 | 0.0 | 3,600.3 | 2,142.2 | 5,742.5 |
| H30. 6 | 4,054.3 | 2,761.2 | 6,815.5 | 0.0 | 0.0 | 0.0 | 1,503.2 | 50.5 | 1,873.1 | 0.0 | 0.0 | 0.0 | 3,705.8 | 2,434.5 | 6,140.2 |
| H30. 7 | 4,166.6 | 2,472.9 | 6,639.5 | 0.0 | 0.0 | 0.0 | 1,519.0 | 45.6 | 1,842.2 | 0.0 | 0.0 | 0.0 | 3,792.7 | 2,169.3 | 5,962.0 |
| H30. 8 | 4,136.5 | 2,691.5 | 6,828.1 | 0.0 | 0.0 | 0.0 | 1,492.6 | 47.8 | 1,839.2 | 0.0 | 0.0 | 0.0 | 3,771.8 | 2,368.0 | 6,139.8 |
| H30. 9 | 4,151.6 | 2,344.7 | 6,496.2 | 0.0 | 0.0 | 0.0 | 1,483.3 | 43.6 | 1,821.1 | 0.0 | 0.0 | 0.0 | 3,807.4 | 2,085.8 | 5,893.2 |
| H30.10 | 4,041.0 | 2,614.7 | 6,655.7 | 0.0 | 0.0 | 0.0 | 1,551.7 | 59.3 | 2,003.1 | 0.0 | 0.0 | 0.0 | 3,713.8 | 2,330.3 | 6,044.0 |
| H30.11 | 4,001.1 | 3,059.3 | 7,060.5 | 0.0 | 0.0 | 0.0 | 1,533.0 | 50.8 | 1,866.4 | 0.0 | 0.0 | 0.0 | 3,624.9 | 2,643.8 | 6,268.7 |
| H30.12 | 3,974.2 | 2,299.3 | 6,273.5 | 0.0 | 0.0 | 0.0 | 1,461.7 | 48.6 | 1,821.2 | 0.0 | 0.0 | 0.0 | 3,634.2 | 2,036.8 | 5,671.0 |
| H31. 1 | 4,087.7 | 2,554.4 | 6,642.1 | 0.0 | 0.0 | 0.0 | 1,509.8 | 47.7 | 1,872.9 | 0.0 | 0.0 | 0.0 | 3,749.4 | 2,266.8 | 6,016.1 |
| H31. 2 | 4,115.3 | 2,899.8 | 7,015.1 | 0.0 | 0.0 | 0.0 | 1,460.8 | 46.8 | 1,808.2 | 0.0 | 0.0 | 0.0 | 3,757.6 | 2,555.9 | 6,313.5 |
| H31. 3 | 4,077.8 | 2,632.7 | 6,710.5 | 0.0 | 0.0 | 0.0 | 1,493.2 | 47.4 | 1,848.3 | 0.0 | 0.0 | 0.0 | 3,732.7 | 2,328.6 | 6,061.3 |

第 33 表 診療科別給付点数(入院)(1)

1 総点数(1)

(単位:点)

| 区分 年月 | 総合 診療科 | 循環器 内科 | 内分泌・ 代謝内科 | 血液 内科 | 腎臓 内科 | 呼吸器・ 感染症 内科 | 消化器 内科 | 神経 内科 | 精神科 | 小児科 | 消化器 外科・ 一般外科 | 心臓 血管 外科 | 呼吸器 外科 |
|----------|------------|------------|--------------|------------|------------|-------------------|------------|-----------|------------|------------|--------------------|----------------|------------|
| 28年度 | 8,465,907 | 22,551,464 | 905,213 | 25,997,111 | 13,989,517 | 32,656,514 | 34,461,193 | 7,121,051 | 24,637,272 | 20,408,414 | 31,897,270 | 11,196,943 | 7,648,498 |
| 29年度 | 12,316,508 | 23,430,986 | 1,146,988 | 26,922,976 | 13,954,915 | 30,574,810 | 37,220,603 | 8,125,398 | 26,024,202 | 24,646,278 | 31,660,680 | 6,683,936 | 9,261,348 |
| 30年度 | 8,066,704 | 1,213,040 | 1,161,501 | 26,175,108 | 16,783,725 | 31,111,044 | 47,998,121 | 6,965,161 | 23,171,038 | 28,551,369 | 31,460,098 | 767,587 | 11,927,542 |
| H30. 4 | 894,370 | 0 | 57,902 | 1,595,430 | 1,432,500 | 2,529,794 | 3,075,755 | 722,632 | 1,949,129 | 1,703,239 | 2,346,762 | 68,394 | 786,457 |
| H30. 5 | 792,340 | 0 | 214,419 | 2,301,433 | 1,684,389 | 2,374,932 | 3,610,314 | 338,237 | 1,955,343 | 2,414,747 | 2,636,077 | 47,731 | 564,296 |
| H30. 6 | 689,672 | 0 | 153,089 | 2,795,002 | 916,914 | 2,114,042 | 3,286,116 | 725,626 | 1,792,560 | 1,838,840 | 2,226,510 | 95,199 | 1,332,539 |
| H30. 7 | 835,035 | 0 | 65,485 | 2,913,641 | 1,087,414 | 3,219,246 | 4,539,180 | 713,043 | 2,011,660 | 2,586,452 | 2,313,046 | 0 | 1,340,127 |
| H30. 8 | 489,659 | 130,474 | 117,892 | 2,459,494 | 1,027,964 | 2,334,673 | 3,806,457 | 730,602 | 1,888,854 | 2,867,946 | 2,607,763 | 0 | 764,598 |
| H30. 9 | 604,757 | 0 | 54,937 | 2,519,557 | 1,321,494 | 2,691,989 | 4,346,252 | 230,679 | 1,726,382 | 2,886,394 | 2,805,607 | 0 | 1,228,420 |
| H30.10 | 583,633 | 0 | 123,108 | 2,336,459 | 1,413,813 | 2,757,344 | 3,817,095 | 851,831 | 1,955,074 | 2,138,547 | 3,780,411 | 0 | 1,013,950 |
| H30.11 | 763,778 | 103,089 | 66,464 | 1,992,016 | 1,240,207 | 3,149,637 | 3,524,198 | 359,237 | 2,239,660 | 2,291,536 | 2,613,169 | 262,566 | 1,069,605 |
| H30.12 | 492,509 | 426,835 | 46,450 | 1,735,721 | 1,603,785 | 2,816,667 | 4,834,978 | 383,921 | 1,921,331 | 2,600,000 | 2,429,144 | 37,802 | 1,190,049 |
| H31. 1 | 818,224 | 166,784 | 156,134 | 1,400,540 | 1,679,324 | 2,992,798 | 4,071,220 | 705,522 | 1,949,684 | 2,226,741 | 2,646,294 | 186,134 | 880,731 |
| H31. 2 | 679,288 | 192,076 | 28,310 | 1,755,410 | 1,818,775 | 2,066,208 | 4,079,848 | 554,567 | 1,762,974 | 2,047,288 | 2,517,421 | 0 | 819,119 |
| H31. 3 | 423,439 | 193,782 | 77,311 | 2,370,405 | 1,557,146 | 2,063,714 | 5,006,708 | 649,264 | 2,018,387 | 2,949,639 | 2,537,894 | 69,761 | 937,651 |

第 33 表 診療科別給付点数(入院)(2)

1 総点数(2)

(単位:点)

| 区分 年月 | 整形 外科 | 脳神経 外科 | 皮膚科 | 泌尿 器科 | 眼科 | 耳鼻 咽喉科 | 産婦 人科 | 放射線 治療科 | 麻酔科 | 救急科 | 矯正 歯科 | 歯科 口腔 外科 | 計 |
|----------|-------------|------------|-----------|------------|------------|------------|------------|------------|-----|------------|----------|----------------|-------------|
| 28年度 | 78,419,045 | 29,725,853 | 3,166,918 | 20,153,685 | 11,665,323 | 12,086,422 | 73,744,186 | 0 | 0 | 28,153,478 | 0 | 3,764,092 | 502,815,369 |
| 29年度 | 86,803,366 | 37,707,347 | 2,184,828 | 22,585,957 | 12,769,030 | 11,034,078 | 74,226,876 | 0 | 0 | 26,959,211 | 0 | 4,054,302 | 530,294,623 |
| 30年度 | 106,661,565 | 42,465,519 | 1,554,208 | 28,688,140 | 10,982,548 | 14,490,097 | 72,093,710 | 0 | 0 | 26,259,521 | 0 | 5,365,208 | 543,912,554 |
| H30. 4 | 7,894,848 | 4,167,335 | 38,983 | 1,880,056 | 788,322 | 1,143,154 | 6,716,351 | 0 | 0 | 1,824,776 | 0 | 281,017 | 41,897,206 |
| H30. 5 | 7,389,002 | 4,223,207 | 87,846 | 1,760,157 | 1,020,649 | 1,362,157 | 5,920,784 | 0 | 0 | 1,263,091 | 0 | 527,242 | 42,488,393 |
| H30. 6 | 8,432,087 | 4,371,387 | 88,096 | 2,571,987 | 948,821 | 1,154,327 | 5,760,177 | 0 | 0 | 1,312,788 | 0 | 400,348 | 43,006,127 |
| H30. 7 | 9,008,100 | 2,691,612 | 157,864 | 2,454,385 | 867,270 | 1,617,999 | 5,257,002 | 0 | 0 | 1,678,872 | 0 | 740,683 | 46,098,116 |
| H30. 8 | 9,767,037 | 2,955,426 | 168,216 | 2,763,615 | 1,076,934 | 1,106,734 | 5,627,708 | 0 | 0 | 2,155,239 | 0 | 857,204 | 45,704,489 |
| H30. 9 | 7,733,008 | 2,767,119 | 226,313 | 1,812,541 | 836,599 | 965,787 | 6,372,243 | 0 | 0 | 1,635,122 | 0 | 549,966 | 43,315,166 |
| H30.10 | 8,955,466 | 2,668,135 | 159,108 | 2,486,986 | 955,170 | 1,020,158 | 5,764,288 | 0 | 0 | 1,699,434 | 0 | 390,977 | 44,870,987 |
| H30.11 | 9,810,909 | 2,550,287 | 109,343 | 2,979,796 | 1,134,092 | 1,165,080 | 6,113,122 | 0 | 0 | 5,418,623 | 0 | 390,646 | 49,347,060 |
| H30.12 | 7,875,102 | 3,396,740 | 191,464 | 2,714,851 | 678,345 | 1,140,440 | 5,438,904 | 0 | 0 | 1,999,489 | 0 | 256,784 | 44,211,311 |
| H31. 1 | 9,979,301 | 4,360,402 | 185,076 | 2,377,587 | 730,577 | 1,348,360 | 6,204,714 | 0 | 0 | 2,393,922 | 0 | 253,765 | 47,713,834 |
| H31. 2 | 9,336,245 | 3,942,410 | 33,461 | 2,348,752 | 1,034,430 | 1,291,865 | 6,788,104 | 0 | 0 | 2,351,839 | 0 | 235,966 | 45,684,356 |
| H31. 3 | 10,480,460 | 4,371,459 | 108,438 | 2,537,427 | 911,339 | 1,174,036 | 6,130,313 | 0 | 0 | 2,526,326 | 0 | 480,610 | 49,575,509 |

第 33 表 診療科別給付点数(入院)(3)

2 構成比(1)

(単位:点)

| 区分 年月 | 総合 診療科 | 循環器 内科 | 内分泌・ 代謝内科 | 血液 内科 | 腎臓 内科 | 呼吸器・ 感染症 内科 | 消化器 内科 | 神経 内科 | 精神科 | 小児科 | 消化器 外科・ 一般外科 | 心臓 血管 外科 | 呼吸器 外科 |
|----------|-----------|-----------|--------------|----------|----------|-------------------|-----------|----------|-----|-----|--------------------|----------------|-----------|
| 28年度 | 1.7 | 4.5 | 0.2 | 5.2 | 2.8 | 6.5 | 6.9 | 1.4 | 4.9 | 4.1 | 6.3 | 2.2 | 1.5 |
| 29年度 | 2.3 | 4.4 | 0.2 | 5.1 | 2.6 | 5.8 | 7.0 | 1.5 | 4.9 | 4.6 | 6.0 | 1.3 | 1.7 |
| 30年度 | 1.5 | 0.2 | 0.2 | 4.8 | 3.1 | 5.7 | 8.8 | 1.3 | 4.3 | 5.2 | 5.8 | 0.1 | 2.2 |
| H30. 4 | 2.1 | 0.0 | 0.1 | 3.8 | 3.4 | 6.0 | 7.3 | 1.7 | 4.7 | 4.1 | 5.6 | 0.2 | 1.9 |
| H30. 5 | 1.9 | 0.0 | 0.5 | 5.4 | 4.0 | 5.6 | 8.5 | 0.8 | 4.6 | 5.7 | 6.2 | 0.1 | 1.3 |
| H30. 6 | 1.6 | 0.0 | 0.4 | 6.5 | 2.1 | 4.9 | 7.6 | 1.7 | 4.2 | 4.3 | 5.2 | 0.2 | 3.1 |
| H30. 7 | 1.8 | 0.0 | 0.1 | 6.3 | 2.4 | 7.0 | 9.8 | 1.5 | 4.4 | 5.6 | 5.0 | 0.0 | 2.9 |
| H30. 8 | 1.1 | 0.3 | 0.3 | 5.4 | 2.2 | 5.1 | 8.3 | 1.6 | 4.1 | 6.3 | 5.7 | 0.0 | 1.7 |
| H30. 9 | 1.4 | 0.0 | 0.1 | 5.8 | 3.1 | 6.2 | 10.0 | 0.5 | 4.0 | 6.7 | 6.5 | 0.0 | 2.8 |
| H30.10 | 1.3 | 0.0 | 0.3 | 5.2 | 3.2 | 6.1 | 8.5 | 1.9 | 4.4 | 4.8 | 8.4 | 0.0 | 2.3 |
| H30.11 | 1.5 | 0.2 | 0.1 | 4.0 | 2.5 | 6.4 | 7.1 | 0.7 | 4.5 | 4.6 | 5.3 | 0.5 | 2.2 |
| H30.12 | 1.1 | 1.0 | 0.1 | 3.9 | 3.6 | 6.4 | 10.9 | 0.9 | 4.3 | 5.9 | 5.5 | 0.1 | 2.7 |
| H31. 1 | 1.7 | 0.3 | 0.3 | 2.9 | 3.5 | 6.3 | 8.5 | 1.5 | 4.1 | 4.7 | 5.5 | 0.4 | 1.8 |
| H31. 2 | 1.5 | 0.4 | 0.1 | 3.8 | 4.0 | 4.5 | 8.9 | 1.2 | 3.9 | 4.5 | 5.5 | 0.0 | 1.8 |
| H31. 3 | 0.9 | 0.4 | 0.2 | 4.8 | 3.1 | 4.2 | 10.1 | 1.3 | 4.1 | 5.9 | 5.1 | 0.1 | 1.9 |

第 33 表 診療科別給付点数(入院)(4)

2 構成比(2)

(単位:%)

| 区分 年月 | 整形 外科 | 脳神経 外科 | 皮膚科 | 泌尿 器科 | 眼科 | 耳鼻 咽喉科 | 産婦 人科 | 放射線 治療科 | 麻酔科 | 救急科 | 矯正 歯科 | 歯科 口腔 外科 | 計 |
|----------|----------|-----------|-----|----------|-----|-----------|----------|------------|-----|------|----------|----------------|-------|
| 28年度 | 15.6 | 5.9 | 0.6 | 4.0 | 2.3 | 2.4 | 14.7 | 0.0 | 0.0 | 5.6 | 0.0 | 0.7 | 100.0 |
| 29年度 | 16.4 | 7.1 | 0.4 | 4.3 | 2.4 | 2.1 | 14.0 | 0.0 | 0.0 | 5.1 | 0.0 | 0.8 | 100.0 |
| 30年度 | 19.6 | 7.8 | 0.3 | 5.3 | 2.0 | 2.7 | 13.3 | 0.0 | 0.0 | 4.8 | 0.0 | 1.0 | 100.0 |
| H30. 4 | 18.8 | 9.9 | 0.1 | 4.5 | 1.9 | 2.7 | 16.0 | 0.0 | 0.0 | 4.4 | 0.0 | 0.7 | 100.0 |
| H30. 5 | 17.4 | 9.9 | 0.2 | 4.1 | 2.4 | 3.2 | 13.9 | 0.0 | 0.0 | 3.0 | 0.0 | 1.2 | 100.0 |
| H30. 6 | 19.6 | 10.2 | 0.2 | 6.0 | 2.2 | 2.7 | 13.4 | 0.0 | 0.0 | 3.1 | 0.0 | 0.9 | 100.0 |
| H30. 7 | 19.5 | 5.8 | 0.3 | 5.3 | 1.9 | 3.5 | 11.4 | 0.0 | 0.0 | 3.6 | 0.0 | 1.6 | 100.0 |
| H30. 8 | 21.4 | 6.5 | 0.4 | 6.0 | 2.4 | 2.4 | 12.3 | 0.0 | 0.0 | 4.7 | 0.0 | 1.9 | 100.0 |
| H30. 9 | 17.9 | 6.4 | 0.5 | 4.2 | 1.9 | 2.2 | 14.7 | 0.0 | 0.0 | 3.8 | 0.0 | 1.3 | 100.0 |
| H30.10 | 20.0 | 5.9 | 0.4 | 5.5 | 2.1 | 2.3 | 12.8 | 0.0 | 0.0 | 3.8 | 0.0 | 0.9 | 100.0 |
| H30.11 | 19.9 | 5.2 | 0.2 | 6.0 | 2.3 | 2.4 | 12.4 | 0.0 | 0.0 | 11.0 | 0.0 | 0.8 | 100.0 |
| H30.12 | 17.8 | 7.7 | 0.4 | 6.1 | 1.5 | 2.6 | 12.3 | 0.0 | 0.0 | 4.5 | 0.0 | 0.6 | 100.0 |
| H31. 1 | 20.9 | 9.1 | 0.4 | 5.0 | 1.5 | 2.8 | 13.0 | 0.0 | 0.0 | 5.0 | 0.0 | 0.5 | 100.0 |
| H31. 2 | 20.4 | 8.6 | 0.1 | 5.1 | 2.3 | 2.8 | 14.9 | 0.0 | 0.0 | 5.1 | 0.0 | 0.5 | 100.0 |
| H31. 3 | 21.1 | 8.8 | 0.2 | 5.1 | 1.8 | 2.4 | 12.4 | 0.0 | 0.0 | 5.1 | 0.0 | 1.0 | 100.0 |

第 34 表 診療科別給付点数(外来)(1)

1 総点数(1)

(単位:点)

| 区分 年月 | 総合 診療科 | 循環器 内科 | 内分泌・ 代謝内科 | 血液 内科 | 腎臓 内科 | 呼吸器・ 感染症 内科 | 消化器 内科 | 神経 内科 | 精神科 | 小児科 | 消化器 外科・ 一般外科 | 心臓 血管 外科 | 呼吸器 外科 |
|----------|-----------|-----------|--------------|------------|------------|-------------------|------------|-----------|-----------|------------|--------------------|----------------|-----------|
| 28年度 | 3,637,310 | 4,958,766 | 4,252,410 | 14,877,705 | 19,267,254 | 25,577,011 | 19,662,446 | 2,149,245 | 7,482,512 | 13,412,934 | 14,735,765 | 793,087 | 920,651 |
| 29年度 | 3,903,090 | 4,543,181 | 4,912,303 | 20,439,259 | 22,385,109 | 26,051,819 | 19,711,967 | 2,817,611 | 7,889,242 | 13,196,667 | 15,162,369 | 1,137,615 | 1,052,570 |
| 30年度 | 3,038,084 | 4,629,903 | 5,996,362 | 25,689,913 | 23,705,586 | 24,202,029 | 22,495,448 | 4,012,048 | 8,001,186 | 12,158,259 | 13,685,366 | 394,707 | 1,279,121 |
| H30. 4 | 210,259 | 407,923 | 452,168 | 2,035,167 | 1,840,953 | 2,000,086 | 1,484,170 | 239,973 | 656,868 | 824,091 | 1,296,898 | 23,049 | 89,269 |
| H30. 5 | 285,993 | 431,832 | 487,105 | 1,746,343 | 1,964,079 | 2,079,808 | 1,770,089 | 252,257 | 674,324 | 1,066,548 | 1,347,111 | 35,524 | 59,596 |
| H30. 6 | 303,900 | 383,954 | 504,215 | 1,886,607 | 1,883,675 | 2,337,490 | 1,564,308 | 284,557 | 660,466 | 944,203 | 1,064,776 | 44,268 | 281,499 |
| H30. 7 | 250,320 | 439,910 | 483,389 | 1,943,069 | 2,039,035 | 2,260,768 | 2,029,751 | 305,507 | 698,191 | 1,010,062 | 1,249,659 | 54,734 | 105,815 |
| H30. 8 | 267,965 | 426,586 | 550,871 | 2,228,088 | 2,036,009 | 2,553,084 | 2,081,188 | 255,237 | 673,622 | 1,073,909 | 1,280,948 | 24,562 | 82,841 |
| H30. 9 | 196,201 | 321,199 | 452,987 | 1,975,626 | 1,788,193 | 1,915,364 | 1,857,959 | 286,489 | 600,126 | 956,492 | 1,148,821 | 40,634 | 100,086 |
| H30.10 | 229,955 | 431,915 | 546,114 | 2,652,307 | 2,235,150 | 2,124,642 | 2,477,926 | 283,858 | 752,615 | 1,108,777 | 1,270,353 | 27,431 | 71,809 |
| H30.11 | 263,974 | 410,107 | 474,177 | 2,824,853 | 2,042,895 | 1,936,700 | 1,832,855 | 493,782 | 641,386 | 1,017,623 | 1,191,996 | 20,067 | 113,184 |
| H30.12 | 246,741 | 382,479 | 539,180 | 2,114,509 | 1,957,013 | 1,650,833 | 1,849,484 | 798,494 | 650,832 | 1,064,516 | 1,011,435 | 38,104 | 88,305 |
| H31. 1 | 215,268 | 329,529 | 443,770 | 2,180,649 | 1,961,917 | 1,815,163 | 1,653,588 | 246,848 | 623,502 | 1,072,359 | 904,087 | 25,362 | 83,707 |
| H31. 2 | 281,294 | 300,517 | 500,295 | 2,034,899 | 1,898,766 | 1,695,957 | 1,902,954 | 282,684 | 655,426 | 1,015,627 | 935,245 | 27,746 | 115,434 |
| H31. 3 | 286,214 | 363,952 | 562,091 | 2,067,796 | 2,057,901 | 1,832,134 | 1,991,176 | 282,362 | 713,828 | 1,004,052 | 984,037 | 33,226 | 87,576 |

第34表 診療科別給付点数(外来)(2)

1 総点数(2)

(単位:点)

| 区分 年月 | 整形 外科 | 脳神経 外科 | 皮膚科 | 泌尿 器科 | 眼科 | 耳鼻 咽喉科 | 産婦 人科 | 放射線 治療科 | 麻酔科 | 救急科 | 矯正 歯科 | 歯科 口腔 外科 | 計 |
|----------|------------|-----------|-----------|------------|------------|------------|------------|------------|--------|------------|-----------|----------------|-------------|
| 28年度 | 28,009,979 | 3,803,780 | 6,162,943 | 12,809,831 | 7,597,765 | 10,158,683 | 15,270,063 | 6,294,504 | 77,899 | 20,730,819 | 1,525,602 | 5,693,303 | 249,862,267 |
| 29年度 | 31,474,986 | 4,580,968 | 6,222,437 | 18,633,044 | 8,964,502 | 10,067,982 | 14,600,952 | 8,275,201 | 68,023 | 20,258,513 | 1,252,098 | 5,698,057 | 273,299,565 |
| 30年度 | 27,631,575 | 4,288,931 | 5,074,457 | 29,375,766 | 10,256,774 | 10,539,830 | 15,488,037 | 10,243,968 | 10,395 | 15,814,202 | 1,125,282 | 6,269,305 | 285,406,534 |
| H30. 4 | 2,059,792 | 393,016 | 484,831 | 1,921,676 | 761,458 | 907,332 | 1,349,463 | 1,078,494 | 1,828 | 1,204,331 | 54,363 | 628,501 | 22,405,959 |
| H30. 5 | 2,354,954 | 338,841 | 431,831 | 2,045,128 | 882,341 | 961,083 | 1,296,506 | 883,375 | 648 | 1,371,835 | 145,713 | 553,268 | 23,466,132 |
| H30. 6 | 2,188,188 | 317,022 | 421,816 | 1,984,825 | 815,333 | 922,733 | 1,325,045 | 777,968 | 861 | 1,668,501 | 144,848 | 444,495 | 23,155,553 |
| H30. 7 | 2,347,433 | 393,597 | 498,357 | 2,186,268 | 796,031 | 913,024 | 1,288,482 | 711,149 | 619 | 1,179,770 | 68,063 | 550,630 | 23,803,633 |
| H30. 8 | 2,524,269 | 331,330 | 418,814 | 2,958,722 | 881,580 | 856,908 | 1,370,645 | 571,966 | 565 | 1,317,835 | 56,607 | 518,456 | 25,342,607 |
| H30. 9 | 2,246,190 | 350,242 | 420,954 | 2,283,077 | 883,852 | 716,987 | 1,298,231 | 636,461 | 319 | 1,128,609 | 65,208 | 410,044 | 22,080,351 |
| H30.10 | 2,399,720 | 414,314 | 351,767 | 2,879,021 | 966,221 | 876,730 | 1,468,676 | 797,294 | 538 | 1,252,533 | 44,961 | 481,925 | 26,146,552 |
| H30.11 | 2,443,058 | 390,129 | 384,922 | 2,583,933 | 915,325 | 853,601 | 1,337,354 | 1,182,488 | 1,796 | 946,491 | 87,788 | 560,719 | 24,951,203 |
| H30.12 | 2,096,734 | 373,402 | 454,529 | 2,639,885 | 852,430 | 883,865 | 1,227,006 | 1,045,200 | 668 | 1,521,331 | 53,126 | 508,105 | 24,048,206 |
| H31. 1 | 2,299,344 | 325,175 | 355,408 | 2,655,666 | 852,301 | 837,032 | 1,215,608 | 805,205 | 545 | 1,827,924 | 117,624 | 465,020 | 23,312,601 |
| H31. 2 | 2,288,037 | 313,319 | 332,533 | 2,471,925 | 815,394 | 853,796 | 1,085,541 | 803,221 | 1,299 | 1,199,329 | 173,992 | 587,870 | 22,573,100 |
| H31. 3 | 2,383,856 | 348,544 | 518,695 | 2,765,640 | 834,508 | 956,739 | 1,225,480 | 951,147 | 709 | 1,195,713 | 112,989 | 560,272 | 24,120,637 |

(注) 平成27年度リウマチ科は腎臓内科、新生児科は小児科、放診科と病理診科は、放射治療科とした。

第 34 表 診療科別給付点数(外来)(3)

2 構成比(1)

(単位:点)

| 区分 年月 | 総合 診療科 | 循環器 内科 | 内分泌・ 代謝内科 | 血液 内科 | 腎臓 内科 | 呼吸器・ 感染症 内科 | 消化器 内科 | 神経 内科 | 精神科 | 小児科 | 消化器 外科・ 一般外科 | 心臓 血管 外科 | 呼吸器 外科 |
|----------|-----------|-----------|--------------|----------|----------|-------------------|-----------|----------|-----|-----|--------------------|----------------|-----------|
| 28年度 | 1.5 | 2.0 | 1.7 | 6.0 | 7.7 | 10.2 | 7.9 | 0.9 | 3.0 | 5.4 | 5.9 | 0.3 | 0.4 |
| 29年度 | 1.4 | 1.7 | 1.8 | 7.5 | 8.2 | 9.5 | 7.2 | 1.0 | 2.9 | 4.8 | 5.5 | 0.4 | 0.4 |
| 30年度 | 1.1 | 1.6 | 2.1 | 9.0 | 8.3 | 8.5 | 7.9 | 1.4 | 2.8 | 4.3 | 4.8 | 0.1 | 0.4 |
| H30. 4 | 0.9 | 1.8 | 2.0 | 9.1 | 8.2 | 8.9 | 6.6 | 1.1 | 2.9 | 3.7 | 5.8 | 0.1 | 0.4 |
| H30. 5 | 1.2 | 1.8 | 2.1 | 7.4 | 8.4 | 8.9 | 7.5 | 1.1 | 2.9 | 4.5 | 5.7 | 0.2 | 0.3 |
| H30. 6 | 1.3 | 1.7 | 2.2 | 8.1 | 8.1 | 10.1 | 6.8 | 1.2 | 2.9 | 4.1 | 4.6 | 0.2 | 1.2 |
| H30. 7 | 1.1 | 1.8 | 2.0 | 8.2 | 8.6 | 9.5 | 8.5 | 1.3 | 2.9 | 4.2 | 5.2 | 0.2 | 0.4 |
| H30. 8 | 1.1 | 1.7 | 2.2 | 8.8 | 8.0 | 10.1 | 8.2 | 1.0 | 2.7 | 4.2 | 5.1 | 0.1 | 0.3 |
| H30. 9 | 0.9 | 1.5 | 2.1 | 8.9 | 8.1 | 8.7 | 8.4 | 1.3 | 2.7 | 4.3 | 5.2 | 0.2 | 0.5 |
| H30.10 | 0.9 | 1.7 | 2.1 | 10.1 | 8.5 | 8.1 | 9.5 | 1.1 | 2.9 | 4.2 | 4.9 | 0.1 | 0.3 |
| H30.11 | 1.1 | 1.6 | 1.9 | 11.3 | 8.2 | 7.8 | 7.3 | 2.0 | 2.6 | 4.1 | 4.8 | 0.1 | 0.5 |
| H30.12 | 1.0 | 1.6 | 2.2 | 8.8 | 8.1 | 6.9 | 7.7 | 3.3 | 2.7 | 4.4 | 4.2 | 0.2 | 0.4 |
| H31. 1 | 0.9 | 1.4 | 1.9 | 9.4 | 8.4 | 7.8 | 7.1 | 1.1 | 2.7 | 4.6 | 3.9 | 0.1 | 0.4 |
| H31. 2 | 1.2 | 1.3 | 2.2 | 9.0 | 8.4 | 7.5 | 8.4 | 1.3 | 2.9 | 4.5 | 4.1 | 0.1 | 0.5 |
| H31. 3 | 1.2 | 1.5 | 2.3 | 8.6 | 8.5 | 7.6 | 8.3 | 1.2 | 3.0 | 4.2 | 4.1 | 0.1 | 0.4 |

第 34 表 診療科別給付点数(外来)(4)

2 構成比(2)

(単位:%)

| 区分 年月 | 整形 外科 | 脳神経 外科 | 皮膚科 | 泌尿 器科 | 眼科 | 耳鼻 咽喉科 | 産婦 人科 | 放射線 治療科 | 麻酔科 | 救急科 | 矯正 歯科 | 歯科 口腔 外科 | 計 |
|----------|----------|-----------|-----|----------|-----|-----------|----------|------------|-----|-----|----------|----------------|-------|
| 28年度 | 11.2 | 1.5 | 2.5 | 5.1 | 3.0 | 4.1 | 6.1 | 2.5 | 0.0 | 8.3 | 0.6 | 2.3 | 100.0 |
| 29年度 | 11.5 | 1.7 | 2.3 | 6.8 | 3.3 | 3.7 | 5.3 | 3.0 | 0.0 | 7.4 | 0.5 | 2.1 | 100.0 |
| 30年度 | 9.7 | 1.5 | 1.8 | 10.3 | 3.6 | 3.7 | 5.4 | 3.6 | 0.0 | 5.5 | 0.4 | 2.2 | 100.0 |
| H30. 4 | 9.2 | 1.8 | 2.2 | 8.6 | 3.4 | 4.0 | 6.0 | 4.8 | 0.0 | 5.4 | 0.2 | 2.8 | 100.0 |
| H30. 5 | 10.0 | 1.4 | 1.8 | 8.7 | 3.8 | 4.1 | 5.5 | 3.8 | 0.0 | 5.8 | 0.6 | 2.4 | 100.0 |
| H30. 6 | 9.4 | 1.4 | 1.8 | 8.6 | 3.5 | 4.0 | 5.7 | 3.4 | 0.0 | 7.2 | 0.6 | 1.9 | 100.0 |
| H30. 7 | 9.9 | 1.7 | 2.1 | 9.2 | 3.3 | 3.8 | 5.4 | 3.0 | 0.0 | 5.0 | 0.3 | 2.3 | 100.0 |
| H30. 8 | 10.0 | 1.3 | 1.7 | 11.7 | 3.5 | 3.4 | 5.4 | 2.3 | 0.0 | 5.2 | 0.2 | 2.0 | 100.0 |
| H30. 9 | 10.2 | 1.6 | 1.9 | 10.3 | 4.0 | 3.2 | 5.9 | 2.9 | 0.0 | 5.1 | 0.3 | 1.9 | 100.0 |
| H30.10 | 9.2 | 1.6 | 1.3 | 11.0 | 3.7 | 3.4 | 5.6 | 3.0 | 0.0 | 4.8 | 0.2 | 1.8 | 100.0 |
| H30.11 | 9.8 | 1.6 | 1.5 | 10.4 | 3.7 | 3.4 | 5.4 | 4.7 | 0.0 | 3.8 | 0.4 | 2.2 | 100.0 |
| H30.12 | 8.7 | 1.6 | 1.9 | 11.0 | 3.5 | 3.7 | 5.1 | 4.3 | 0.0 | 6.3 | 0.2 | 2.1 | 100.0 |
| H31. 1 | 9.9 | 1.4 | 1.5 | 11.4 | 3.7 | 3.6 | 5.2 | 3.5 | 0.0 | 7.8 | 0.5 | 2.0 | 100.0 |
| H31. 2 | 10.1 | 1.4 | 1.5 | 11.0 | 3.6 | 3.8 | 4.8 | 3.6 | 0.0 | 5.3 | 0.8 | 2.6 | 100.0 |
| H31. 3 | 9.9 | 1.4 | 2.2 | 11.5 | 3.5 | 4.0 | 5.1 | 3.9 | 0.0 | 5.0 | 0.5 | 2.3 | 100.0 |

第 35 表 患者 1 人 1 日当たり給付点数(入院)(1)

1人1日当たり点数(1)

(単位:点)

| 区分 年月 | 総合 診療科 | 循環器 内科 | 内分泌・ 代謝内科 | 血液 内科 | 腎臓 内科 | 呼吸器・ 感染症 内科 | 消化器 内科 | 神経 内科 | 精神科 | 小児科 | 消化器 外科・ 一般外科 | 心臓 血管 外科 | 呼吸器 外科 |
|----------|-----------|-----------|--------------|----------|----------|-------------------|-----------|----------|---------|---------|--------------------|----------------|-----------|
| 28年度 | 3,442.8 | 5,996.1 | 2,802.5 | 6,986.6 | 3,698.0 | 3,950.2 | 4,864.0 | 3,518.3 | 1,885.0 | 4,322.9 | 6,769.4 | 11,425.5 | 11,518.8 |
| 29年度 | 4,091.9 | 6,578.0 | 3,383.4 | 7,290.3 | 3,722.3 | 4,049.1 | 5,284.8 | 3,971.4 | 1,910.2 | 5,173.4 | 6,896.2 | 11,726.2 | 13,926.8 |
| 30年度 | 4,422.5 | 16,617.0 | 4,019.0 | 7,358.8 | 4,362.8 | 4,200.2 | 5,990.0 | 4,213.6 | 1,861.3 | 5,705.7 | 7,442.7 | 5,049.9 | 12,839.1 |
| H30. 4 | 4,341.6 | 0.0 | 3,860.1 | 6,512.0 | 4,176.4 | 4,244.6 | 5,293.9 | 4,250.8 | 1,916.5 | 5,099.5 | 7,068.6 | 3,599.7 | 14,838.8 |
| H30. 5 | 4,105.4 | 0.0 | 4,204.3 | 7,545.7 | 4,515.8 | 3,978.1 | 5,614.8 | 5,124.8 | 1,829.1 | 5,378.1 | 8,614.6 | 7,955.2 | 14,849.9 |
| H30. 6 | 4,449.5 | 0.0 | 3,827.2 | 9,016.1 | 4,004.0 | 4,386.0 | 5,476.9 | 4,902.9 | 1,873.1 | 4,996.8 | 7,677.6 | 3,661.5 | 14,026.7 |
| H30. 7 | 4,441.7 | 0.0 | 4,092.8 | 7,728.5 | 4,512.1 | 4,612.1 | 5,872.2 | 3,875.2 | 1,842.2 | 5,659.6 | 7,437.4 | 0.0 | 11,357.0 |
| H30. 8 | 4,451.4 | 26,094.8 | 5,125.7 | 7,385.9 | 4,337.4 | 4,206.6 | 5,698.3 | 3,671.4 | 1,839.2 | 6,089.1 | 6,618.7 | 0.0 | 11,244.1 |
| H30. 9 | 5,399.6 | 0.0 | 2,746.9 | 7,873.6 | 4,318.6 | 4,023.9 | 6,280.7 | 3,781.6 | 1,821.1 | 5,854.8 | 6,744.2 | 0.0 | 10,968.0 |
| H30.10 | 4,745.0 | 0.0 | 3,156.6 | 7,278.7 | 4,271.3 | 4,152.6 | 6,865.3 | 4,604.5 | 2,003.1 | 5,733.4 | 8,650.8 | 0.0 | 10,346.4 |
| H30.11 | 4,685.8 | 12,886.1 | 4,747.4 | 6,916.7 | 4,413.5 | 4,405.1 | 6,562.8 | 3,628.7 | 1,866.4 | 5,417.3 | 6,931.5 | 5,586.5 | 15,964.3 |
| H30.12 | 4,477.4 | 19,401.6 | 5,806.3 | 7,748.8 | 4,358.1 | 4,248.4 | 6,312.0 | 3,656.4 | 1,821.2 | 5,591.4 | 6,443.4 | 4,725.3 | 12,796.2 |
| H31. 1 | 3,991.3 | 16,678.4 | 4,219.8 | 6,366.1 | 4,490.2 | 4,185.7 | 5,750.3 | 4,703.5 | 1,872.9 | 6,326.0 | 8,269.7 | 5,640.4 | 19,146.3 |
| H31. 2 | 4,219.2 | 14,775.1 | 4,044.3 | 6,725.7 | 4,393.2 | 3,876.6 | 6,394.7 | 3,961.2 | 1,808.2 | 5,783.3 | 7,582.6 | 0.0 | 16,716.7 |
| H31. 3 | 4,320.8 | 12,918.8 | 4,069.0 | 6,715.0 | 4,449.0 | 3,968.7 | 5,883.3 | 4,447.0 | 1,848.3 | 6,343.3 | 7,575.8 | 5,366.2 | 10,191.9 |

第 35 表 患者 1 人 1 日 当 たり 給 付 点 数 (入 院) (2)

1人1日当たり点数(2)

(単位:点)

| 区分 年月 | 整 形 外 科 | 脳神経 外 科 | 皮 膚 科 | 泌 尿 器 科 | 眼 科 | 耳 鼻 咽 喉 科 | 産 婦 人 科 | 放 射 線 治 療 科 | 麻 醉 科 | 救 急 科 | 矯 正 歯 科 | 歯 科 口 腔 外 科 | 計 |
|----------|------------|------------|---------|------------|---------|--------------|------------|----------------|-------|----------|------------|-------------------|---------|
| 28年度 | 6,548.0 | 4,467.4 | 3,398.0 | 8,219.3 | 6,034.8 | 4,998.5 | 6,750.0 | - | - | 9,678.1 | - | 6,369.0 | 5,218.1 |
| 29年度 | 7,142.0 | 4,993.0 | 4,076.2 | 9,615.1 | 6,616.1 | 5,036.1 | 6,806.1 | - | - | 12,740.6 | - | 8,394.0 | 5,557.2 |
| 30年度 | 7,434.9 | 5,796.5 | 4,111.7 | 10,375.5 | 6,537.2 | 5,950.8 | 7,592.0 | - | - | 12,468.9 | - | 6,958.8 | 5,995.0 |
| H30. 4 | 7,112.5 | 5,578.8 | 7,796.6 | 10,000.3 | 6,306.6 | 6,845.2 | 7,198.7 | - | - | 12,413.4 | - | 10,408.0 | 5,692.6 |
| H30. 5 | 6,867.1 | 6,703.5 | 3,660.3 | 11,211.2 | 7,039.0 | 5,405.4 | 7,168.0 | - | - | 10,353.2 | - | 7,425.9 | 5,742.5 |
| H30. 6 | 8,666.1 | 5,547.4 | 6,292.6 | 11,533.6 | 5,614.3 | 5,295.1 | 7,956.0 | - | - | 11,617.6 | - | 4,882.3 | 6,140.2 |
| H30. 7 | 8,028.6 | 5,176.2 | 4,047.8 | 9,158.2 | 6,194.8 | 6,944.2 | 7,765.1 | - | - | 9,875.7 | - | 6,858.2 | 5,962.0 |
| H30. 8 | 7,832.4 | 5,452.8 | 3,579.1 | 11,467.3 | 6,859.5 | 6,748.4 | 8,362.1 | - | - | 12,245.7 | - | 8,011.3 | 6,139.8 |
| H30. 9 | 6,256.5 | 6,317.6 | 4,191.0 | 9,343.0 | 6,692.8 | 8,048.2 | 7,965.3 | - | - | 9,970.3 | - | 7,856.7 | 5,893.2 |
| H30.10 | 6,713.2 | 5,273.0 | 4,972.1 | 10,405.8 | 6,242.9 | 6,987.4 | 8,176.3 | - | - | 10,964.1 | - | 7,666.2 | 6,044.0 |
| H30.11 | 7,093.9 | 5,110.8 | 4,754.0 | 10,418.9 | 6,163.5 | 5,628.4 | 7,847.4 | - | - | 23,662.1 | - | 6,200.7 | 6,268.7 |
| H30.12 | 6,492.3 | 5,718.4 | 3,481.2 | 9,049.5 | 6,650.4 | 5,430.7 | 6,781.7 | - | - | 9,476.3 | - | 5,706.3 | 5,671.0 |
| H31. 1 | 7,480.7 | 6,479.1 | 3,304.9 | 10,906.4 | 7,772.1 | 5,458.9 | 7,360.3 | - | - | 11,454.2 | - | 5,516.6 | 6,016.1 |
| H31. 2 | 9,082.0 | 6,484.2 | 3,717.9 | 11,862.4 | 7,777.7 | 5,106.2 | 7,534.0 | - | - | 12,313.3 | - | 6,209.6 | 6,313.5 |
| H31. 3 | 8,124.4 | 5,597.3 | 5,421.9 | 10,029.4 | 5,956.5 | 5,385.5 | 7,359.3 | - | - | 11,535.7 | - | 7,628.7 | 6,061.3 |

第 36 表 患者 1 人 1 日当たり給付点数(外来)(1)

1人1日当たり点数(1)

(単位:点)

| 区分 年月 | 総合 診療科 | 循環器 内科 | 内分泌・ 代謝内科 | 血液 内科 | 腎臓 内科 | 呼吸器・ 感染症 内科 | 消化器 内科 | 神経 内科 | 精神科 | 小児科 | 消化器 外科・ 一般外科 | 心臓 血管 外科 | 呼吸器 外科 |
|----------|-----------|-----------|--------------|----------|----------|-------------------|-----------|----------|-------|---------|--------------------|----------------|-----------|
| 28年度 | 1,197.7 | 1,261.8 | 1,076.0 | 6,075.0 | 2,569.3 | 3,418.5 | 2,328.8 | 879.8 | 661.1 | 1,018.5 | 2,837.1 | 815.9 | 1,784.2 |
| 29年度 | 939.4 | 1,025.1 | 1,074.9 | 7,023.8 | 2,503.9 | 3,542.1 | 2,116.6 | 1,007.7 | 702.6 | 1,003.8 | 2,666.1 | 1,288.4 | 1,657.6 |
| 30年度 | 929.4 | 1,166.2 | 1,201.4 | 7,269.4 | 2,337.1 | 3,075.6 | 2,172.6 | 1,226.2 | 700.1 | 898.9 | 2,562.8 | 751.8 | 1,692.0 |
| H30. 4 | 818.1 | 1,126.9 | 1,119.2 | 7,679.9 | 2,342.2 | 3,220.8 | 1,922.5 | 979.5 | 714.8 | 887.1 | 3,066.0 | 622.9 | 1,417.0 |
| H30. 5 | 937.7 | 1,216.4 | 1,130.2 | 6,691.0 | 2,316.1 | 2,908.8 | 2,235.0 | 966.5 | 700.2 | 891.8 | 3,230.5 | 696.5 | 1,386.0 |
| H30. 6 | 949.7 | 1,177.8 | 1,120.5 | 7,119.3 | 2,363.5 | 3,320.3 | 1,926.5 | 1,012.7 | 704.9 | 841.5 | 2,824.3 | 868.0 | 3,753.3 |
| H30. 7 | 851.4 | 1,133.8 | 1,137.4 | 7,014.7 | 2,421.7 | 3,499.6 | 2,260.3 | 1,028.6 | 689.9 | 853.8 | 2,752.6 | 995.2 | 1,579.3 |
| H30. 8 | 1,018.9 | 1,243.7 | 1,221.4 | 6,962.8 | 2,264.7 | 3,616.3 | 2,330.6 | 1,000.9 | 688.8 | 861.2 | 2,840.2 | 522.6 | 1,428.3 |
| H30. 9 | 838.5 | 1,163.8 | 1,251.3 | 6,907.8 | 2,343.6 | 3,129.7 | 2,299.5 | 1,106.1 | 722.2 | 904.9 | 2,647.1 | 846.5 | 1,640.8 |
| H30.10 | 851.7 | 1,251.9 | 1,279.0 | 7,535.0 | 2,309.0 | 2,910.5 | 2,382.6 | 952.5 | 679.9 | 934.9 | 2,392.4 | 637.9 | 1,436.2 |
| H30.11 | 888.8 | 1,206.2 | 1,105.3 | 8,560.2 | 2,383.8 | 2,704.9 | 2,018.6 | 1,863.3 | 670.9 | 891.1 | 2,417.8 | 590.2 | 1,489.3 |
| H30.12 | 941.8 | 1,214.2 | 1,296.1 | 7,393.4 | 2,307.8 | 2,535.8 | 2,116.1 | 2,584.1 | 689.4 | 918.5 | 2,198.8 | 886.1 | 1,358.5 |
| H31. 1 | 850.9 | 1,033.0 | 1,212.5 | 7,293.1 | 2,335.6 | 3,247.2 | 1,970.9 | 968.0 | 710.9 | 1,035.1 | 2,142.4 | 667.4 | 1,372.2 |
| H31. 2 | 1,015.5 | 1,043.5 | 1,344.9 | 6,851.5 | 2,326.9 | 3,089.2 | 2,315.0 | 1,117.3 | 725.0 | 973.8 | 2,120.7 | 895.0 | 1,649.1 |
| H31. 3 | 1,207.7 | 1,162.8 | 1,227.3 | 6,985.8 | 2,341.2 | 2,776.0 | 2,222.3 | 960.4 | 713.1 | 819.6 | 2,251.8 | 706.9 | 1,307.1 |

第 36 表 患者 1 人 1 日当たり給付点数(外来)(2)

1人1日当たり点数(2)

(単位:点)

| 区分 年月 | 整形 外科 | 脳神経 外科 | 皮膚科 | 泌 尿 器 科 | 眼 科 | 耳 鼻 咽喉科 | 産 婦 人 科 | 放射線 治療科 | 麻酔科 | 救急科 | 矯 正 歯 科 | 歯 科 口 外 科 | 計 |
|----------|----------|-----------|-------|------------------|---------|------------|------------|------------|------|---------|------------|-----------------|---------|
| 28年度 | 1,182.6 | 1,132.1 | 435.9 | 1,438.7 | 894.6 | 758.5 | 976.2 | 2,240.0 | 47.5 | 3,232.6 | 1,778.1 | 814.1 | 1,413.8 |
| 29年度 | 1,246.3 | 1,190.2 | 436.8 | 1,869.3 | 959.3 | 758.8 | 958.3 | 2,566.0 | 36.4 | 3,312.9 | 1,262.2 | 742.5 | 1,460.8 |
| 30年度 | 1,049.6 | 1,074.7 | 397.2 | 2,445.3 | 1,067.0 | 807.1 | 1,033.4 | 2,739.8 | 5.2 | 2,580.6 | 1,158.9 | 733.3 | 1,477.9 |
| H30. 4 | 1,118.8 | 1,159.3 | 497.3 | 2,073.0 | 968.8 | 816.7 | 1,112.5 | 2,440.0 | 13.3 | 2,781.4 | 755.0 | 956.6 | 1,492.1 |
| H30. 5 | 1,126.8 | 1,058.9 | 375.8 | 2,225.4 | 1,080.0 | 860.4 | 1,010.5 | 2,488.4 | 4.2 | 2,569.0 | 1,942.8 | 882.4 | 1,459.6 |
| H30. 6 | 1,022.5 | 927.0 | 416.4 | 2,136.5 | 919.2 | 811.6 | 1,047.5 | 3,124.4 | 4.8 | 3,749.4 | 1,810.6 | 665.4 | 1,460.8 |
| H30. 7 | 1,011.0 | 1,105.6 | 439.1 | 2,267.9 | 1,037.9 | 795.3 | 1,051.0 | 3,052.1 | 3.5 | 1,837.6 | 756.3 | 737.1 | 1,430.2 |
| H30. 8 | 1,026.5 | 1,062.0 | 328.2 | 2,634.7 | 965.6 | 754.3 | 1,040.7 | 3,058.6 | 3.0 | 2,391.7 | 658.2 | 697.8 | 1,473.0 |
| H30. 9 | 1,154.3 | 1,167.5 | 434.9 | 2,289.9 | 1,143.4 | 785.3 | 1,076.5 | 2,974.1 | 2.2 | 2,029.9 | 749.5 | 626.0 | 1,492.9 |
| H30.10 | 992.4 | 1,099.0 | 322.4 | 2,516.6 | 1,058.3 | 775.2 | 1,068.1 | 2,684.5 | 3.1 | 2,933.3 | 562.0 | 625.9 | 1,490.5 |
| H30.11 | 1,114.0 | 1,043.1 | 362.5 | 2,599.5 | 1,104.1 | 795.5 | 1,036.7 | 3,128.3 | 10.8 | 2,165.9 | 1,020.8 | 715.2 | 1,511.4 |
| H30.12 | 947.5 | 1,057.8 | 418.1 | 2,474.1 | 1,126.1 | 779.4 | 1,001.6 | 2,779.8 | 4.0 | 3,130.3 | 647.9 | 717.7 | 1,476.4 |
| H31. 1 | 1,035.7 | 1,173.9 | 358.3 | 2,763.4 | 1,182.1 | 847.2 | 1,009.6 | 2,540.1 | 3.1 | 2,765.4 | 1,400.3 | 716.5 | 1,512.3 |
| H31. 2 | 1,072.2 | 1,080.4 | 353.8 | 2,719.4 | 1,138.8 | 865.0 | 962.4 | 3,137.6 | 7.6 | 2,612.9 | 2,450.6 | 804.2 | 1,509.4 |
| H31. 3 | 1,014.8 | 993.0 | 477.6 | 2,563.2 | 1,136.9 | 808.1 | 975.7 | 2,186.5 | 4.7 | 2,405.9 | 1,448.6 | 690.8 | 1,433.9 |

第 37 表 職員 1 人 1 日 当たり 稼働 点数

(単位:点)

| 部門別 点 | 総 給 付 点 数 | | | 薬剤部員1人1日 当たり投薬点数 | 臨床検査科員1人1日 当たり検査点数 | 放射線技術科員1人1日 当たりレントゲン点数 | 栄養管理科員1人1日 当たり給食点数 |
|----------|------------|-----------|-------------|---------------------|-----------------------|---------------------------|-----------------------|
| | 全職員1人1日当たり | 医師1人1日当たり | 看護部員1人1日当たり | | | | |
| 28年度 | 3,262.2 | 23,846.6 | 5,461.2 | 2,794.8 | 7,468.6 | 5,397.3 | 8,410.7 |
| 29年度 | 3,240.7 | 25,054.1 | 5,287.3 | 2,663.2 | 7,570.9 | 5,817.9 | 7,250.4 |
| 30年度 | 3,307.1 | 27,725.5 | 5,460.5 | 1,509.1 | 6,431.1 | 4,344.1 | 6,094.6 |
| H30. 4 | 3,149.3 | 26,397.0 | 5,172.4 | 1,667.6 | 6,226.2 | 4,344.0 | 5,635.8 |
| H30. 5 | 3,112.3 | 26,233.9 | 5,145.3 | 1,352.1 | 6,285.2 | 3,966.0 | 6,288.8 |
| H30. 6 | 3,217.7 | 26,927.8 | 5,311.0 | 1,409.6 | 6,804.7 | 4,482.2 | 6,094.8 |
| H30. 7 | 3,286.5 | 27,299.0 | 5,417.2 | 1,616.5 | 6,570.2 | 4,512.7 | 6,556.7 |
| H30. 8 | 3,357.3 | 27,983.4 | 5,539.2 | 1,937.8 | 6,795.3 | 4,723.2 | 6,279.8 |
| H30. 9 | 3,179.5 | 26,878.6 | 5,233.7 | 1,253.0 | 5,826.7 | 4,058.3 | 6,514.5 |
| H30.10 | 3,336.8 | 27,835.8 | 5,540.2 | 1,532.5 | 6,734.9 | 4,689.2 | 6,401.9 |
| H30.11 | 3,596.8 | 30,092.5 | 5,974.9 | 1,472.4 | 6,396.1 | 4,394.4 | 6,155.5 |
| H30.12 | 3,189.8 | 26,754.8 | 5,289.9 | 1,419.7 | 6,141.5 | 4,267.8 | 5,610.6 |
| H31. 1 | 3,312.6 | 27,975.3 | 5,455.2 | 1,348.0 | 6,040.7 | 3,921.8 | 5,913.3 |
| H31. 2 | 3,518.5 | 29,692.6 | 5,790.4 | 1,608.3 | 6,814.5 | 4,293.3 | 5,945.4 |
| H31. 3 | 3,441.9 | 28,746.0 | 5,683.9 | 1,491.6 | 6,593.0 | 4,468.8 | 5,988.9 |

第 38 表 年度末職員数

(単位:人)

| 区分 | 医 師 | 医療安全管理室 | 看護部 | | | | | 薬 劑 部 | 医療技術部 | | | | | | 地域医療部 | | 事 務 部 | 計 |
|-------|-------------|---------|------------|---------------|-------------|------|---------------|-------------|--------|-------|------------------------------|-------|------------|------------|--------------------|---------------------|-------------|---------------|
| | | | 管理室 | 入院 | 外来 | 手術 | 計 | | 放射線技術科 | 臨床検査科 | シリ ョン ビ リ テ 科 | 臨床工学科 | 栄養管理科 | 診療技術科 | 患者サ ポ ー ト | 精神医療 支 援 科 | | |
| 人数 | | | | | | | | | | | | | | | | | | |
| 28年度末 | 0.4 86.7 | 2.0 | 0.8 3.8 | 19.0 275.8 | 0.8 72.4 | 23.8 | 20.5 375.7 | 16.0 | 21.0 | 25.5 | 0.4 15.8 | 10.0 | 5.0 | 6.5 | 7.6 | 6.0 | 1.5 54.6 | 22.8 632.4 |
| 29年度末 | 87.7 | 2.0 | 4.5 | 18.9 302.3 | 5.8 78.8 | 2.0 | 26.8 418.1 | 1.0 16.0 | 21.0 | 25.8 | 2.0 16.8 | 9.0 | 1.0 6.0 | 1.0 7.5 | 6.0 | 6.0 | 3.1 62.3 | 34.8 684.1 |
| 30年度末 | 1.0 82.7 | 2.0 | 5.5 | 10.2 300.3 | 7.0 85.0 | 27.5 | 17.2 418.3 | 1.0 15.0 | 23.0 | 24.8 | 1.0 17.8 | 10.0 | 1.0 7.0 | 7.5 | 13.0 | 6.0 | 0.8 63.8 | 22.0 690.7 |

- (注) 1 新潟大学出向職員、パート職員(時間換算)を含む。臨床研修医は含まない。
 2 休職及び産休者等を含めて計上した。(育児休業を除く。)
 3 15日以上の休職者等については、日数換算し上段に再掲した。
 4 外来に透析を含む。

第 39 表 年間1日当たり部門別職員数

(単位:人)

| 区分 | 医 師 | 医療安全管理室 | 看護部 | | | | | 薬 劑 部 | 医療技術部 | | | | | | 地域医療部 | | 事 務 部 | 計 |
|------|-------------|------------|------------|---------------|-------------|-----|---------------|-------------|-------------|-------------|------------------------------|-------------|------------|------------|--------------------|---------------------|-------------|---------------|
| | | | 管理室 | 入院 | 外来 | 手術 | 計 | | 放射線技術科 | 臨床検査科 | シリ ョン ビ リ テ 科 | 臨床工学科 | 栄養管理科 | 診療技術科 | 患者サ ポ ー ト | 精神医療 支 援 科 | | |
| 人数 | | | | | | | | | | | | | | | | | | |
| 28年度 | 0.2 86.5 | 0.0 2.0 | 0.2 3.6 | 13.0 280.1 | 0.3 70.3 | 0.0 | 13.5 377.6 | 0.3 16.0 | 0.0 21.0 | 0.0 25.3 | 0.2 15.0 | 0.0 10.0 | 0.0 5.0 | 0.0 5.8 | 0.1 7.6 | 0.0 | 0.9 54.4 | 15.1 632.1 |
| 29年度 | 0.2 87.9 | 0.0 2.0 | 0.0 4.1 | 14.7 305.0 | 6.6 77.2 | 1.8 | 23.1 416.4 | 0.3 16.0 | 0.0 21.0 | 0.0 25.8 | 0.9 16.8 | 0.0 9.0 | 0.4 5.8 | 0.1 6.8 | 0.0 6.1 | 0.0 | 1.6 59.8 | 26.6 679.4 |
| 30年度 | 0.1 82.0 | 0.0 2.0 | 0.0 5.5 | 11.3 301.6 | 9.4 80.7 | 1.6 | 22.3 416.1 | 0.3 15.3 | 0.0 23.0 | 0.0 25.3 | 0.7 17.3 | 0.0 10.0 | 0.1 6.5 | 0.0 7.6 | 0.5 13.5 | 0.0 | 0.9 62.6 | 24.8 687.0 |

- (注) 1 新潟大学出向職員、パート職員(時間換算)を含む。臨床研修医は含まない。
 2 休職及び産休者等を含めて計上した(育児休業を除く)。
 3 15日以上の休職者等については、日数換算し上段に再掲した。
 4 外来に透析を含む。

第 40 表 年間平均 1 日当たり診療科別医師数

(単位:人)

| 区分 | 総合診療科 | | 循環器内科 | | 内分泌・代謝内科 | | 血液科 | | 腎臓科 | | 呼吸器・感染症内科 | | 消化器内科 | | 神経科 | | 精神科 | | 小児科 | | 消化器外科・一般外科 | | 心血管外科 | | 呼吸器外科 | | 整形外科 | |
|------|-------|-----|-------|-----|----------|-----|-----|-----|-----|-----|-----------|-----|-------|-----|-----|-----|-----|-----|-----|-----|------------|-----|-------|-----|-------|-----|------|-----|
| | 常勤 | パート | 常勤 | パート | 常勤 | パート | 常勤 | パート | 常勤 | パート | 常勤 | パート | 常勤 | パート | 常勤 | パート | 常勤 | パート | 常勤 | パート | 常勤 | パート | 常勤 | パート | 常勤 | パート | 常勤 | パート |
| 28年度 | 1.4 | 0.2 | 3.4 | 0.1 | 1.3 | 0.0 | 2.0 | 0.0 | 3.1 | 0.0 | 4.2 | 0.1 | 5.4 | 0.1 | 3.1 | 0.0 | 4.1 | 0.0 | 7.3 | 0.8 | 5.0 | 0.6 | 1.0 | 0.9 | 1.0 | 0.2 | 6.1 | 0.9 |
| 29年度 | 3.1 | 0.2 | 3.1 | 0.0 | 2.0 | 0.0 | 2.0 | 0.0 | 3.0 | 0.0 | 3.0 | 0.1 | 6.3 | 0.0 | 3.0 | 0.0 | 3.0 | 0.2 | 6.6 | 0.8 | 5.0 | 0.5 | 2.0 | 0.1 | 1.0 | 0.2 | 7.0 | 0.7 |
| 30年度 | 2.2 | 0.1 | 1.0 | 0.5 | 2.0 | 0.0 | 2.0 | 0.0 | 3.0 | 0.0 | 3.0 | 0.0 | 6.0 | 0.1 | 3.0 | 0.0 | 3.0 | 0.2 | 5.4 | 0.6 | 4.0 | 0.3 | 1.0 | 0.0 | 1.0 | 0.1 | 7.5 | 0.8 |

| 区分 | 脳神経外科 | | 皮膚科 | | 泌尿器科 | | 眼科 | | 耳鼻咽喉科 | | 産婦人科 | | 放射線治療科 | | 放射線診断科 | | 麻酔科 | | 救急科 | | 矯正科 | | 歯科 | | 病理科 | | 計 | | |
|------|-------|-----|-----|-----|------|-----|-----|-----|-------|-----|------|-----|--------|-----|--------|-----|-----|-----|-----|-----|-----|-----|-----|-----|-----|-----|------|-----|------|
| | 常勤 | パート | 常勤 | パート | 常勤 | パート | 常勤 | パート | 常勤 | パート | 常勤 | パート | 常勤 | パート | 常勤 | パート | 常勤 | パート | 常勤 | パート | 常勤 | パート | 常勤 | パート | 常勤 | パート | 常勤 | パート | 計 |
| 28年度 | 3.0 | 0.3 | 3.3 | 0.0 | 2.0 | 0.0 | 2.0 | 0.3 | 2.0 | 0.2 | 7.2 | 0.0 | 1.1 | 0.0 | 1.0 | 0.1 | 2.4 | 2.0 | 3.3 | 0.3 | 0.0 | 0.4 | 2.0 | 0.1 | 1.0 | 0.4 | 78.6 | 7.9 | 86.5 |
| 29年度 | 3.0 | 0.1 | 3.0 | 0.2 | 3.0 | 0.0 | 2.0 | 0.4 | 2.0 | 0.2 | 7.1 | 0.0 | 1.0 | 0.0 | 1.0 | 0.3 | 2.3 | 1.8 | 3.7 | 0.3 | 0.0 | 0.3 | 2.0 | 0.1 | 1.0 | 0.4 | 81.0 | 6.9 | 87.9 |
| 30年度 | 3.0 | 0.1 | 3.0 | 0.3 | 3.0 | 0.0 | 2.0 | 0.2 | 3.0 | 0.2 | 7.8 | 0.0 | 1.0 | 0.0 | 1.0 | 0.2 | 2.0 | 1.2 | 3.0 | 0.7 | 0.0 | 0.4 | 2.0 | 0.2 | 1.0 | 0.1 | 75.8 | 6.1 | 82.0 |

- (注) 1 新潟大学出向職員、パート職員(時間換算)を含む。臨床研修医は含まない。
 2 休職及び産休者等を含めて計上した(育児休業を除く)。
 3 15日以上の休職者等については、日数換算し上段に再掲した。
 4 外来に透析を含む。

第 41 表 100 床(平均許可病床数)当たり職員数

(単位:人)

| 区分 人数 | 医 師 | 医療安全管理室 | 看護部 | | | | | 薬 剤 部 | 医療技術部 | | | | | | 地域医療部 | | 事 務 部 | 計 |
|----------|--------|---------|-----|------|------|-----|------|-------------|--------|-------|---------|-------|-------|-------|------------|---------|-------------|-------|
| | | | 管理室 | 入院 | 外来 | 手術 | 計 | | 放射線技術科 | 臨床検査科 | リハビリ技術科 | 臨床工学科 | 栄養管理科 | 診療技術科 | 患者サポートセンター | 精神医療支援科 | | |
| 28年度 | 19.0 | 0.4 | 0.7 | 58.8 | 15.4 | 5.2 | 80.2 | 3.5 | 4.6 | 5.6 | 3.3 | 2.2 | 1.1 | 1.3 | 1.7 | 1.3 | 11.8 | 135.9 |
| 29年度 | 19.3 | 0.4 | 0.9 | 63.9 | 15.6 | 6.2 | 86.6 | 3.5 | 4.6 | 5.7 | 3.5 | 2.0 | 1.2 | 1.5 | 1.3 | 1.3 | 12.8 | 143.8 |
| 30年度 | 18.0 | 0.4 | 1.2 | 64.0 | 15.7 | 5.9 | 86.7 | 3.3 | 5.1 | 5.6 | 3.7 | 2.2 | 1.4 | 1.7 | 2.9 | 1.3 | 13.6 | 145.9 |

(注) 1 本表は、次の数値を示す。年間平均職員数(休職等の職員を除く)÷年間平均許可病床数×100

2 病床数には、感染症病床の病床数を含む。

第 42 表 100 床(平均稼働病床数)当たり職員数

(単位:人)

| 区分 人数 | 医 師 | 医療安全管理室 | 看護部 | | | | | 薬 剤 部 | 医療技術部 | | | | | | 地域医療部 | | 事 務 部 | 計 |
|----------|--------|---------|-----|------|------|-----|-------|-------------|--------|-------|---------|-------|-------|-------|------------|---------|-------------|-------|
| | | | 管理室 | 入院 | 外来 | 手術 | 計 | | 放射線技術科 | 臨床検査科 | リハビリ技術科 | 臨床工学科 | 栄養管理科 | 診療技術科 | 患者サポートセンター | 精神医療支援科 | | |
| 28年度 | 27.3 | 0.6 | 1.1 | 84.4 | 22.1 | 7.5 | 115.1 | 5.0 | 6.6 | 8.0 | 4.7 | 3.2 | 1.6 | 1.8 | 2.4 | 1.9 | 16.9 | 195.0 |
| 29年度 | 28.5 | 0.6 | 1.3 | 94.3 | 22.9 | 9.2 | 127.7 | 5.1 | 6.8 | 8.4 | 5.1 | 2.9 | 1.8 | 2.2 | 2.0 | 1.9 | 18.9 | 211.9 |
| 30年度 | 26.6 | 0.6 | 1.8 | 94.3 | 23.1 | 8.7 | 127.9 | 4.9 | 7.5 | 8.2 | 5.4 | 3.2 | 2.1 | 2.5 | 4.2 | 1.9 | 20.0 | 215.0 |

(注) 1 本表は、次の数値を示す。年間平均職員数(休職等の職員を除く)÷年間平均稼働病床数×100

2 病床数には、感染症病床の病床数を含む。

第 43 表 患者 100 万人当たり職員数

(単位:人)

| 区分 人数 | 医 師 | 医 療 安 全 管 理 室 | 看護部 | | | | | 薬 劑 部 | 医 療 技 術 部 | | | | | | 地域医療部 | | 事 務 部 | 計 |
|----------|--------|---------------------------------|--------|---------|--------|-------|----------------------------|-------------|-----------------------|---|-----------------------|-----------------------|-----------------------|--|---------------------------------|------|-------------|---------|
| | | | 入 院 | 外 来 | 手 術 | 計 | 放 射 線 技 術 科 | | 臨 床 検 査 科 | シ リ ヨ ン ハ ビ リ テ ク ニ ク | 臨 床 工 学 科 | 栄 養 管 理 科 | 診 療 技 術 科 | 患 者 サ ポ ー ト セ ン タ ー | 精 神 医 療 支 援 科 | | | |
| 28年度 | 315.9 | 7.3 | 12.4 | 978.1 | 256.4 | 86.4 | 1,333.2 | 57.5 | 76.9 | 92.7 | 54.2 | 36.6 | 18.3 | 21.3 | 27.5 | 22.0 | 195.9 | 2,259.3 |
| 29年度 | 310.5 | 6.9 | 14.4 | 1,027.6 | 250.1 | 100.2 | 1,392.3 | 55.5 | 74.3 | 91.1 | 56.1 | 31.9 | 19.2 | 23.9 | 21.5 | 21.2 | 206.2 | 2,310.5 |
| 30年度 | 288.4 | 7.0 | 19.4 | 1,023.0 | 251.1 | 93.9 | 1,387.3 | 53.1 | 81.0 | 89.0 | 58.4 | 35.2 | 22.6 | 26.8 | 45.8 | 21.1 | 217.1 | 2,333.1 |

(注) 本表は、次の数値を示す。年間平均職員数(休職等の職員を除く)÷病院(入院+外来)延患者数×1,000,000

第 44 表 職員平均年齢及び平均月収額

(単位:歳・円)

| 区分 性別 | 平均年齢 | | | | | 平均月収額 | | | | |
|----------|------|------|-------|------|------|-----------|---------|---------|---------|---------|
| | 医 師 | 看護職 | 医療技術職 | 事務職 | 全職員 | 医 師 | 看護職 | 医療技術職 | 事務職 | 全職員 |
| 28年度 | 44.1 | 36.5 | 34.9 | 39.9 | 37.5 | 1,601,124 | 391,462 | 380,421 | 431,552 | 462,252 |
| 男 | 44.9 | 36.1 | 34.3 | 41.0 | 39.0 | 1,651,185 | 391,264 | 385,487 | 466,544 | 578,712 |
| 女 | 37.4 | 36.6 | 35.6 | 37.0 | 36.5 | 1,370,840 | 391,509 | 374,455 | 344,074 | 402,930 |
| 29年度 | 39.6 | 36.4 | 35.8 | 41.1 | 36.8 | 1,609,232 | 383,383 | 388,035 | 387,192 | 458,754 |
| 男 | 40.9 | 36.5 | 35.1 | 43.6 | 37.8 | 1,668,224 | 394,898 | 394,024 | 419,878 | 587,679 |
| 女 | 34.6 | 36.4 | 36.4 | 35.8 | 36.4 | 1,363,433 | 380,638 | 381,114 | 321,820 | 395,790 |
| 30年度 | 41.8 | 36.1 | 35.4 | 40.9 | 36.7 | 1,747,422 | 377,372 | 390,891 | 386,545 | 465,197 |
| 男 | 42.8 | 34.8 | 34.9 | 45.1 | 37.6 | 1,791,500 | 376,160 | 401,457 | 437,204 | 626,622 |
| 女 | 37.0 | 36.4 | 36.1 | 35.4 | 36.3 | 1,500,587 | 377,630 | 377,130 | 323,966 | 390,455 |

(注) 1 平均年齢及び月収額は、正規職員のみで計算した数値である。
 2 平均年齢及び月収額は、平成31年3月現在の正規職員で計算した数値である。
 3 事務職員には、医療ソーシャルワーカー、臨床心理士を含む。
 4 医師については、センター教員を除く勤務医の平均である。

第45表 貸借対照表

(単位:円)

| 科 目 | 金 額 | | 構 成 比 | | 科 目 | 金 額 | | 構 成 比 | |
|-----------|---------------|---------------|-------|-------|-----------|-----------------|-----------------|--------|--------|
| | 本年度 | 前年度 | 本年度 | 前年度 | | 本年度 | 前年度 | 本年度 | 前年度 |
| (資産の部) | | | | | (負債の部) | | | | |
| 流動資産 | 1,533,846,880 | 1,761,445,420 | 32.5 | 35.6 | 流動負債 | 4,171,919,296 | 4,131,441,254 | 88.3 | 83.6 |
| 現金預金 | 86,814,627 | 60,598,027 | 1.8 | 1.2 | 未払金 | 775,980,513 | 755,069,001 | 16.4 | 15.3 |
| 未収金 | 1,385,402,625 | 1,645,375,986 | 29.3 | 33.3 | 未払法人税等 | 60,000 | 70,000 | 0.0 | 0.0 |
| 医業未収金 | 1,369,015,799 | 1,224,330,333 | 29.0 | 24.8 | 未払消費税等 | 3,453,910 | 3,485,900 | 0.1 | 0.1 |
| 医業外未収金 | 8,451,512 | 9,725,189 | 0.2 | 0.2 | 預り金 | 997,607 | 0 | 0.0 | 0.0 |
| その他未収金 | 7,935,314 | 411,320,464 | 0.2 | 8.3 | 短期借入金 | 3,095,000,000 | 3,115,000,000 | 65.5 | 63.0 |
| 貸倒引当金 | △ 8,226,743 | △ 7,362,149 | △ 0.2 | △ 0.1 | 仮受金 | 38,627,984 | 24,170,780 | 0.8 | 0.5 |
| 貯蔵品 | 65,593,624 | 59,362,737 | 1.4 | 1.2 | 賞与引当金 | 257,799,282 | 233,645,573 | 5.5 | 4.7 |
| その他流動資産 | 4,262,747 | 3,470,819 | 0.1 | 0.1 | 固定負債 | 194,655,396 | 156,438,916 | 4.1 | 3.2 |
| 固定資産 | 3,190,655,310 | 3,183,171,769 | 67.5 | 64.4 | 退職給付引当金 | 132,325,396 | 83,842,916 | 2.8 | 1.7 |
| 基本財産 | 3,050,000,000 | 3,050,000,000 | 64.6 | 61.7 | 長期預り金 | 62,330,000 | 72,596,000 | 1.3 | 1.5 |
| 定期預金 | 3,050,000,000 | 3,050,000,000 | 64.6 | 61.7 | 負債合計 | 4,366,574,692 | 4,287,880,170 | 92.4 | 86.7 |
| その他固定資産 | 140,655,310 | 133,171,769 | 3.0 | 2.7 | (正味財産の部) | | | 0.0 | 0.0 |
| 器械備品 | 12,883,722 | 13,242,030 | 0.3 | 0.3 | 指定正味財産 | 3,050,000,000 | 3,050,000,000 | 64.6 | 61.7 |
| その他有形固定資産 | 14,950,000 | 13,950,000 | 0.3 | 0.3 | 地方公共団体補助金 | 3,050,000,000 | 3,050,000,000 | 64.6 | 61.7 |
| 長期貸付金 | 107,030,000 | 100,446,000 | 2.3 | 2.0 | 一般正味財産 | △ 2,692,072,502 | △ 2,393,262,981 | △ 57.0 | △ 48.4 |
| 長期前払費用 | 39,600 | 151,200 | 0.0 | 0.0 | 正味財産合計 | 357,927,498 | 656,737,019 | 7.6 | 13.3 |
| 貸倒引当金 | △ 259,200 | △ 167,400 | △ 0.0 | △ 0.0 | | | | 0.0 | 0.0 |
| 敷金 | 4,761,200 | 4,255,800 | 0.1 | 0.1 | | | | 0.0 | 0.0 |
| その他 | 1,249,988 | 1,294,139 | 0.0 | 0.0 | | | | 0.0 | 0.0 |
| 資産合計 | 4,724,502,190 | 4,944,617,189 | 100.0 | 100.0 | 負債・正味財産合計 | 4,724,502,190 | 4,944,617,189 | 100.0 | 100.0 |

(注) 平成29年度その他未収金には、新潟県からの受取補助金等(391,536,000円)を含む。

第46表 正味財産増減計算書

(単位:円)

| 科 目 | 金 額 | | 収益合計を100とした収益構成比 | | 病院事業収益を100とした収益構成比 | |
|--------------|-----------------|-----------------|------------------|-------|--------------------|-------|
| | 本年度 | 前年度 | 本年度 | 前年度 | 本年度 | 前年度 |
| (一般正味財産増減の部) | | | | | | |
| 経常収益 | 10,149,845,333 | 9,878,039,397 | 100.0 | 100.0 | 123.6 | 124.6 |
| 病院事業収益 | 8,213,669,886 | 7,925,529,788 | 80.9 | 80.2 | 100.0 | 100.0 |
| 診療収益 | 8,001,123,781 | 7,687,254,198 | 78.8 | 77.8 | 97.4 | 97.0 |
| その他医業収益 | 212,546,105 | 238,275,590 | 2.1 | 2.4 | 2.6 | 3.0 |
| 病院事業外収益 | 72,381,432 | 80,364,611 | 0.7 | 0.8 | 0.9 | 1.0 |
| 受取補助金等 | 1,854,713,124 | 1,869,009,505 | 18.3 | 18.9 | 22.6 | 23.6 |
| 基本財産運用益 | 1,998,500 | 1,998,500 | 0.0 | 0.0 | 0.0 | 0.0 |
| その他収益 | 7,082,391 | 1,136,993 | 0.1 | 0.0 | 0.1 | 0.0 |
| 経常費用 | 10,449,892,128 | 10,292,075,996 | 103.0 | 104.2 | 127.2 | 129.9 |
| 給与費 | 5,712,020,353 | 5,636,553,118 | 56.3 | 57.1 | 69.5 | 71.1 |
| 材料費 | 2,358,198,067 | 2,350,671,522 | 23.2 | 23.8 | 28.7 | 29.7 |
| 経費 | 2,339,345,454 | 2,269,867,816 | 23.0 | 23.0 | 28.5 | 28.6 |
| 研究研修費 | 35,053,680 | 31,783,171 | 0.3 | 0.3 | 0.4 | 0.4 |
| 減価償却費 | 2,992,015 | 1,756,678 | 0.0 | 0.0 | 0.0 | 0.0 |
| 支払利息 | 2,282,559 | 1,443,691 | 0.0 | 0.0 | 0.0 | 0.0 |
| 当期経常増減額 | △ 300,046,795 | △ 414,036,599 | △ 3.0 | △ 4.2 | △ 3.7 | △ 5.2 |
| 経常外収益 | 1,237,274 | 1,565,144 | 0.0 | 0.0 | 0.0 | 0.0 |
| その他固定資産受贈益 | 1,237,274 | 1,347,115 | 0.0 | 0.0 | 0.0 | 0.0 |
| | 0 | 218,029 | 0.0 | 0.0 | 0.0 | 0.0 |
| 経常外費用 | 0 | 0 | 0.0 | 0.0 | 0.0 | 0.0 |
| 当期経常外増減額 | 1,237,274 | 1,565,144 | 0.0 | 0.0 | 0.0 | 0.0 |
| 当期一般正味財産増減額 | △ 298,809,521 | △ 412,471,455 | △ 2.9 | △ 4.2 | △ 3.6 | △ 5.2 |
| 一般正味財産期首残高 | △ 2,393,262,981 | △ 1,980,791,526 | - | - | - | - |
| 一般正味財産期末残高 | △ 2,692,072,502 | △ 2,393,262,981 | - | - | - | - |
| (指定正味財産増減の部) | | | | | | |
| 受取補助金等 | 0 | 0 | - | - | - | - |
| 基本財産運用益 | 0 | 0 | - | - | - | - |
| 一般正味財産への振替額 | 0 | 0 | - | - | - | - |
| 当期指定正味財産増減額 | 0 | 0 | - | - | - | - |
| 指定正味財産期首残高 | 3,050,000,000 | 3,050,000,000 | - | - | - | - |
| 指定正味財産期末残高 | 3,050,000,000 | 3,050,000,000 | - | - | - | - |
| 正味財産期末残高 | 357,927,498 | 656,737,019 | - | - | - | - |

第 47 表 要素別収益

(単位:円)

| 区分 年月 | 経常収益 | | | | | | | 経常外収益 | 合計 |
|----------|---------------|-------------|------------|---------------|-----------|-------|-----------|------------|----------------|
| | 病院事業収益 | | 病院事業外収益 | 受取補助金等 | その他収益 | | | | |
| | 診療収益 | その他医業収益 | | | 基本財産運用益 | 受取寄付金 | 雑収益 | | |
| 28年度 | 7,198,213,145 | 237,018,725 | 76,882,887 | 1,489,358,727 | 2,013,965 | 8,355 | 639,757 | 13,950,000 | 9,018,085,561 |
| 29年度 | 7,687,254,198 | 238,275,590 | 80,364,611 | 1,869,009,505 | 1,998,500 | 9,359 | 1,127,634 | 1,565,144 | 9,805,566,841 |
| 30年度 | 8,001,123,781 | 212,546,105 | 72,381,432 | 1,854,713,124 | 1,998,500 | 8,106 | 7,074,285 | 1,237,274 | 10,151,082,607 |
| H30. 4 | 608,176,202 | 15,441,186 | 1,366,801 | 121,820,120 | 0 | 622 | 8,142 | 0 | 746,813,073 |
| H30. 5 | 637,077,574 | 15,331,726 | 5,327,457 | 121,072,630 | 15,458 | 631 | 8,295 | 0 | 778,833,771 |
| H30. 6 | 635,616,869 | 17,159,022 | 5,329,730 | 121,420,020 | 0 | 0 | 8,295 | 0 | 779,533,936 |
| H30. 7 | 675,370,883 | 19,901,740 | 5,086,842 | 121,756,260 | 0 | 447 | 11,963 | 0 | 822,128,135 |
| H30. 8 | 687,158,473 | 15,007,007 | 6,981,723 | 122,386,040 | 0 | 579 | 9,181 | 0 | 831,543,003 |
| H30. 9 | 631,368,849 | 16,592,468 | 5,888,185 | 120,492,180 | 0 | 933 | 15,493 | 237,274 | 774,595,382 |
| H30.10 | 681,439,978 | 18,948,961 | 5,766,451 | 129,406,160 | 0 | 608 | 549,472 | 0 | 836,111,630 |
| H30.11 | 743,634,420 | 19,105,205 | 5,438,024 | 123,440,820 | 0 | 533 | 1,449,819 | 0 | 893,068,821 |
| H30.12 | 619,528,058 | 16,555,993 | 5,381,526 | 121,037,700 | 0 | 750 | 10,738 | 1,000,000 | 763,514,765 |
| H31. 1 | 689,316,249 | 17,876,131 | 5,322,249 | 138,672,080 | 1,568,959 | 826 | 732,687 | 0 | 853,489,181 |
| H31. 2 | 664,393,524 | 15,759,575 | 7,756,763 | 121,236,020 | 0 | 767 | 334,737 | 0 | 809,481,386 |
| H31. 3 | 728,042,702 | 24,867,091 | 12,735,681 | 491,973,094 | 414,083 | 1,410 | 3,935,463 | 0 | 1,261,969,524 |

第 48 表 要素別費用

(単位:円)

| 区分 年月 | 収 益 (A) | 費 用 | | | | | | | 計(B) | 差引損(△)益 (A)-(B) |
|----------|-------------------------|-----------------------|-----------------------|-----------------------|-------------------|------------------|------------------|----------|-------------------------|-------------------------|
| | | 給与費 | 材料費 | 経費 | 研究研修費 | 減価償却費 | 支払利息 | 経常外費用 | | |
| 28年度 | 100.0 9,018,085,561 | 58.7 5,294,898,944 | 25.6 2,308,278,928 | 23.8 2,147,848,272 | 0.3 27,548,157 | 0.0 938,288 | 0.0 1,000,279 | 0.0 0 | 108.5 9,780,512,868 | △ 8.5 △ 762,427,307 |
| 29年度 | 100.0 9,805,566,841 | 57.5 5,636,553,118 | 24.0 2,350,671,522 | 23.1 2,269,867,816 | 0.3 31,783,171 | 0.0 1,756,678 | 0.0 1,443,691 | 0.0 0 | 105.0 10,292,075,996 | △ 5.0 △ 486,509,155 |
| 30年度 | 100.0 10,151,082,607 | 56.3 5,712,020,353 | 23.2 2,358,198,067 | 23.0 2,339,345,454 | 0.3 35,053,680 | 0.0 2,992,015 | 0.0 2,282,559 | 0.0 0 | 102.9 10,449,892,128 | △ 2.9 △ 298,809,521 |
| H30. 4 | 100.0 746,813,073 | 50.8 379,069,778 | 23.8 177,708,579 | 21.6 161,146,042 | 0.0 36,176 | 0.0 260,000 | 0.0 270,060 | 0.0 0 | 96.2 718,490,635 | 3.8 28,322,438 |
| H30. 5 | 100.0 778,833,771 | 52.6 409,714,194 | 23.8 185,206,752 | 25.1 195,648,906 | 0.2 1,720,008 | 0.0 260,000 | 0.0 159,895 | 0.0 0 | 101.8 792,709,755 | △ 1.8 △ 13,875,984 |
| H30. 6 | 100.0 779,533,936 | 65.6 511,407,105 | 23.2 180,638,673 | 23.2 181,090,208 | 0.5 3,585,009 | 0.0 260,000 | 0.0 188,385 | 0.0 0 | 112.5 877,169,380 | △ 12.5 △ 97,635,444 |
| H30. 7 | 100.0 822,128,135 | 55.7 457,543,509 | 25.3 207,822,898 | 22.7 187,029,246 | 0.4 3,335,584 | 0.0 260,000 | 0.0 176,015 | 0.0 0 | 104.1 856,167,252 | △ 4.1 △ 34,039,117 |
| H30. 8 | 100.0 831,543,003 | 54.8 455,992,768 | 24.7 205,177,783 | 22.7 188,603,859 | 0.4 3,625,855 | 0.0 260,000 | 0.0 185,807 | 0.0 0 | 102.7 853,846,072 | △ 2.7 △ 22,303,069 |
| H30. 9 | 100.0 774,595,382 | 59.6 461,761,240 | 20.3 157,021,081 | 25.2 194,894,414 | 0.3 2,146,484 | 0.0 260,000 | 0.0 219,524 | 0.0 0 | 105.4 816,302,743 | △ 5.4 △ 41,707,361 |
| H30.10 | 100.0 836,111,630 | 56.3 470,690,073 | 25.3 211,553,334 | 22.2 185,233,275 | 0.3 2,452,078 | 0.0 260,000 | 0.0 193,095 | 0.0 0 | 104.1 870,381,855 | △ 4.1 △ 34,270,225 |
| H30.11 | 100.0 893,068,821 | 51.4 459,345,079 | 27.5 245,548,753 | 21.7 193,823,873 | 0.3 2,638,130 | 0.0 260,000 | 0.0 182,201 | 0.0 0 | 101.0 901,798,036 | △ 1.0 △ 8,729,215 |
| H30.12 | 100.0 763,514,765 | 72.9 556,507,352 | 25.6 195,386,795 | 27.3 208,311,053 | 0.6 4,851,582 | 0.0 260,000 | 0.0 258,134 | 0.0 0 | 126.5 965,574,916 | △ 26.5 △ 202,060,151 |
| H31. 1 | 100.0 853,489,181 | 54.2 462,941,597 | 22.6 192,753,500 | 21.2 181,230,352 | 0.3 2,219,276 | 0.0 260,000 | 0.0 218,431 | 0.0 0 | 98.4 839,623,156 | 1.6 13,866,025 |
| H31. 2 | 100.0 809,481,386 | 58.9 476,622,006 | 23.7 192,241,684 | 24.0 194,428,123 | 0.0 379,534 | 0.0 260,000 | 0.0 203,878 | 0.0 0 | 106.8 864,135,225 | △ 6.8 △ 54,653,839 |
| H31. 3 | 100.0 1,261,969,524 | 48.4 610,425,652 | 16.4 207,138,235 | 21.2 267,906,103 | 0.6 8,063,964 | 0.0 132,015 | 0.0 27,134 | 0.0 0 | 86.7 1,093,693,103 | 13.3 168,276,421 |

第 49 表 患者 1 人 1 日当たり収益費用

(単位:円)

| 区分 年月 | 収 益 | | | | | 費 用 | | | | | | | |
|----------|--------|---------|---------|-------|--------|--------|--------|--------|-------|-------|------|-------|--------|
| | 病院事業収益 | 病院事業外収益 | その他経常収益 | 経常外収益 | 計 | 給与費 | 材料費 | 経費 | 研究研修費 | 減価償却費 | 支払利息 | 経常外費用 | 計 |
| 28年度 | 27,226 | 282 | 5,463 | 51 | 33,022 | 19,389 | 8,452 | 7,865 | 101 | 3 | 4 | 0 | 35,814 |
| 29年度 | 29,021 | 408 | 7,919 | 6 | 37,354 | 20,640 | 8,608 | 8,312 | 116 | 6 | 5 | 0 | 37,687 |
| 30年度 | 28,938 | 255 | 6,566 | 4 | 35,763 | 20,124 | 8,308 | 8,242 | 123 | 11 | 8 | 0 | 36,816 |
| H30. 4 | 27,870 | 61 | 5,445 | 0 | 33,376 | 16,941 | 7,942 | 7,202 | 2 | 12 | 12 | 0 | 32,110 |
| H30. 5 | 27,790 | 227 | 5,158 | 0 | 33,176 | 17,452 | 7,889 | 8,334 | 73 | 11 | 7 | 0 | 33,767 |
| H30. 6 | 28,562 | 233 | 5,313 | 0 | 34,108 | 22,376 | 7,904 | 7,923 | 157 | 11 | 8 | 0 | 38,380 |
| H30. 7 | 28,524 | 209 | 4,996 | 0 | 33,728 | 18,771 | 8,526 | 7,673 | 137 | 11 | 7 | 0 | 35,125 |
| H30. 8 | 28,487 | 283 | 4,966 | 0 | 33,735 | 18,499 | 8,324 | 7,652 | 147 | 11 | 8 | 0 | 34,640 |
| H30. 9 | 29,267 | 266 | 5,443 | 11 | 34,986 | 20,856 | 7,092 | 8,803 | 97 | 12 | 10 | 0 | 36,870 |
| H30.10 | 28,054 | 231 | 5,205 | 0 | 33,490 | 18,853 | 8,474 | 7,419 | 98 | 10 | 8 | 0 | 34,863 |
| H30.11 | 31,284 | 223 | 5,122 | 0 | 36,630 | 18,840 | 10,071 | 7,950 | 108 | 11 | 7 | 0 | 36,988 |
| H30.12 | 26,411 | 223 | 5,026 | 42 | 31,702 | 23,107 | 8,113 | 8,649 | 201 | 11 | 11 | 0 | 40,092 |
| H31. 1 | 30,292 | 228 | 6,038 | 0 | 36,558 | 19,830 | 8,256 | 7,763 | 95 | 11 | 9 | 0 | 35,964 |
| H31. 2 | 30,650 | 350 | 5,478 | 0 | 36,478 | 21,478 | 8,663 | 8,762 | 17 | 12 | 9 | 0 | 38,941 |
| H31. 3 | 30,115 | 509 | 19,852 | 0 | 50,477 | 24,416 | 8,285 | 10,716 | 323 | 5 | 1 | 0 | 43,746 |

平成 30 年度 病院年報

〒949-7302 新潟県南魚沼市浦佐 4132 番地
一般財団法人新潟県地域医療推進機構 魚沼基幹病院
TEL 025-777-3200 FAX 025-777-2811
<https://www.uonuma-kikan-hospital.jp/>
E-mail:info@ncmi.or.jp